

BANQUE CENTRALE DU CONGO
DIRECTION GÉNÉRALE DE LA POLITIQUE MONÉTAIRE ET DES OPÉRATIONS BANCAIRES
DIRECTION DE LA RECHERCHE ET DES STATISTIQUES

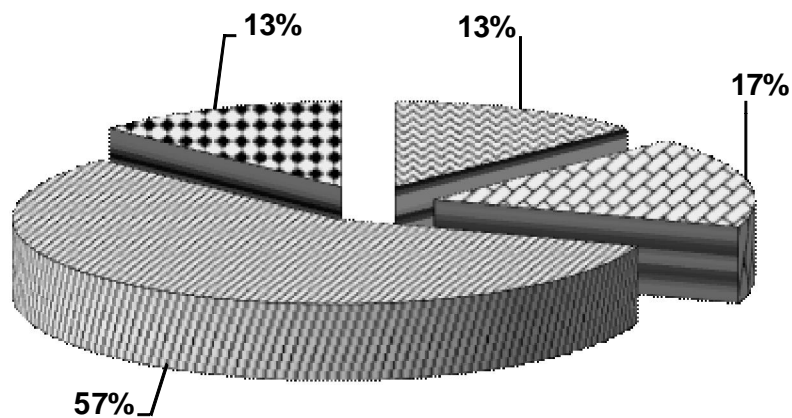

**BULLETIN MENSUEL D'INFORMATIONS
STATISTIQUES**

FEVRIER 2019



Kinshasa, le 15 mars 2019

BANQUE CENTRALE DU CONGO
DIRECTION GÉNÉRALE DE LA POLITIQUE MONÉTAIRE ET DES OPÉRATIONS BANCAIRES
DIRECTION DE LA RECHERCHE ET DES STATISTIQUES

BULLETIN MENSUEL D'INFORMATIONS
STATISTIQUES
FEVRIER 2019

Kinshasa, le 15 mars 2019

BULLETIN MENSUEL D'INFORMATIONS STATISTIQUES

<i>Adresse</i>	<i>563, Boulevard Colonel Tshatshi Kinshasa-Gombe République Démocratique du Congo</i>
<i>Adresse postale</i>	<i>B.P. 2697</i>
<i>Téléphone</i>	<i>(243) 810 516 452 (243) 818 105 970 (243) 815 047 242 (243) 813 027 993</i>
<i>Site web</i>	<i>http://www.bcc.cd</i>

Le Bulletin mensuel d'informations statistiques a été élaboré par la Direction de la Recherche et des Statistiques sous la responsabilité et la supervision de la Direction Générale de la Politique Monétaire et des Opérations Bancaires.

Tous droits réservés. Les reproductions à usage pédagogique et non commercial sont autorisées sous réserve de citer la source.

AVERTISSEMENT

I. Signes conventionnels utilisés dans les tableaux statistiques:

...	renseignement non disponible
-	renseignement nul
p	renseignement provisoire
e	estimation
a	chiffre inférieur à l'unité
c	carat
r	rectifié
t	tonne
tm	tonne métrique
m3	mètre cube
bri	baril
ot	once troy
Eur	euro
XDR	Droits de Tirages Spéciaux (DTS)
USD	dollar américain
GBP	livre sterling
CDF	franc congolais (Fc)
MN	monnaie nationale
ME	monnaies étrangères
BTR	billet de trésorerie

II. Principales abréviations utilisées:

GCM	Gécamines
INS	Institut National de la Statistique
IRES	Institut de Recherches Economiques et Sociales
OCC	Office Congolais de Contrôle
ONC	Office National du Café
PIB	Produit intérieur brut
CEEC	Centre d'Evaluation, d'Expertise et de Certification des Substances Minérales précieuses et Semi-Précieuses
C.F.M.K.	Chemin de Fer Matadi Kinshasa
AID	Autres Institutions de Dépôts (Banques créatrices de monnaie)
BCC	Banque Centrale du Congo
CADECO	Caisse d'Epargne du Congo
S.N.EL	Société Nationale d'Electricité
REGIDESO	Régie de Distribution d'Eau
RVF	Régie des Voies Fluviales
SCTP	Société Commerciale des Transports et des Ports (ex ONATRA)
SEP-CONGO	Services des Entreprises Pétrolières Congolaises
SOCIR	Société Congolo-Italienne de Raffinage

TABLE DES MATIERES

PAGES

STATISTIQUES ECONOMIQUES, FINANCIERES ET MONETAIRES A FIN FEVRIER 2019

I. EVOLUTION DE L'ACTIVITE ECONOMIQUE

1.	Evolution de la croissance économique et de la population	1
2.	Production minière et métallurgique.....	2
3.	Production agricole d'exportation et d'industries alimentaires.....	3
4.	Production et consommation du ciment.....	4
5.	Production de la raffinerie d'hydrocarbure.....	5
6.	Production et consommation d'eau et d'électricité.....	6
7.	Consommation des produits pétroliers.....	7
8.	Evolution des principaux indices d'activité économique.....	8
9.	Evolution des indices de volume de la consommation.....	9
10.	Volume des produits enregistrés à l'arrivée au port public de Kinshasa.....	10
11.	Volume des marchandises embarquées et débarquées au port de Matadi.....	11
12.	Trafic des marchandises et voyageurs par la SCTP.....	12
13.	Indice hebdomadaire des prix de détail à Kinshasa établi par la BCC.....	13
14.	Indice hebdomadaire des prix de détail à Lubumbashi établi par la BCC.....	14
15.	Indice hebdomadaire des prix de détail à Goma établi par la BCC.....	15
16.	Indice hebdomadaire des prix de détail à Bukavu établi par la BCC.....	16
17.	Indice hebdomadaire des prix de détail à Bandundu établi par la BCC.....	17
18.	Indice hebdomadaire des prix de détail à Kisangani établi par la BCC.....	18
19.	Indice hebdomadaire des prix de détail à Kananga établi par la BCC.....	19
20.	Indice hebdomadaire des prix de détail à Mbuji--Mayi établi par la BCC.....	20
21.	Indice hebdomadaire des prix de détail à Kindu établi par la BCC.....	21
22.	Indice hebdomadaire des prix de détail à Matadi établi par la BCC.....	22
23.	Indice hebdomadaire des prix de détail à Mbandaka établi par la BCC.....	23
24.	Indice hebdomadaire des prix de détail à couverture nationale établi par la BCC.....	24
25.	Variations mensuelles de l'indice hebdomadaire des prix moyen de détail à Kinshasa calculées par la BCC (par groupes d'articles).....	25
26.	Indice des prix de détail à Kinshasa établis par l'IRES.....	26
27.	Indice des prix à la consommation des ménages à Kinshasa établi par US-EMBASSY, Econ.....	27
28.	Variations des indices des prix à la consommation	28
29.	Evolution des prix produits pétroliers.....	29
30.	Indice des prix moyens des produits pétroliers.....	30
31.	Evolution des tarifs d'eau.....	31
32.	Evolution des tarifs d'électricité.....	32
	Aperçu graphique.....	33-36

II. FINANCES PUBLIQUES

1.	Situation de Trésorerie de l'Etat.....	37-38
2.	Recettes publiques.....	39-40
3.	Dépenses publiques.....	41-42
	Aperçu graphique.....	43-45

III. RELATIONS ECONOMIQUES EXTERIEURES

1.	Evolution mensuelle des cours moyens de la monnaie nationale par rapport au USD.....	46
2.	Evolution du taux de change du dollar sur le marché.....	47
3.	Variations moyennes mensuelles des cours de change en pourcentage.....	48
4.	Cours moyens de change interbancaires.....	49
5.	Volume des transactions sur le marché de change.....	50

6.	Exécution du budget en devises	51
7.	Position nette de change d'autres institutions des dépôts	52
8.	Evolution des cours des matières premières d'origine minérale.....	53
8 bis.	Evolution des cours des matières premières d'origine agricole.....	53
9.	Evolution des valeurs d'exportation du diamant.....	54
10.	Service de la dette par groupes de créanciers.....	55
11.	Evolution mensuelle du service de la dette par groupes de créanciers.....	56
12.	Evolution mensuelle des réserves de change.....	57
	Aperçu graphique.....	58-59
IV.	MONNAIE ET CREDIT	
1.	Situation des institutions des dépôts en millions de CDF.....	60
2.	Liquidités monétaires et quasi-monétaires.....	61
3.	Situation des institutions des dépôts en millions de USD.....	62
4.	Bilan analytique de la Banque Centrale du Congo.....	63
5.	Situation nette de la Banque Centrale du Congo.....	64
6.	Situation nette des Autres Institutions des Dépôts(AID).....	65
7.	Ventilation des émissions monétaires par coupure.....	66
8.	Ventilation des émissions monétaires en volume.....	67
9.	Origine des variations de la masse monétaire en milliers de CDF.....	68
10.	Origine des variations de la masse monétaire en pourcentage.....	69
11.	Situation des Avoirs Extérieurs Nets des organismes monétaires.....	70
12.	Avoirs Extérieurs Nets de la Banque Centrale du Congo en millions de CDF.....	71
13.	Avoirs Extérieurs Nets de la Banque Centrale du Congo en millions de USD.....	72
14.	Guichets de refinancement en millions de CDF.....	73
15.	Analyse des concours à l'économie.....	74
15 bis.	Encours des crédits à décaissement suivant les monnaies de contrat.....	75
16.	Les emplois des Autres Institutions de Dépôts (AID).....	76
17.	Taux d'intérêt appliqués par la Banque Centrale du Congo.....	77
18.	Taux d'intérêt appliqués par les AID sur les transactions en monnaie nationale.....	78
18 bis.	Taux d'intérêt appliqués par les AID sur les transactions en monnaie étrangères.....	78
	Aperçu graphique.....	79-80

Tableau I.1.**EVOLUTION DE LA CROISSANCE ECONOMIQUE ET DE LA POPULATION**

	2010	2011	2012	2013	2014	2015	2016	2017(p)	2018 (p)	2019 ⁽¹⁾ (e)
Produit Intérieur Brut										
(à prix courants)										
(en milliards de CDF)	19 536,7	23 759,4	26 954,6	30 051,2	33 224,0	35 111,2	37 517,4	55 675,3	77 087,1	88 844,8
(en milliards de USD)	21,6	25,8	29,3	32,7	35,9	37,9	37,1	38,0	47,5	53,3
P.I.B./habitant										
(en USD courants)	332,4	385,6	423,7	457,5	487,1	498,4	473,2	469,6	568,9	616,9
Produit Intérieur Brut (2)										
(à prix constants de 2005)										
(en milliards de CDF)	7 425,9	7 936,4	8 498,8	9 219,7	10 092,8	10 790,9	11 049,8	11 461,6	11 935,8	12 599,8
(en milliards de USD)	15,7	16,8	17,9	19,5	21,3	22,8	23,3	24,2	25,2	26,6
Taux de croissance du P.I.B.										
(en %)	7,1	6,9	7,1	8,5	9,5	6,9	2,4	3,7	4,1	5,6
P.I.B. / habitant										
(en USD constant de 2005)	241,5	250,0	259,3	272,5	289,0	299,4	297,2	298,8	301,6	307,6
Taux de croissance du P.I.B / hab.										
(en %)	3,7	3,5	3,7	5,1	6,1	3,6	-0,7	0,5	0,9	2,0
Taux d'inflation fin période (*)	9,84	15,43	5,67	1,08	1,26	1,60	25,04	46,83	7,7	5,9
Taux d'inflation moyenne annuelle (*)	23,50	15,54	9,34	1,16	1,21	1,81	5,87	53,46	23,0	6,5
Population résidente (**)										
(en milliers d'habitants)	64 891,9	67 013,0	69 189,3	71 422,0	73 714,9	76 071,9	78 478,8	80 961,9	83 523,5	86 446,9
Taux de croissance de la population résidente										
	3,29	3,27	3,25	3,23	3,21	3,20	3,16	3,16	3,16	3,50

Source : BCC; Direction de la Recherche et des Statistiques, Service des Statistiques Economiques.

(*) Pour l'inflation en 2019, il s'agit respectivement des taux en glissement et en moyenne annuels calculés par la BCC à la 4ème semaine de février 2019.

(-) Source : Département des affaires économiques et sociales des Nations Unies.

(1) Estimations sur base des réalisations de production à fin décembre 2018 et projection pour 2019.

(2) A partir de 2002, base 100=2005.

Tableau I.2.

PRODUCTION MINIERE ET HYDROCARBURE

PERIODES	Cuivre (t.m.)	Cobalt (t.m.)	Zinc (t.m.)	Diamant Industriel (1000 c)	Diamant artisanal (1000 c)	Or brut (Kilo)	Cassitérite (t.m.)	Wolframite (t.m.)	Coltan (t.m.)	Pétrole brut (brls)
2005	28 462	16 242	15 109	5 759,9	29 447	2 244	8 950	484,7	152,2	9 216 249
2006	97 360	15 384	33 784	2 914,1	26 034	254	8 439	1 311,7	390,4	9 008 848
2007	96 391	17 886	33 809	1 046,7	27 223	122	14 694	1 193,7	393,5	8 816 314
2008	335 066	42 461	15 465	806,6	20 146	150	19 719	715,0	630,0	8 365 264
2009	309 181	56 258	19 636	1 008,5	16 871	220	15 512	351,8	463,7	9 382 311
2010	497 537	97 693	9 223	912,5	16 051	173,8	16 963	77,0	279,0	8 628 042
2011	499 198	99 475	14 758	997,3	17 601	414	18 598	45,2	382,9	8 557 920
2012	619 942	86 433	10 572	569,3	19 154	4 529	18 981	71,0	585,5	8 545 450
2013	922 016	76 593	12 114	245,8	16 653	6 112	6 231	115,3	500,0	8 351 350
2014	1 030 129	75 560	12 737	244,0	14 689	23 937	7 295	16,3	1 140,4	8 362 023
2015	1 039 007	83 529	12 675	328	14 284	31 791	8 304	106,4	2 102	8 247 348
Janvier	100 817	6 842	758	86,6	824	2 397	979	-	108,5	738 979
Février	83 447	6 087	1 290	20,6	763	2 534	581	-	118,8	648 857
Mars	89 937	7 388	776	18,5	1 404	2 870	511	-	174,5	700 083
Avril	86 583	6 893	1 146	24,2	1 175	2 161	637	-	224,6	661 600
Mai	75 749	6 084	1 002	28,6	1 006	3 122	663	25,9	254,2	720 214
Juin	103 385	7 460	1 343	17,5	1 248	3 117	610	24,5	209,3	684 494
Juillet	96 945	7 008	1 428	4,7	686	2 217	678	4,2	179,4	705 502
Août	81 583	7 134	1 512	34,0	666	2 716	641	8,2	188,8	673 343
Septembre	88 263	7 531	1 035	12,2	1 862	3 035	643	8,7	173,4	630 796
Octobre	80 571	7 086	1 319	0,0	1 227	2 168	958	9,1	122,8	707 932
Novembre	76 436	6 867	881	56,2	1 460	2 601	672	1,8	144,1	688 269
Décembre	75 291	7 151	187	24,7	1 965	2 852	731	24,0	203,6	687 279
2016	1 023 687	68 822	12 587	3 146	12 377	30 664	11 824	153,9	2 414	7 837 049
Janvier	71 059	5 446	300	221,4	941	2 167	552	0,0	117,6	682 407
Février	73 616	4 685	-	272,5	1 152	2 410	551	1,0	156,2	637 380
Mars	77 204	4 323	1 173	225,6	976	2 336	886	0,5	155,4	692 302
Avril	93 651	4 745	672	221,2	515	1 951	720	8,0	302,4	660 069
Mai	85 081	4 992	948	331,6	1 059	2 227	957	5,6	341,8	667 256
Juin	81 123	6 886	1 095,67	248,0	1 167	2 811	905	10,3	328,5	655 149
Juillet	94 240	6 688	1 329	234,8	1 144	2 610	1 062	16,5	134,7	664 175
Août	92 068	6 478	1 507	245,0	917	2 642	1 265	25,4	132,1	664 003
Septembre	92 149	6 021	1 770	309,1	1 446	2 839	1 325	22,2	151,5	631 011
Octobre	91 756	6 743	1 580	289,3	1 729	2 578	1 278	21,9	161,1	662 876
Novembre	89 675	6 194	937	288,2	421	3 219	1 331	21,8	240,6	618 383
Décembre	82 064	5 621	1 274	258,8	911	2 874	992	20,8	192,2	602 038
2017 ^(P)	1 094 638	82 461	12 337	3 487,8	15 404	31 586	17 682	247,9	1 995,7	7 535 551
Janvier	91 729	6 222	1 862	299,7	1 315	2 485	1 043	10,8	104,9	654 961
Février	79 850	5 159	1 156	228,2	1 833	2 504	1 080	16,7	119,8	575 514
Mars	102 737	6 414	1 441	230,2	1 110	2 807	950	21,1	168,2	673 422
Avril	94 010	6 311	1 911	271,4	888	2 461	1 103	13,7	140,4	637 085
Mai	90 405	6 355	1 400	297,7	727	2 749	2 139	97,0	224,3	643 430
Juin	94 999	7 689	1 139	295,5	1 282	2 495	2 866	19,4	157,4	613 066
Juillet	90 939	6 580	1 564	375,3	822	2 266	1 732	12,1	158,3	609 616
Août	105 853	7 613	1 337	315,1	1 122	2 710	2 073	9,7	329,5	620 991
Septembre	85 077	7 464	170	270,1	1 449	2 879	1 260	3,0	175,4	608 344
Octobre	90 450	7 384	121	366,5	1 490	2 223	1 319	4,7	166,0	647 112
Novembre	84 371	8 115	155	258,4	2 491	2 736	1 009	28,0	153,5	610 038
Décembre	84 216	7 156	81	279,9	873	3 271	1 107	11,7	98,0	641 972
2018 ^(P)	1 221 648	111 358	902	3 202	11 929	36 777	16 273	380,0	2 266,9	8 392 682
Janvier	88 946	7 894	353	275	1 128	3 024	1 569	16,3	104,9	673 776
Février	96 963	7 672	10	280	1 108	2 615	1 634	20,5	192,4	626 454
Mars	102 811	8 354	151	285	817	2 910	1 069	20,3	154,2	688 859
Avril	93 764	8 769	112	289	955	2 622	1 145	18,2	161,2	693 602
Mai	113 984	10 602	-	249	1 286	3 267	1 485	25,7	115,3	720 119
Juin	100 783	9 198	44	233	848	3 510	1 351	25,8	151,7	682 039
Juillet	118 103	9 491	112	238	659	3 287	1 908	71,0	204,7	703 384
Août	106 367	10 370	-	267	704	3 371	1 628	38,0	211,4	714 904
Septembre	89 785	8 941	44	268	843	3 458	1 261	37,9	166,5	699 084
Octobre	105 670	13 353	-	319	1 586	2 755	878	27,7	328,5	724 740
Novembre	108 277	7 988	44	266	1 494	3 175	1 163	67,7	224,8	727 015
Décembre	96 196	8 725	32	232	500	2 783	1 184	11,1	251,4	738 706
2019 ^(P)										
Janvier
Février

Sources : Ministère des Mines, C.E.E.C., Sociétés Minières et Sociétés pétrolières.

PRODUCTION AGRICOLE D'EXPORTATION ET D'INDUSTRIES ALIMENTAIRES

PERIODES	CAFE (t)			CACAO (t)	CAOUT-CHOUIC (t)	HUILE DE (t)			BOIS (m ³)			FARINE DE FROMENT (t)	BOISSONS (hl)	
	Robusta	Arabica	Total			PALME	PALMI-STES	Grumes	Sciés	Placages	ALCOOL.		GAZEUSES	
2005	4 309	3 883	8 192	3 480	2 359	17 531	579	117 844	30 062	7 764	184 110	2 272 488	1 036 983	
2006	3 666	4 489	8 155	1 352	2 917	13 024	598	150 505	25 253	6 524	185 738	2 617 178	1 244 988	
2007	7 477	4 501	11 979	1 305	7 667	16 110	369	213 308	35 959	2 631	179 070	2 951 074	1 302 639	
2008	7 453	4 693	12 146	1 315	2 505	7 201	361	140 711	46 650	...	196 152	3 320 734	1 553 928	
2009	4 506	4 564	9 070	1 317	2 594	5 908	370	107 415	40 538	...	193 652	3 574 854	1 794 800	
2010	3 836	5 771	9 607	1 536	2 429	6 621	366	203 528	24 951	...	173 450	3 910 700	1 830 801	
2011	5 111	4 794	9 905	2 643	1 817	8 872	418	183 468	33 431	...	160 441	4 118 360	1 956 789	
2012	3 161	5 141	8 302	4 485	1 740	7 181	1 249	186 234	33 943	...	155 599	4 662 800	2 109 288	
2013	3 490	5 140	8 629	5 995	1 012	9 543	996	187 034	39 981	...	193 526	4 837 764	2 044 213	
2014	4 115	6 291	10 406	6 340	1 074,8	13 113	1 319	234 811	40 371	...	195 051	5 095 405	2 226 263	
2015	3 109	6 038	9 148	11 081	1 346	13 423	1 361	250 515	43 070	...	202 703	4 849 949	2 223 622	
Janvier	346	442	788	980	123	943	123	22 209	2 268	...	16 188	428 342	196 241	
Février	538	325	863	1 016	137	883	121	21 160	3 725	...	16 298	384 659	179 873	
Mars	346	266	612	564	78	909	115	19 990	4 136	...	16 309	399 163	182 569	
Avril	404	390	794	474	42	1 014	111	19 310	4 724	...	16 256	410 952	193 731	
Mai	250	500	749	847	133	1 145	103	19 385	3 963	...	16 253	403 412	180 065	
Juin	211	750	961	589	137	1 246	97	19 919	4 164	...	16 254	386 755	175 061	
Juillet	403	672	1 075	1 548	138	1 298	98	20 395	3 838	...	16 270	403 141	177 681	
Août	134	510	644	639	129	1 270	99	20 723	4 221	...	16 265	411 656	188 214	
Septembre	55	746	801	1 124	84	1 276	115	21 014	3 629	...	16 256	400 824	185 283	
Octobre	269	440	709	591	104	1 237	127	21 571	3 198	...	16 252	418 549	184 264	
Novembre	19	392	411	927	135	1 147	127	22 237	2 708	...	20 053	394 904	183 263	
Décembre	134	607	741	1 782	106	1 054	126	22 601	2 495	...	20 049	407 592	197 380	
2016	4 726	6 687	11 413	15 413	1 324	13 339	1 360	249 071	43 974	-	239 903	4 678 825	2 132 586	
Janvier	207	449	656	1 253	112	993	128	22 797	2 125	...	20 030	399 695	202 993	
Février	384	440	824	1 428	104	930	125	21 720	3 490	...	19 924	361 538	185 330	
Mars	518	454	972	3 523	117	956	119	20 520	3 875	...	20 042	397 333	190 968	
Avril	1 042	416	1 458	1 490	106	1 067	115	19 822	4 426	...	20 018	397 621	183 800	
Mai	673	403	1 076	878	108	1 205	107	19 899	3 712	...	19 980	394 002	174 565	
Juin	557	728,58	1 286	665	115	1 312	100	20 447	3 901	...	19 987	380 707	166 575	
Juillet	634	946	1 580	1 379	110	1 366	101	20 936	3 596	...	19 975	391 127	167 659	
Août	211	909	1 120	391	111	960	124	21 679	3 163	...	19 976	409 873	175 193	
Septembre	288	418	706	927	109	984	119	20 687	3 930	...	20 012	392 396	170 791	
Octobre	0	257	257	621	110	1 076	113	20 080	4 005	...	19 966	388 480	172 763	
Novembre	0	466	466	1 658	110	1 195	107	20 056	4 013	...	19 998	375 190	168 841	
Décembre	211	802	1 013	1 200	111	1 294	103	20 427	3 737	...	19 995	390 863	173 109	
2017 (p)	4 744	5 242	9 986	5 148	1 293	13 356	1 358	248 023	44 654	-	240 612	4 464 430	2 131 207	
Janvier	461	373	833	1 248	108	1 030	119	20 868	3 588	...	19 978	394 925	184 734	
Février	499	125	624	748	110	1 146	111	20 644	3 741	...	20 002	356 642	151 348	
Mars	634	190	824	220	103	1 102	113	20 586	3 770	...	19 992	387 969	184 625	
Avril	730	193	923	295	110	1 146	111	20 644	3 741	...	19 994	375 354	170 448	
Mai	808	250	1 057	123	108	1 106	114	20 686	3 710	...	20 000	401 950	195 090	
Juin	326	346	673	279	108	1 125	112	20 640	3 740	...	19 999	373 738	188 238	
Juillet	173	768	941	275	108	1 109	113	20 678	3 715	...	19 986	381 806	171 347	
Août	307	403	710	123	108	1 122	113	20 646	3 736	...	20 210	381 698	181 410	
Septembre	422	853	1 276	25	107	1 118	113	20 647	3 735	...	20 769	370 821	178 970	
Octobre	77	384	461	25	107	1 121	113	20 657	3 729	...	19 731	349 855	178 587	
Novembre	192,00	653	845	29	109	1 117	113	20 659	3 728	...	19 976	340 508	165 921	
Décembre	115,20	703,80	819,00	1 757	108	1 113	113	20 669	3 721	...	19 976	349 165	180 491	
2018 (p)	5 415	6 329	11 744	15 474	14 914	13 564	1 345	196 220	28 338	...	213 107	4 249 809	2 087 930	
Janvier	307	557	865	767	1 535	1 093	114	9 796	2 361	...	20 215	371 119	183 782	
Février	461	333	794	1 136	545	1 126	112	16 087	1 973	...	20 000	331 272	166 874	
Mars	364	504	868	50	1 254	1 113	113	13 453	2 657	...	17 175	341 429	175 832	
Avril	799	720	1 519	-	1 587	1 111	113	10 928	2 330	...	17 520	353 440	169 618	
Mai	654	418	1 072	-	1 072	1 117	113	17 644	2 320	...	17 174	348 737	179 436	
Juin	653	713	1 367	-	798	1 114	113	12 008	2 436	...	18 120	359 262	164 119	
Juillet	463	739	1 202	2 451	1 202	1 238	119	18 523	2 362	...	15 582	367 718	171 573	
Août	601	551	1 151	2 259	1 344	1 211	113	15 091	2 373	...	19 358	360 801	185 250	
Septembre	480	377	857	1 800	1 217	1 155	107	20 903	2 390	...	16 878	361 577	173 883	
Octobre	170	312	482	2 549	1 365	1 097	103	19 335	2 375	...	16 865	358 426	171 279	
Novembre	290	520	810	2 327	1 452	1 054	108	20 571	2 379	...	17 347	349 199	175 108	
Décembre	173	583	756	2 136	1 544	1 138	115	21 880	2 381	...	16 872	346 828	171 176	
2019 (p)														
Janvier	1 230	1 111	113	13 112	2 330	...	18 412	350 877	173 277	
Février	

Sources : Office National du Café, O.C.C., Plantations et Huileries du Congo, Ministère de l'Environnement et brasseries.

TABLEAU I.4.

PRODUCTION ET CONSOMMATION DE CIMENT

(en tonnes métriques)

PERIODES	CIMENT PORTLAND NORMAL			
	Production	Consommation locale	Exportation	Stock ⁽¹⁾
2005	521 368	415 665	76 858	43 196
2006	519 233	450 592	80 820	31 016
2007	530 196	476 909	56 439	27 865
2008	411 212	374 112	33 408	31 557
2009	460 344	385 798	62 723	43 380
2010	489 745	427 242	58 519	47 364
2011	457 761	420 268	37 958	46 899
2012	413 181	385 206	29 807	45 068
2013	446 610	420 975	26 894	43 809
2014	329 205	316 911	12 573	43 530
2015	398 749	397 970	1 122	43 187
2016	253 201	229 967	-	66 421
Janvier	28 257	27 770	-	43 674
Février	22 758	23 333	-	43 099
Mars	24 065	23 865	-	43 299
Avril	17 873	17 857	-	43 315
Mai	13 463	13 302	-	43 476
Juin	8 187	8 028	-	43 635
Juillet	16 369	16 577	-	43 427
Août	34 332	34 954	-	42 805
Septembre	19 843	19 846	-	42 803
Octobre	8 510	8 514	-	42 799
Novembre	6 926	9 659	-	40 066
Décembre	52 617	26 262	-	66 421
2017 ^(p)	899 533	881 733	-	84 221
Janvier	31 102	35 496	-	62 028
Février	46 836	53 733	-	55 130
Mars	75 301	72 476	-	57 955
Avril	72 476	66 165	-	64 266
Mai	81 939	82 511	-	63 694
Juin	68 688	67 599	-	64 783
Juillet	90 288	93 770	-	61 301
Août	93 095	71 754	-	82 643
Septembre	103 393	101 894	-	84 142
Octobre	93 023	91 469	-	85 696
Novembre	74 773	74 563	-	85 906
Décembre	68 618	70 304	-	84 221
2018 ^(p)	530 819	539 359	-	75 681
Janvier	95 950	94 862	-	85 309
Février	85 982	85 955	-	85 335
Mars	90 966	90 409	-	85 892
Avril	90 966	90 409	-	86 449
Mai	83 138	89 116	-	80 471
Juin	83 818	88 608	-	75 681
Juillet	-	-	-	-
Août	-	-	-	-
Septembre	-	-	-	-
Octobre	-	-	-	-
Novembre	-	-	-	-
Décembre	-	-	-	-
2019 ^(p)				
Janvier	-	-	-	-
Février	-	-	-	-

Sources : Sociétés productrices de ciment.

(1) Stock fin période.

Tableau I.5.

PRODUCTION DE LA RAFFINERIE D'HYDROCARBURES
(tonnes métriques)

	2000	2001	2002	2003	2004	2005	2006	2007	2008	2009	2010	2011	2012	2013	2014	2015				2016				2017				2018										
																1 ^{er} T.	2 ^e T.	3 ^e T.	4 ^e T.	1 ^{er} T.	2e T.	3e T.	4e T.	1 ^{er} T.	2e T.	3e T.	4e T.	1 ^{er} T.	2e T.	3 ^{er} T.	4 ^{er} T.							
1. Brut traité (1)	-	-	-	-	-	-	-	-	-	-	-	-	-	-	-	-	-	-	-	-	-	-	-	-	-	-	-	-	-	-	-	-	-	-	-	-	-	-
2. Consommation de la raffinerie et pertes	671	547	-	-	395	-	-	554	99	-	304	96	-	119	-	-	100	-	-	-	-	-	108	-	88	-	-	-	-	-	-	-	-	-	-	-	-	
3. Production totale	-	-	-	-	-	-	-	-	-	-	-	-	-	-	-	-	-	-	-	-	-	-	-	-	-	-	-	-	-	-	-	-	-	-	-	-	-	
Gaz liquéfié	-	-	-	-	-	-	-	-	-	-	-	-	-	-	-	-	-	-	-	-	-	-	-	-	-	-	-	-	-	-	-	-	-	-	-	-	-	
Essence super	-	-	-	-	-	-	-	-	-	-	-	-	-	-	-	-	-	-	-	-	-	-	-	-	-	-	-	-	-	-	-	-	-	-	-	-	-	
A.T.K. et pétrole	-	-	-	-	-	-	-	-	-	-	-	-	-	-	-	-	-	-	-	-	-	-	-	-	-	-	-	-	-	-	-	-	-	-	-	-	-	
Gasoil	-	-	-	-	-	-	-	-	-	-	-	-	-	-	-	-	-	-	-	-	-	-	-	-	-	-	-	-	-	-	-	-	-	-	-	-	-	
Fuel Oil	-	-	-	-	-	-	-	-	-	-	-	-	-	-	-	-	-	-	-	-	-	-	-	-	-	-	-	-	-	-	-	-	-	-	-	-	-	
4. Ventes sur le marché intérieur	121 352	84 667	-	-	-	-	-	-	-	-	-	-	-	-	-	-	-	-	-	-	-	-	-	-	-	-	-	-	-	-	-	-	-	-	-	-	-	
5. Exportations	-	-	-	-	-	-	-	-	-	-	-	-	-	-	-	-	-	-	-	-	-	-	-	-	-	-	-	-	-	-	-	-	-	-	-	-	-	
6. Variation des stocks	-121 352	-84 667	-	-	-	-	-	-	-	-	-	-	-	-	-	-	-	-	-	-	-	-	-	-	-	-	-	-	-	-	-	-	-	-	-	-	-	

Source : SOCIR.

(1) = (3+4+5+6)

Tableau I.6.

PRODUCTION ET CONSOMMATION D'EAU ET D'ELECTRICITE

PERIODES	EAU POTABLE (10 ³ m ³)		ELECTRICITE (10 ³ kwh)	
	production	consommation	production	consommation
2005	228 401	134 078	7 128	4 496
2006	235 068	141 288	7 629	5 697
2007	242 341	139 181	7 543	4 636
2008	245 253	145 826	7 495	5 201
2009	273 179	153 036	7 665	6 104
2010	283 202	156 544	7 454	6 630
2011	277 246	165 273	7 010	6 781
2012	271 760	166 868	7 547	6 678
2013	285 876	169 308	8 349	7 424
2014	298 329	176 377	8 728	7 716
2015	311 021	181 450	8 930	7 265
2016	324 241	178 798	8 891	6 983
Janvier	27 597	14 641	681	594
Février	25 771	14 713	657	626
Mars	27 264	15 057	700	533
Avril	27 370	14 988	724	558
Mai	28 141	14 816	749	565
Juin	27 014	15 130	739	581
Juillet	28 031	15 105	798	564
Août	26 956	15 006	753	576
Septembre	26 920	15 258	724	571
Octobre	26 984	14 858	808	613
Novembre	25 589	14 661	756	612
Décembre	26 606	14 565	801	590
2017 ^(P)	320 993	173 376	9 410	7 230
Janvier	27 089	14 261	820	618
Février	24 303	13 690	728	601
Mars	27 474	14 594	789	589
Avril	26 010	14 419	780	602
Mai	27 434	14 543	773	610
Juin	27 021	14 425	739	631
Juillet	28 189	14 538	760	590
Août	27 430	14 486	814	593
Septembre	26 530	14 552	782	617
Octobre	27 532	14 727	808	586
Novembre	26 054	14 569	807	603
Décembre	25 926	14 570	809	590
2018 ^(P)	153 523	89 469	7 761	5 595
Janvier	26 220	14 954	860	588
Février	23 511	14 369	792	627
Mars	26 307	15 217	878	593
Avril	25 283	14 739	899	636
Mai	26 263	15 098	859	650
Juin	25 939	15 092	871	671
Juillet	941	649
Août	832	580
Septembre	830	602
Octobre
Novembre
Décembre
2019 ^(P)				
Janvier
Février

Source : REGIDESO et SNEL.

Tableau I.7.

CONSUMMATION DES PRODUITS PETROLIERS

(en m³)

PERIODES	ESSENCE AUTO	CARBURANT AVIATION (1)	PETROLE	GASOIL	FUEL OIL	HUILES	TOTAL
2005	209 545	198 928	13 139	232 175	43 714	1 988	699 489
2006	224 298	254 565	11 277	251 075	46 571	2 430	790 215
2007	250 655	210 400	6 504	280 220	46 970	1 809	796 558
2008	259 856	184 070	9 840	340 507	46 054	3 239	843 567
2009	266 914	168 998	16 676	332 898	43 613	3 122	832 221
2010	300 674	182 002	9 374	345 425	47 930	3 161	888 565
2011	338 792	181 155	10 909	497 887	45 696	2 107	1 076 547
2012	341 677	174 889	5 609	489 039	40 649	2 959	1 054 821
2013	387 838	184 031	3 286	545 903	37 894	662	1 159 613
2014	422 105	181 129	2 643	643 502	30 629	5	1 280 014
2015	407 197	152 802	2 029	637 604	16 876	11	1 216 519
2016	144 299	79 693	726	145 229	11 666	-	381 613
Janvier	19 538	10 006	44	20 651	1 795	-	52 034
Février	20 502	9 724	99	20 304	1 765	-	52 394
Mars	22 356	11 576	206	23 329	1 539	-	59 006
Avril	21 299	11 025	142	19 807	1 841	-	54 114
Mai	21 236	11 149	109	22 467	2 104	-	57 065
Juin	19 066	12 722	67	17 981	1 585	-	51 421
Juillet	20 302	13 491	59	20 690	1 037	-	55 579
Août
Septembre
Octobre
Novembre
Décembre
2017 ^(p)	169 775	101 908	672	168 884	14 238	-	455 477
Janvier	17 063	10 458	34	15 315	1 140	...	44 010
Février	15 074	9 492	53	14 166	1 811	...	40 596
Mars	19 931	12 576	49	19 333	1 758	...	53 647
Avril	17 449	10 380	79	18 472	1 345	...	47 725
Mai	20 750	10 826	83	21 589	1 781	...	55 029
Juin	18 829	11 712	75	18 709	1 477	...	50 802
Juillet	20 541	11 880	117	21 220	1 378	...	55 136
Août	19 516	12 336	106	21 211	1 648	...	54 817
Septembre	20 622	12 248	76	18 869	1 900	...	53 715
Octobre
Novembre
Décembre
2018 ^(p)	-	-	-	-	-	-	-
Janvier
Février
Mars
Avril
Mai
Juin
Juillet
Août
Septembre
Octobre
Novembre
Décembre
2019 ^(p)							
Janvier
Février

Source : SEP-CONGO.

(1) = AVGAS + Jet A1

Tableau I.8.

EVOLUTION DES PRINCIPAUX INDICES D'ACTIVITE ECONOMIQUE

(Base 2012 = 100)

PERIODES	PRODUCTION MINIERE							PRODUCTION			MANUTENTION DANS LES PRINCIPAUX PORTS (1)
	CUIVRE	COBALT	ZINC	DIAMANT	OR BRUT	PETROLE BRUT	INDICE GENERAL	CIMENT	EAU POTABLE	ELECTRICITE	
2005	4,6	18,8	142,9	178,5	49,5	107,8	13,3	126,2	84,0	94,5	66,8
2006	15,7	17,8	319,6	146,8	5,6	105,4	17,6	128,1	86,5	101,1	70,3
2007	29,9	20,7	319,8	143,3	2,7	103,2	25,3	128,3	89,2	100,0	75,1
2008	54,3	49,1	146,3	106,2	3,3	97,9	51,1	99,5	90,2	99,3	81,1
2009	50,1	65,1	185,7	90,7	4,9	109,8	58,2	111,4	100,5	101,6	84,5
2010	80,3	113,0	87,3	86,0	3,9	101,0	97,3	118,5	104,2	98,8	83,7
2011	80,5	115,1	139,6	94,3	9,1	100,1	98,7	110,5	102,0	92,9	102,7
2012	100,0	100,0	100,0	100,0	100,0	100,0	100,0	100,0	100,0	100,0	100,0
2013	148,7	88,6	114,6	85,7	135,0	97,7	115,6	108,1	106,0	110,6	99,1
2014	166,2	87,4	120,5	75,7	528,5	97,9	127,2	79,7	109,8	115,7	105,5
2015	167,6	96,6	119,9	80,1	702,0	96,5	135,0	96,5	114,4	118,3	105,7
2016 (p)	165,1	79,6	119,1	78,7	677,1	91,7	122,3	61,3	119,3	117,8	83,9
Janvier	137,5	75,6	34,0	70,7	574,2	95,8	108,5	82,1	121,9	108,3	107,9
Février	142,5	65,0	-	86,7	638,6	89,5	105,6	66,1	113,8	104,5	80,4
Mars	149,4	60,0	133,1	73,1	618,9	97,2	106,0	69,9	120,4	111,3	88,0
Avril	181,3	65,9	76,3	44,8	517,0	92,7	121,8	51,9	120,9	115,1	86,9
Mai	164,7	69,3	107,7	84,6	590,1	93,7	111,6	39,1	124,3	119,0	101,2
Juin	157,0	95,6	124,4	86,1	744,7	92,0	121,5	23,8	119,3	117,5	93,5
Juillet	182,4	92,9	150,9	83,9	691,5	93,3	131,2	47,5	123,8	126,9	81,1
Août	178,2	89,9	171,1	70,7	700,1	93,2	136,0	99,7	119,0	119,7	75,6
Septembre	178,4	83,6	200,9	106,8	752,2	88,6	133,3	57,6	118,9	115,2	77,3
Octobre	177,6	93,6	179,4	122,8	683,1	93,1	137,6	24,7	119,2	128,5	67,3
Novembre	173,6	86,0	106,3	43,1	852,9	86,8	133,4	20,1	113,0	120,2	80,6
Décembre	158,8	78,0	144,7	71,2	761,6	84,5	121,7	152,8	117,5	127,4	66,7
2017 (p)	176,6	95,4	116,7	95,8	697,4	88,2	138,2	217,7	118,1	124,7	53,4
Janvier	177,6	86,4	211,4	98,2	658,4	92,0	133,4	90,3	119,6	130,4	60,8
Février	154,6	71,6	131,2	125,4	663,4	80,8	115,0	136,0	107,3	115,7	43,2
Mars	198,9	89,0	163,6	81,5	743,7	94,6	145,1	218,7	121,3	125,5	64,4
Avril	182,0	87,6	217,0	70,6	652,2	89,5	136,0	210,5	114,9	124,1	40,1
Mai	175,0	88,2	159,0	62,4	728,5	90,4	135,2	238,0	121,1	123,0	63,4
Juin	183,9	106,8	129,3	96,0	661,1	86,1	147,1	199,5	119,3	117,5	35,8
Juillet	176,0	91,4	177,5	72,8	600,5	85,6	134,7	262,2	124,5	120,9	48,9
Août	204,9	105,7	151,8	87,4	718,0	87,20	156,5	270,4	121,1	129,4	64,5
Septembre	164,7	103,6	19,3	104,6	762,8	85,43	137,9	300,3	117,1	124,3	41,8
Octobre	175,1	102,5	13,7	112,9	589,1	90,87	139,8	270,2	121,6	128,5	65,0
Novembre	163,3	112,7	17,6	167,3	724,9	85,66	141,8	217,2	115,0	128,3	56,1
Décembre	163,0	99,4	9,2	70,2	866,6	90,15	136,0	199,3	114,5	128,6	56,8
2018 (p)	197,1	128,8	8,5	76,7	812,1	98,2	165,6	256,9	113,0	137,1	54,4
Janvier	172,2	109,6	40,0	85,4	801,4	94,6	145,0	278,7	115,8	136,7	41,2
Février	187,7	106,5	1,1	84,4	693,0	88,0	148,7	249,7	103,8	125,9	55,6
Mars	199,0	116,0	17,14	67,0	770,9	96,7	159,8	264,2	116,2	139,6	36,5
Avril	181,5	121,7	12,73	75,7	694,8	97,4	154,4	264,2	111,6	142,9	54,5
Mai	220,6	147,2	-	93,4	865,6	101,1	188,6	241,5	116,0	136,5	57,5
Juin	195,1	127,7	5,01	65,8	930,0	95,8	155,4	243,4	114,5	138,5	65,4
Juillet	228,6	131,8	12,73	54,6	871,0	98,8	182,6	149,6	47,6
Août	205,9	144,0	-	59,1	893,2	100,4	179,5	132,3	56,8
Septembre	173,8	124,1	5,01	67,6	916,1	98,2	154,9	132,0	57,6
Octobre	204,5	185,4	-	115,9	729,9	101,8	199,6	71,5
Novembre	209,6	110,9	5,01	107,1	841,2	102,1	162,4
Décembre	186,2	121,1	3,63	44,6	737,5	103,7	156,6
2019 (p)											
Janvier
Février

(1) Il s'agit des mouvements de chargement et de déchargement aux ports de Matadi, Boma et Kinshasa.

(2) Jusqu'à 2003 : Base 1990 = 100.

Tableau I.9.

EVOLUTION DES INDICES DE VOLUME DE CONSOMMATION

(base 2012 = 100)

PERIODES	PRODUITS PETROLIERS ⁽¹⁾	CIMENT	EAU POTABLE	ELECTRICITE
2005	56,9	107,9	80,3	67,3
2006	60,8	119,6	84,7	85,3
2007	66,6	123,8	83,4	68,7
2008	74,8	97,1	87,4	77,9
2009	75,3	100,2	91,7	91,4
2010	80,2	110,9	93,8	99,3
2011	101,9	108,5	99,0	101,5
2012	100,0	100,0	100,0	100,0
2013	111,2	109,3	102,9	111,2
2014	125,3	82,3	105,7	115,5
2015	121,3	103,3	108,7	108,8
2016 ^(P)	59,0	59,7	107,1	104,6
Janvier	57,5	86,5	105,3	106,7
Février	58,4	72,7	105,8	112,5
Mars	64,9	74,3	108,3	95,8
Avril	59,0	55,6	107,8	100,3
Mai	62,8	41,4	106,5	101,5
Juin	53,0	25,0	108,8	104,5
Juillet	57,6	51,6	108,6	101,3
Août	...	108,9	107,9	103,5
Septembre	...	61,8	109,7	102,6
Octobre	...	26,5	106,9	110,1
Novembre	...	30,1	105,4	109,9
Décembre	...	81,8	104,7	106,1
2017 ^(P)	53,8	228,9	103,9	108,3
Janvier	45,9	110,6	102,6	111,0
Février	42,6	167,4	98,4	108,0
Mars	56,2	225,8	104,9	105,8
Avril	51,1	206,1	103,7	108,2
Mai	60,5	257,0	104,6	109,5
Juin	53,5	210,6	103,7	113,4
Juillet	59,2	292,1	104,5	105,9
Août	58,1	223,5	104,2	106,6
Septembre	56,7	317,4	104,6	110,9
Octobre	...	284,9	105,9	105,3
Novembre	...	232,3	104,8	108,4
Décembre	...	219,0	104,8	106,1
2018 ^(P)	...	280,0	107,2	111,7
Janvier	...	295,5	107,5	105,6
Février	...	267,8	103,3	112,6
Mars	...	281,6	109,4	106,5
Avril	...	281,6	106,0	114,3
Mai	...	277,6	108,6	116,8
Juin	...	276,0	108,5	120,5
Juillet	116,7
Août	104,3
Septembre	108,1
Octobre
Novembre
Décembre
2019 ^(P)
Janvier
Février

(1) Non compris le carburant aviation et huiles.

Tableau I.10.

VOLUME DES PRODUITS ENREGISTRES A L'ARRIVEE AU PORT PUBLIC DE KINSHASA ⁽¹⁾
(en tonnes métriques)

PRODUITS	2016							2017											2018											2019								
	Juillet	Août	Sept.	Oct.	Nov.	Déc.	Total	Janv	Fév	Mars	Avril	Mai	Juin	Juillet	Août	Sept	Oct	Nov	Déc	Total	Janv	Fév	Mars	Avril	Mai	Juin	Juillet	Août	Sept	Oct	Nov	Déc	Total	Janv	Fév			
Huile en vrac	-	-	-	-	-	-	-	-	-	-	-	-	-	-	-	-	-	-	-	-	-	-	-	-	-	-	-	-	-	-	-	-	-	-	-	-	-	-
Bois	5 860	6 942	3 200	6 886	4 872	8 789	81 199	4 036	1 787	2 710	4 274	3 053	3 047	3 077	9 054	5 447	7 432	5 270	6 103	55 291	9 094	3 301	4 125	4 144	5 004	3 790	7 179	2 992	7 325	2 459	49 414			
Café	-	-	-	-	-	-	-	-	-	-	-	-	-	-	-	-	-	-	-	-	-	-	-	-	-	-	-	-	-	-	-	-	-	-	-	-	-	
Cacao	-	-	-	-	-	-	-	-	-	-	-	-	-	-	-	-	-	-	-	-	-	-	-	-	-	-	-	-	-	-	-	-	-	-	-	-	-	
Caoutchouc	-	-	-	-	-	-	-	-	-	-	-	-	-	-	-	-	-	-	-	-	-	-	-	-	-	-	-	-	-	-	-	-	-	-	-	-	-	
Manioc	-	-	-	-	-	-	-	-	-	-	-	-	-	-	-	-	-	-	-	-	-	-	-	-	-	-	-	-	-	-	-	-	-	-	-	-	-	
et farines	-	-	-	-	-	-	-	-	-	-	-	-	-	-	-	-	-	-	-	-	-	-	-	-	-	-	-	-	-	-	-	-	-	-	-	-	-	
Riz et dérivés	-	-	-	-	-	-	-	-	-	-	-	-	-	-	-	-	-	-	-	-	-	-	-	-	-	-	-	-	-	-	-	-	-	-	-	-	-	
Maïs	5	4	21	19	21	5	112	15	15	46	44	47	25	35	46	39	36	35	40	423	96	37	21	57	106	64	18	13	21	26	459			
Arachides	-	-	-	-	-	-	-	-	-	-	-	-	-	-	-	-	-	-	-	-	-	-	-	-	-	-	-	-	-	-	-	-	-	-	-	-	-	
Haricots	-	-	-	-	-	-	-	-	-	-	-	-	-	-	-	-	-	-	-	-	-	-	-	-	-	-	-	-	-	-	-	-	-	-	-	-	-	
Fûts et containers vides	57	75	76	82	112	67	985	87	22	97	95	91	17	18	24	17	11	5	5	487	49	3	101	559	811	606	172	746	1 479	1 013	5 538			
Divers	997	695	930	728	646	982	8 140	195	156	303	415	7 931	1 408	2 966	732	536	688	557	1 334	17 220	2 045	380	10 557	2 378	4 712	3 324	5 266	5 734	4 853	4 617	43 865			
Total	6 919	7 715	4 227	7 715	5 650	9 844	90 436	4 333	1 979	3 156	4 828	#####	4 498	6 096	9 855	6 038	8 166	5 868	7 482	73 422	11 284	3 721	14 804	7 138	10 634	7 783	12 634	9 485	13 678	8 115	0	0	99 276	0	0			

Source : Société Commerciales de Transport et des Ports (S.C.T.P.) ex. ONATRA.

(1) Il s'agit du déchargement des barges, non compris les statistiques des embarcations privées.

Tableau I.11.

**VOLUME DES MARCHANDISES EMBARQUEES
ET DEBARQUEES AU PORT DE MATADI**

(en tonnes métriques)

PERIODES	IMPORTATIONS	EXPORTATIONS	TOTAL GENERAL
2007	1 533 669	457 654	1 991 323
2008	1 668 167	448 431	2 116 598
2009	1 932 892	323 729	2 256 621
2010	1 689 039	373 577	2 062 616
2011	2 287 802	504 359	2 792 161
2012	2 211 025	441 958	2 652 983
2013	2 297 009	397 536	2 694 545
2014	2 478 377	432 702	2 911 079
2015	2 537 984	406 226	2 944 210
2016 ^(P)	1 968 839	362 776	2 331 615
Janvier	217 872	33 655	251 527
Février	156 470	32 577	189 047
Mars	179 464	29 957	209 421
Avril	162 570	35 415	197 985
Mai	199 766	37 622	237 388
Juin	186 299	31 352	217 651
Juillet	154 004	28 658	182 662
Août	142 695	29 679	172 374
Septembre	154 088	25 846	179 934
Octobre	118 987	31 539	150 526
Novembre	178 338	16 213	194 551
Décembre	118 286	30 263	148 549
2017 ^(P)	1 216 183	219 059	1 435 241
Janvier	116 680	23 329	140 009
Février	87 550	10 539	98 089
Mars	124 878	18 294	143 172
Avril	65 346	15 959	81 305
Mai	118 420	20 282	138 702
Juin	68 915	6 825	75 740
Juillet	90 426	22 958	113 384
Août	118 870	17 498	136 368
Septembre	74 284	24 351	98 635
Octobre	136 577	16 794	153 371
Novembre	105 443	22 055	127 498
Décembre	108 794	20 175	128 968
2018 ^(P)	1 025 250	177 267	1 202 517
Janvier	77 725	12 968	90 693
Février	103 891	27 260	131 151
Mars	53 629	14 072	67 701
Avril	109 345	12 719	122 064
Mai	108 924	22 918	131 842
Juin	132 694	15 746	148 440
Juillet	78 228	21 263	99 491
Août	105 383	16 876	122 259
Septembre	104 183	18 194	122 377
Octobre	151 248	15 251	166 499
Novembre
Décembre
2019 ^(P)			
Janvier
Février

Source : Société Commerciale de Transport et des Ports (S.C.T.P.) ex. ONATRA.

Tableau I.12.

TRAFIC DES MARCHANDISES ET VOYAGEURS

	2014	'2015	2016		2017												2018												2019		
			Total	Janv	Fév	Mars	Avril	Mai	Juin	Juillet	Août	Sept	Oct	Nov	Déc	Total	Janv	Févr	Mars	Avril	Mai	Juin	Juillet	Août	Sept	Oct	Nov	Déc	Total	Janv	Fév
I. MANUTENTION DANS LES PRINCIPAUX PORTS (tonnes)	6 073 549	3 279 747	2 601 383	157 148	111 741	166 541	103 593	163 918	92 492	126 326	166 698	108 139	168 023	144 948	146 952	1 656 519	106 568	143 709	94 502	140 840	148 601	169 007	123 053	146 968	149 055	184 870	1 407 173
I.1. Ports Maritime et fluvial																															
1. de Matadi	5 369 238	2 944 210	2 331 615	140 009	98 089	143 172	81 305	138 702	75 740	113 384	136 368	98 635	153 371	127 498	128 968	1 435 241	90 693	131 151	67 701	122 064	131 842	148 440	99 491	122 259	122 377	166 499	1 202 517
Entrées	4 572 833	2 537 984	1 968 839	116 680	87 550	124 878	65 346	118 420	68 915	90 426	118 870	74 284	136 577	105 443	108 794	1 216 183	77 725	103 891	53 629	109 345	108 924	132 694	78 228	105 383	104 183	151 248	1 025 250
Sorties	796 405	406 226	362 776	23 329	10 539	18 294	15 959	20 282	6 825	22 958	17 498	24 351	16 794	22 055	20 175	219 059	12 968	27 260	14 072	12 719	22 918	15 746	21 263	16 876	18 194	15 251	177 267
2. de Boma	360 491	192 915	135 234	9 504	8 937	17 194	14 782	12 308	9 442	4 387	17 455	2 968	4 632	9 609	8 666	119 884	1 605	5 315	6 428	9 980	4 029	11 748	9 095	12 970	9 003	9 000	79 173
Entrées	313 780	176 890	119 093	8 932	7 761	16 568	13 091	11 352	8 444	3 640	15 771	1 839	3 335	9 345	7 573	107 651	1 093	4 294	4 796	8 910	3 306	10 957	7 142	11 718	7 862	7 124	67 202
Sorties	46 711	16 025	16 141	572	1 176	626	1 691	956	998	747	1 684	1 129	1 297	264	1 094	12 234	512	1 021	1 632	1 070	723	791	1 953	1 252	1 141	1 876	11 971
3. de Kinshasa	343 820	142 622	134 534	7 635	4 715	6 175	7 506	12 908	7 310	8 555	12 875	6 536	10 020	7 841	9 318	101 394	14 270	7 243	20 373	8 796	12 730	8 819	14 467	11 739	17 675	9 371	125 483
Chargement	135 068	54 184	44 098	3 302	2 736	3 019	2 678	1 785	2 812	2 459	3 020	498	1 854	1 973	1 836	27 972	2 986	3 522	5 569	1 658	2 096	1 036	1 833	2 254	3 997	1 256	26 207
Déchargement	208 752	88 438	90 436	4 333	1 979	3 156	4 828	11 123	4 498	6 096	9 855	6 038	8 166	5 868	7 482	73 422	11 284	3 721	14 804	7 138	10 634	7 783	12 634	9 485	13 678	8 115	99 276
I.2. TRANSPORT (marchandises en tonne)	110 600	71 401	67 204	6 693	5 056	5 875	3 589	3 348	2 190	9 725	19 023	12 423	7 603	14 358	11 461	101 343	12 567	14 832	14 452	5 708	6 210	6 385	7 337	6 969	7 406	6 194	88 059
1. C.F.M.K.	68 848	55 576	55 639	5 919	4 280	5 100	2 813	2 697	2 161	9 252	14 353	12 386	7 582	11 932	10 633	89 108	10 881	13 187	12 786	5 707	5 733	6 365	6 792	6 828	7 224	6 057	81 560
Import	47 231	34 913	31 064	4 495	2 586	3 541	1 050	609	1 086	5 330	11 099	8 388	2 783	7 668	6 280	54 914	8 746	11 318	10 032	5 282	4 693	5 354	5 417	5 649	6 014	5 002	67 507
Export	10 254	9 528	14 303	611	431	521	613	1 055	564	1 697	856	663	1 392	1 651	1 235	11 289	284	711	1 249	247	886	719	923	558	676	596	6 849
Local	11 363	11 135	10 272	813	1 263	1 038	1 151	1 033	511	2 225	2 398	3 335	3 407	2 613	3 118	22 905	1 851	1 158	1 505	178	154	292	452	621	534	459	7 205
2. VOIES FLUVIALES	41 752	15 825	11 565	774	776	775	776	651	29	473	#####	37	21	#####	828	12 236	#####	#####	#####	1	477	20	545	141	181	138	-	-	6 499	-	-
Descente	4 847	5 044	799	-	-	-	-	-	-	-	-	-	-	-	-	-	-	-	-	-	-	-	-	-	-	-	-
Montée	12	150	2 457	-	-	-	-	-	-	#####	#####	-	-	#####	519	5 465	#####	#####	#####	-	-	-	-	-	-	-	4 779
Cours de route	17	302	183	-	-	-	-	-	-	-	8	-	-	164	55	227	-	135	68	-	-	-	-	23	30	17	273
Pool	3 554	3	12	-	-	-	-	-	-	#####	3	-	21	8	10	54	-	10	5	1	17	20	-	6	8	6	72
Exploitation	33 322	10 326	8 114	774	776	775	776	651	29	447	#####	37	-	698	245	6 491	-	-	-	-	460	-	545	112	144	115	1 375
II. TRAFIC VOYAGEURS (en nombre)	624 668	516 307	175 995	30 657	34 935	32 796	33 891	18 358	34 222	38 467	43 190	52 370	39 437	41 467	44 425	444 214	39 473	46 064	9 868	3 606	3 376	4 144	7 044	6 831	7 219	4 378	132 003
1. CHEMIN DE FER	447 519	489 616	146 055	29 108	33 729	31 419	32 144	16 640	32 638	36 710	41 502	47 925	37 271	39 288	41 495	419 868	38 107	44 621	7 641	1 578	1 545	2 143	4 954	4 924	5 300	2 421	113 234
- Chemins de fer Matadi-Kinshasa	-	12 520	22 318	1 407	871	1 139	575	759	639	2 676	3 540	3 521	2 168	1 630	2 440	21 365	2 294	1 836	2 065	1 578	1 545	2 143	4 954	4 924	5 300	2 421	29 060
- Chemins de fer Inter-Urbain	447 519	477 096	123 737	27 701	32 858	30 280	31 569	15 881	31 999	34 034	37 962	44 404	35 103	37 658	39 055	398 503	35 813	42 785	5 576	-	-	-	-	-	-	84 174	
2. PORTS ET TRANSPORTS FLUVIALS	177 149	26 691	29 940	1 549	1 206	1 378	1 747	1 718	1 584	1 757	1 688	4 445	2 166	2 179	2 930	24 347	1 366	1 443	2 227	2 028	1 831	2 001	2 090	1 907	1 919	1 957	18 769

Source : Société Commerciale de Transport et des Ports (S.C.T.P.) ex. ONATRA et Régie des Voies Fluviales (R.V.F.).

Tableau I.13. : Indice hebdomadaire des prix de détail à Kinshasa établi par la Banque Centrale du Congo
(base 100 = Décembre 2018)

N° Fx .	LIBELLES	janv.-19	févr.-19	Variation en %
		Du 01 au 31	Du 25/02 au 03/03	
I.	PRODUITS ALIMENTAIRES ET BOISSONS NON ALCOOLISEES	100,91	101,749	0,83
	PRODUITS ALIMENTAIRES	100,92	101,780	0,85
	PAINS ET CEREALES	100,94	102,947	1,98
	VIANDES	101,11	101,451	0,34
	POISSONS	100,66	100,737	0,08
	LAIT, FROMAGE ET ŒUF	101,25	101,353	0,10
	HUILES ET GRAISSES	100,99	101,034	0,04
	FRUITS	100,90	102,149	1,24
	LEGUMES, AUTRES QUE POMMES DE TERRE ET AUTRES TUBERCULES	100,83	100,932	0,10
	POMME DE TERRE, MANIOC, AUTRES TUBERCULES ET BANANES	101,31	105,697	4,33
	SUCRE	100,46	100,714	0,25
	CONFITURE, MIEL, PATE CHOCOLATEE ET CONFISERIE	101,65	101,654	0,00
	SEL, EPICES, SAUCES ET PRODUITS ALIMENTAIRES N.C.A.	101,72	102,561	0,83
	BOISSONS NON ALCOOLISEES	100,60	100,896	0,29
	CAFE, THE, CACAO ET AUTRES VEGETAUX POUR TISANES	101,50	102,192	0,68
	AUTRES BOISSONS NON ALCOLLISEES	100,29	100,459	0,16
II.	BOISSONS ALCOOLISEES, TABACS ET STUPEFIANTS	100,48	100,535	0,06
	BOISSONS ALCOOLISEES	100,34	100,385	0,05
	TABACS	100,80	100,868	0,07
III.	ARTICLES D'HABILLEMENT ET CHAUSSURES	100,52	100,718	0,20
	ARTICLES D'HABILLEMENT	100,53	100,704	0,18
	CHAUSSURES	100,48	100,766	0,29
IV.	LOGEMENT, EAU, GAZ, ELECTRICITE ET AUTRES COMBUSTIBLES	100,54	100,732	0,19
	LOYERS EFFECTIFS	101,54	101,536	0,00
	ENTRETIEN ET REPARATIONS COURANTES DU LOGEMENT	100,27	100,543	0,27
	AUTRES SERVICES RELATIFS AU LOGEMENT	100,75	100,750	0,00
	ELECTRICITE, GAZ ET AUTRES COMBUSTIBLES	100,86	100,968	0,11
V.	MEUBLES, ARTICLES DE MENAGE ET ENTRETIEN COURANT DU FOYER	100,72	101,018	0,30
	MEUBLES, ARTICLES D'AMEUBLEMENT ET DE DECORATION, TAPIS ET AUTRES REVETEMENTS	101,01	101,016	0,00
	ARTICLES DE MENAGE EN TEXTILES	100,69	101,337	0,65
	APPAREILS DE CHAUFFAGE ET DE CUISINE, REFRIGERATEURS, MACHINES A LAVER ET AUTRES	100,30	100,364	0,06
	VERRERIE, VAISSELLE ET USTENSILE DE CUISINE	100,62	100,939	0,32
	OUTILLAGE POUR LA MAISON ET LE JARDIN	101,23	101,256	0,03
	BIENS ET SERVICES POUR L'ENTRETIEN COURANT DE L'HABITATION	100,81	101,245	0,43
VI.	SANTE	101,27	101,834	0,56
	MEDICAMENTS ET AUTRES PRODUITS PHARMACEUTIQUES, APPAREILS ET MATERIELS THERAPEUTIQUES	101,82	102,765	0,93
	SERVICES MEDICAUX ET PARAMEDICAUX EXTRA-HOSPITALIERS	100,62	100,716	0,09
	SERVICES DES HOPITAUX	100,33	100,368	0,04
VII.	TRANSPORTS	100,47	100,622	0,16
	ACHATS DE VEHICULE	100,30	100,302	0,00
	UTILISATION DES VEHICULE PERSONNELS	100,49	100,799	0,30
	SERVICES DE TRANSPORT	100,49	100,499	0,01
VIII.	COMMUNICATIONS	102,88	103,933	1,03
	SERVICES POSTAUX	100,52	100,639	0,12
	TELEPHONE ET TELEGRAPHE	103,09	104,238	1,11
IX.	LOISIR ET CULTURE	102,08	103,894	1,78
	APPAREILS ET ACCESSOIRES Y COMPRISES REPARATIONS	101,08	101,658	0,57
	SERVICES RECREATIFS ET CULTURELS	101,02	102,680	1,64
	PRESSE, LIBRAIRIE ET PAPETERIE	103,09	105,668	2,50
X.	ENSEIGNEMENT	100,51	100,539	0,03
	SERVICE D'ENSEIGNEMENT	100,48	100,477	0,00
	FOURNITURES SCOLAIRES	100,55	100,630	0,08
XI.	RESTAURANTS ET HOTELS	100,59	100,723	0,14
	RESTAURANTS ET DEBITS DE BOISSONS	100,63	100,794	0,16
	SERVICES D'HEBERGEMENT	100,27	100,266	0,00
XII.	AUTRES BIENS ET SERVICES	100,83	100,947	0,12
	SOINS PERSONNELS	100,99	101,161	0,17
	EFFETS PERSONNELS N.D.A	100,64	100,638	0,00
	AUTRES SERVICES N.D.A	100,29	100,292	0,00
	INDICE GENERAL	100,81	101,384	0,57
	TAUX MENSUEL FIN PERIODE (1)	0,81	0,566	
	TAUX MOYEN MENSUEL (2)	0,65	0,726	
	TAUX CUMULE DE L'ANNEE (3)	0,81	1,384	
	TAUX EN GLISSEMENT ANNUEL (4)	8,14	7,799	
	TAUX ANNUALISE (5)	8,79	8,263	

Source : Direction de la Recherche et des Statistiques, Service des Statistiques Economiques.

(1) Calculé par rapport au mois précédent.

(2) Calculé en termes de variation de l'indice général moyen du mois en cours par rapport au mois précédent.

(3) Calculé par rapport à la dernière semaine du mois de décembre de l'année précédente.

(4) Calculé par rapport à la semaine correspondante de l'année précédente.

(5) Projection à fin décembre 2019 du cumul annuel d'inflation observé au 28 février 2019; cette semaine étant la 9^{ème} de l'année.

Tableau I.14. : Indice hebdomadaire des prix de détail à Lubumbashi établi par la Banque Centrale du Congo
(base 100 = Décembre 2018)

N° Fx.	LIBELLES	janv.-19	févr.-19	Variation en %
		Du 01 au 31	Du 25/02 au 03/03	
I.	PRODUITS ALIMENTAIRES ET BOISSONS NON ALCOOLISEES	100,57	101,204	0,63
	PRODUITS ALIMENTAIRES	100,57	101,207	0,63
	PAINS ET CEREALES	100,58	101,112	0,53
	VIANDES	100,54	100,850	0,30
	POISSONS	100,33	100,468	0,14
	LAIT, FROMAGE ET ŒUF	100,64	101,498	0,85
	HUILES ET GRAISSES	100,54	101,544	1,00
	FRUITS	100,71	101,647	0,93
	LEGUMES AUTRES QUE POMMES DE TERRE ET AUTRES TUBERCULES	100,68	101,543	0,86
	POMME DE TERRE, MANIOC, AUTRES TUBERCULES ET BANANES	100,88	102,752	1,85
	SUCRE	100,11	101,244	1,13
	CONFITURE, MIEL, PATE CHOCOLATEE ET CONFISERIE	100,71	101,173	0,46
	SEL, EPICES, SAUCES ET PRODUITS ALIMENTAIRES N.C.A.	100,65	101,775	1,12
	BOISSONS NON ALCOOLISEES	100,37	101,102	0,73
	CAFE, THE, CACAO ET AUTRES VEGETAUX POUR TISANES	100,69	101,150	0,46
	AUTRES BOISSONS NON ALCOLLISEES	100,26	101,086	0,82
II.	BOISSONS ALCOOLISEES, TABACS ET STUPEFIANTS	100,24	100,392	0,15
	BOISSONS ALCOOLISEES	100,17	100,230	0,06
	TABACS	100,53	101,018	0,49
III.	ARTICLES D'HABILLEMENT ET CHAUSSURES	100,62	100,895	0,27
	ARTICLES D'HABILLEMENT	100,62	100,858	0,24
	CHAUSSURES	100,64	101,030	0,39
IV.	LOGEMENT, EAU, GAZ, ELECTRICITE ET AUTRES COMBUSTIBLES	100,54	100,544	0,00
	LOYERS EFFECTIFS	100,67	100,675	0,00
	ENTRETIEN ET REPARATIONS COURANTES DU LOGEMENT	100,51	100,522	0,01
	AUTRES SERVICES RELATIFS AU LOGEMENT	100,37	100,367	0,00
	ELECTRICITE, GAZ ET AUTRES COMBUSTIBLES	100,61	100,606	0,00
V.	MEUBLES, ARTICLES DE MENAGE ET ENTRETIEN COURANT DU FOYER	100,56	100,908	0,35
	MEUBLES, ARTICLES D'AMEUBLEMENT ET DE DECORATION, TAPIS ET AUTRES REVETEMENTS	100,45	100,471	0,02
	ARTICLES DE MENAGE EN TEXTILES	100,58	100,906	0,32
	APPAREILS DE CHAUFFAGE ET DE CUISINE, REFRIGERATEURS, MACHINES A LAVER ET AUTRES	100,32	100,323	0,00
	VERRERIE, VAISSELLE ET USTENSILE DE CUISINE	100,44	100,660	0,22
	OUTILLAGE POUR LA MAISON ET LE JARDIN	100,70	100,746	0,04
	BIENS ET SERVICES POUR L'ENTRETIEN COURANT DE L'HABITATION	100,74	101,484	0,74
VI.	SANTE	100,62	101,338	0,72
	MEDICAMENTS ET AUTRES PRODUITS PHARMACEUTIQUES, APPAREILS ET MATERIELS THERAPEUTIQUE	100,74	101,671	0,92
	SERVICES MEDICAUX ET PARAMEDICAUX EXTRA-HOSPITALIERS	100,45	101,007	0,56
	SERVICES DES HOPITAUX	100,63	100,867	0,23
VII.	TRANSPORTS	100,26	100,379	0,12
	ACHATS DE VEHICULE	100,13	100,144	0,01
	UTILISATION DES VEHICULE PERSONNELS	100,26	100,423	0,16
	SERVICES DE TRANSPORT	100,33	100,414	0,09
VIII.	COMMUNICATIONS	101,16	102,461	1,29
	SERVICES POSTAUX	100,19	100,615	0,42
	TELEPHONE ET TELEGRAPHE	101,21	102,562	1,34
IX.	LOISIR ET CULTURE	100,79	101,527	0,73
	APPAREILS ET ACCESSOIRES Y COMPRISES REPARATIONS	100,38	102,106	1,72
	SERVICES RECREATIFS ET CULTURELS	100,49	100,910	0,42
	PRESSE, LIBRAIRIE ET PAPETERIE	101,18	101,487	0,31
X.	ENSEIGNEMENT	100,35	100,386	0,04
	SERVICE D'ENSEIGNEMENT	100,30	100,301	0,00
	FOURNITURES SCOLAIRES	100,42	100,503	0,08
XI.	RESTAURANTS ET HOTELS	100,31	100,536	0,22
	RESTAURANTS ET DEBITS DE BOISSONS	100,34	100,592	0,25
	SERVICES D'HEBERGEMENT	100,12	100,161	0,05
XII.	BIENS ET SERVICES DIVERS	100,51	101,054	0,54
	SOINS PERSONNELS	100,54	101,234	0,69
	EFFETS PERSONNELS N.D.A	100,45	100,785	0,34
	AUTRES SERVICES N.D.A	100,46	100,460	0,00
	INDICE GENERAL	100,53	100,975	0,44
	TAUX MENSUEL FIN PERIODE (1)	0,53	0,443	
	TAUX MOYEN MENSUEL (2)	0,45	0,550	
	TAUX CUMULE DE L'ANNEE (3)	0,53	0,975	
	TAUX EN GLISSEMENT ANNUEL (4)	6,88	6,445	
	TAUX ANNUALISE (5)	5,64	5,765	

Source : Direction de la Recherche et des Statistiques Economiques, Service des Statistiques Economiques.

(1) Calculé par rapport au mois précédent.

(2) Calculé en termes de variation de l'indice général moyen du mois en cours par rapport au mois précédent.

(3) Calculé par rapport à la dernière semaine du mois de décembre de l'année précédente.

(4) Calculé par rapport à la semaine correspondante de l'année précédente.

(5) Projection à fin décembre 2019 du cumul annuel d'inflation observé au 28 février 2019; cette semaine étant la 9ème de l'année.

Tableau I.15. : Indice hebdomadaire des prix de détail à Goma établi par la Banque Centrale du Congo
(base 100 = Décembre 2018)

N° Fx.	LIBELLES	janv.-19	févr.-19	Variation en %
		Du 01 au 31	Du 25/02 au 03/03	
I.	PRODUITS ALIMENTAIRES ET BOISSONS NON ALCOOLISEES	100,55	101,075	0,53
	PRODUITS ALIMENTAIRES	100,55	101,086	0,53
	PAINS ET CEREALES	100,39	100,637	0,25
	VIANDES	100,51	100,620	0,11
	POISSONS	100,38	100,597	0,21
	LAIT, FROMAGE ET ŒUF	100,50	101,065	0,56
	HUILES ET GRAISSES	100,77	101,451	0,68
	FRUITS	100,43	100,926	0,49
	LEGUMES AUTRES QUE POMMES DE TERRE ET AUTRES TUBERCULES	100,82	101,763	0,93
	POMME DE TERRE, MANIOC, AUTRES TUBERCULES ET BANANES	100,63	101,942	1,30
	SUCRE	100,27	100,920	0,64
	CONFITURE, MIEL, PATE CHOCOLATEE ET CONFISERIE	100,44	100,831	0,39
	SEL, EPICES, SAUCES ET PRODUITS ALIMENTAIRES N.C.A.	100,82	102,588	1,76
	BOISSONS NON ALCOOLISEES	100,31	100,606	0,30
	CAFE, THE, CACAO ET AUTRES VEGETAUX POUR TISANES	100,79	101,524	0,72
	AUTRES BOISSONS NON ALCOLISEES	100,14	100,279	0,14
II.	BOISSONS ALCOOLISEES, TABACS ET STUPEFIANTS	100,21	100,551	0,34
	BOISSONS ALCOOLISEES	100,08	100,183	0,10
	TABACS	100,63	101,840	1,20
III.	ARTICLES D'HABILLEMENT ET CHAUSSURES	100,57	100,899	0,33
	ARTICLES D'HABILLEMENT	100,56	100,930	0,37
	CHAUSSURES	100,58	100,787	0,20
IV.	LOGEMENT, EAU, GAZ, ELECTRICITE ET AUTRES COMBUSTIBLES	100,26	100,383	0,12
	LOYERS EFFECTIFS	100,87	101,051	0,18
	ENTRETIEN ET REPARATIONS COURANTES DU LOGEMENT	100,24	100,305	0,07
	AUTRES SERVICES RELATIFS AU LOGEMENT	100,11	100,204	0,09
	ELECTRICITE, GAZ ET AUTRES COMBUSTIBLES	100,10	100,409	0,31
V.	MEUBLES, ARTICLES DE MENAGE ET ENTRETIEN COURANT DU FOYER	100,62	101,084	0,47
	MEUBLES, ARTICLES D'AMEUBLEMENT ET DE DECORATION, TAPIS ET AUTRES REVETEMENTS	100,56	100,789	0,22
	ARTICLES DE MENAGE EN TEXTILES	100,35	100,349	0,00
	APPAREILS DE CHAUFFAGE ET DE CUISINE, REFRIGERATEURS, MACHINES A LAVER ET AUTRES	100,60	100,639	0,04
	VERRERIE, VAISSELLE ET USTENSILE DE CUISINE	100,76	101,184	0,42
	OUTILLAGE POUR LA MAISON ET LE JARDIN	100,77	101,492	0,72
	BIENS ET SERVICES POUR L'ENTRETIEN COURANT DE L'HABITATION	100,62	101,512	0,89
VI.	SANTE	100,50	100,670	0,17
	MEDICAMENTS ET AUTRES PRODUITS PHARMACEUTIQUES, APPAREILS ET MATERIELS THERAPEUTIQUE	100,41	100,567	0,15
	SERVICES MEDICAUX ET PARAMEDICAUX EXTRA-HOSPITALIERS	100,74	100,930	0,19
	SERVICES DES HOPITAUX	100,69	100,992	0,30
VII.	TRANSPORTS	100,51	100,708	0,20
	ACHATS DE VEHICULE	100,76	101,134	0,37
	UTILISATION DES VEHICULE PERSONNELS	100,58	100,785	0,20
	SERVICES DE TRANSPORT	100,20	100,258	0,05
VIII.	COMMUNICATIONS	100,75	101,807	1,05
	SERVICES POSTAUX	100,13	100,138	0,00
	TELEPHONE ET TELEGRAPHE	101,03	102,545	1,50
IX.	LOISIR ET CULTURE	100,64	101,176	0,53
	APPAREILS ET ACCESSOIRES Y COMPRISES REPARATIONS	100,77	101,434	0,65
	SERVICES RECREATIFS ET CULTURELS	100,80	101,297	0,49
	PRESSE, LIBRAIRIE ET PAPETERIE	100,35	100,669	0,32
X.	ENSEIGNEMENT	100,38	100,501	0,12
	SERVICE D'ENSEIGNEMENT	100,25	100,308	0,06
	FOURNITURES SCOLAIRES	100,54	100,745	0,20
XI.	RESTAURANTS ET HOTELS	100,33	100,562	0,23
	RESTAURANTS ET DEBITS DE BOISSONS	100,36	100,655	0,29
	SERVICES D'HEBERGEMENT	100,20	100,199	0,00
XII.	BIENS ET SERVICES DIVERS	100,53	101,026	0,49
	SOINS PERSONNELS	100,57	101,128	0,55
	EFFETS PERSONNELS N.D.A	100,36	100,544	0,18
	AUTRES SERVICES N.D.A	100,33	100,737	0,40
	INDICE GENERAL	100,49	100,882	0,39
	TAUX MENSUEL FIN PERIODE (1)	0,49	0,389	
	TAUX MOYEN MENSUEL (2)	0,47	0,443	
	TAUX CUMULE DE L'ANNEE (3)	0,49	0,882	
	TAUX EN GLISSEMENT ANNUEL (4)	6,41	5,986	
	TAUX ANNUALISE (5)	5,22	5,205	

Source : Direction de la Recherche et des Statistiques, Service des Statistiques Economiques.

(1) Calculé par rapport au mois précédent.

(2) Calculé en termes de variation de l'indice général moyen du mois en cours par rapport au mois précédent.

(3) Calculé par rapport à la dernière semaine du mois de décembre de l'année précédente.

(4) Calculé par rapport à la semaine correspondante de l'année précédente.

(5) Projection à fin décembre 2019 du cumul annuel d'inflation observé au 28 février 2019; cette semaine étant la 9ème de l'année.

Tableau I.16. : Indice hebdomadaire des prix de détail à Bukavu établi par la Banque Centrale du Congo
(base 100 = Décembre 2018)

N° Fx.	LIBELLES	janv.-19	févr.-19	Variation en %
		Du 01 au 31	Du 25/02 au 03/03	
I.	PRODUITS ALIMENTAIRES ET BOISSONS NON ALCOOLISEES	100,71	101,071	0,36
	PRODUITS ALIMENTAIRES	100,72	101,085	0,37
	PAINS ET CEREALES	100,54	100,730	0,19
	VIANDES	100,48	100,653	0,17
		100,82	101,388	0,56
	LAIT, FROMAGE ET ŒUF	100,81	101,010	0,20
	HUILES ET GRAISSES	100,97	101,618	0,64
	FRUITS	100,76	101,233	0,47
	LEGUMES AUTRES QUE POMMES DE TERRE ET AUTRES TUBERCULES	100,86	101,301	0,44
	POMME DE TERRE, MANIOC, AUTRES TUBERCULES ET BANANES	101,09	101,891	0,79
	SUCRE	100,29	100,450	0,16
	CONFITURE, MIEL, PATE CHOCOLATEE ET CONFISERIE	101,05	101,610	0,55
	SEL, EPICES, SAUCES ET PRODUITS ALIMENTAIRES N.C.A.	100,94	101,677	0,73
	BOISSONS NON ALCOOLISEES	100,53	100,738	0,21
	CAFE, THE, CACAO ET AUTRES VEGETAUX POUR TISANES	100,53	100,723	0,19
	AUTRES BOISSONS NON ALCOOLISEES	100,53	100,743	0,22
II.	BOISSONS ALCOOLISEES, TABACS ET STUPEFIANTS	100,50	100,765	0,27
	BOISSONS ALCOOLISEES	100,34	100,491	0,15
	TABACS	101,12	101,864	0,74
III.	ARTICLES D'HABILLEMENT ET CHAUSSURES	100,56	100,835	0,28
	ARTICLES D'HABILLEMENT	100,54	100,797	0,26
	CHAUSSURES	100,62	100,978	0,35
IV.	LOGEMENT, EAU, GAZ, ELECTRICITE ET AUTRES COMBUSTIBLES	100,53	100,904	0,37
	LOYERS EFFECTIFS	100,91	101,455	0,54
	ENTRETIEN ET REPARATIONS COURANTES DU LOGEMENT	100,48	100,740	0,26
	AUTRES SERVICES RELATIFS AU LOGEMENT	100,00	100,000	0,00
	ELECTRICITE, GAZ ET AUTRES COMBUSTIBLES	100,73	101,435	0,70
V.	MEUBLES, ARTICLES DE MENAGE ET ENTRETIEN COURANT DU FOYER	100,70	101,082	0,38
	MEUBLES, ARTICLES D'AMEUBLEMENT ET DE DECORATION, TAPIS ET AUTRES REVETEMENTS	100,58	100,771	0,20
	ARTICLES DE MENAGE EN TEXTILES	100,94	101,324	0,39
	APPAREILS DE CHAUFFAGE ET DE CUISINE, REFRIGERATEURS, MACHINES A LAVER ET AUTRES	100,38	100,480	0,10
	VERRERIE, VAISSELLE ET USTENSILE DE CUISINE	100,82	101,207	0,39
	OUTILLAGE POUR LA MAISON ET LE JARDIN	100,54	100,984	0,44
	BIENS ET SERVICES POUR L'ENTRETIEN COURANT DE L'HABITATION	100,78	101,327	0,54
VI.	SANTE	100,52	100,934	0,41
	MEDICAMENTS ET AUTRES PRODUITS PHARMACEUTIQUES, APPAREILS ET MATERIELS THERAPEUTIQUE	100,51	100,963	0,45
	SERVICES MEDICAUX ET PARAMEDICAUX EXTRA-HOSPITALIERS	100,54	100,924	0,38
	SERVICES DES HOPITAUX	100,48	100,806	0,32
VII.	TRANSPORTS	100,31	100,477	0,17
	ACHATS DE VEHICULE	100,20	100,199	0,00
	UTILISATION DES VEHICULE PERSONNELS	100,46	100,790	0,33
	SERVICES DE TRANSPORT	100,15	100,152	0,00
VIII.	COMMUNICATIONS	100,90	101,375	0,47
	SERVICES POSTAUX	100,95	101,375	0,42
	TELEPHONE ET TELEGRAPHE	100,89	101,375	0,48
IX.	LOISIR ET CULTURE	101,08	102,375	1,28
	APPAREILS ET ACCESSOIRES Y COMPRISES REPARATIONS	100,48	100,800	0,32
	SERVICES RECREATIFS ET CULTURELS	100,89	101,722	0,83
	PRESSE, LIBRAIRIE ET PAPETERIE	101,62	103,854	2,20
X.	ENSEIGNEMENT	100,40	100,631	0,23
	SERVICE D'ENSEIGNEMENT	100,54	100,907	0,36
	FOURNITURES SCOLAIRES	100,20	100,224	0,02
XI.	RESTAURANTS ET HOTELS	100,56	100,988	0,42
	RESTAURANTS ET DEBITS DE BOISSONS	100,62	101,116	0,49
	SERVICES D'HEBERGEMENT	100,20	100,210	0,01
XII.	BIENS ET SERVICES DIVERS	100,43	100,594	0,16
	SOINS PERSONNELS	100,35	100,494	0,14
	EFFETS PERSONNELS N.D.A	100,73	100,996	0,27
	AUTRES SERVICES N.D.A	100,49	100,572	0,08
	INDICE GENERAL	100,61	100,958	0,34
	TAUX MENSUEL FIN PERIODE (1)	0,61	0,343	
	TAUX MOYEN MENSUEL (2)	0,53	0,475	
	TAUX CUMULE DE L'ANNEE (3)	0,61	0,958	
	TAUX EN GLISSEMENT ANNUEL (4)	5,82	5,427	
	TAUX ANNUALISE (5)	6,56	5,665	

Source : Direction de la Recherche et des Statistiques, Service des Statistiques Economiques.

(1) Calculé par rapport au mois précédent.

(2) Calculé en termes de variation de l'indice général moyen du mois en cours par rapport au mois précédent.

(3) Calculé par rapport à la dernière semaine du mois de décembre de l'année précédente.

(4) Calculé par rapport à la semaine correspondante de l'année précédente.

(5) Projection à fin décembre 2019 du cumul annuel d'inflation observé au 28 février 2019; cette semaine étant la 9ème de l'année.

Tableau I.17. : Indice hebdomadaire des prix de détail dans la ville de Bandundu établi par la Banque Centrale du Congo
(base 100 = Décembre 2018)

N° Fx.	LIBELLES	janv.-19	févr.-19	Variation en %
		Du 01 au 31	Du 25/02 au 03/03	
I.	PRODUITS ALIMENTAIRES ET BOISSONS NON ALCOOLISEES	100,43	100,973	0,54
	PRODUITS ALIMENTAIRES	100,43	100,987	0,55
	PAINS ET CEREALES	100,57	101,771	1,19
	VIANDES	100,76	101,075	0,32
	POISSONS	100,20	100,308	0,11
	LAIT, FROMAGE ET ŒUF	100,13	100,251	0,12
	HUILES ET GRAISSES	100,49	100,819	0,33
	FRUITS	100,27	100,560	0,29
	LEGUMES AUTRES QUE POMMES DE TERRE ET AUTRES TUBERCULES	100,33	100,571	0,24
	POMME DE TERRE, MANIOC, AUTRES TUBERCULES ET BANANES	100,50	101,238	0,74
	SUCRE	100,40	100,834	0,43
	CONFITURE, MIEL, PATE CHOCOLATEE ET CONFISERIE	100,35	100,850	0,50
	SEL, EPICES, SAUCES ET PRODUITS ALIMENTAIRES N.C.A.	100,69	101,979	1,28
	BOISSONS NON ALCOOLISEES	100,31	100,604	0,29
	CAFE, THE, CACAO ET AUTRES VEGETAUX POUR TISANES	100,72	101,377	0,65
	AUTRES BOISSONS NON ALCOOLISEES	100,15	100,285	0,14
II.	BOISSONS ALCOOLISEES, TABACS ET STUPEFIANTS	100,17	100,316	0,15
	BOISSONS ALCOOLISEES	100,16	100,301	0,14
	TABACS	100,21	100,376	0,16
III.	ARTICLES D'HABILLEMENT ET CHAUSSURES	101,09	101,591	0,49
	ARTICLES D'HABILLEMENT	101,25	101,789	0,53
	CHAUSSURES	100,58	100,948	0,37
IV.	LOGEMENT, EAU, GAZ, ELECTRICITE ET AUTRES COMBUSTIBLES	100,31	100,499	0,19
	LOYERS EFFECTIFS	100,49	100,495	0,00
	ENTRETIEN ET REPARATIONS COURANTES DU LOGEMENT	100,33	100,354	0,02
	AUTRES SERVICES RELATIFS AU LOGEMENT	100,09	100,454	0,37
	ELECTRICITE, GAZ ET AUTRES COMBUSTIBLES	100,26	100,925	0,66
V.	MEUBLES, ARTICLES DE MENAGE ET ENTRETIEN COURANT DU FOYER	100,26	100,591	0,33
	MEUBLES, ARTICLES D'AMEUBLEMENT ET DE DECORATION, TAPIS ET AUTRES REVETEMENTS	100,33	100,434	0,11
	ARTICLES DE MENAGE EN TEXTILES	100,31	100,563	0,26
	APPAREILS DE CHAUFFAGE ET DE CUISINE, REFRIGERATEURS, MACHINES A LAVER ET AUTRES	100,36	100,460	0,10
	VERRERIE, VAISSELLE ET USTENSILE DE CUISINE	100,43	100,637	0,20
	OUTILLAGE POUR LA MAISON ET LE JARDIN	100,28	100,471	0,19
	BIENS ET SERVICES POUR L'ENTRETIEN COURANT DE L'HABITATION	100,07	100,686	0,62
VI.	SANTE	100,47	100,713	0,24
	MEDICAMENTS ET AUTRES PRODUITS PHARMACEUTIQUES, APPAREILS ET MATERIELS THERAPEUTIQUE	100,53	100,888	0,35
	SERVICES MEDICAUX ET PARAMEDICAUX EXTRA-HOSPITALIERS	100,39	100,476	0,08
	SERVICES DES HOPITAUX	100,39	100,456	0,07
VII.	TRANSPORTS	100,44	100,534	0,10
	ACHATS DE VEHICULE	100,10	100,103	0,00
	UTILISATION DES VEHICULE PERSONNELS	100,59	100,758	0,16
	SERVICES DE TRANSPORT	100,32	100,355	0,03
VIII.	COMMUNICATIONS	100,40	100,516	0,11
	SERVICES POSTAUX	100,43	100,765	0,33
	TELEPHONE ET TELEGRAPHE	100,40	100,493	0,09
IX.	LOISIR ET CULTURE	100,19	100,222	0,04
	APPAREILS ET ACCESSOIRES Y COMPRISES REPARATIONS	100,54	100,609	0,07
	SERVICES RECREATIFS ET CULTURELS	99,86	99,874	0,02
	PRESSE, LIBRAIRIE ET PAPETERIE	100,09	100,109	0,02
X.	ENSEIGNEMENT	100,75	101,041	0,29
	SERVICE D'ENSEIGNEMENT	100,82	101,182	0,36
	FOURNITURES SCOLAIRES	100,65	100,833	0,19
XI.	RESTAURANTS ET HOTELS	100,39	100,481	0,09
	RESTAURANTS ET DEBITS DE BOISSONS	100,37	100,392	0,02
	SERVICES D'HEBERGEMENT	100,50	100,918	0,41
XII.	BIENS ET SERVICES DIVERS	100,57	100,719	0,15
	SOINS PERSONNELS	100,55	100,725	0,17
	EFFETS PERSONNELS N.D.A	100,53	100,633	0,10
	AUTRES SERVICES N.D.A	100,67	100,790	0,11
	INDICE GENERAL	100,47	100,859	0,39
	TAUX MENSUEL FIN PERIODE (1)	0,47	0,385	
	TAUX MOYEN MENSUEL (2)	0,44	0,431	
	TAUX CUMULE DE L'ANNEE (3)	0,47	0,859	
	TAUX EN GLISSEMENT ANNUEL (4)	5,88	5,587	
	TAUX ANNUALISE (5)	5,02	5,067	

Source : Direction de la Recherche et des Statistiques, Service des Statistiques Economiques.

(1) Calculé par rapport au mois précédent.

(2) Calculé en termes de variation de l'indice général moyen du mois en cours par rapport au mois précédent.

(3) Calculé par rapport à la dernière semaine du mois de décembre de l'année précédente.

(4) Calculé par rapport à la semaine correspondante de l'année précédente.

(5) Projection à fin décembre 2019 du cumul annuel d'inflation observé au 28 février 2019; cette semaine étant la 9ème de l'année.

Tableau I.18. : Indice hebdomadaire des prix de détail à Kisangani établi par la Banque Centrale du Congo
(base 100 = Décembre 2018)

N° Fx.	LIBELLES	janv.-19	févr.-19	Variation en %
		Du 01 au 31	Du 25/02 au 03/03	
I.	PRODUITS ALIMENTAIRES ET BOISSONS NON ALCOOLISEES	100,75	101,18	0,42
	PRODUITS ALIMENTAIRES	100,76	101,18	0,42
	PAINS ET CEREALES	100,94	101,44	0,49
	VIANDES	100,67	100,95	0,28
	POISSONS	100,37	100,45	0,08
	LAIT, FROMAGE ET ŒUF	100,33	100,40	0,07
	HUILES ET GRAISSES	100,57	100,90	0,34
	FRUITS	100,58	100,94	0,37
	LEGUMES AUTRES QUE POMMES DE TERRE ET AUTRES TUBERCULES	100,91	101,38	0,46
	POMME DE TERRE, MANIOC, AUTRES TUBERCULES ET BANANES	100,62	101,38	0,75
	SUCRE	100,31	100,62	0,31
	CONFITURE, MIEL, PATE CHOCOLATEE ET CONFISERIE	100,88	101,55	0,66
	SEL, EPICES, SAUCES ET PRODUITS ALIMENTAIRES N.C.A.	101,40	102,86	1,44
	BOISSONS NON ALCOOLISEES	100,41	100,78	0,37
	CAFE, THE, CACAO ET AUTRES VEGETAUX POUR TISANES	100,80	101,45	0,64
	AUTRES BOISSONS NON ALCOOLISEES	100,32	100,62	0,30
II.	BOISSONS ALCOOLISEES, TABACS ET STUPEFIANTS	100,91	101,35	0,44
	BOISSONS ALCOOLISEES	100,91	101,35	0,43
	TABACS	100,89	101,39	0,49
III.	ARTICLES D'HABILLEMENT ET CHAUSSURES	100,90	101,20	0,29
	ARTICLES D'HABILLEMENT	100,96	101,25	0,29
	CHAUSSURES	100,67	100,98	0,30
IV.	LOGEMENT, EAU, GAZ, ELECTRICITE ET AUTRES COMBUSTIBLES	100,48	100,77	0,29
	LOYERS EFFECTIFS	101,54	102,79	1,23
	ENTRETIEN ET REPARATIONS COURANTES DU LOGEMENT	100,41	100,51	0,10
	AUTRES SERVICES RELATIFS AU LOGEMENT	100,06	100,12	0,06
	ELECTRICITE, GAZ ET AUTRES COMBUSTIBLES	100,52	101,02	0,49
V.	MEUBLES, ARTICLES DE MENAGE ET ENTRETIEN COURANT DU FOYER	100,43	100,82	0,39
	MEUBLES, ARTICLES D'AMEUBLEMENT ET DE DECORATION, TAPIS ET AUTRES REVETEMENTS	100,26	100,26	0,00
	ARTICLES DE MENAGE EN TEXTILES	100,66	100,88	0,22
	APPAREILS DE CHAUFFAGE ET DE CUISINE, REFRIGERATEURS, MACHINES A LAVER ET AUTRES	100,26	100,28	0,01
	VERRERIE, VAISSELLE ET USTENSILE DE CUISINE	100,24	100,27	0,04
	OUTILLAGE POUR LA MAISON ET LE JARDIN	100,28	100,56	0,28
	BIENS ET SERVICES POUR L'ENTRETIEN COURANT DE L'HABITATION	100,73	101,83	1,09
VI.	SANTE	100,54	101,11	0,56
	MEDICAMENTS ET AUTRES PRODUITS PHARMACEUTIQUES, APPAREILS ET MATERIELS THERAPEUTIQUE	100,51	101,22	0,71
	SERVICES MEDICAUX ET PARAMEDICAUX EXTRA-HOSPITALIERS	100,65	101,13	0,47
	SERVICES DES HOPITAUX	100,25	100,34	0,09
VII.	TRANSPORTS	100,50	100,72	0,22
	ACHATS DE VEHICULE	100,78	101,04	0,26
	UTILISATION DES VEHICULE PERSONNELS	100,55	100,92	0,37
	SERVICES DE TRANSPORT	100,09	100,09	0,00
VIII.	COMMUNICATIONS	100,78	101,28	0,49
	SERVICES POSTAUX	101,41	102,41	0,98
	TELEPHONE ET TELEGRAPHE	100,67	101,07	0,40
IX.	LOISIR ET CULTURE	100,60	101,18	0,58
	APPAREILS ET ACCESSOIRES Y COMPRISES REPARATIONS	100,56	100,95	0,38
	SERVICES RECREATIFS ET CULTURELS	100,84	101,76	0,91
	PRESSE, LIBRAIRIE ET PAPETERIE	100,58	101,20	0,61
X.	ENSEIGNEMENT	100,39	100,47	0,08
	SERVICE D'ENSEIGNEMENT	100,40	100,48	0,08
	FOURNITURES SCOLAIRES	100,38	100,45	0,07
XI.	RESTAURANTS ET HOTELS	100,36	100,56	0,19
	RESTAURANTS ET DEBITS DE BOISSONS	100,37	100,57	0,20
	SERVICES D'HEBERGEMENT	100,21	100,22	0,01
XII.	BIENS ET SERVICES DIVERS	100,49	100,91	0,42
	SOINS PERSONNELS	100,52	100,99	0,47
	EFFETS PERSONNELS N.D.A	100,29	100,30	0,01
	AUTRES SERVICES N.D.A	100,43	100,75	0,32
	INDICE GENERAL	100,65	101,02	0,36
	TAUX MENSUEL FIN PERIODE (1)	0,65	0,36	
	TAUX MOYEN MENSUEL (2)	0,57	0,50	
	TAUX CUMULE DE L'ANNEE (3)	0,65	1,02	
	TAUX EN GLISSEMENT ANNUEL (4)	6,61	6,15	
	TAUX ANNUALISE (5)	7,02	6,03	

Source : Direction de la Recherche et des Statistiques, Service des Statistiques Economiques.

(1) Calculé par rapport au mois précédent.

(2) Calculé en termes de variation de l'indice général moyen du mois en cours par rapport au mois précédent.

(3) Calculé par rapport à la dernière semaine du mois de décembre de l'année précédente.

(4) Calculé par rapport à la semaine correspondante de l'année précédente.

(5) Projection à fin décembre 2019 du cumul annuel d'inflation observé au 28 février 2019; cette semaine étant la 9ème de l'année.

Tableau I.19. : Indice hebdomadaire des prix de détail à Kananga établi par la Banque Centrale du Congo

(base 100 = Décembre 2018)

N° Fx.	LIBELLES	déc-18	janv.-19	févr.-19	Variation (en %)
		Du 24 au 30	Du 01 au 31/01	Du 25/02 au 03/03	
I.	PRODUITS ALIMENTAIRES ET BOISSONS NON ALCOOLISEES	100,00	100,442	100,821	0,38
	PRODUITS ALIMENTAIRES	100,00	100,448	100,833	0,38
	PAINS ET CEREALES	100,00	100,464	100,919	0,45
	VIANDES	100,00	100,267	100,301	0,03
	POISSONS	100,00	100,162	100,195	0,03
	LAIT, FROMAGE ET ŒUF	100,00	100,288	100,412	0,12
	HUILES ET GRAISSES	100,00	100,403	100,561	0,16
	FRUITS	100,00	100,298	101,251	0,95
	LEGUMES AUTRES QUE POMMES DE TERRE ET AUTRES TUBERCULES	100,00	100,662	101,226	0,56
	POMME DE TERRE, MANIOC, AUTRES TUBERCULES ET BANANES	100,00	100,510	101,323	0,81
	SUCRE	100,00	100,150	100,294	0,14
	CONFITURE, MIEL, PATE CHOCOLATEE ET CONFISERIE	100,00	100,699	101,002	0,30
	SEL, EPICES, SAUCES ET PRODUITS ALIMENTAIRES N.C.A.	100,00	100,654	100,707	0,05
	BOISSONS NON ALCOOLISEES	100,00	100,148	100,185	0,04
	CAFE, THE, CACAO ET AUTRES VEGETAUX POUR TISANES	100,00	100,576	100,687	0,11
	AUTRES BOISSONS NON ALCOOLISEES	100,00	100,025	100,040	0,02
II.	BOISSONS ALCOOLISEES, TABACS ET STUPEFIANTS	100,00	100,297	100,423	0,13
	BOISSONS ALCOOLISEES	100,00	100,257	100,284	0,03
	TABACS	100,00	100,586	101,427	0,84
III.	ARTICLES D'HABILLEMENT ET CHAUSSURES	100,00	100,576	100,745	0,17
	ARTICLES D'HABILLEMENT	100,00	100,575	100,741	0,16
	CHAUSSURES	100,00	100,578	100,768	0,19
IV.	LOGEMENT, EAU, GAZ, ELECTRICITE ET AUTRES COMBUSTIBLES	100,00	100,479	100,865	0,38
	LOYERS EFFECTIFS	100,00	100,476	100,676	0,20
	ENTRETIEN ET REPARATIONS COURANTES DU LOGEMENT	100,00	100,510	100,580	0,07
	AUTRES SERVICES RELATIFS AU LOGEMENT	100,00	100,206	100,731	0,52
	ELECTRICITE, GAZ ET AUTRES COMBUSTIBLES	100,00	100,547	101,608	1,06
V.	MEUBLES, ARTICLES DE MENAGE ET ENTRETIEN COURANT DU FOYER	100,00	100,664	100,767	0,10
	MEUBLES, ARTICLES D'AMEUBLEMENT ET DE DECORATION, TAPIS ET AUTRES REVETEMENTS	100,00	100,503	100,536	0,03
	ARTICLES DE MENAGE EN TEXTILES	100,00	100,538	100,675	0,14
	APPAREILS DE CHAUFFAGE ET DE CUISINE, REFRIGERATEURS, MACHINES A LAVER ET AUTRES	100,00	100,579	100,580	0,00
	VERRERIE, VAISSELLE ET USTENSILE DE CUISINE	100,00	100,555	100,641	0,09
	OUTILLAGE POUR LA MAISON ET LE JARDIN	100,00	100,750	101,016	0,26
	BIENS ET SERVICES POUR L'ENTRETIEN COURANT DE L'HABITATION	100,00	100,894	101,025	0,13
VI.	SANTE	100,00	100,912	101,287	0,37
	MEDICAMENTS ET AUTRES PRODUITS PHARMACEUTIQUES, APPAREILS ET MATERIELS THERAPEUTIQUE	100,00	101,235	101,761	0,52
	SERVICES MEDICAUX ET PARAMEDICAUX EXTRA-HOSPITALIERS	100,00	100,538	100,772	0,23
	SERVICES DES HOPITAUX	100,00	100,484	100,491	0,01
VII.	TRANSPORTS	100,00	100,538	100,838	0,30
	ACHATS DE VEHICULE	100,00	100,452	100,817	0,36
	UTILISATION DES VEHICULE PERSONNELS	100,00	100,387	100,713	0,32
	SERVICES DE TRANSPORT	100,00	100,751	100,977	0,22
VIII.	COMMUNICATIONS	100,00	100,784	101,030	0,24
	SERVICES POSTAUX	100,00	100,432	100,666	0,23
	TELEPHONE ET TELEGRAPHE	100,00	100,828	101,075	0,24
IX.	LOISIR ET CULTURE	100,00	100,850	101,859	1,00
	APPAREILS ET ACCESSOIRES Y COMPRISES REPARATIONS	100,00	100,589	101,028	0,44
	SERVICES RECREATIFS ET CULTURELS	100,00	100,574	101,245	0,67
	PRESSE, LIBRAIRIE ET PAPETERIE	100,00	101,009	102,316	1,29
X.	ENSEIGNEMENT	100,00	100,566	100,731	0,16
	SERVICE D'ENSEIGNEMENT	100,00	100,594	100,767	0,17
	FOURNITURES SCOLAIRES	100,00	100,494	100,639	0,14
XI.	RESTAURANTS ET HOTELS	100,00	100,593	100,627	0,03
	RESTAURANTS ET DEBITS DE BOISSONS	100,00	100,584	100,590	0,01
	SERVICES D'HEBERGEMENT	100,00	100,663	100,922	0,26
XII.	BIENS ET SERVICES DIVERS	100,00	100,699	100,823	0,12
	SOINS PERSONNELS	100,00	100,687	100,833	0,15
	EFFETS PERSONNELS N.D.A	100,00	100,533	100,554	0,02
	AUTRES SERVICES N.D.A	100,00	100,809	100,910	0,10
	INDICE GENERAL	100,00	100,512	100,846	0,33
	TAUX MENSUEL FIN PERIODE (1)		0,512	0,332	
	TAUX MOYEN MENSUEL (2)		0,434	0,455	
	TAUX CUMULE DE L'ANNEE (3)		0,512	0,846	
	TAUX EN GLISSEMENT ANNUEL (4)		6,530	6,120	
	TAUX ANNUALISE (5)		5,457	4,986	

Source : Direction de la Recherche et des Statistiques, Service des Statistiques Economiques.

(1) Calculé par rapport au mois précédent.

(2) Calculé en termes de variation de l'indice général moyen du mois en cours par rapport au mois précédent.

(3) Calculé par rapport à la dernière semaine du mois de décembre de l'année précédente.

(4) Calculé par rapport à la semaine correspondante de l'année précédente.

(5) Projection à fin décembre 2019 du cumul annuel d'inflation observé au 28 février 2019; cette semaine étant la 9ème de l'année.

Tableau I.20. : Indice hebdomadaire des prix de détail à Mbuji-Mayi calculé par la Banque Centrale du Congo
(base 100 = Décembre 2018)

N° Fx.	LIBELLES	déc-18	janv.-19	févr.-19	Variation (en %)
		Du 24 au 30	Du 28/01 au 03/02	Du 25/02 au 03/03	
I.	PRODUITS ALIMENTAIRES ET BOISSONS NON ALCOOLISEES	100,00	100,527	100,895	0,37
	PRODUITS ALIMENTAIRES	100,00	100,534	100,907	0,37
	PAINS ET CEREALES	100,00	100,445	100,669	0,22
	VIANDES	100,00	100,130	100,171	0,04
	POISSONS	100,00	100,496	100,674	0,18
	LAIT, FROMAGE ET ŒUF	100,00	100,630	100,883	0,25
	HUILES ET GRAISSES	100,00	100,609	101,167	0,55
	FRUITS	100,00	100,722	101,374	0,65
	LEGUMES AUTRES QUE POMMES DE TERRE ET AUTRES TUBERCULES	100,00	100,675	101,229	0,55
	POMME DE TERRE, MANIOC, AUTRES TUBERCULES ET BANANES	100,00	100,777	101,522	0,74
	SUCRE	100,00	100,242	100,853	0,61
	CONFITURE, MIEL, PATE CHOCOLATEE ET CONFISERIE	100,00	100,692	101,419	0,72
	SEL, EPICES, SAUCES ET PRODUITS ALIMENTAIRES N.C.A.	100,00	100,612	101,056	0,44
	BOISSONS NON ALCOOLISEES	100,00	100,185	100,271	0,09
	CAFE, THE, CACAO ET AUTRES VEGETAUX POUR TISANES	100,00	100,665	100,997	0,33
	AUTRES BOISSONS NON ALCOLLISEES	100,00	100,062	100,085	0,02
II.	BOISSONS ALCOOLISEES, TABACS ET STUPEFIANTS	100,00	100,312	100,434	0,12
	BOISSONS ALCOOLISEES	100,00	100,272	100,372	0,10
	TABACS	100,00	100,599	100,881	0,28
III.	ARTICLES D'HABILLEMENT ET CHAUSSURES	100,00	100,637	101,025	0,39
	ARTICLES D'HABILLEMENT	100,00	100,639	101,045	0,40
	CHAUSSURES	100,00	100,629	100,920	0,29
IV.	LOGEMENT, EAU, GAZ, ELECTRICITE ET AUTRES COMBUSTIBLES	100,00	100,493	100,769	0,27
	LOYERS EFFECTIFS	100,00	100,533	100,641	0,11
	ENTRETIEN ET REPARATIONS COURANTES DU LOGEMENT	100,00	100,568	100,777	0,21
	AUTRES SERVICES RELATIFS AU LOGEMENT	100,00	100,088	100,131	0,04
	ELECTRICITE, GAZ ET AUTRES COMBUSTIBLES	100,00	100,528	101,095	0,56
V.	MEUBLES, ARTICLES DE MENAGE ET ENTRETIEN COURANT DU FOYER	100,00	100,650	101,262	0,61
	MEUBLES, ARTICLES D'AMEUBLEMENT ET DE DECORATION, TAPIS ET AUTRES REVETEMENTS	100,00	100,574	100,957	0,38
	ARTICLES DE MENAGE EN TEXTILES	100,00	100,591	100,935	0,34
	APPAREILS DE CHAUFFAGE ET DE CUISINE, REFRIGERATEURS, MACHINES A LAVER ET AUTRES	100,00	100,600	100,894	0,29
	VERRERIE, VAISSELLE ET USTENSILE DE CUISINE	100,00	100,594	101,072	0,48
	OUTILLAGE POUR LA MAISON ET LE JARDIN	100,00	100,742	101,716	0,97
	BIENS ET SERVICES POUR L'ENTRETIEN COURANT DE L'HABITATION	100,00	100,737	101,616	0,87
VI.	SANTE	100,00	100,876	102,192	1,30
	MEDICAMENTS ET AUTRES PRODUITS PHARMACEUTIQUES, APPAREILS ET MATERIELS THERAPEUTIQUE	100,00	101,058	103,152	2,07
	SERVICES MEDICAUX ET PARAMEDICAUX EXTRA-HOSPITALIERS	100,00	100,646	101,018	0,37
	SERVICES DES HOPITAUX	100,00	100,704	101,109	0,40
VII.	TRANSPORTS	100,00	100,368	100,602	0,23
	ACHATS DE VEHICULE	100,00	100,481	100,771	0,29
	UTILISATION DES VEHICULES PERSONNELS	100,00	100,485	100,836	0,35
	SERVICES DE TRANSPORT	100,00	100,180	100,264	0,08
VIII.	COMMUNICATIONS	100,00	100,688	101,361	0,67
	SERVICES POSTAUX	100,00	100,512	100,824	0,31
	TELEPHONE ET TELEGRAPHE	100,00	100,709	101,425	0,71
IX.	LOISIR ET CULTURE	100,00	100,813	101,950	1,13
	APPAREILS ET ACCESSOIRES Y COMPRISES REPARATIONS	100,00	100,565	101,104	0,54
	SERVICES RECREATIFS ET CULTURELS	100,00	100,610	101,126	0,51
	PRESSE, LIBRAIRIE ET PAPETERIE	100,00	100,952	102,453	1,49
X.	ENSEIGNEMENT	100,00	100,588	100,908	0,32
	SERVICE D'ENSEIGNEMENT	100,00	100,651	100,977	0,32
	FOURNITURES SCOLAIRES	100,00	100,429	100,734	0,30
XI.	RESTAURANTS ET HOTELS	100,00	100,569	101,038	0,47
	RESTAURANTS ET DEBITS DE BOISSONS	100,00	100,569	101,038	0,47
	SERVICES D'HEBERGEMENT	100,00	100,623	100,873	0,25
XII.	BIENS ET SERVICES DIVERS	100,00	100,487	100,837	0,35
	SOINS PERSONNELS	100,00	100,443	100,797	0,35
	EFFETS PERSONNELS N.D.A	100,00	100,572	100,894	0,32
	AUTRES SERVICES N.D.A	100,00	100,573	100,922	0,35
	INDICE GENERAL	100,00	100,543	100,954	0,41
	TAUX MENSUEL FIN PERIODE (3)		0,543	0,409	
	TAUX MOYEN MENSUEL (4)		0,457	0,533	
	TAUX CUMULE DE L'ANNEE (5)		0,543	0,954	
	TAUX EN GLISSEMENT ANNUEL(6)		6,562	6,166	
	TAUX ANNUALISE (7)		5,792	5,638	

Source : Direction de la Recherche et des Statistiques, Service des Statistiques Economiques.

(1) Calculé par rapport au mois précédent.

(2) Calculé en termes de variation de l'indice général moyen du mois en cours par rapport au mois précédent.

(3) Calculé par rapport à la dernière semaine du mois de décembre de l'année précédente.

(4) Calculé par rapport à la semaine correspondante de l'année précédente.

(5) Projection à fin décembre 2019 du cumul annuel d'inflation observé au 28 février 2019; cette semaine étant la 9ème de l'année.

Tableau I.21. : Indice hebdomadaire des prix de détail à Kindu calculé par la Banque Centrale du Congo
(base 100 = Décembre 2018)

N° Fx.	LIBELLES	déc-18	janv.-19	févr.-19	Variation (en %)
		Du 24 au 30	Du 28/01 au 03/02	Du 25/02 au 03/03	
I.	PRODUITS ALIMENTAIRES ET BOISSONS NON ALCOOLISEES	100,00	100,435	100,837	0,401
	PRODUITS ALIMENTAIRES	100,00	100,425	100,816	0,390
	PAINS ET CEREALES	100,00	100,296	100,760	0,463
	VIANDES	100,00	100,284	100,364	0,080
	POISSONS	100,00	100,329	100,343	0,014
	LAIT, FROMAGE ET ŒUF	100,00	100,369	100,625	0,254
	HUILES ET GRAISSES	100,00	100,744	100,920	0,175
	FRUITS	100,00	100,286	100,495	0,208
	LEGUMES AUTRES QUE POMMES DE TERRE ET AUTRES TUBERCULES	100,00	100,553	101,138	0,582
	POMME DE TERRE, MANIOC, AUTRES TUBERCULES ET BANANES	100,00	100,805	102,287	1,471
	SUCRE	100,00	100,779	101,918	1,130
	CONFITURE, MIEL, PATE CHOCOLATEE ET CONFISERIE	100,00	100,733	101,553	0,813
	SEL, EPICES, SAUCES ET PRODUITS ALIMENTAIRES N.C.A.	100,00	100,791	101,345	0,549
	BOISSONS NON ALCOOLISEES	100,00	100,624	101,243	0,615
	CAFE, THE, CACAO ET AUTRES VEGETAUX POUR TISANES	100,00	100,396	100,621	0,225
	AUTRES BOISSONS NON ALCOOLISEES	100,00	100,694	101,433	0,734
II.	BOISSONS ALCOOLISEES, TABACS ET STUPEFIANTS	100,00	100,209	100,423	0,214
	BOISSONS ALCOOLISEES	100,00	100,152	100,255	0,103
	TABACS	100,00	100,456	101,159	0,700
III.	ARTICLES D'HABILLEMENT ET CHAUSSURES	100,00	100,381	100,691	0,309
	ARTICLES D'HABILLEMENT	100,00	100,381	100,730	0,348
	CHAUSSURES	100,00	100,380	100,581	0,201
IV.	LOGEMENT, EAU, GAZ, ELECTRICITE ET AUTRES COMBUSTIBLES	100,00	100,565	100,706	0,141
	LOYERS EFFECTIFS	100,00	100,674	100,996	0,319
	ENTRETIEN ET REPARATIONS COURANTES DU LOGEMENT	100,00	100,437	100,458	0,021
	AUTRES SERVICES RELATIFS AU LOGEMENT	100,00	100,000	100,000	0,000
	ELECTRICITE, GAZ ET AUTRES COMBUSTIBLES	100,00	100,887	101,299	0,408
V.	MEUBLES, ARTICLES DE MENAGE ET ENTRETIEN COURANT DU FOYER	100,00	100,371	100,492	0,120
	MEUBLES, ARTICLES D'AMEUBLEMENT ET DE DECORATION, TAPIS ET AUTRES REVETEMENTS	100,00	100,231	100,255	0,024
	ARTICLES DE MENAGE EN TEXTILES	100,00	100,207	100,320	0,113
	APPAREILS DE CHAUFFAGE ET DE CUISINE, REFRIGERATEURS, MACHINES A LAVER ET AUTRES	100,00	100,400	100,409	0,010
	VERRERIE, VAISSELLE ET USTENSILE DE CUISINE	100,00	100,650	100,983	0,331
	OUTILAGE POUR LA MAISON ET LE JARDIN	100,00	100,842	101,858	1,007
	BIENS ET SERVICES POUR L'ENTRETIEN COURANT DE L'HABITATION	100,00	100,374	100,501	0,127
VI.	SANTE	100,00	100,684	101,044	0,358
	MEDICAMENTS ET AUTRES PRODUITS PHARMACEUTIQUES, APPAREILS ET MATERIELS THERAPEUTIQUE	100,00	100,687	100,967	0,278
	SERVICES MEDICAUX ET PARAMEDICAUX EXTRA-HOSPITALIERS	100,00	100,657	101,197	0,537
	SERVICES DES HOPITAUX	100,00	100,847	101,715	0,861
VII.	TRANSPORTS	100,00	100,363	100,491	0,127
	ACHATS DE VEHICULE	100,00	100,297	100,297	0,001
	UTILISATION DES VEHICULES PERSONNELS	100,00	100,463	100,753	0,289
	SERVICES DE TRANSPORT	100,00	100,284	100,300	0,016
VIII.	COMMUNICATIONS	100,00	101,199	103,792	2,562
	SERVICES POSTAUX	100,00	100,780	101,114	0,332
	TELEPHONE ET TELEGRAPHE	100,00	101,418	105,186	3,716
IX.	LOISIR ET CULTURE	100,00	100,887	101,892	0,996
	APPAREILS ET ACCESSOIRES Y COMPRISES REPARATIONS	100,00	100,771	101,034	0,261
	SERVICES RECREATIFS ET CULTURELS	100,00	100,749	101,212	0,459
	PRESSE, LIBRAIRIE ET PAPETERIE	100,00	100,995	102,569	1,559
X.	ENSEIGNEMENT	100,00	100,736	101,124	0,385
	SERVICE D'ENSEIGNEMENT	100,00	100,751	101,169	0,415
	FOURNITURES SCOLAIRES	100,00	100,736	101,123	0,384
XI.	RESTAURANTS ET HOTELS	100,00	100,767	101,123	0,354
	RESTAURANTS ET DEBITS DE BOISSONS	100,00	100,770	101,126	0,354
	SERVICES D'HEBERGEMENT	100,00	100,696	101,040	0,342
XII.	BIENS ET SERVICES DIVERS	100,00	101,043	101,812	0,761
	SOINS PERSONNELS	100,00	101,068	101,919	0,842
	EFFETS PERSONNELS N.D.A	100,00	100,738	100,954	0,215
	AUTRES SERVICES N.D.A	100,00	101,248	102,070	0,812
	INDICE GENERAL	100,00	100,520	100,891	0,369
	TAUX MENSUEL FIN PERIODE (3)		0,520	0,369	
	TAUX MOYEN MENSUEL (4)		0,470	0,476	
	TAUX CUMULE DE L'ANNEE (5)		0,520	0,891	
	TAUX EN GLISSEMENT ANNUEL(6)		6,538	6,100	
	TAUX ANNUALISE (7)		5,543	5,258	

Source : Direction de la Recherche et des Statistiques, Service des Statistiques Economiques.

(1) Calculé par rapport au mois précédent.

(2) Calculé en termes de variation de l'indice général moyen du mois en cours par rapport au mois précédent.

(3) Calculé par rapport à la dernière semaine du mois de décembre de l'année précédente.

(4) Calculé par rapport à la semaine correspondante de l'année précédente.

(5) Projection à fin décembre 2019 du cumul annuel d'inflation observé au 28 février 2019; cette semaine étant la 9ème de l'année.

Tableau I.22. : Indice hebdomadaire des prix de détail à Matadi calculé par la Banque Centrale du Congo
(base 100 = Décembre 2018)

N° Fx.	LIBELLES	déc-18	janv.-19	févr.-19	Variation (en %)
		Du 24 au 30	Du 28/01 au 03/02	Du 25/02 au 03/03	
I.	PRODUITS ALIMENTAIRES ET BOISSONS NON ALCOOLISEES	100,00	100,714	101,221	0,503
	PRODUITS ALIMENTAIRES	100,00	100,716	101,228	0,509
	PAINS ET CEREALES	100,00	100,572	100,920	0,346
	VIANDES	100,00	100,743	101,008	0,263
	POISSONS	100,00	100,488	100,652	0,163
	LAIT, FROMAGE ET ŒUF	100,00	100,728	101,193	0,462
	HUILES ET GRAISSES	100,00	100,954	101,587	0,627
	FRUITS	100,00	100,522	100,825	0,301
	LEGUMES AUTRES QUE POMMES DE TERRE ET AUTRES TUBERCULES	100,00	100,833	101,582	0,743
	POMME DE TERRE, MANIOC, AUTRES TUBERCULES ET BANANES	100,00	101,017	102,138	1,110
	SUCRE	100,00	100,424	101,080	0,654
	CONFITURE, MIEL, PATE CHOCOLATEE ET CONFISERIE	100,00	100,980	101,514	0,528
	SEL, EPICES, SAUCES ET PRODUITS ALIMENTAIRES N.C.A.	100,00	101,490	103,383	1,865
	BOISSONS NON ALCOOLISEES	100,00	100,671	101,039	0,365
	CAFE, THE, CACAO ET AUTRES VEGETAUX POUR TISANES	100,00	100,878	101,246	0,365
	AUTRES BOISSONS NON ALCOLLISEES	100,00	100,602	100,970	0,365
II.	BOISSONS ALCOOLISEES, TABACS ET STUPEFIANTS	100,00	100,397	100,652	0,255
	BOISSONS ALCOOLISEES	100,00	100,188	100,315	0,127
	TABACS	100,00	100,860	101,401	0,537
III.	ARTICLES D'HABILLEMENT ET CHAUSSURES	100,00	100,549	100,770	0,220
	ARTICLES D'HABILLEMENT	100,00	100,612	100,878	0,265
	CHAUSSURES	100,00	100,288	100,321	0,033
IV.	LOGEMENT, EAU, GAZ, ELECTRICITE ET AUTRES COMBUSTIBLES	100,00	100,555	100,803	0,246
	LOYERS EFFECTIFS	100,00	100,304	100,306	0,002
	ENTRETIEN ET REPARATIONS COURANTES DU LOGEMENT	100,00	100,645	100,976	0,329
	AUTRES SERVICES RELATIFS AU LOGEMENT	100,00	100,361	100,517	0,155
	ELECTRICITE, GAZ ET AUTRES COMBUSTIBLES	100,00	100,469	100,610	0,141
V.	MEUBLES, ARTICLES DE MENAGE ET ENTRETIEN COURANT DU FOYER	100,00	100,650	100,885	0,234
	MEUBLES, ARTICLES D'AMEUBLEMENT ET DE DECORATION, TAPIS ET AUTRES REVETEMENTS	100,00	100,266	100,275	0,009
	ARTICLES DE MENAGE EN TEXTILES	100,00	100,289	100,333	0,044
	APPAREILS DE CHAUFFAGE ET DE CUISINE, REFRIGERATEURS, MACHINES A LAVER ET AUTRES	100,00	100,423	100,507	0,084
	VERRERIE, VAISSELLE ET USTENSILE DE CUISINE	100,00	100,959	101,255	0,293
	OUTILLAGE POUR LA MAISON ET LE JARDIN	100,00	100,686	101,211	0,521
	BIENS ET SERVICES POUR L'ENTRETIEN COURANT DE L'HABITATION	100,00	100,735	101,044	0,307
VI.	SANTE	100,00	101,023	101,544	0,517
	MEDICAMENTS ET AUTRES PRODUITS PHARMACEUTIQUES, APPAREILS ET MATERIELS THERAPEUTIQUE	100,00	101,062	101,698	0,630
	SERVICES MEDICAUX ET PARAMEDICAUX EXTRA-HOSPITALIERS	100,00	100,932	101,185	0,250
	SERVICES DES HOPITAUX	100,00	101,167	102,130	0,952
VII.	TRANSPORTS	100,00	100,471	100,644	0,172
	ACHATS DE VEHICULE	100,00	100,283	100,283	0,000
	UTILISATION DES VEHICULES PERSONNELS	100,00	100,658	100,944	0,284
	SERVICES DE TRANSPORT	100,00	100,249	100,314	0,065
VIII.	COMMUNICATIONS	100,00	101,285	102,335	1,037
	SERVICES POSTAUX	100,00	101,314	102,426	1,097
	TELEPHONE ET TELEGRAPHE	100,00	101,282	102,327	1,031
IX.	LOISIR ET CULTURE	100,00	100,874	101,526	0,646
	APPAREILS ET ACCESSOIRES Y COMPRISES REPARATIONS	100,00	100,649	100,972	0,321
	SERVICES RECREATIFS ET CULTURELS	100,00	100,957	101,643	0,680
	PRESSE, LIBRAIRIE ET PAPETERIE	100,00	100,960	101,777	0,809
X.	ENSEIGNEMENT	100,00	100,556	100,714	0,157
	SERVICE D'ENSEIGNEMENT	100,00	100,467	100,577	0,110
	FOURNITURES SCOLAIRES	100,00	100,688	100,916	0,226
XI.	RESTAURANTS ET HOTELS	100,00	100,321	100,392	0,071
	RESTAURANTS ET DEBITS DE BOISSONS	100,00	100,330	100,411	0,081
	SERVICES D'HEBERGEMENT	100,00	100,263	100,273	0,010
XII.	BIENS ET SERVICES DIVERS	100,00	100,582	100,997	0,413
	SOINS PERSONNELS	100,00	100,645	101,188	0,540
	EFFETS PERSONNELS N.D.A	100,00	100,540	100,659	0,118
	AUTRES SERVICES N.D.A	100,00	100,332	100,485	0,153
	INDICE GENERAL	100,00	100,657	101,056	0,396
	TAUX MENSUEL FIN PERIODE (3)		0,657	0,396	
	TAUX MOYEN MENSUEL (4)		0,595	0,490	
	TAUX CUMULE DE L'ANNEE (5)		0,657	1,056	
	TAUX EN GLISSEMENT ANNUEL(6)		6,683	6,273	
	TAUX ANNUALISE (7)		7,049	6,255	

Source : Direction de la Recherche et des Statistiques, Service des Statistiques Economiques.

(1) Calculé par rapport au mois précédent.

(2) Calculé en termes de variation de l'indice général moyen du mois en cours par rapport au mois précédent.

(3) Calculé par rapport à la dernière semaine du mois de décembre de l'année précédente.

(4) Calculé par rapport à la semaine correspondante de l'année précédente.

(5) Projection à fin décembre 2019 du cumul annuel d'inflation observé au 28 février 2019; cette semaine étant la 9ème de l'année.

Tableau I.23. : Indice hebdomadaire des prix de détail à Mbandaka calculé par la Banque Centrale du Congo
(base 100 = Décembre 2018)

N° Fx.	LIBELLES	déc-18	janv.-19	févr.-19	Variation (en %)
		Du 24 au 30	Du 28/01 au 03/02	Du 25/02 au 03/03	
I.	PRODUITS ALIMENTAIRES ET BOISSONS NON ALCOOLISEES	100,00	100,427	100,842	0,412
	PRODUITS ALIMENTAIRES	100,00	100,437	100,861	0,422
	PAINS ET CEREALES	100,00	100,457	100,817	0,358
	VIANDES	100,00	100,352	100,554	0,201
	POISSONS	100,00	100,377	100,579	0,201
	LAIT, FROMAGE ET ŒUF	100,00	100,450	100,810	0,359
	HUILES ET GRAISSES	100,00	100,313	100,524	0,210
	FRUITS	100,00	100,487	101,124	0,634
	LEGUMES AUTRES QUE POMMES DE TERRE ET AUTRES TUBERCULES	100,00	100,496	101,164	0,664
	POMME DE TERRE, MANIOC, AUTRES TUBERCULES ET BANANES	100,00	100,558	101,460	0,897
	SUCRE	100,00	100,107	100,210	0,102
	CONFITURE, MIEL, PATE CHOCOLATEE ET CONFISERIE	100,00	100,463	100,837	0,373
	SEL, EPICES, SAUCES ET PRODUITS ALIMENTAIRES N.C.A.	100,00	100,477	101,337	0,856
	BOISSONS NON ALCOOLISEES	100,00	100,181	100,333	0,152
	CAFE, THE, CACAO ET AUTRES VEGETAUX POUR TISANES	100,00	100,403	100,789	0,385
	AUTRES BOISSONS NON ALCOLLISEES	100,00	100,096	100,160	0,064
II.	BOISSONS ALCOOLISEES, TABACS ET STUPEFIANTS	100,00	100,173	100,357	0,183
	BOISSONS ALCOOLISEES	100,00	100,137	100,248	0,111
	TABACS	100,00	100,596	101,617	1,015
III.	ARTICLES D'HABILLEMENT ET CHAUSSURES	100,00	100,389	100,619	0,230
	ARTICLES D'HABILLEMENT	100,00	100,378	100,593	0,213
	CHAUSSURES	100,00	100,426	100,716	0,289
IV.	LOGEMENT, EAU, GAZ, ELECTRICITE ET AUTRES COMBUSTIBLES	100,00	100,258	100,422	0,164
	LOYERS EFFECTIFS	100,00	100,362	100,507	0,145
	ENTRETIEN ET REPARATIONS COURANTES DU LOGEMENT	100,00	100,269	100,375	0,105
	AUTRES SERVICES RELATIFS AU LOGEMENT	100,00	100,033	100,040	0,007
	ELECTRICITE, GAZ ET AUTRES COMBUSTIBLES	100,00	100,281	100,680	0,398
V.	MEUBLES, ARTICLES DE MENAGE ET ENTRETIEN COURANT DU FOYER	100,00	100,442	100,962	0,518
	MEUBLES, ARTICLES D'AMEUBLEMENT ET DE DECORATION, TAPIS ET AUTRES REVETEMENTS	100,00	100,408	100,638	0,229
	ARTICLES DE MENAGE EN TEXTILES	100,00	100,400	100,727	0,326
	APPAREILS DE CHAUFFAGE ET DE CUISINE, REFRIGERATEURS, MACHINES A LAVER ET AUTRES	100,00	100,402	100,626	0,223
	VERRERIE, VAISSELLE ET USTENSILE DE CUISINE	100,00	100,402	100,679	0,277
	OUTILLAGE POUR LA MAISON ET LE JARDIN	100,00	100,428	100,957	0,527
	BIENS ET SERVICES POUR L'ENTRETIEN COURANT DE L'HABITATION	100,00	100,500	101,384	0,879
VI.	SANTE	100,00	100,574	101,628	1,049
	MEDICAMENTS ET AUTRES PRODUITS PHARMACEUTIQUES, APPAREILS ET MATERIELS THERAPEUTIQUE	100,00	100,684	102,354	1,659
	SERVICES MEDICAUX ET PARAMEDICAUX EXTRA-HOSPITALIERS	100,00	100,444	100,803	0,357
	SERVICES DES HOPITAUX	100,00	100,468	100,812	0,343
VII.	TRANSPORTS	100,00	100,362	100,666	0,302
	ACHATS DE VEHICULE	100,00	100,428	100,661	0,232
	UTILISATION DES VEHICULES PERSONNELS	100,00	100,317	100,565	0,247
	SERVICES DE TRANSPORT	100,00	100,408	100,843	0,433
VIII.	COMMUNICATIONS	100,00	100,581	101,952	1,363
	SERVICES POSTAUX	100,00	100,573	101,100	0,524
	TELEPHONE ET TELEGRAPHE	100,00	100,582	102,031	1,441
IX.	LOISIR ET CULTURE	100,00	100,488	101,029	0,539
	APPAREILS ET ACCESSOIRES Y COMPRISES REPARATIONS	100,00	100,386	100,708	0,322
	SERVICES RECREATIFS ET CULTURELS	100,00	100,415	100,716	0,300
	PRESSE, LIBRAIRIE ET PAPETERIE	100,00	100,576	101,339	0,759
X.	ENSEIGNEMENT	100,00	100,386	100,553	0,166
	SERVICE D'ENSEIGNEMENT	100,00	100,363	100,515	0,151
	FOURNITURES SCOLAIRES	100,00	100,419	100,609	0,189
XI.	RESTAURANTS ET HOTELS	100,00	100,398	100,622	0,224
	RESTAURANTS ET DEBITS DE BOISSONS	100,00	100,401	100,636	0,234
	SERVICES D'HEBERGEMENT	100,00	100,377	100,531	0,153
XII.	BIENS ET SERVICES DIVERS	100,00	100,469	100,963	0,492
	SOINS PERSONNELS	100,00	100,480	101,075	0,593
	EFFETS PERSONNELS N.D.A	100,00	100,446	100,700	0,253
	AUTRES SERVICES N.D.A	100,00	100,448	100,735	0,285
	INDICE GENERAL	100,00	100,403	100,787	0,382
	TAUX MENSUEL FIN PERIODE (3)		0,403	0,383	
	TAUX MOYEN MENSUEL (4)		0,384	0,427	
	TAUX CUMULE DE L'ANNEE (5)		0,403	0,787	
	TAUX EN GLISSEMENT ANNUEL(6)		6,414	5,990	
	TAUX ANNUALISE (7)		4,269	4,631	

Source : Direction de la Recherche et des Statistiques, Service des Statistiques Economiques.

(1) Calculé par rapport au mois précédent.

(2) Calculé en termes de variation de l'indice général moyen du mois en cours par rapport au mois précédent.

(3) Calculé par rapport à la dernière semaine du mois de décembre de l'année précédente.

(4) Calculé par rapport à la semaine correspondante de l'année précédente.

(5) Projection à fin décembre 2019 du cumul annuel d'inflation observé au 28 février 2019; cette semaine étant la 9ème de l'année.

Tableau I.24. : Indice hebdomadaire des prix de détail à couverture nationale établi par la Banque Centrale du Congo
(base 100 = Décembre 2018)

N° Fx.	LIBELLES	déc-18	janv.-19	févr.-19	Variation (en %)
		Du 24 au 30	Du 28/01 au 03/02	Du 25/02 au 03/03	
I.	PRODUITS ALIMENTAIRES ET BOISSONS NON ALCOOLISEES	100,00	100,632	101,163	0,528
	PRODUITS ALIMENTAIRES	100,00	100,637	101,175	0,534
	PAINS ET CEREALES	100,00	100,609	101,346	0,732
	VIANDES	100,00	100,604	100,817	0,212
	POISSONS	100,00	100,454	100,612	0,157
	LAIT, FROMAGE ET ŒUF	100,00	100,642	100,930	0,286
	HUILES ET GRAISSES	100,00	100,722	101,121	0,396
	FRUITS	100,00	100,583	101,243	0,656
	LEGUMES AUTRES QUE POMMES DE TERRE ET AUTRES TUBERCULES	100,00	100,725	101,245	0,516
	POMME DE TERRE, MANIOC, AUTRES TUBERCULES ET BANANES	100,00	100,858	102,568	1,695
	SUCRE	100,00	100,345	100,831	0,484
	CONFITURE, MIEL, PATE CHOCOLATEE ET CONFISERIE	100,00	100,896	101,328	0,428
	SEL, EPICES, SAUCES ET PRODUITS ALIMENTAIRES N.C.A.	100,00	101,041	102,056	1,004
	BOISSONS NON ALCOOLISEES	100,00	100,430	100,753	0,321
	CAFE, THE, CACAO ET AUTRES VEGETAUX POUR TISANES	100,00	100,813	101,281	0,464
	AUTRES BOISSONS NON ALCOOLISEES	100,00	100,305	100,579	0,273
II.	BOISSONS ALCOOLISEES, TABACS ET STUPEFIANTS	100,00	100,379	100,582	0,202
	BOISSONS ALCOOLISEES	100,00	100,287	100,410	0,123
	TABACS	100,00	100,695	101,252	0,553
III.	ARTICLES D'HABILLEMENT ET CHAUSSURES	100,00	100,602	100,878	0,275
	ARTICLES D'HABILLEMENT	100,00	100,621	100,901	0,279
	CHAUSSURES	100,00	100,528	100,793	0,264
IV.	LOGEMENT, EAU, GAZ, ELECTRICITE ET AUTRES COMBUSTIBLES	100,00	100,469	100,682	0,213
	LOYERS EFFECTIFS	100,00	100,873	101,119	0,243
	ENTRETIEN ET REPARATIONS COURANTES DU LOGEMENT	100,00	100,407	100,556	0,149
	AUTRES SERVICES RELATIFS AU LOGEMENT	100,00	100,250	100,345	0,095
	ELECTRICITE, GAZ ET AUTRES COMBUSTIBLES	100,00	100,568	100,966	0,396
V.	MEUBLES, ARTICLES DE MENAGE ET ENTRETIEN COURANT DU FOYER	100,00	100,573	100,908	0,333
	MEUBLES, ARTICLES D'AMEUBLEMENT ET DE DECORATION, TAPIS ET AUTRES REVETEMENTS	100,00	100,529	100,622	0,093
	ARTICLES DE MENAGE EN TEXTILES	100,00	100,528	100,821	0,291
	APPAREILS DE CHAUFFAGE ET DE CUISINE, REFRIGERATEURS, MACHINES A LAVER ET AUTRES	100,00	100,404	100,478	0,073
	VERRERIE, VAISSELLE ET USTENSILE DE CUISINE	100,00	100,600	100,884	0,282
	OUTILLAGE POUR LA MAISON ET LE JARDIN	100,00	100,726	101,133	0,404
	BIENS ET SERVICES POUR L'ENTRETIEN COURANT DE L'HABITATION	100,00	100,683	101,214	0,527
VI.	SANTE	100,00	100,780	101,322	0,538
	MEDICAMENTS ET AUTRES PRODUITS PHARMACEUTIQUES, APPAREILS ET MATERIELS THERAPEUT	100,00	100,933	101,688	0,748
	SERVICES MEDICAUX ET PARAMEDICAUX EXTRA-HOSPITALIERS	100,00	100,612	100,912	0,298
	SERVICES DES HOPITAUX	100,00	100,561	100,866	0,303
VII.	TRANSPORTS	100,00	100,424	100,608	0,183
	ACHATS DE VEHICULE	100,00	100,382	100,504	0,122
	UTILISATION DES VEHICULES PERSONNELS	100,00	100,483	100,763	0,278
	SERVICES DE TRANSPORT	100,00	100,324	100,400	0,076
VIII.	COMMUNICATIONS	100,00	101,258	102,237	0,967
	SERVICES POSTAUX	100,00	100,659	101,067	0,405
	TELEPHONE ET TELEGRAPHE	100,00	101,343	102,491	1,132
IX.	LOISIR ET CULTURE	100,00	100,994	101,959	0,956
	APPAREILS ET ACCESSOIRES Y COMPRISES REPARATIONS	100,00	100,674	101,198	0,520
	SERVICES RECREATIFS ET CULTURELS	100,00	100,723	101,490	0,761
	PRESSE, LIBRAIRIE ET PAPETERIE	100,00	101,278	102,548	1,253
X.	ENSEIGNEMENT	100,00	100,502	100,661	0,158
	SERVICE D'ENSEIGNEMENT	100,00	100,496	100,657	0,160
	FOURNITURES SCOLAIRES	100,00	100,503	100,662	0,158
XI.	RESTAURANTS ET HOTELS	100,00	100,484	100,698	0,213
	RESTAURANTS ET DEBITS DE BOISSONS	100,00	100,504	100,732	0,227
	SERVICES D'HEBERGEMENT	100,00	100,347	100,456	0,108
XII.	BIENS ET SERVICES DIVERS	100,00	100,631	100,977	0,344
	SOINS PERSONNELS	100,00	100,667	101,073	0,403
	EFFETS PERSONNELS N.D.A	100,00	100,541	100,686	0,144
	AUTRES SERVICES N.D.A	100,00	100,520	100,737	0,217
INDICE GENERAL		100,00	100,597	101,015	0,415
TAUX MENSUEL FIN PERIODE (3)			0,597	0,415	
TAUX MOYEN MENSUEL (4)			0,515	0,525	
TAUX CUMULE DE L'ANNEE (5)			0,597	1,015	
TAUX EN GLISSEMENT ANNUEL(6)			6,619	5,938	
TAUX ANNUALISE (7)			6,383	6,006	

Source : Direction de la Recherche et des Statistiques, Service des Statistiques Economiques.

(1) Calculé par rapport au mois précédent.

(2) Calculé en termes de variation de l'indice général moyen du mois en cours par rapport au mois précédent.

(3) Calculé par rapport à la dernière semaine du mois de décembre de l'année précédente.

(4) Calculé par rapport à la semaine correspondante de l'année précédente.

(5) Projection à fin décembre 2019 du cumul annuel d'inflation observé au 28 février 2019; cette semaine étant la 9ème de l'année.

Tableau I.25 : Variations mensuelles de l'indice des prix moyens de détail à Kinshasa calculées par la B.C.C. (par groupe d'articles) (*)

(Base 100 = déc 2012) (1)

Périodes	Produits alimentaires et boissons non alcoolisées	Boissons alcoolisées, tabacs et stupéfiants	Articles d'habillement et chaussures	Logement, Eau, Gaz, Electricité et Autres Combustibles.	Meubles, Articles de ménage et entretien courant du foyer	Santé	Transports	Communications	Loisir et Culture	Enseignement	Restaurants et Hôtels	Autres Biens et Services	Indice Général
2011													
décembre	0,22	0,17	0,29	0,15	8,52	0,12	0,12	-12,02	0,02	0,00	0,03	0,05	0,19
2012													
décembre	0,11	0,07	0,11	0,07	0,05	0,07	0,06	0,00	0,06	0,07	0,09	0,09	0,11
2013													
décembre	0,16	0,10	0,17	0,13	0,07	0,08	0,05	0,07	0,10	0,11	0,14	0,15	0,14
2014													
décembre	0,13	0,05	0,08	0,08	0,07	0,08	0,09	0,07	0,05	0,00	0,08	0,08	0,10
2015													
décembre	0,20	0,12	0,37	0,14	0,07	0,10	0,06	0,09	0,07	0,00	0,10	0,09	0,17
2016													
janvier	0,16	0,09	0,10	0,09	0,07	0,09	0,06	0,07	0,05	0,00	0,08	0,06	0,12
février	0,19	0,08	0,11	0,09	0,07	0,08	0,06	0,07	0,04	0,00	0,10	0,09	0,14
mars	0,24	0,12	0,13	0,16	0,08	0,11	0,09	0,09	0,06	0,00	0,12	0,10	0,18
avril	0,21	0,09	0,09	0,12	0,11	0,73	0,08	1,63	0,07	0,00	0,11	0,08	0,19
mai	0,23	0,08	0,13	0,10	0,07	0,53	0,06	0,06	0,05	0,00	0,10	0,11	0,18
juin	1,24	0,28	0,53	0,33	0,54	0,68	0,18	20,14	0,08	0,00	2,79	0,59	1,09
juillet	2,65	1,53	1,69	2,54	2,13	1,70	1,56	1,43	1,46	1,43	2,99	1,66	2,33
août	0,76	0,54	1,14	0,53	0,79	0,82	0,72	0,46	0,74	0,99	1,05	0,75	0,77
septembre	1,07	0,93	0,97	0,91	0,94	1,21	1,00	0,14	0,69	1,69	0,95	1,00	1,05
octobre	3,80	2,31	2,39	2,44	2,20	2,02	1,54	0,44	2,16	2,39	2,08	2,08	3,04
novembre	6,01	4,65	4,64	4,75	4,27	4,14	2,88	2,29	4,12	4,28	4,47	4,01	5,18
décembre	15,75	11,64	17,37	14,40	9,44	11,58	5,74	6,20	8,60	8,51	15,41	10,90	13,94
2017													
janvier	6,97	6,76	7,97	7,65	5,08	6,57	2,46	2,81	4,75	4,58	8,35	5,95	6,58
février	2,79	4,76	5,46	3,87	4,11	5,59	1,69	1,86	3,52	3,62	5,18	4,01	3,29
mars	2,13	2,63	3,60	2,43	2,39	2,88	1,23	1,08	2,18	2,08	3,05	2,38	2,26
avril	4,00	4,77	4,36	3,46	3,94	5,41	1,99	1,69	3,85	3,44	5,50	4,15	3,89
mai	5,14	5,70	7,03	5,02	4,68	6,18	2,84	2,42	4,88	4,18	6,62	5,09	5,11
juin	10,23	10,30	13,34	9,68	8,78	10,75	6,54	5,85	9,49	8,12	11,74	9,52	10,01
juillet	10,94	10,72	13,37	10,25	9,38	10,98	7,70	7,03	10,39	8,85	12,05	10,10	10,67
août	4,29	3,68	4,08	3,37	3,05	3,37	1,95	1,34	3,40	2,97	3,73	3,20	3,82
septembre	0,43	0,46	0,38	0,26	0,79	0,66	0,43	0,84	0,81	0,16	0,31	0,64	0,42
octobre	0,27	0,38	0,25	0,21	0,32	0,33	0,32	0,08	0,50	0,13	0,28	0,34	0,26
novembre	0,47	0,60	0,43	0,37	0,53	0,50	0,49	0,20	0,65	0,26	0,45	0,55	0,46
décembre	1,58	1,69	3,07	1,47	1,67	1,60	1,58	1,32	1,80	1,38	1,53	1,70	1,66
2018													
janvier	1,57	1,68	3,13	1,46	1,69	1,59	1,57	1,31	1,81	1,36	1,51	1,73	1,66
février	0,86	0,96	0,99	0,90	1,01	0,87	1,02	0,59	1,11	0,64	0,79	1,06	0,88
mars	0,37	0,23	0,67	0,54	0,62	0,82	3,40	0,46	0,33	0,53	0,71	0,60	0,62
avril	1,61	1,43	2,37	1,52	1,39	1,81	0,71	0,70	1,47	1,17	2,06	1,56	1,58
mai	1,93	1,70	2,69	1,85	1,79	2,08	0,91	1,01	1,81	1,49	2,27	1,78	1,89
juin	0,59	0,47	1,00	0,71	0,92	0,81	1,46	0,65	0,61	0,70	0,63	0,67	0,71
juillet	0,17	0,07	0,26	0,29	0,31	0,38	0,20	0,21	0,20	0,26	0,19	0,28	0,21
août	0,19	0,12	0,46	0,21	0,22	0,15	0,12	0,17	0,21	0,24	0,14	0,22	0,20
septembre	0,12	0,05	0,05	0,08	0,03	0,21	0,07	0,02	0,16	0,02	0,01	0,36	0,11
octobre	0,24	0,10	0,14	0,17	0,12	0,30	0,80	0,11	0,12	0,11	0,15	0,30	0,25
novembre	0,22	0,09	0,15	0,13	0,07	0,31	1,02	0,06	0,12	0,10	0,10	0,45	0,24
décembre	0,32	0,23	0,98	0,25	0,21	0,39	0,25	0,20	0,27	0,20	0,24	0,54	0,35
2019													
janvier	0,91	0,48	0,52	0,54	0,72	1,27	0,47	2,88	2,08	0,51	0,59	0,83	0,81
février	0,83	0,06	0,20	0,19	0,30	0,56	0,16	1,03	1,78	0,03	0,14	0,12	0,57

Source : Direction de la Recherche et des statistiques, Service des Statistiques Economiques.

(*) Variations calculées par rapport au mois précédent.

(1) A partir de janvier 2019, base 100 = déc. 2018

Tableau I.26 : INDICES DES PRIX DE DETAIL ETABLIS PAR L'IRES

(base : décembre 2014 = 100)(1)

PERIODES	PRIX AUX MARCHES				PRIX DANS LES MAGASINS		
	Alimentation	Habillement	Articles divers	Indice Général	Alimentation	Articles divers	Indice Général
2011	72,8	62,9	72,8	73,6	70,1	70,7	70,2
2012	80,2	72,1	82,7	79,3	77,1	73,5	76,4
2013	89,2	85,4	91,3	88,8	86,4	92,9	88,2
2014	98,0	97,4	98,6	98,0	99,2	98,8	99,1
2015	101,5	103,3	103,0	102,1	100,2	100,8	100,3
Janvier	100,40	100,40	100,23	100,37	100,05	100,01	100,04
Février	100,58	100,81	100,29	100,56	100,10	99,99	100,08
Mars	100,57	101,36	100,49	100,68	100,14	100,04	100,12
Avril	100,75	102,95	101,49	101,22	100,14	100,33	100,16
Mai	101,19	102,96	104,06	102,06	100,19	100,42	100,21
Juin	101,51	103,79	103,41	102,24	100,23	100,51	100,25
Juillet	101,63	103,87	103,40	102,33	100,25	100,56	100,27
Août	101,86	104,04	103,66	102,56	100,28	100,60	100,30
Septembre	102,10	104,29	104,12	102,84	100,31	101,77	100,41
Octobre	102,30	104,55	104,53	103,10	100,34	101,83	100,45
Novembre	102,66	104,86	104,95	103,46	100,37	101,89	100,47
Décembre	102,70	105,16	105,49	103,75	100,41	101,96	100,52
2016	104,9	108,7	115,9	107,7	101,2	103,6	101,3
Janvier	103,06	105,58	106,03	104,05	100,52	102,20	100,64
Février	103,30	106,04	106,65	104,40	100,58	102,25	100,70
Mars	103,28	106,61	107,49	104,65	100,64	102,33	100,75
Avril	103,54	107,15	109,84	105,38	100,70	102,42	100,82
Mai	103,96	107,66	110,40	105,85	100,75	102,82	100,89
Juin	104,87	108,50	113,15	107,13	101,06	102,93	101,19
Juillet	105,17	109,17	120,46	108,90	101,39	103,07	101,51
Août	105,27	109,63	121,88	109,30	101,47	103,19	101,59
Septembre	105,81	110,31	120,44	109,47	101,52	103,95	101,69
Octobre	106,09	111,00	121,93	110,05	101,57	104,69	101,78
Novembre	106,09	111,27	124,35	111,10	101,61	105,37	101,87
Décembre	108,14	111,61	127,60	112,60	102,03	107,52	102,41
2017	113,4	120,6	139,2	119,6	104,1	132,7	106,1
Janvier	108,9	112,3	129,2	113,5	102,1	109,3	102,6
Février	109,3	112,6	130,1	114,0	102,3	111,3	102,9
Mars	110,4	115,6	131,9	115,5	102,5	121,4	103,8
Avril	110,9	116,3	132,7	116,1	102,8	122,5	104,2
Mai	111,5	118,4	135,3	117,3	103,5	125,9	105,1
Juin	112,5	120,8	137,1	118,6	103,8	136,5	106,1
Juillet	114,2	124,4	141,1	121,0	104,2	140,4	106,8
Août	114,8	125,1	143,2	121,9	104,7	143,1	107,4
Septembre	115,4	125,2	145,1	122,7	104,9	144,1	107,7
Octobre	116,3	125,5	147,1	123,7	105,7	144,6	108,4
Novembre	117,5	125,5	148,3	124,8	106,0	146,3	108,8
Décembre	118,8	126,0	149,9	126,0	106,8	147,4	109,6
2018	123,9	127,3	157,8	131,1	108,2	151,5	111,2
Janvier	120,4	126,5	152,0	127,6	107,2	148,4	110,1
Février	121,2	126,6	152,7	128,2	107,4	148,8	110,3
Mars	122,3	126,8	153,5	129,2	107,6	149,4	110,5
Avril	122,8	126,9	154,7	129,7	107,7	149,7	110,6
Mai	123,2	127,1	156,5	130,3	107,9	150,1	110,8
Juin	123,6	127,2	158,3	131,0	108,2	150,7	111,1
Juillet	124,1	127,4	159,1	131,5	108,3	151,1	111,3
Août	124,5	127,4	159,3	131,8	108,4	151,6	111,4
Septembre	124,8	127,5	159,6	132,0	108,5	151,8	111,5
Octobre	125,0	127,6	159,8	132,2	108,5	152,6	111,6
Novembre	125,2	127,7	159,9	132,4	108,6	153,3	111,7
Décembre	125,6	128,0	160,8	132,9	108,7	153,6	111,8
2019							
Janvier	125,9	128,1	161,3	133,2	108,8	154,3	112,0
Février	126,3	128,1	161,8	133,5	108,9	155,0	112,1

Source : Institut de Recherches Economiques et Sociales (I.R.E.S.).

(1) Base : décembre 2014 = 100 à partir de janvier 2011

Tableau I.27 : INDICE NATIONAL DES PRIX A LA CONSOMMATION DES MENAGES ETABLI PAR L'INS

(Décembre 2011 = 100) (1)

PERIODES	Produits alimentaires et boissons non alcoolisées	Boissons alcoolisées et tabac	Articles d'habillement et chaussures	Logement, eau, gaz, électricité et autres combustibles	Meubles, articles de ménage et entretien courant de la maison	Santé	Transports	Communications	Loisirs et culture	Enseignement	Restaurants et hôtels	Biens et services divers	INDICE GLOBAL
2012													
Décembre	118,80	102,20	120,20	240,90	115,00	109,20	121,40	101,30	117,50	103,60	95,50	127,40	122,65
2013													
Décembre	120,03	102,25	121,58	242,53	117,96	109,39	123,11	101,28	117,87	104,97	95,78	129,36	123,97
2014													
Décembre	121,91	102,22	124,14	243,00	118,45	110,01	123,78	101,78	117,89	106,06	96,44	131,75	125,60
2015													
Décembre	121,99	102,22	124,18	243,04	118,46	110,03	123,83	101,82	117,89	106,13	96,45	131,81	125,67
2016													
Décembre	122,68	102,27	124,56	244,72	118,48	110,10	124,19	101,95	117,90	106,91	96,45	131,81	126,26
2017													
Janvier	122,82	102,26	124,57	244,92	118,48	110,17	124,08	101,95	117,90	106,91	96,45	131,81	126,36
Février	122,98	102,29	124,55	245,05	118,48	110,23	124,11	102,04	117,90	106,91	96,45	131,82	126,48
Mars	123,24	102,36	124,61	245,26	118,50	110,32	124,12	102,04	117,90	106,91	96,45	131,92	126,69
Avril	123,46	102,52	124,72	245,32	118,64	110,32	124,15	105,39	117,90	106,91	96,62	131,94	126,88
Mai	123,69	102,85	124,76	245,06	118,72	110,35	124,20	105,39	117,94	106,91	96,88	131,94	127,05
Juin	124,28	103,91	125,67	246,11	120,03	111,15	124,31	106,07	118,06	106,91	97,06	132,45	127,67
Juillet	125,03	103,99	126,08	248,60	120,26	111,36	125,22	106,10	118,32	107,10	97,24	132,89	128,39
Août	125,84	104,11	126,90	249,00	120,75	111,64	125,78	107,18	118,60	107,77	97,90	133,81	129,12
Septembre	127,21	104,31	128,80	249,79	121,31	113,84	127,31	108,78	119,28	110,94	98,32	135,53	130,47
Octobre	128,79	105,76	132,26	255,31	122,61	116,82	127,80	111,89	120,80	112,88	101,03	139,70	132,39
Novembre	130,02	107,87	138,44	270,02	124,23	119,92	129,18	115,01	129,07	114,63	106,17	144,14	134,80
Décembre	135,67	111,77	141,91	285,49	127,67	126,01	130,54	122,69	135,64	121,62	114,36	148,47	140,45
2018													
Janvier	137,61	113,10	145,75	286,30	128,86	130,18	130,98	127,14	137,54	132,35	119,28	152,25	142,59
Février	140,76	113,67	147,58	286,59	130,33	132,14	131,27	129,99	138,16	132,62	124,00	155,43	145,25
Mars	143,86	114,01	149,57	306,53	131,39	135,04	132,82	132,83	139,18	140,94	128,53	157,76	148,73
Avril	146,78	121,28	158,91	318,42	135,29	150,12	134,09	136,64	142,95	163,70	139,66	170,15	153,33
Mai	151,31	122,56	167,05	330,52	138,27	152,46	134,99	140,24	144,04	172,78	143,63	174,41	157,93
Juin	158,12	142,53	192,45	361,06	149,23	192,39	138,01	145,42	168,31	201,65	172,15	211,02	169,62
Juillet	167,51	144,81	215,46	409,30	162,93	226,45	141,31	163,56	183,28	223,96	205,49	251,74	183,32
Août	173,17	152,54	215,86	420,47	166,79	229,74	142,79	167,95	184,23	226,37	211,66	253,30	188,39
Septembre	179,16	152,94	216,88	429,27	167,88	230,94	146,50	172,80	184,50	237,60	213,07	255,67	193,47
Octobre	189,49	154,78	218,28	430,11	168,47	234,96	148,66	174,86	185,56	245,49	218,22	261,41	201,47
Novembre	201,64	158,07	219,17	436,00	172,73	236,19	161,48	180,72	186,49	254,72	225,43	269,26	211,64
Décembre	206,18	163,19	222,97	459,42	177,14	238,89	175,55	184,14	188,27	261,51	236,00	273,27	217,29
2019													
Janvier	209,11	163,57	225,87	466,99	177,74	241,99	176,03	186,27	189,20	262,38	240,81	280,21	220,28
Février	210,03	163,78	226,16	474,31	179,70	245,94	181,04	186,89	189,71	262,38	242,99	285,08	221,85
Mars	211,77	164,57	226,40	482,96	182,67	246,05	182,34	187,55	190,19	262,38	245,95	286,40	223,70
Avril	213,36	165,10	226,52	485,52	182,87	246,13	190,11	188,66	190,35	262,75	246,49	287,17	225,34
Mai	216,74	165,56	226,83	486,72	183,52	246,20	192,55	190,11	191,01	265,48	248,79	288,12	228,03
Juin	217,40	165,56	226,85	488,82	183,59	246,21	192,60	190,11	191,21	265,48	249,84	288,27	228,60
Juillet	217,79	165,69	226,85	489,15	183,59	246,21	192,97	190,30	191,28	265,48	249,84	288,42	228,92
Août	218,16	165,89	227,60	489,57	183,60	246,21	193,73	190,30	191,31	265,48	249,84	289,56	229,32
Septembre	218,66	165,97	227,69	492,30	183,71	246,24	193,75	190,38	191,35	265,93	249,87	289,71	229,79
Octobre	219,90	165,97	227,76	493,74	183,72	246,31	194,33	190,38	191,37	265,93	249,87	289,77	230,75
Novembre	221,04	166,18	227,81	497,44	183,73	246,31	195,30	190,38	191,40	265,93	250,44	292,14	231,85
Décembre	222,14	166,29	228,09	501,96	184,81	246,49	196,48	190,58	191,75	267,26	252,62	292,94	232,99
2020													
Janvier	222,75	166,85	228,23	503,51	185,83	246,49	196,80	191,459	191,826	268,255	252,63	294,46	233,623
Février	224,02	166,85	228,25	503,85	185,83	247,89	197,10	191,459	191,826	268,255	252,63	296,03	234,636

Source : INS ; Institut National de la Statistique / Direction des Prix.

Tableau I.28 : VARIATIONS DES INDICES DES PRIX A LA CONSOMMATION

(en %)

PERIODE S	Taux mensuels ⁽¹⁾			Taux cumulés ⁽²⁾			Taux moyens mensuels		
	B.C.C. (6)	I.R.E.S. Marchés	INS (5)	B.C.C. (6)	I.R.E.S. Marchés	INS (5)	B.C.C. (3)	I.R.E.S. Marchés	INS (5)
2006									
Décembre	0,0	1,6	0,0	18,2	22,5	21,4	1,4	1,7	1,6
2007									
Décembre	0,75	1,98	0,75	0,75	33,50	22,33	0,06	2,44	1,69
2008									
Décembre	3,50	1,26	2,62	27,57	23,71	44,68	2,05	1,79	3,13
2009									
Décembre	0,20	2,94	0,36	53,44	26,79	28,97	3,63	2,00	2,14
2010									
Décembre	1,78	1,97	2,88	9,84	15,55	17,20	1,46	1,21	1,33
2011									
Décembre	0,23	0,46	2,41	15,43	13,43	12,59	0,19	1,06	0,99
2012									
Décembre	0,11	0,89	0,09	5,67	9,45	2,77	0,13	0,76	0,23
2013									
Décembre	0,12	1,19	0,15	1,08	15,54	1,07	0,09	1,21	0,09
2014									
Décembre	0,09	0,31	0,05	1,26	5,17	1,03	0,10	0,42	0,09
2015									
Décembre	0,16	0,28	0,12	1,60	3,72	0,81	0,13	0,33	0,07
2016									
Décembre	12,07	1,35	4,19	25,04	8,96	11,24	1,88	0,72	0,89
2017									
Janvier	6,22	0,78	1,52	6,22	0,40	1,52	6,22	0,40	1,52
Février	2,62	0,46	1,86	9,00	0,91	3,41	4,40	0,45	1,69
Mars	1,82	1,29	2,40	10,98	2,23	5,89	3,53	0,74	1,93
Avril	2,79	0,51	3,10	14,08	2,70	9,17	3,35	0,67	2,22
Mai	3,42	1,02	3,00	17,99	3,85	12,45	3,36	0,76	2,37
Juin	8,03	1,14	7,40	27,47	5,58	20,77	4,13	0,91	3,19
Juillet	9,47	2,07	8,08	39,54	7,38	30,52	4,87	1,02	3,88
Août	2,47	0,72	2,76	42,99	8,04	34,13	4,57	0,97	3,74
Septembre	0,38	0,63	2,70	43,53	8,70	37,75	4,10	0,93	3,62
Octobre	0,25	0,81	4,14	43,89	9,76	43,45	3,71	0,94	3,67
Novembre	0,42	0,87	5,05	44,49	10,47	50,69	3,40	0,91	3,80
Décembre	1,62	1,01	2,67	46,83	12,43	54,71	3,25	1,07	3,70
2018									
Janvier	1,55	1,22	1,38	1,55	0,40	1,38	1,55	0,40	1,38
Février	0,79	0,53	0,71	2,36	0,95	2,10	1,17	0,47	1,04
Mars	0,55	0,72	0,84	2,93	1,66	2,95	0,97	0,55	0,97
Avril	1,22	0,44	0,73	4,19	2,09	3,70	1,03	0,52	0,91
Mai	1,56	0,46	1,19	5,81	2,47	4,94	1,14	0,49	0,97
Juin	0,58	0,51	0,25	6,43	3,11	5,21	1,04	0,51	0,85
Juillet	0,18	0,40	0,14	6,62	3,58	5,35	0,92	0,50	0,75
Août	0,17	0,24	0,17	6,80	3,71	5,54	0,83	0,46	0,68
Septembre	0,10	0,17	0,21	6,91	3,65	5,75	0,75	0,40	0,62
Octobre	0,23	0,14	0,42	7,16	3,80	6,19	0,69	0,37	0,60
Novembre	0,21	0,17	0,48	7,38	4,25	6,70	0,65	0,38	0,59
Décembre	0,32	0,33	0,49	7,73	4,52	7,23	0,62	0,37	0,58
2019									
Janvier	0,60	0,24	0,27	0,60	0,20	0,27	0,60	0,20	0,27
Février	0,42	0,24	0,43	1,01	0,50	0,43	0,51	0,25	0,22

Source : BCC; Direction de la Recherche et des Statistiques, IRES, INS et US Embassy.

- (1) Variations en pourcentage par rapport au mois précédent.
 (2) Variations en pourcentage par rapport au mois de décembre de l'année précédente.
 (3) Il s'agit des moyennes géométriques.
 (4) A partir de mai 2010, données non disponibles.
 (5) A partir de janvier 2012, l'IPC à couverture nationale.
 (6) A partir de janvier 2013, l'IPC agrégé.

Tableau I.29.

EVOLUTION DES PRIX DES PRODUITS PETROLIERS

(en CDF/ litre)

Dates modification	ESSENCE			PETROLE			GASOIL			FUEL OIL	GPI GAZ	
	OUEST	EST	SUD	OUEST	EST	SUD	OUEST	EST	SUD	OUEST	OUEST	
2003												
15 février	305,00	310,00	310,00	300,00	305,00	305,00	270,00	280,00	280,00	133,12	980,00	
17 mars	335,00	340,00	340,00	330,00	335,00	335,00	295,00	305,00	305,00	135,17	1 000,00	
08 juillet	315,00	320,00	320,00	275,00	300,67	300,67	310,00	315,00	315,00	159,93	950,00	
25 septembre	300,00	305,00	305,00	240,00	280,00	280,00	295,00	300,00	300,00	148,50	870,00	
2004												
12 avril	320,00	326,00	326,00	280,00	300,00	300,00	315,00	320,00	320,00	122,15	930,00	
18 juillet	320,00	320,00	320,00	270,00	290,00	290,00	315,00	315,00	315,00	122,79	900,00	
29 septembre	340,00	350,00	350,00	315,00	345,00	345,00	335,00	345,00	345,00	138,71	930,00	
21 octobre	350,00	-	425,00	335,00	-	410,00	345,00	-	420,00	137,51	900,00	
11 décembre	365,00	-	445,00	360,00	-	430,00	362,00	-	440,00	136,79	980,00	
2005												
31 mars	430,00	-	545,00	410,00	-	535,00	428,00	-	540,00	179,22	1 050,00	
24 avril	445,00	-	565,00	441,00	-	558,00	443,00	-	560,00	205,52	1 100,00	
17 juin	375,00	-	465,00	370,00	-	455,00	372,00	-	480,00	177,12	1 075,00	
26 juillet	420,00	-	530,00	418,00	-	520,00	419,00	-	525,00	211,51	1 000,00	
01 août	438,00	-	550,00	436,00	-	540,00	437,00	-	545,00	220,96	1 050,00	
22 septembre	441,00	534,00	630,00	439,00	530,00	610,00	440,00	532,00	620,00	195,69	1 050,00	
17 décembre	441,00	534,00	630,00	439,00	530,00	610,00	440,00	532,00	620,00	218,83	1 000,00	
2006												
25 avril	445,00	600,00	660,00	440,00	590,00	640,00	443,00	595,00	650,00	233,90	1 000,00	
20 mai	460,00	600,00	670,00	456,00	590,00	650,00	458,00	595,00	660,00	209,14	1 020,00	
02 août	490,00	554,00	668,00	474,00	544,00	650,00	488,00	544,00	660,00	217,76	1 099,00	
08 novembre	510,00	585,00	720,00	490,00	580,00	700,00	500,00	585,00	710,00	236,72	1 200,00	
2007												
11 mai	580,00	665,00	730,00	570,00	665,00	720,00	575,00	665,00	725,00	243,27	1 320,00	
01 juin	550,00	635,00	715,00	540,00	635,00	685,00	545,00	635,00	700,00	230,54	1 260,00	
12 juillet	535,00	620,00	700,00	525,00	615,00	670,00	530,00	620,00	685,00	218,29	1 200,00	
18 novembre	610,00	670,00	740,00	590,00	660,00	720,00	720,00	605,00	670,00	316,89	1 200,00	
2008												
27 février	675,00	749,00	821,00	655,00	735,00	799,00	671,00	744,00	810,00	337,75	1 300,00	
06 avril	705,00	780,00	860,00	680,00	765,00	830,00	700,00	775,00	850,00	363,18	1 360,00	
24 mai	790,00	870,00	950,00	760,00	850,00	920,00	785,00	860,00	940,00	400,32	1 450,00	
19 juin	825,00	855,00	945,00	795,00	835,00	935,00	820,00	845,00	940,00	416,61	1 430,00	
13 juillet	825,00	940,00	1 040,00	795,00	910,00	1 010,00	820,00	930,00	1 030,00	502,90	1 430,00	
25 septembre	760,00	860,00	970,00	730,00	850,00	965,00	750,00	855,00	965,00	426,66	1 320,00	
28 novembre	665,00	760,00	800,00	580,00	745,00	785,00	660,00	750,00	790,00	331,76	1 100,00	
31 décembre	640,00	750,00	790,00	565,00	745,00	780,00	635,00	745,00	780,00	295,24	1 050,00	
2009												
17 février	665,00	840,00	880,00	585,00	810,00	870,00	655,00	835,00	870,00	342,31	1 100,00	
05 avril	800,00	1 015,00	1 060,00	640,00	920,00	980,00	790,00	1 005,00	1 050,00	386,02	1 320,00	
12 juin	835,00	1 015,00	1 100,00	670,00	920,00	900,00	825,00	1 005,00	1 090,00	398,41	1 320,00	
20 octobre	895,00	1 120,00	1 220,00	720,00	1 020,00	995,00	890,00	1 110,00	1 210,00	470,74	1 460,00	
2010												
31 janv	970,00	1 230,00	1 340,00	780,00	1 120,00	1 090,00	965,00	1 220,00	1 330,00	555,83	1 600,00	
01 juin	970,00	1 230,00	1 340,00	780,00	1 120,00	1 090,00	965,00	1 220,00	1 330,00	552,55	1 600,00	
07 novembre	1 150,00	1 390,00	1 440,00	920,00	1 260,00	1 340,00	1 140,00	1 370,00	1 430,00	550,86	970,00	
2011												
08 janvier	1 150,00	1 390,00	1 440,00	920,00	1 260,00	1 340,00	1 140,00	1 370,00	1 430,00	550,86	970,00	
26 mars	1 195,00	1 450,00	1 500,00	1 015,00	1 300,00	1 450,00	1 190,00	1 430,00	1 490,00	763,40	1 000,00	
10 juin	1 220,00	1 475,00	1 525,00	1 040,00	1 325,00	1 475,00	1 215,00	1 455,00	1 515,00	763,40	1 025,00	
30 juillet	1 280,00	1 535,00	1 585,00	1 100,00	1 385,00	1 535,00	1 275,00	1 515,00	1 575,00	780,52	1 085,00	
2012												
10 mars	1 340,00	1 590,00	1 640,00	1 180,00	1 440,00	1 590,00	1 335,00	1 570,00	1 630,00	847,97	1 100,00	
14 novembre	1 340,00	1 590,00	1 640,00	1 180,00	1 440,00	1 590,00	1 335,00	1 570,00	1 630,00	716,29	1 100,00	
2013												
30 janvier	1 370,00	1 590,00	1 640,00	1 180,00	1 440,00	1 590,00	1 365,00	1 570,00	1 630,00	730,92	1 100,00	
06 Février	1 370,00	1 590,00	1 640,00	1 180,00	1 440,00	1 590,00	1 365,00	1 570,00	1 630,00	730,92	1 100,00	
18 avril	1 370,00	1 590,00	1 640,00	1 180,00	1 440,00	1 590,00	1 365,00	1 570,00	1 630,00	887,34	1 100,00	
09 août	1 400,00	1 590,00	1 640,00	1 180,00	1 440,00	1 590,00	1 390,00	1 570,00	1 630,00	683,66	1 100,00	
20 novembre	1 400,00	1 590,00	1 640,00	1 180,00	1 440,00	1 590,00	1 390,00	1 570,00	1 630,00	683,66	1 100,00	
2014												
11 juillet	1 475,00	1 590,00	1 640,00	1 180,00	1 440,00	1 590,00	1 465,00	1 570,00	1 630,00	750,99	1 100,00	
01 septembre	1 525,00	1 590,00	1 640,00	1 180,00	1 440,00	1 590,00	1 515,00	1 570,00	1 630,00	687,02	1 100,00	
2015												
26 janvier	1 440,00	1 500,00	1 440,00	1 100,00	1 350,00	1 400,00	1 430,00	1 480,00	1 430,00	466,07	1 050,00	
2016												
30 août	1 540,00	1 320,00	1 280,00	1 200,00	1 180,00	1 140,00	1 530,00	1 330,00	1 270,00	461,57	1 150,00	
2017												
25 février	1 615,00	1 380,00	1 340,00	1 250,00	1 230,00	1 200,00	1 605,00	1 390,00	1 330,00	659,60	1 200,00	
10 mars	1 650,00	1 380,00	1 340,00	1 285,00	1 230,00	1 200,00	1 640,00	1 390,00	1 330,00	659,00	1 200,00	
08 juin	1 730,00	1 420,00	1 400,00	1 340,00	1 260,00	1 255,00	1 720,00	1 430,00	1 390,00	703,94	1 250,00	
2018												
26 janvier	1 810,00	1 450,00	1 415,00	1 400,00	1 290,00	1 260,00	1 800,00	1 460,00	1 395,00	705,08	1 300,00	
19 mars	1 890,00	1 510,00	1 485,00	1 465,00	1 350,00	1 320,00	1 880,00	1 520,00	1 465,00	706,22	1 350,00	
29 avril	1 980,00	1 580,00	1 555,00	1 535,00	1 410,00	1 380,00	1 970,00	1 590,00	1 530,00	706,22	1 350,00	
30 septembre	2 110,00	1 790,00	1 750,00	1 665,00	1 640,00	1 540,00	2 100,00	1 800,00	1 740,00	885,28	1 400,00	
18 novembre	2 240,00	1 810,00	1 760,00	1 795,00	1 660,00	1 550,00	2 230,00	1 820,00	1 750,00	1 014,00	1 450,00	

Source : Ministère de l'Economie et Commerce (Structure des prix des produits pétroliers).

Tableau I.30.

INDICE DES PRIX MOYENS DES PRODUITS PETROLIERS

(Base 2009 = 100)

Moyenne	2000	2001	2002	2003	2004	2005	2006	2007	2008	2009	2010	2011	2012	2013	2014	2015	2016	2017	2018	2019
Janvier	0,31	7,62	29,42	27,02	32,41	43,05	57,24	64,53	72,18	77,48	115,57	141,49	158,07	164,52	165,16	102,49	95,41	90,58	100,68	124,47
Février	0,74	7,62	29,42	30,16	32,41	43,05	57,24	64,53	73,02	80,64	126,43	141,49	158,07	165,43	165,16	95,41	95,41	91,27	102,75	124,47
Mars	0,81	7,62	29,42	32,79	32,41	43,34	57,24	64,53	80,26	84,84	126,43	142,95	162,65	165,54	165,16	95,41	95,41	88,19	104,65	
Avril	0,81	7,62	29,42	34,26	33,91	52,48	57,94	64,53	83,31	99,61	126,43	149,07	164,52	165,54	165,16	95,41	95,41	81,43	107,61	
Mai	0,81	11,67	29,42	34,26	34,34	54,06	61,01	68,48	83,92	101,89	126,43	149,07	164,52	165,54	165,16	95,41	95,41	81,43	112,17	
Juin	1,84	32,72	29,42	34,26	34,34	49,49	61,43	67,44	83,92	103,64	126,43	150,89	164,52	165,54	165,16	95,41	95,41	95,80	112,17	
Juillet	2,63	28,82	29,33	34,13	33,47	44,39	61,43	66,37	94,33	104,47	126,43	154,95	164,52	165,54	167,24	95,41	95,41	100,18	112,17	
Août	2,63	25,95	28,42	34,10	33,87	53,06	60,82	65,78	100,90	104,47	126,43	158,07	164,52	165,34	168,23	95,41	95,13	100,18	112,17	
Sept.	2,63	30,87	28,42	33,82	34,15	54,26	60,80	65,78	96,45	104,47	126,43	158,07	164,52	165,16	169,42	95,41	90,58	100,18	112,58	
Oct.	3,45	30,87	28,42	32,41	38,38	57,06	60,80	65,78	92,96	108,54	126,43	158,07	164,52	165,16	169,42	95,41	90,58	100,18	124,47	
Nov.	4,74	30,76	27,39	32,41	41,21	57,06	63,66	70,96	91,60	114,98	138,57	158,07	164,52	165,16	169,42	95,41	90,58	100,18	124,47	
Déc.	5,85	30,40	27,02	32,41	42,49	57,15	64,53	72,18	79,31	114,98	141,49	158,07	163,49	165,16	169,42	95,41	90,58	100,18	124,47	
annuelle	2,27	21,04	28,79	32,67	35,28	50,71	60,35	66,74	86,01	100,00	127,79	151,69	163,20	165,30	167,01	96,00	93,77	94,15	112,53	124,47

Source : Ministère de l'Economie et Commerce (Structure des prix des produits pétroliers), calculs B.C.C.

Tableau I.31.

EVOLUTION DES TARIFS D'EAU POTABLE

(en CDF par m³)

CATEGORIES	2010	2011	2012	2013	2014	2015	2016	2017						2018								2019						
	Déc	Déc	Déc	Déc	déc	Déc.	Déc.	mars	Juin	Sept	Oct	Nov	Déc	Janv.	Févr.	Mars	Avril	Mai	Juin	Juillet	Août	Sept	Oct	Nov	Déc	Janv.	Févr.	
A. Bornes fontaines	222,0	224,6	224,6	225,6	225,8	259,7	333,8	384,3	419,1	456,3	456,3	456,3	456,3	456,3	456,3	456,3	456,3	456,3	456,3	456,3	456,3	456,3	456,3	456,3	456,3	456,3	456,3	456,3
B. Domestique rang 4																												
B1 1 - 10 m ³	222,0	224,6	224,6	225,6	225,8	259,7	333,8	384,3	419,1	456,3	456,3	456,3	456,3	456,3	456,3	456,3	456,3	456,3	456,3	456,3	456,3	456,3	456,3	456,3	456,3	456,3	456,3	456,3
B2 11 - 25 m ³	391,8	402,5	402,5	402,4	404,6	465,3	598,6	689,9	751,5	818,2	818,2	818,2	818,2	818,2	818,2	818,2	818,2	818,2	818,2	818,2	818,2	818,2	818,2	818,2	818,2	818,2	818,2	818,2
B3 26 - 40 m ³	391,8	514,8	514,8	517,0	517,6	595,2	759,7	874,7	953,8	1 038,4	1 038,4	1 038,4	1 038,4	1 038,4	1 038,4	1 038,4	1 038,4	1 038,4	1 038,4	1 038,4	1 038,4	1 038,4	1 038,4	1 038,4	1 038,4	1 038,4	1 038,4	1 038,4
B4 41 - plus	486,0	589,7	589,7	592,2	592,8	681,7	874,8	1 007,2	1 098,3	1 195,8	1 195,8	1 195,8	1 195,8	1 195,8	1 195,8	1 195,8	1 195,8	1 195,8	1 195,8	1 195,8	1 195,8	1 195,8	1 195,8	1 195,8	1 195,8	1 195,8	1 195,8	1 195,8
C. Intermédiaire																												
C1 Social	1 056,4	1 071,6	1 071,6	1 071,6	1 072,7	1 233,6	1 675,4	1 868,1	2 042,9	2 155,6	2 155,6	2 155,6	2 155,6	2 155,6	2 155,6	2 155,6	2 155,6	2 155,6	2 155,6	2 155,6	2 155,6	2 155,6	2 155,6	2 155,6	2 155,6	2 155,6	2 155,6	2 155,6
C2 Agro-pastoral	1 176,8	1 193,8	1 193,8	1 193,8	1 195,1	1 374,4	1 871,1	2 086,2	2 281,4	2 407,3	2 407,3	2 407,3	2 407,3	2 407,3	2 407,3	2 407,3	2 407,3	2 407,3	2 407,3	2 407,3	2 407,3	2 407,3	2 407,3	2 407,3	2 407,3	2 407,3	2 407,3	2 407,3
C3 Autres	1 250,9	1 269,0	1 269,0	1 269,0	1 270,4	1 461,0	1 981,2	2 209,0	2 415,7	2 547,9	2 547,9	2 547,9	2 547,9	2 547,9	2 547,9	2 547,9	2 547,9	2 547,9	2 547,9	2 547,9	2 547,9	2 547,9	2 547,9	2 547,9	2 547,9	2 547,9	2 547,9	2 547,9
D. Commerciale																												
D1 1 - 100 m ³	2 020,0	2 049,2	2 049,2	2 049,2	2 051,4	2 359,1	3 204,1	3 572,5	3 906,8	4 122,3	4 122,3	4 122,3	4 122,3	4 122,3	4 122,3	4 122,3	4 122,3	4 122,3	4 122,3	4 122,3	4 122,3	4 122,3	4 122,3	4 122,3	4 122,3	4 122,3	4 122,3	4 122,3
D2 101 - 1000 m ³	2 418,5	2 453,4	2 453,4	2 453,4	2 456,0	2 824,4	3 840,0	4 281,5	4 682,2	4 940,5	4 940,5	4 940,5	4 940,5	4 940,5	4 940,5	4 940,5	4 940,5	4 940,5	4 940,5	4 940,5	4 940,5	4 940,5	4 940,5	4 940,5	4 940,5	4 940,5	4 940,5	4 940,5
D3 1001 - plus	2 835,5	2 876,4	2 876,4	2 876,4	2 879,5	3 311,4	4 500,4	5 017,9	5 487,4	5 790,1	5 790,1	5 790,1	5 790,1	5 790,1	5 790,1	5 790,1	5 790,1	5 790,1	5 790,1	5 790,1	5 790,1	5 790,1	5 790,1	5 790,1	5 790,1	5 790,1	5 790,1	5 790,1
E. Industrielle																												
Autres (1)	3 568,5	3 666,0	3 666,0	3 666,0	3 666,9	4 220,4	5 735,6	6 395,1	6 993,5	7 379,2	7 379,2	7 379,2	7 379,2	7 379,2	7 379,2	7 379,2	7 379,2	7 379,2	7 379,2	7 379,2	7 379,2	7 379,2	7 379,2	7 379,2	7 379,2	7 379,2	7 379,2	7 379,2
Brasseurs	2 818,2	2 895,2	2 895,2	2 895,2	2 898,3	3 333,1	4 537,1	5 058,8	5 532,1	5 837,3	5 837,3	5 837,3	5 837,3	5 837,3	5 837,3	5 837,3	5 837,3	5 837,3	5 837,3	5 837,3	5 837,3	5 837,3	5 837,3	5 837,3	5 837,3	5 837,3	5 837,3	5 837,3
Grand Hotel	2 232,0	2 256,0	2 256,0	2 256,0	2 258,4	2 597,2	3 522,1	3 927,0	4 294,5	4 531,4	4 531,4	4 531,4	4 531,4	4 531,4	4 531,4	4 531,4	4 531,4	4 531,4	4 531,4	4 531,4	4 531,4	4 531,4	4 531,4	4 531,4	4 531,4	4 531,4	4 531,4	4 531,4
F. I Sevices publics	804,8	817,8	817,8	817,8	818,7	941,5	1 284,1	1 431,7	1 565,7	1 652,1	1 652,1	1 652,1	1 652,1	1 652,1	1 652,1	1 652,1	1 652,1	1 652,1	1 652,1	1 652,1	1 652,1	1 652,1	1 652,1	1 652,1	1 652,1	1 652,1	1 652,1	1 652,1
G. Domestique Spéciaux																												
B1 1 - 10 m ³	614,1	620,4	620,4	620,4	621,1	714,3	911,7	1 049,6	1 144,6	1 246,1	1 246,1	1 246,1	1 246,1	1 246,1	1 246,1	1 246,1	1 246,1	1 246,1	1 246,1	1 246,1	1 246,1	1 246,1	1 246,1	1 246,1	1 246,1	1 246,1	1 246,1	1 246,1
B2 11 - 25 m ³	735,1	742,6	742,6	742,6	743,4	854,9	1 091,2	1 256,3	1 370,6	1 491,6	1 491,6	1 491,6	1 491,6	1 491,6	1 491,6	1 491,6	1 491,6	1 491,6	1 491,6	1 491,6	1 491,6	1 491,6	1 491,6	1 491,6	1 491,6	1 491,6	1 491,6	1 491,6
B3 26 - 40 m ³	856,1	864,8	864,8	864,8	865,7	995,6	1 270,8	1 463,1	1 595,5	1 173,0	1 173,0	1 173,0	1 173,0	1 173,0	1 173,0	1 173,0	1 173,0	1 173,0	1 173,0	1 173,0	1 173,0	1 173,0	1 173,0	1 173,0	1 173,0	1 173,0	1 173,0	1 173,0
B4 41 - plus	986,3	996,4	996,4	996,4	997,5	1 147,1	1 464,2	1 685,7	1 838,2	2 001,4	2 001,4	2 001,4	2 001,4	2 001,4	2 001,4	2 001,4	2 001,4	2 001,4	2 001,4	2 001,4	2 001,4	2 001,4	2 001,4	2 001,4	2 001,4	2 001,4	2 001,4	2 001,4

Source : REGIDESO.

(1) Industrielle non conventionnée.

Tableau I.32.

EVOLUTION DES TARIFS D'ELECTRICITE

(en CDF et USD par kwh)

CATEGORIES	2013	2014	2015	2016	2017					2018										2019				
	Déc	déc	Déc.	Déc.	Mars	Mai	Juin	Sept	Déc	Janv.	Févr.	Mars	Avril	Mai	Juin	Juillet	Août	Sept.	Octobre	Nov.	Déc.	Janv.	Févr.	
BASSE TENSION (*)																								
Basse Tension Sociale	19,26	25,04	25,08	33,58	36,07	38,17	39,39	42,27	43,00	43,22	43,60	43,70	43,77	43,76	43,91	43,94	44,00	44,06	44,08	44,13	44,13	44,13	44,13	44,13
Basse Tension Residentielle 1	24,71	36,86	36,93	49,42	53,08	56,18	57,96	62,20	63,28	63,61	64,16	64,32	64,42	64,40	64,62	64,67	64,76	64,84	64,88	64,95	64,95	64,95	64,95	64,95
Basse Tension Residentielle 2	35,42	60,67	82,38	110,25	118,41	125,32	129,30	138,76	141,16	141,89	143,13	143,48	143,70	143,66	144,16	144,26	144,46	144,64	144,73	144,89	144,89	144,89	144,89	144,89
Basse Tension Commerciale	103,34	103,96	104,15	139,40	149,71	158,45	163,49	175,44	178,47	179,40	180,97	181,41	181,69	181,64	182,27	182,40	182,65	182,87	182,99	183,20	183,20	183,20	183,20	183,20
Basse Tension Force Motrice	140,92	141,76	142,03	190,09	204,15	216,07	222,94	239,24	243,37	244,64	246,78	247,38	247,76	247,69	248,55	248,73	249,07	249,37	249,53	249,82	249,82	249,82	249,82	249,82
MOYENNE TENSION (*)																								
Moyenne Tension Ind/Off & Bur	92,0688	92,6156	92,7943	124,1908	133,3802	141,1677	145,6519	156,3008	159,0034	159,8286	161,2312	161,6185	161,8684	161,8231	162,3873	162,5007	162,7285	162,9222	163,0285	163,2134	163,2134	163,2134	163,2134	163,2134
Moyenne Tension Chauff. Pr cuis.	91,1293	91,6706	91,8475	122,9235	132,0192	139,7272	144,1656	154,7059	157,3809	158,1977	159,5860	159,9693	160,2166	160,1719	160,7303	160,8425	161,0680	161,2598	161,3649	161,5480	161,5480	161,5480	161,5480	161,5480
Moyenne Tension résid./Repr. Dipl.	81,7345	82,2200	82,3786	110,2510	118,4090	125,3224	129,3032	138,7569	141,1516	141,8887	143,1338	143,4777	143,6995	143,6593	144,1602	144,2608	144,4631	144,6350	144,7293	144,8936	144,8936	144,8936	144,8936	144,8936
Moy. Tens. Building Conf réel et ASBL	59,1871	72,2969	71,0161	110,2510	118,4090	125,3224	129,3032	138,7569	141,1561	141,8887	143,1338	143,4777	143,6995	143,6593	144,1602	144,2608	144,4631	144,6350	144,7293	144,8936	144,8936	144,8936	144,8936	144,8936
Moyenne Tension Vapeur	61,5358	75,8881	76,0345	120,3890	129,2971	136,8463	141,1931	151,5161	154,1360	154,9359	156,2956	156,6710	156,9132	156,8693	157,4163	157,5262	157,7470	157,9348	158,0378	158,2171	158,2171	158,2171	158,2171	158,2171
MOYENNE TENSION (**)																								
Basse Tension résid. Ambassade	0,0870	0,0870	0,0870	0,0870	0,0870	0,0870	0,0870	0,0870	0,0870	0,0870	0,0870	0,0870	0,0870	0,0870	0,0870	0,0870	0,0870	0,0870	0,0870	0,0870	0,0870	0,0870	0,0870	0,0870
Moyenne Tension rés. Ambassade	0,0870	0,0870	0,0870	0,0870	0,0870	0,0870	0,0870	0,0870	0,0870	0,0870	0,0870	0,0870	0,0870	0,0870	0,0870	0,0870	0,0870	0,0870	0,0870	0,0870	0,0870	0,0870	0,0870	0,0870
Moy. Tens./Force Motrice Brasseur	0,0980	0,0980	0,0980	0,0980	0,0980	0,0980	0,0980	0,0980	0,0980	0,0980	0,0980	0,0980	0,0980	0,0980	0,0980	0,0980	0,0980	0,0980	0,0980	0,0980	0,0980	0,0980	0,0980	0,0980
Moyenne Tension/Vapeur/Brasseur	0,0655	0,0803	0,0803	0,0950	0,0950	0,0950	0,0950	0,0950	0,0950	0,0950	0,0950	0,0950	0,0950	0,0950	0,0950	0,0950	0,0950	0,0950	0,0950	0,0950	0,0950	0,0950	0,0950	0,0950
Moyenne Tension/For. Motr. Sotexki	0,0180	0,0980	0,0980	0,0980	0,0980	0,0980	0,0980	0,0980	0,0980	0,0980	0,0980	0,0980	0,0980	0,0980	0,0980	0,0980	0,0980	0,0980	0,0980	0,0980	0,0980	0,0980	0,0980	0,0980
Moyenne Tension/Vapeur/Sotexki	0,0180	0,0803	0,0803	0,0950	0,0950	0,0950	0,0950	0,0950	0,0950	0,0950	0,0950	0,0950	0,0950	0,0950	0,0950	0,0950	0,0950	0,0950	0,0950	0,0950	0,0950	0,0950	0,0950	0,0950
HAUTE TENSION (**)			0,0569	0,0569	0,0569	0,0569	0,0569	0,0569	0,0569	0,0569	0,0569	0,0569	0,0569	0,0569	0,0569	0,0569	0,0569	0,0569	0,0569	0,0569	0,0569	0,0569	0,0569	0,0569
Haute Tension/TFM	0,0350	0,0569	0,0569	0,0569	0,0569	0,0569	0,0569	0,0569	0,0569	0,0569	0,0569	0,0569	0,0569	0,0569	0,0569	0,0569	0,0569	0,0569	0,0569	0,0569	0,0569	0,0569	0,0569	0,0569
Haute Tension/KCC	0,0503	0,0503	0,0569	0,0569	0,0569	0,0569	0,0569	0,0569	0,0569	0,0569	0,0569	0,0569	0,0569	0,0569	0,0569	0,0569	0,0569	0,0569	0,0569	0,0569	0,0569	0,0569	0,0569	0,0569
Haute Tension/MUMI	0,0512	0,0512	0,0569	0,0569	0,0569	0,0569	0,0569	0,0569	0,0569	0,0569	0,0569	0,0569	0,0569	0,0569	0,0569	0,0569	0,0569	0,0569	0,0569	0,0569	0,0569	0,0569	0,0569	0,0569

Source : SNEL.

(*) en CDF

(**) en USD

Graphique I.1 : **Evolution des principales productions minières**

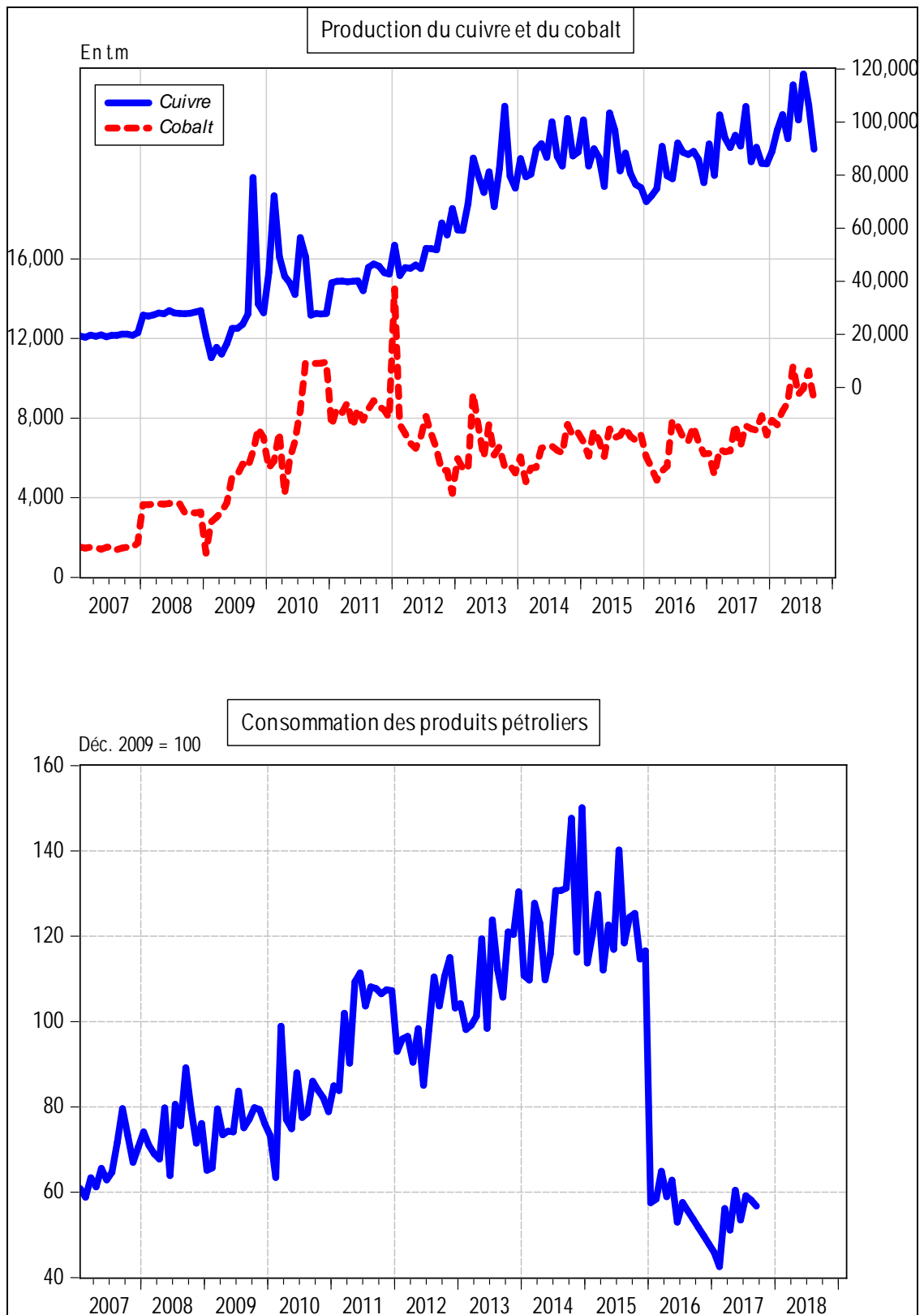

Source : Direction de la Recherche et des Statistiques, Service des Statistiques Economiques.

Graphique I.2 : Evolution des prix des produits pétroliers et du taux d'inflation

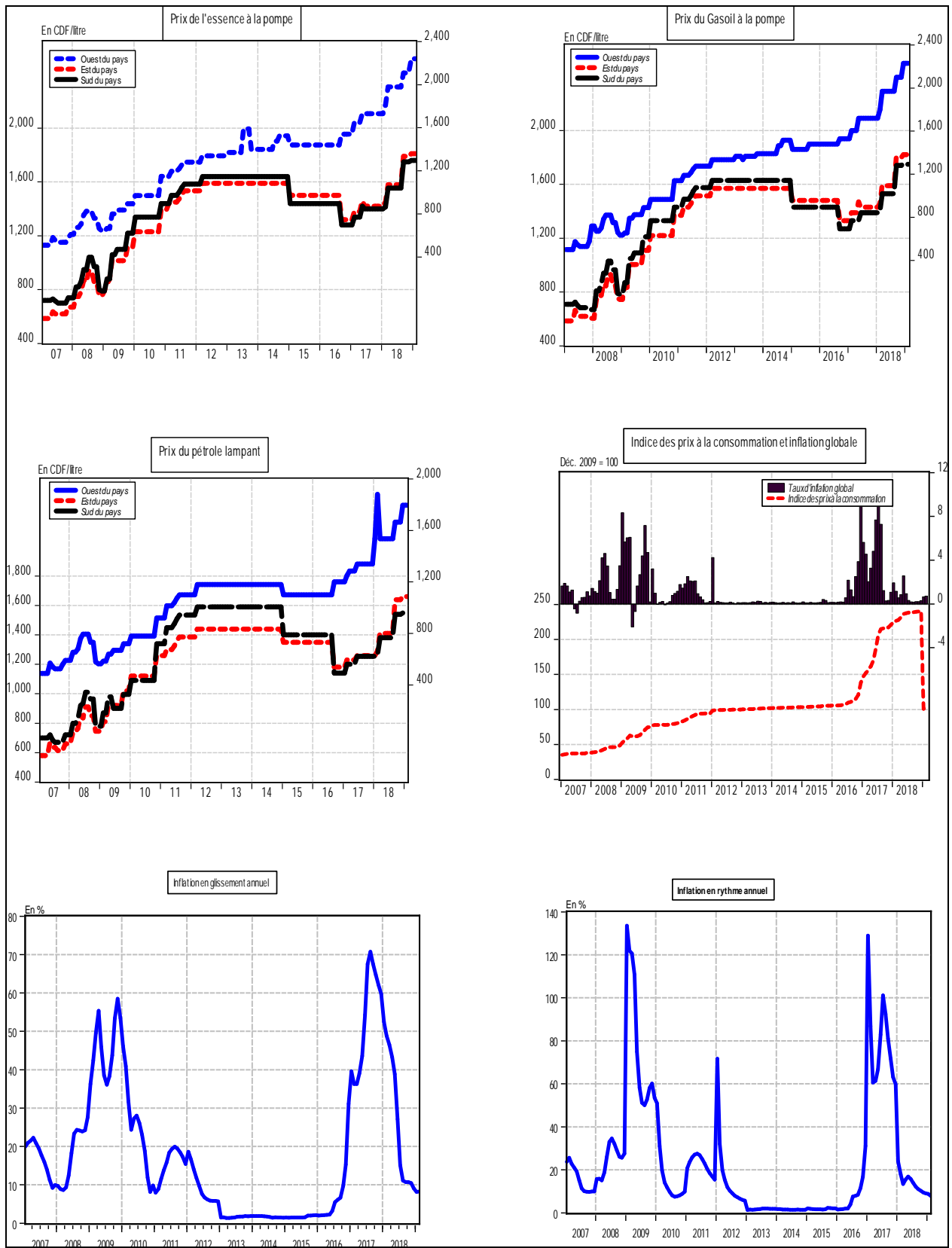

Source : Direction de la Recherche et des Statistiques, Service des Statistiques Economiques.

Graphique I. 3: Evolution des indices de consommation d'eau, d'électricité, de ciment et des produits pétroliers

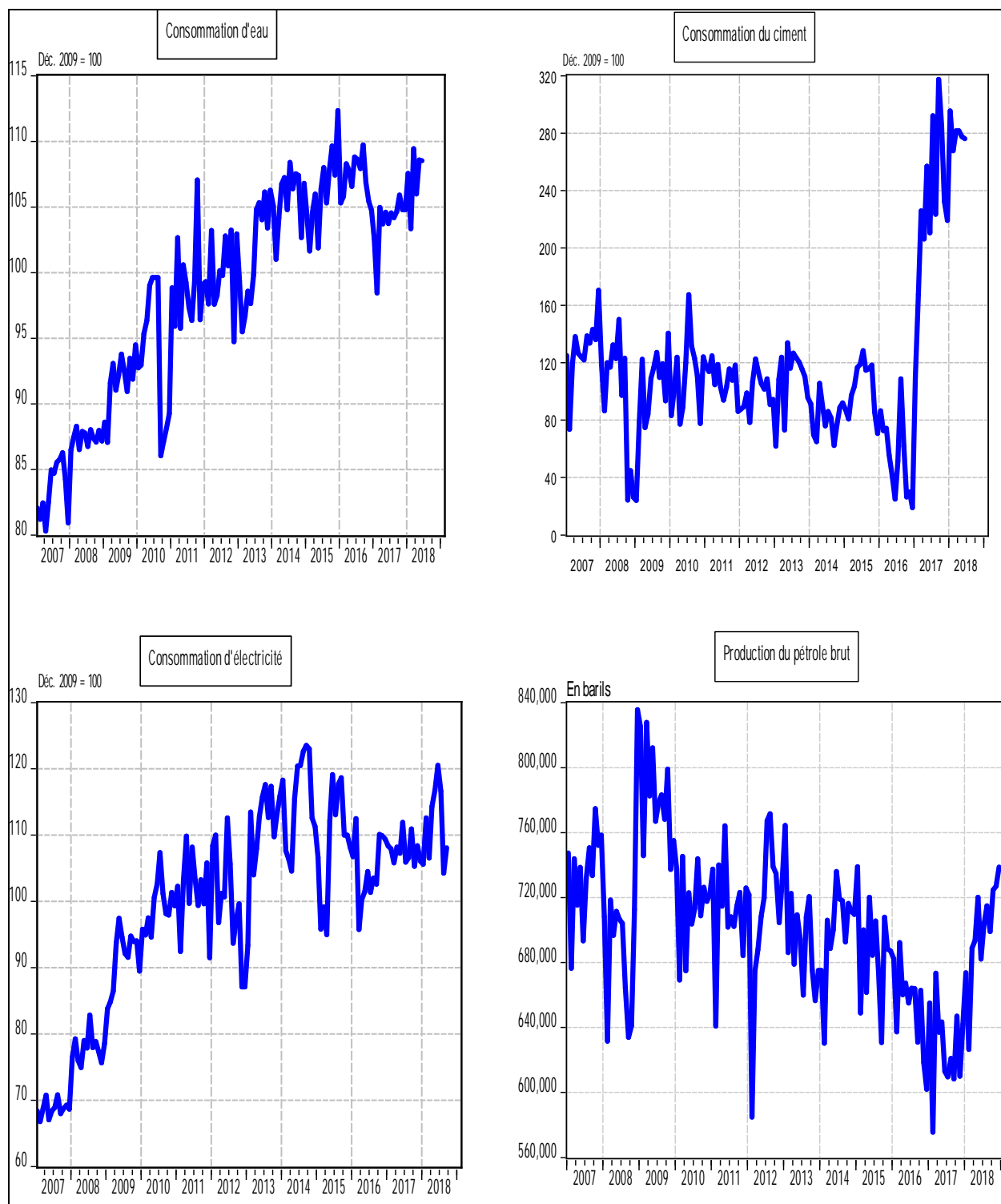

Source : Direction de la Recherche et des Statistiques, Service des Statistiques Economiques.

Graphique I.4. : Taux d'utilisation de la capacité installée de l'industrie du ciment

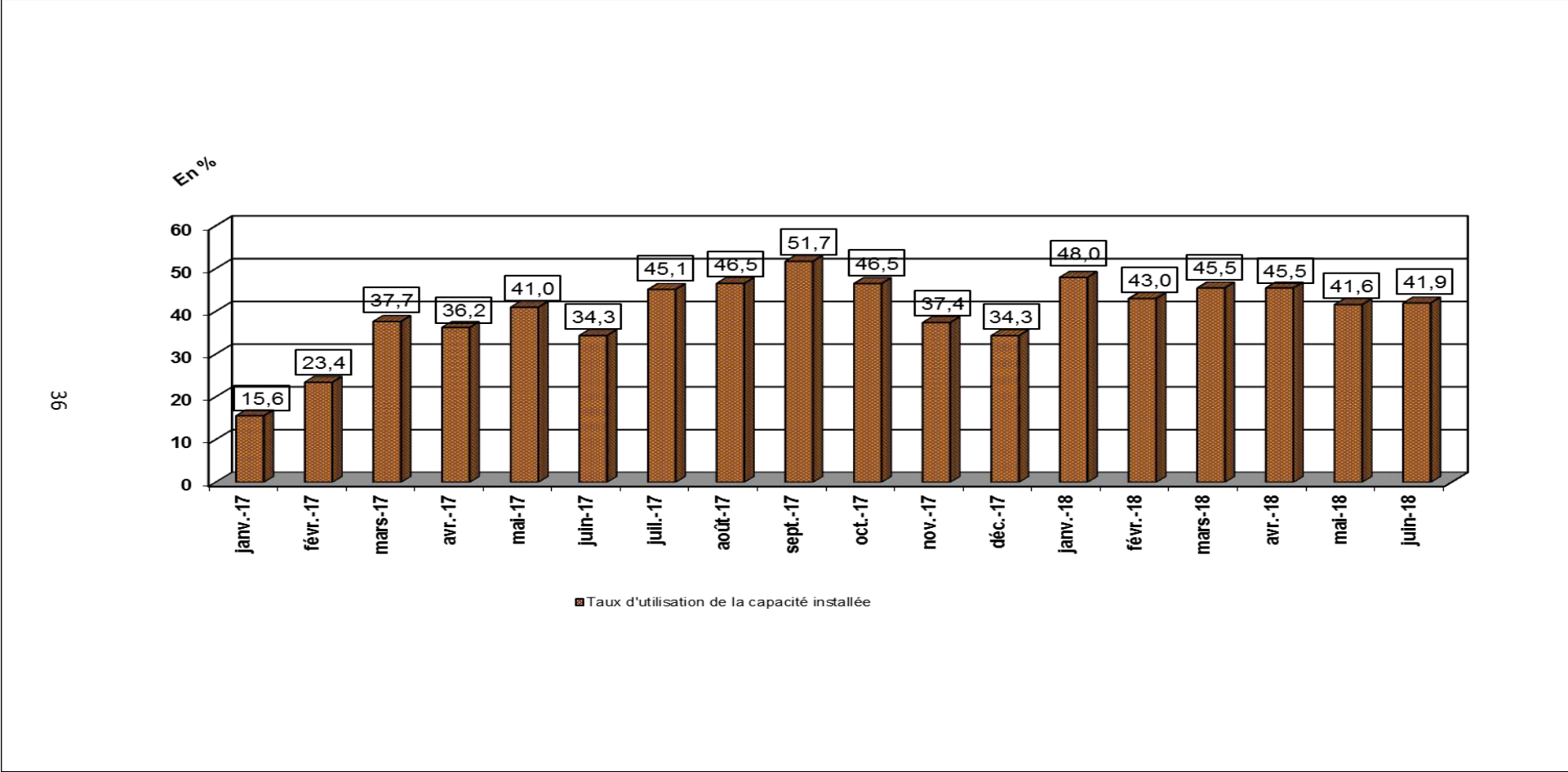

Source : BANQUE CENTRALE DU CONGO, sur base des données de cimenteries locales.

Tableau II.1

SITUATION DE TRÉSORERIE DE L'ÉTAT (Provisoire)

(En Millions de CDF)

Rubriques	2 017												
	Janvier	Février	Mars	Avril	Mai	Juin	Juillet	Août	Septembre	Octobre	Novembre	Décembre	Cumul
RECETTES	292 581	286 461	331 102	395 508	303 732	309 383	461 571	320 717	320 311	382 303	590 356	558 757	4 552 782
1. D.G.I	133 109	111 836	119 936	228 270	134 758	123 083	259 316	141 563	138 513	149 981	380 284	280 331	2 200 982
2. D.G.D.A	99 645	98 650	99 000	96 653	105 653	115 761	125 058	127 291	119 367	136 998	131 152	131 005	1 386 232
3. Pétroliers producteurs	10 369	17 962	4 888	22 514	15 442	19 332	12 839	4 943	7 763	13 369	15 025	57 663	202 109
- Pétroliers producteurs - D.G.I	4 036	6 567	2 744	10 961	6 060	7 086	5 719	2 764	4 713	5 922	6 491	7 028	70 092
- Pétroliers producteurs - D.G.R.A.D	6 333	11 394	2 144	11 552	9 382	12 246	7 121	2 178	3 050	7 447	8 535	50 635	132 017
4. D.G.R.A.D.	42 404	43 145	107 277	47 942	47 796	51 164	64 315	46 506	53 100	52 713	63 894	89 758	710 016
5. Recettes exceptionnelles (1)	-	-	-	-	-	-	-	-	-	-	-	-	-
6. Autres	7 054	14 868	-	129	84	42	43	413	1 568	29 241	-	-	53 443
DÉPENSES	286 623	267 974	329 624	388 037	339 321	399 197	282 933	356 957	311 880	356 577	566 859	610 296	4 496 276
1. Rémunérations	157 297	162 273	167 888	170 885	167 090	170 783	106 978	231 430	159 554	155 574	259 889	207 399	2 117 041
2. Dette publique	4 460	11 484	13 536	3 701	17 672	46 070	31 360	19 063	40 450	10 051	24 485	11 246	233 579
3. Subventions et transferts	25 341	27 651	5 675	18 053	36 007	34 720	12 857	19 527	26 847	25 150	48 621	42 702	323 152
4. Frais de fonctionnement	74 275	52 490	101 684	100 763	92 262	80 428	92 250	49 501	40 811	55 261	88 288	140 935	968 948
5. Dépenses en capital	-	865	-	15 441	-	-	3 516	-	-	-	-	-	19 822
6. Extourne	-	-	-	-	-	-	-	-	-	-	-	-	-
7. Intervention économique	-	-	-	-	-	-	-	-	-	-	-	-	-
8. Autres dépenses	-	-	-	26 788	-	13 782	-	-	26 971	-	23 022	49 477	140 040
9. Dépenses urgentes	25 249	13 211	40 841	52 406	26 289	53 413	35 972	37 434	44 217	83 570	122 553	158 538	693 694
10. Paiements PPTTE	-	-	-	-	-	-	-	-	-	-	-	-	-
SOLDE	5 958	18 487	1 478	7 471	- 35 588	- 89 814	178 638	- 36 240	8 431	25 727	23 497	- 51 539	56 506

Sources : Ministère des Finances (Direction du Trésor) et Banque Centrale du Congo.

(1) Il s'agit des Recettes de Participation et de cession, et des Recettes Appuis Budgétaires.

Tableau II.1bis

SITUATION DE TRÉSORERIE DE L'ÉTAT (Provisoire)

(En Millions de CDF)

Rubriques	2 018													2 019		
	Janvier	Février	Mars	Avril	Mai	Juin	Juillet	Août	Septembre	Octobre*	Novembre*	Décembre* (c)	Cumul	Janvier	Février	Cumul
RECETTES	435 585	519 594	648 879	893 670	587 193	544 871	758 071	506 773	470 660	527 468	742 593	449 838	7 085 194	563 996	441 722	1 005 718
1. D.G.I	211 451	293 164	343 398	645 431	284 324	202 490	446 074	203 693	203 745	238 288	404 979	188 170	3 665 209	250 619	192 161	442 779
2. D.G.D.A	135 579	133 390	128 763	135 717	149 042	154 296	150 765	184 889	164 199	178 831	166 934	145 365	1 827 768	154 159	151 483	305 642
3. Pétroliers producteurs	14 375	16 706	10 796	27 750	10 214	14 260	24 576	21 747	26 437	21 963	18 679	22 367	229 870	32 897	22 828	55 725
- Pétroliers producteurs - D.G.I	6 722	7 567	6 117	17 634	5 843	6 728	9 896	8 519	10 284	8 707	8 511	8 452	104 979	10 710	8 642	19 352
- Pétroliers producteurs - D.G.R.A.D	7 653	9 139	4 679	10 115	4 371	7 532	14 680	13 229	16 153	13 257	10 168	13 915	124 892	22 187	14 186	36 373
4. D.G.R.A.D.	74 180	76 334	165 923	83 994	143 215	172 706	136 297	96 186	73 708	88 385	72 001	57 871	1 240 800	126 321	75 251	201 572
5. Recettes exceptionnelles (1)	-	-	-	-	-	-	-	-	-	-	-	-	-	-	-	-
6. Autres	-	-	-	778	398	1 118	359	258	2 571	-	80 000	36 065	121 548	-	-	-
DÉPENSES	423 641	383 440	555 793	633 438	555 492	539 401	818 692	607 801	515 121	647 166	759 593	601 437	7 041 015	575 019	422 891	997 910
1. Rémunérations	211 481	206 169	208 863	239 031	224 485	217 319	237 841	231 678	228 054	245 107	232 511	210 112	2 692 652	265 781	255 884	521 665
2. Dette publique	17 756	11 674	48 983	27 571	15 964	14 625	40 192	11 868	28 334	36 982	18 216	8 217	280 382	19 917	8 628	28 545
3. Subventions et transferts	36 258	29 585	44 963	63 900	27 762	44 544	52 991	51 524	63 406	50 067	48 848	46 790	560 637	41 910	42 430	84 340
4. Frais de fonctionnement	84 579	72 459	134 459	101 904	118 269	178 027	234 938	199 837	109 558	217 748	235 057	200 111	1 886 946	102 641	50 487	153 128
5. Dépenses en capital	-	-	-	-	-	-	-	-	-	-	-	-	-	-	-	-
6. Extourne	-	-	-	-	-	-	-	-	-	-	-	-	-	-	-	-
7. Intervention économique	-	-	-	-	-	-	-	-	-	-	-	-	-	-	-	-
8. Autres dépenses	-	-	52 800	50 253	-	-	61 881	-	-	-	76 488	-	241 421	-	36 783	36 783
9. Dépenses urgentes	73 566	63 551	65 725	150 780	169 012	84 886	190 849	112 895	85 769	97 263	148 473	136 206	1 378 976	144 770	28 678	173 448
10. Paiements PPTE	-	-	-	-	-	-	-	-	-	-	-	-	-	-	-	-
SOLDE	11 944	136 155	93 086	260 231	31 701	5 470	- 60 621	- 101 028	- 44 461	- 119 698	- 17 000	- 151 600	44 180	- 11 023	18 832	7 808

Sources : Ministère des Finances (Direction du Trésor) et Banque Centrale du Congo.

(1) Il s'agit des Recettes de Participation et de cession, et des Recettes Appuis Budgétaires.

(c) : Corrigé

* Données non conciliées.

Tableau II.2

RECETTES PUBLIQUES

(En millions de CDF)

Rubriques	2 017												
	Janvier	Février	Mars	Avril	Mai	Juin	Juillet	Août	Septembre	Octobre	Novembre	Décembre	Cumul
1.D.G.I	133 109	111 836	119 936	228 270	134 758	123 083	259 316	141 563	138 513	149 981	380 284	280 331	2 200 982
- Sociétés	23 976	20 145	21 604	41 117	24 273	22 170	46 710	25 499	24 950	27 015	68 499	50 495	396 454
- Impôt Professionnel sur les Rémunérations	42 753	35 920	38 522	73 317	43 282	39 532	83 288	45 468	44 488	48 172	122 141	90 038	706 920
- l'Impôt exceptionnel sur les rémunérations versées au personnel expatrié	-	-	-	-	-	-	-	-	-	-	-	-	-
- Autres	52 669	44 251	47 456	90 322	53 321	48 702	102 606	56 014	54 807	59 345	150 471	110 921	870 886
-Taxe sur la Valeur Ajoutée/Intérieure	10 036	8 432	9 043	17 211	10 161	9 280	19 552	10 674	10 444	11 308	28 673	21 137	165 951
- Taxe sur la Valeur Ajoutée/Exportation	3 675	3 088	3 312	6 303	3 721	3 398	7 160	3 909	3 824	4 141	10 500	7 740	60 771
													-
2. PÉTROLIERS PRODUCTEURS	10 369	17 962	4 888	22 514	15 442	19 332	12 839	4 943	7 763	13 369	15 025	57 663	202 109
													-
3.D.G.D.A	99 645	98 650	99 000	96 653	105 653	115 761	125 058	127 291	119 367	136 998	131 152	131 005	1 386 232
- Droits et taxes à l'exportation	4 419	4 375	4 390	4 286	4 685	5 133	5 546	5 645	5 293	6 075	5 816	5 809	61 472
- Droits et taxes à l'importation	63 367	62 734	62 957	61 465	67 188	73 616	79 528	80 948	75 909	87 121	83 403	83 310	881 548
- Accises	20 316	20 113	20 185	19 706	21 541	23 602	25 498	25 953	24 337	27 932	26 740	26 710	282 634
- Autres	11 543	11 427	11 468	11 196	12 239	13 410	14 486	14 745	13 827	15 870	15 192	15 175	160 578
													-
4. D.G.R.A.D.	42 404	43 145	107 277	19 564	47 796	22 787	64 315	46 506	24 723	52 713	63 894	89 758	710 016
													-
5. RECETTES EXCEPTIONNELLES							-	-	-	-	-	-	-
6. AUTRES	7 054	14 868		129	84	42	43	413	1 568	29 241			53 443
													-
TOTAL	292 581	286 461	331 102	367 131	303 732	281 005	461 571	320 717	291 934	382 303	590 356	558 757	4 552 782

Sources : Banque Centrale du Congo et Régies financières.

Tableau II.2.bis

RECETTES PUBLIQUES

(En millions de CDF)

Rubriques	2 018													2 019	
	Janvier	Février	Mars	Avril	Mai	Juin	Juillet	Août	Septembre	Octobre*	Novembre*	Décembre* (c)	Cumul	Janvier	Février
1.D.G.I	211 451	293 164	343 398	645 431	284 324	202 490	446 074	203 693	203 745	238 288	404 979	188 170	3 665 209	250 619	192 161
- Sociétés	38 088	52 806	61 855	116 259	51 214	36 474	80 349	36 690	36 700	42 922	72 947	33 894	660 199	45 143	34 613
- Impôt Professionnel sur les Rémunérations	67 915	94 160	110 294	207 302	91 320	65 037	143 272	65 423	65 440	76 534	130 073	60 437	1 177 206	80 495	61 719
- l'Impôt exceptionnel sur les rémunérations versées au personnel expatrié	-	-	-	-	-	-	-	-	-	-	-	-	-	-	-
- Autres	83 667	115 999	135 876	255 385	112 502	80 121	176 503	80 597	80 618	94 286	160 242	74 455	1 450 252	99 165	76 034
-Taxe sur la Valeur Ajoutée/Intérieure	15 943	22 104	25 892	48 665	21 438	15 268	33 633	15 358	15 362	17 967	30 535	14 188	276 352	18 896	14 489
- Taxe sur la Valeur Ajoutée/Exportation	5 838	8 094	9 482	17 821	7 850	5 591	12 316	5 624	5 626	6 579	11 182	5 196	101 199	6 920	5 306
													-		
2. PÉTROLIERS PRODUCTEURS	14 375	16 706	10 796	27 750	10 214	14 260	24 576	21 747	26 437	21 963	18 679	22 367	229 870	32 897	22 828
													-		
3.D.G.D.A	135 579	133 390	128 763	135 717	149 042	154 296	150 765	184 889	164 199	178 831	166 934	145 365	1 827 768	154 159	151 483
- Droits et taxes à l'exportation	6 012	5 915	5 710	6 018	6 609	6 842	6 686	8 199	7 281	7 930	7 403	6 446	81 052	6 836	6 717
- Droits et taxes à l'importation	86 219	84 827	81 884	86 306	94 780	98 122	95 876	117 576	104 419	113 724	106 159	92 442	1 162 334	98 035	96 333
- Accises	27 643	27 197	26 253	27 671	30 388	31 459	30 739	37 696	33 478	36 461	34 036	29 638	372 658	31 431	30 885
- Autres	15 705	15 452	14 916	15 721	17 265	17 873	17 464	21 417	19 020	20 715	19 337	16 839	211 725	17 857	17 547
													-		
4. D.G.R.A.D.	74 180	76 334	165 923	83 994	143 215	172 706	136 297	96 186	73 708	88 385	72 001	57 871	1 240 800	126 321	75 251
													-		
5. RECETTES EXCEPTIONNELLES	-	-	-	-	-	-	-	-	-	-	-	-	-	-	-
6. AUTRES	-	-	-	778	398	1 118	359	258	2 571	-	80 000	36 065	121 548	-	-
													-		
TOTAL	435 585	519 594	648 879	893 670	587 193	544 871	758 071	506 773	470 660	527 468	742 593	449 838	7 085 194	563 996	441 722

Sources : Banque Centrale du Congo et Régies financières.

(c) : Corrigé

* Données non conciliées.

Tableau II.3

DÉPENSES PUBLIQUES

(En millions de CDF)

Rubriques	2 017												
	Janvier	Février	Mars	Avril	Mai	Juin	Juillet	Août	Septembre	Octobre	Novembre	Décembre	Cumul
1. Rémunérations	157 297	162 273	167 888	170 885	167 090	170 783	106 978	231 430	159 554	155 574	259 889	207 399	2 117 041
2. Dette publique + Intérêts	4 460	11 484	13 536	3 701	17 672	46 070	31 360	19 063	40 450	10 051	24 485	11 246	233 579
- Extérieure	11	7 205	9 038	3 701	17 672	46 070	30 702	10 069	34 882	4 016	17 561	4 405	185 335
- Intérieure	-	-	-	-	-	-	-	162	-	-	-	-	162
- Frais financiers	4 450	4 279	4 499	-	-	-	658	8 832	5 567	6 034	6 924	6 840	48 082
3. Subventions & transferts	25 341	27 651	5 675	18 053	36 007	34 720	12 857	19 527	26 847	2 515	48 621	42 702	323 152
- Intervention économique	-	-	-	-	-	-	-	-	-	-	-	-	-
- Budgets annexes	25 341	27 651	5 675	18 053	-	-	12 857	19 527	26 847	2 515	48 621	323 152	323 152
4. Frais de fonctionnement	74 275	52 490	101 684	100 763	92 262	80 428	92 250	49 501	40 811	55 261	88 288	140 935	968 948
5. Dépenses en capital	-	865	-	15 441	-	-	3 516	-	-	-	-	-	19 822
6. Dépenses urgentes	25 249	13 211	40 841	52 406	26 289	53 413	35 972	37 434	44 217	83 570	122 553	158 538	693 694
7. Remboursement dette MIBA	-	-	-	-	-	-	-	-	-	-	-	-	-
8. Autres dépenses	-	-	-	26 788	-	-	13 782	8 000	-	26 971	23 336	49 477	140 040
9. Paiements PPTE	-	-	-	-	-	-	-	-	-	-	-	-	-
10. Extourne	-	-	-	-	-	-	-	-	-	-	-	-	-
TOTAL	286 623	267 974	329 624	388 037	339 321	399 197	282 933	364 957	311 880	333 942	567 173	610 296	4 496 276

Sources : Ministère des Finances (Direction du Trésor) et Banque Centrale du Congo.

Tableau II.3 bis

DÉPENSES PUBLIQUES

(En millions de CDF)

Rubriques	2 018													2 019		
	Janvier	Février	Mars	Avril	Mai	Juin	Juillet	Août	Septembre	Octobre*	Novembre*	Décembre* (c)	Cumul	Janvier	Février	Cumul
1. Rémunérations	211 481	206 169	208 863	239 031	224 485	217 319	237 841	231 678	228 054	245 107	232 511	210 112	2 692 652	265 781	255 884	521 665
2. Dette publique + Intérêts	17 756	11 674	48 983	27 571	15 964	14 625	40 192	11 868	28 334	36 982	18 216	8 217	280 382	19 917	8 628	28 545
- Extérieure	12 100	5 393	40 291	18 828	8 671	6 972	27 817	4 404	22 617	31 716	10 992	1 276	191 077	12 937	7 576	20 514
- Intérieure	0	1 036	0	0	0	0	0	0	0	0	0	0	1 036	427	0	427
- Frais financiers	5 656	5 246	8 692	8 743	7 293	7 653	12 374	7 464	5 717	5 266	7 224	6 941	88 270	6 553	1 052	7 605
3. Subventions & transferts	36 258	29 585	44 963	63 900	27 762	44 544	52 991	51 524	63 406	50 067	48 848	46 790	560 637	41 910	42 430	84 340
- Intervention économique	-	-	-	-	-	-	-	-	-	-	-	-	0	0	0	0
- Budgets annexes	0	0	1	0	0	1	0	0	0	0	0	1	3	1	2	3
4. Frais de fonctionnement	84 579	72 459	134 459	101 904	118 269	178 027	234 938	199 837	109 558	217 748	235 057	200 111	1 886 946	102 641	50 487	153 128
5. Dépenses en capital	0	0	0	0	0	0	0	0	0	0	0	0	0	0	0	0
6. Dépenses urgentes	73 566	63 551	65 725	150 780	169 012	84 886	190 849	112 895	85 769	97 263	148 473	136 206	1 378 976	144 770	28 678	173 448
7. Remboursement dette MIBA	-	-	-	-	-	-	-	-	-	-	-	-	0	0	0	0
8. Autres dépenses	0	0	52 800	50 253	0	0	61 881	0	0	0	76 488	0	241 421	0	36 783	36 783
9. Paiements PPTE	-	-	-	-	-	-	-	-	-	-	-	-	0	0	0	0
10. Extourne	0	0	0	0	0	0	0	0	0	0	0	0	0	0	0	0
TOTAL	423 641	383 440	555 793	633 438	555 492	539 401	818 692	607 801	515 121	647 166	759 593	601 437	7 041 015	575 019	422 891	997 910

Sources : Ministère des Finances (Direction du Trésor) et Banque Centrale du Congo.

* Données non conciliées d'octobre à décembre 2018

(c) : corrigé

Graphique II.1 ÉVOLUTION MENSUELLE DE LA SITUATION FINANCIÈRE DE L'ÉTAT
(En milliards de CDF)

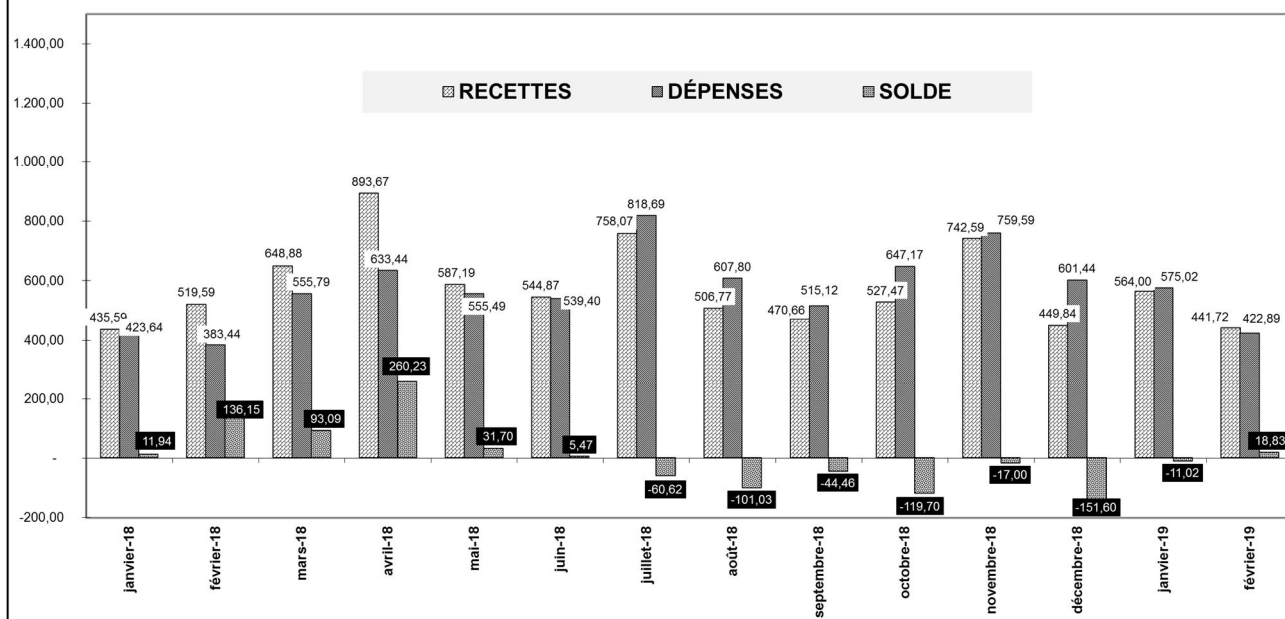

Source : Tableau II.1 bis.

Graphique II.2 ÉVOLUTION DU SOLDE MENSUEL DES OPÉRATIONS FINANCIÈRES DE L'ÉTAT
(En milliards de CDF)

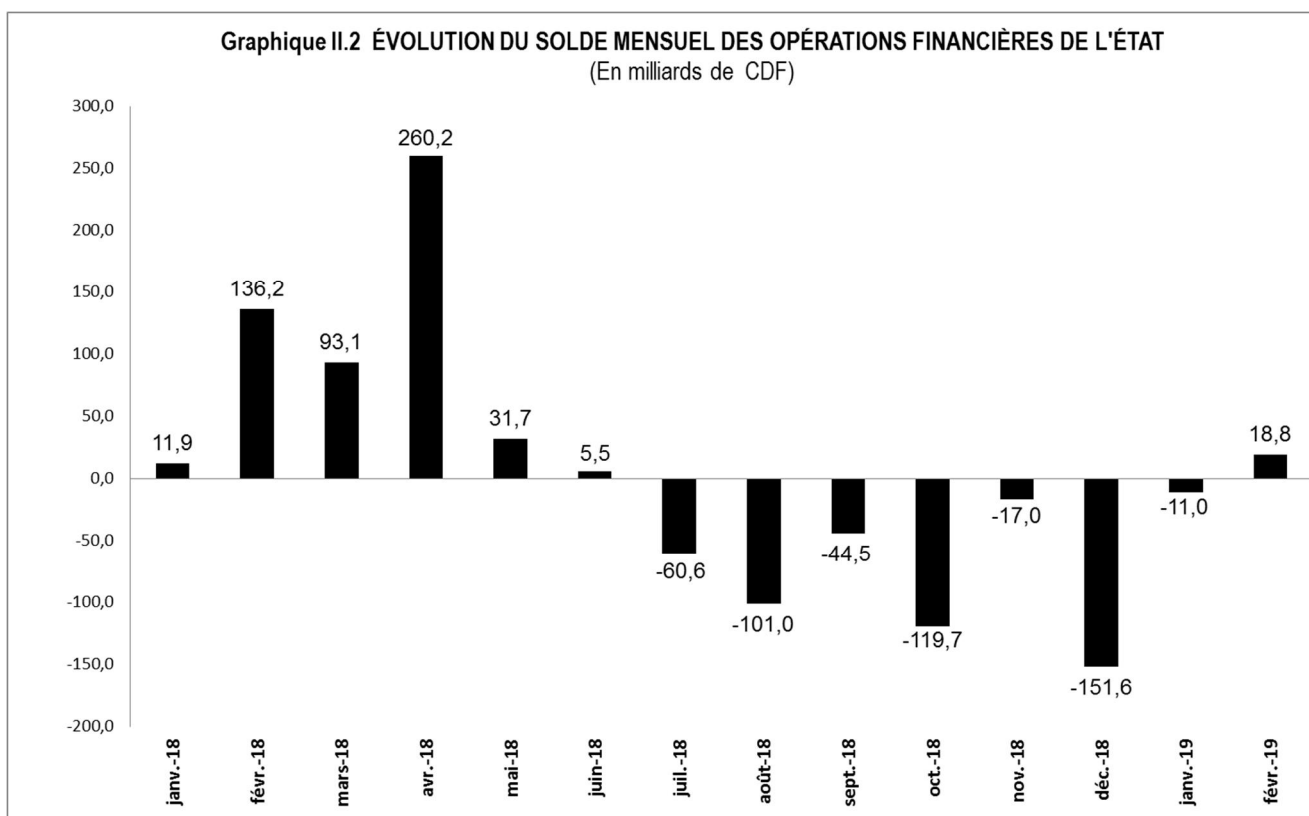

Source : Tableau II.1 bis.

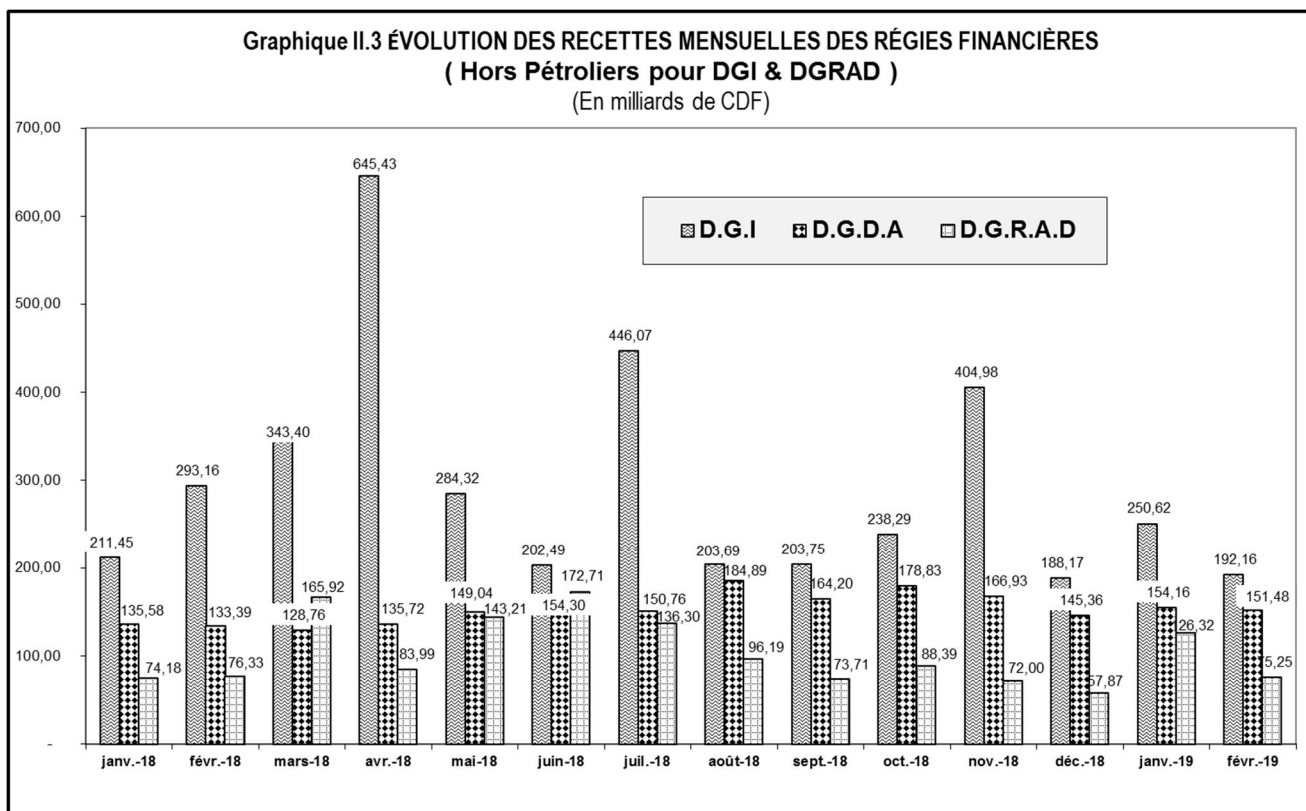

Source : Tableau II.1 bis.

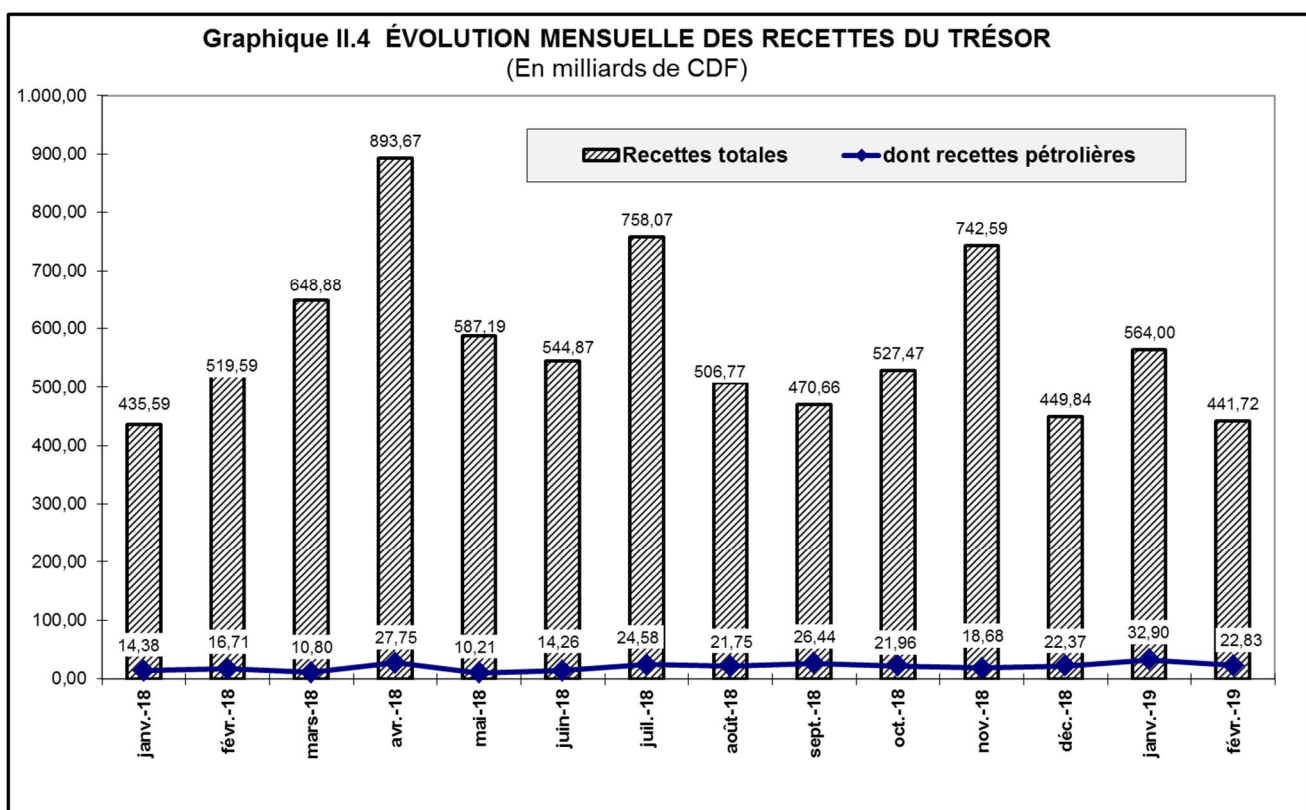

Source : Tableau II.1 bis.

Graphique II.5 ÉVOLUTION MENSUELLE DES DÉPENSES DU TRÉSOR
(En milliards de CDF)

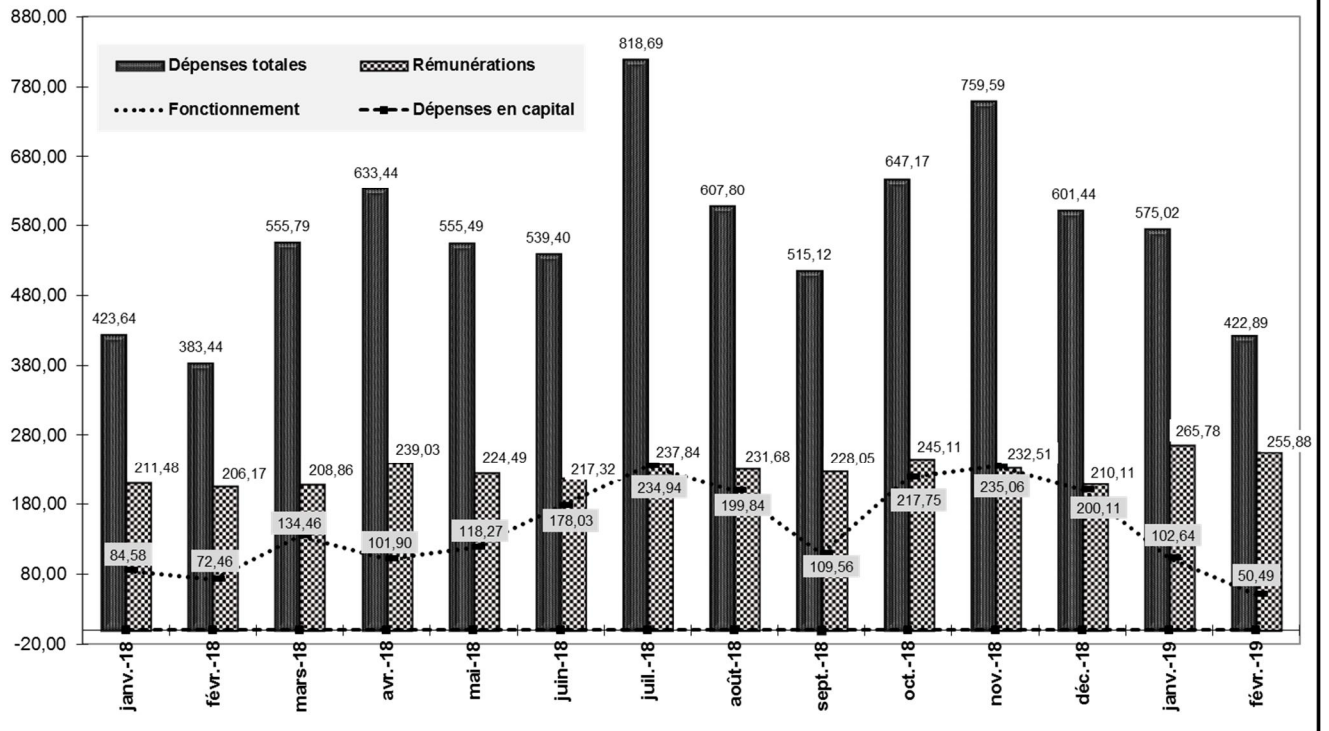

Source : Tableau II.1 bis.

Graphique II.6 STRUCTURE DES DÉPENSES DE L'ÉTAT EN FÉVRIER 2019
(En pourcentage du total)

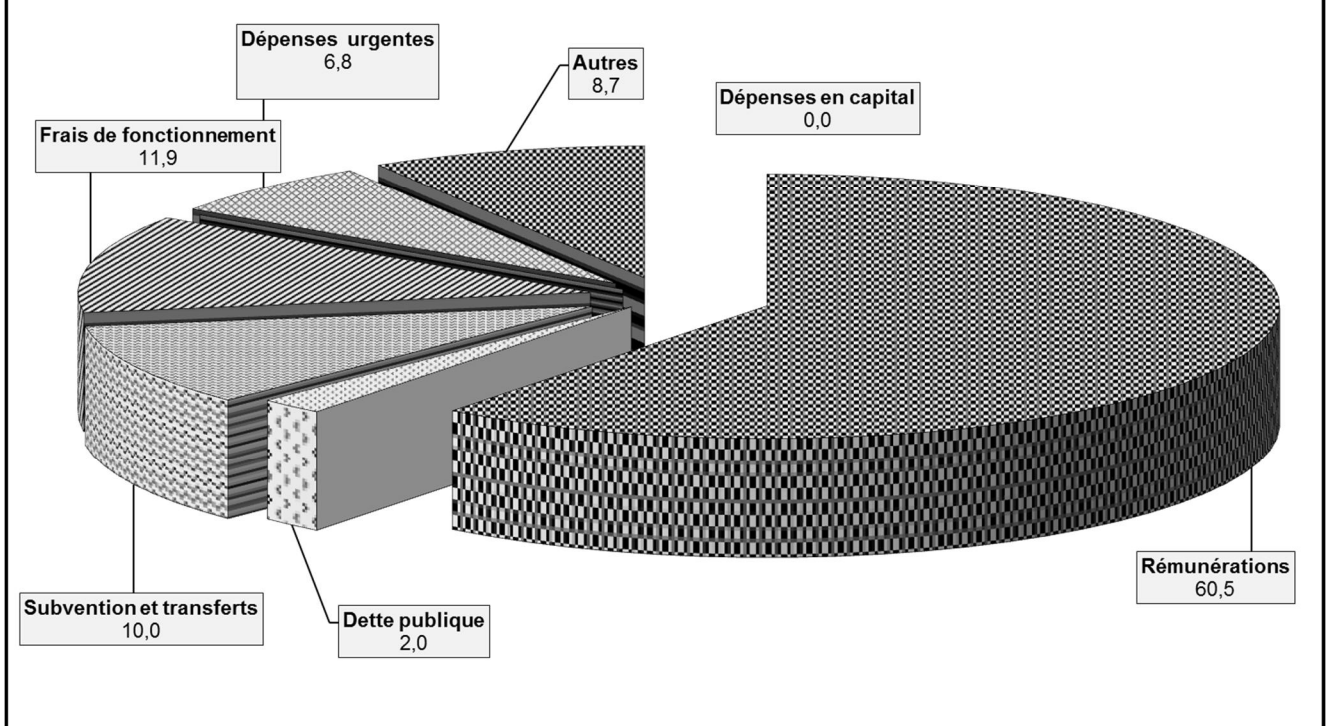

Source : Tableau II.1 bis.

Tableau III.1

ÉVOLUTION MENSUELLE DES COURS DE LA MONNAIE NATIONALE PAR RAPPORT AU USD ⁽¹⁾
(USD/CDF, sauf indication contraire)

	INDICATIF	PARALLELE	VARIATIONS COURS INDICATIF		VARIATIONS COURS PARALLELE		Ecart en % (4)
			(2)	(3)	(2)	(3)	
2005							
Décembre	431,28	435,92	+ 3,3	+ 3,0	+ 3,3	+ 3,9	+ 1,1
2006							
Décembre	503,43	523,40	+ 5,1	- 14,3	+ 3,1	- 16,7	+ 4,0
2007							
Décembre	500,67	507,97	+ 0,4	+ 0,6	- 1,0	+ 3,0	+ 1,5
2008							
Décembre	606,89	621,67	- 4,2	- 17,5	- 4,7	- 18,3	+ 2,4
2009							
Décembre	904,31	911,20	- 0,5	- 32,9	+ 0,3	- 31,8	+ 0,8
2010							
Décembre	912,07	925,10	- 0,2	- 0,9	- 0,2	- 1,5	+ 1,4
2011							
Décembre	898,12	899,21	+ 1,5	+ 1,6	+ 1,3	+ 2,9	+ 0,1
2012							
Décembre	914,99	927,18	+ 0,1	- 1,8	- 0,5	- 3,0	+ 1,3
2013							
Décembre	926,43	937,70	- 0,4	- 1,2	- 1,6	- 1,1	+ 1,2
2014							
Décembre	925,11	931,73	- 0,1	0,1	- 0,1	+ 0,6	+ 0,7
2015							
Décembre	927,51	933,61	+ 0,0	- 0,3	- 0,2	- 0,2	+ 0,7
2016							
Janvier	928,49	940,60	- 0,1	- 0,1	- 0,7	- 0,7	+ 1,3
Mars	936,48	950,04	- 0,7	- 1,0	- 0,7	- 1,7	+ 1,4
Juin	965,71	1 012,76	- 1,4	- 4,0	- 3,2	- 7,8	+ 4,9
Septembre	1 060,98	1 115,69	- 4,6	- 12,6	- 4,0	- 16,3	+ 5,2
Décembre	1 201,13	1 250,13	- 4,5	- 22,8	- 2,6	- 25,3	+ 4,1
2017							
Janvier	1 252,50	1 294,92	- 4,1	- 4,1	- 3,5	- 3,5	+ 3,4
Février	1 300,75	1 316,49	- 3,7	- 7,7	- 1,6	- 5,0	+ 1,2
Mars	1 342,36	1 358,50	- 3,1	- 10,5	- 3,1	- 8,0	+ 1,2
Avril	1 387,03	1 404,01	- 3,2	- 13,4	- 3,2	- 11,0	+ 1,2
Mai	1 419,82	1 431,38	- 2,3	- 15,4	- 1,9	- 12,7	+ 0,8
Juin	1 464,86	1 489,55	- 3,1	- 18,0	- 3,9	- 16,1	+ 1,7
Juillet	1 572,58	1 632,62	- 6,8	- 23,6	- 8,8	- 23,4	+ 3,8
Août	1 547,79	1 580,01	+ 1,6	- 22,4	+ 3,3	- 20,9	+ 2,1
Septembre	1 562,03	1 581,02	- 0,9	- 23,1	- 0,1	- 20,9	+ 1,2
Octobre	1 571,14	1 585,96	- 0,6	- 23,6	- 0,3	- 21,2	+ 0,9
Novembre	1 579,59	1 596,17	- 0,5	- 24,0	- 0,6	- 21,7	+ 1,0
Décembre	1 590,46	1 612,32	- 0,7	- 24,5	- 1,0	- 22,5	+ 1,4
2018							
Janvier	1 600,22	1 632,24	- 0,6	- 0,6	- 1,2	- 1,2	+ 2,0
Février	1 612,54	1 636,12	- 0,8	- 1,4	- 0,2	- 1,5	+ 1,5
Mars	1 616,43	1 637,08	- 0,2	- 1,6	- 0,1	- 1,5	+ 1,3
Avril	1 618,13	1 640,18	- 0,1	- 1,7	- 0,2	- 1,7	+ 1,4
Mai	1 619,26	1 644,79	- 0,1	- 1,8	- 0,3	- 2,0	+ 1,6
Juin	1 623,91	1 646,12	- 0,3	- 2,1	- 0,1	- 2,1	+ 1,4
Juillet	1 625,49	1 646,25	- 0,1	- 2,2	- 0,0	- 2,1	+ 1,3
Août	1 627,91	1 647,23	- 0,1	- 2,3	- 0,1	- 2,1	+ 1,2
Septembre	1 628,89	1 648,21	- 0,1	- 2,4	- 0,1	- 2,2	+ 1,2
Octobre	1 631,35	1 647,61	- 0,2	- 2,5	+ 0,0	- 2,1	+ 1,0
Novembre	1 632,30	1 649,18	- 0,1	- 2,6	- 0,1	- 2,2	+ 1,0
Décembre	1 632,76	1 657,24	- 0,0	- 2,6	- 0,5	- 2,7	+ 1,5
2 019							
Janvier	1 637,33	1 657,47	- 0,3	- 0,3	- 0,0	- 0,0	+ 1,2
Février	1 637,08	1 657,41	+ 0,0	- 0,3	+ 0,0	- 0,0	+ 1,2

Source : - Banque Centrale du Congo.

(1) Cours moyens mensuels à la clôture de la journée.

(2) Variations calculées par rapport au cours du mois précédent.

(3) Variations calculées par rapport au dernier cours de l'année précédente.

(4) Ecart entre le cours parallèle et le cours indicatif.

Tableau III.2

ÉVOLUTION DU TAUX DE CHANGE DU DOLLAR SUR LE MARCHÉ ⁽¹⁾
(USD/CDF)

	Banques agréées		Bureaux de change		Cours	Cours	
	Cours acheteur	Cours vendeur	Cours acheteur	Cours vendeur	indicatif	le plus bas	le plus haut
2005							
Décembre							
30/12	443,31	446,60	447,37	453,08	445,40	440,00	456,55
2006							
Décembre							
28/12	499,70	507,52	513,19	518,66	503,43	520,00	490,00
2007							
Décembre							
31/12	496,59	510,29	500,81	508,63	502,99	495,64	516,61
2008							
Décembre							
30/12	627,97	649,85	652,68	662,23	639,32	605,72	674,98
2009							
Décembre							
30/12	896,89	908,10	900,67	908,54	902,66	895,00	915,00
2010							
Décembre							
30/12	906,50	922,40	915,15	925,00	915,13	890,00	937,48
2011							
Décembre							
30/12	903,30	915,20	921,47	926,53	910,65	880,00	930,00
2012							
Décembre							
30/12	911,60	919,99	922,71	929,04	915,17	899,00	935,00
2013							
Décembre							
30/12	921,62	932,23	932,86	940,19	925,50	900,00	945,00
2014							
Décembre							
30/12	917,61	931,77	930,03	935,10	924,51	905,56	940,00
2015							
Décembre							
30/12	921,95	934,19	936,77	939,91	927,92	900,13	950,00
2016							
Janvier							
30/01	994,40	947,15	932,92	940,53	929,51	910,09	952,00
Mars							
30/03	936,61	948,54	951,69	961,55	941,58	927,29	975,00
Juin							
30/06	978,43	997,05	1 009,33	1 043,68	983,76	958,80	1 150,00
Septembre							
30/09	1 042,17	1 084,17	1 187,23	1 213,01	1 060,98	1 000,00	1 250,00
Décembre							
30/12	1 196,21	1 239,29	1 261,13	1 271,06	1 215,59	1 160,00	1 300,00
2017							
Janvier							
30/01	1 267,15	1 295,33	1 298,70	1 306,35	1 280,59	1 200,00	1 373,00
Février							
29/02	1 309,61	1 325,78	1 344,04	1 340,78	1 314,94	1 215,70	1 360,00
Mars							
30/03	1 357,14	1 382,38	1 381,29	1 381,85	1 370,01	1 200,00	1 400,00
Avril							
30/04	1 398,07	1 416,14	1 404,91	1 411,12	1 405,89	1 225,00	1 450,00
Mai							
30/05	1 429,44	1 450,31	1 454,57	1 466,14	1 440,37	1 251,29	1 474,02
Juin							
30/06	1 502,47	1 518,53	1 542,99	1 558,14	1 507,78	1 456,88	1 590,00
Juillet							
30/07	1 628,25	1 669,39	1 668,07	1 707,34	1 565,97	1 594,65	1 722,65
Août							
30/08	1 548,06	1 579,54	1 559,92	1 565,10	1 555,62	1 254,54	1 633,00
Septembre							
30/09	1 554,82	1 596,11	1 574,89	1 580,85	1 568,04	1 244,54	1 645,00
Octobre							
30/10	1 573,85	1 596,36	1 580,83	1 583,70	1 574,64	1 547,00	1 653,00
Novembre							
30/11	1 574,87	1 654,04	1 600,00	1 630,00	1 586,28	1 541,96	1 698,00
Décembre							
30/12	1 588,79	1 611,28	1 615,00	1 643,00	1 592,19	1 594,04	1 685,00
2018							
Janvier							
30/01	1 612,21	1 596,43	1 630,64	1 636,51	1 604,98	1 579,00	1 670,00
Février							
29/02	1 611,91	1 627,73	1 620,00	1 650,00	1 615,97	1 564,97	1 665,00
Mars							
30/03	1 614,64	1 643,27	1 634,80	1 640,00	1 616,53	1 589,86	1 698,71
Avril							
30/04	1 616,26	1 634,05	1 635,00	1 640,00	1 620,00	1 591,00	1 620,00
Mai							
30/05	1 616,38	1 646,06	1 640,00	1 650,00	1 620,98	1 575,00	1 694,00
Juin							
30/06	1 622,13	1 642,85	1 640,54	1 650,00	1 625,67	1 598,00	1 699,00
Juillet							
30/07	1 624,28	1 635,95	1 642,00	1 645,61	1 626,93	1 599,00	1 677,03
Août							
30/08	1 617,99	1 646,07	1 640,90	1 647,57	1 628,14	1 601,00	1 703,00
Septembre							
30/09	1 627,87	1 654,51	1 647,36	1 644,75	1 630,65	1 603,00	1 696,67
Octobre							
30/10	1 630,35	1 656,91	1 643,00	1 649,32	1 632,46	1 610,00	1 714,36
Novembre							
30/11	1 631,30	1 643,17	1 645,88	1 655,00	1 633,04	1 605,00	1 713,00
Décembre							
30/12	1 631,83	1 640,55	1 660,00	1 670,00	1 635,62	1 619,04	1 670,00
2019							
Janvier							
30/01	1 632,33	1 654,60	1 640,00	1 645,34	1 638,00	1 607,24	1 677,71
Février							
29/02	1 625,43	1 651,59	1 650,00	1 655,50	1 637,01	1 607,61	1 677,00

Source : - Banque Centrale du Congo.

(1) Cours fin période.

Tableau III.3

VARIATIONS MOYENNES MENSUELLES DES COURS DE CHANGE EN % ⁽¹⁾

Périodes	2012		2013		2014		2015		2016		2017		2018		2019	
	INDICATIF	LIBRE	INDICATIF	LIBRE	INDICATIF	PARALLELE	INDICATIF	PARALLELE	INDICATIF	PARALLELE	INDICATIF	PARALLELE	INDICATIF	PARALLELE	INDICATIF	PARALLELE
	USD	USD	USD	USD	USD	USD	USD	USD	USD	USD	USD	USD	USD	USD	USD	USD
Janvier	-0,1	-0,0	-0,0	0,0	-0,1	-0,0	-0,0	-0,0	-0,1	-0,7	-4,1	-3,5	-0,6	-1,2	-0,3	-0,0
Février	-0,0	0,1	-0,0	0,0	-0,0	0,1	0,0	0,1	-0,2	-0,3	-3,7	-1,6	-0,8	-0,2	0,0	0,0
Mars	-0,0	-0,0	0,0	0,0	0,2	0,1	-0,1	-0,1	-0,7	-0,7	-3,1	-3,1	-0,2	-0,1		
Avril	-0,0	0,0	0,0	0,0	0,1	0,4	0,0	0,0	-1,0	-2,3	-3,2	-3,2	-0,1	-0,2		
Mai	-0,0	0,0	-0,0	-0,0	-0,0	0,1	0,1	-0,0	-0,7	-0,8	-2,3	-1,9	-0,1	-0,3		
Juin	0,0	-0,0	0,0	-0,0	-0,0	-0,0	-0,1	-0,0	-1,4	-3,2	-3,1	-3,9	-0,3	-0,1		
Juillet	0,0	0,0	0,0	0,0	0,1	-0,0	0,0	0,0	-2,6	-4,3	-6,8	-8,8	-0,1	-0,0		
Août	0,0	0,0	-0,0	-0,0	-0,0	0,0	-0,0	-0,0	-2,0	-1,2	1,6	3,3	-0,1	-0,1		
Septembre	0,0	0,0	-0,0	-0,0	-0,0	-0,1	-0,0	-0,1	-4,6	-4,0	-0,9	-0,1	-0,1	-0,1		
Octobre	0,0	0,0	0,0	-0,0	-0,1	0,1	-0,1	0,1	-5,3	-6,5	-0,6	-0,3	-0,2	0,0		
Novembre	0,0	0,0	-0,0	-0,0	0,1	0,0	-0,0	0,0	-2,3	-2,0	-0,5	-0,6	-0,1	-0,1		
Décembre	-0,0	-0,0	-0,0	-0,0	-0,1	-0,1	0,0	-0,2	-4,5	-2,6	-0,7	-1,0	-0,0	-0,5		

Source : - Banque Centrale du Congo.

(1) Il s'agit de la moyenne des variations.

Tableau III.4

COURS DE CHANGE MOYEN INTERBANCAIRE DES DEVICES ETRANGERES CONTRE LA DEVISE NATIONALE (CDF)

	2 016		2 017		2 018												2 019		
	Décembre	Moyenne annuelle	Décembre	Moyenne annuelle	Janvier	Février	Mars	Avril	Mai	Juin	Juillet	Août	Septembre	Octobre	Novembre	Décembre	Moyenne annuelle	Janvier	Février
1 USD	1 200,33	1 010,30	1 589,67	1 464,35	1 599,54	1 611,99	1 616,53	1 617,84	1 619,22	1 623,75	1 625,43	1 627,91	1 629,67	1 631,27	1 632,27	1 632,63	1 622,34	1 637,21	1 637,01
1 CAD.	898,11	763,84	1 244,55	1 130,91	1 285,61	1 283,44	1 250,75	1 273,91	1 257,90	1 239,69	1 235,93	1 248,10	1 268,89	1 257,09	1 237,71	1 215,21	1 254,52	1 228,44	1 243,50
1 GBP	1 499,39	1 364,90	2 130,01	1 889,63	2 208,16	2 252,70	2 257,56	2 288,91	2 181,95	2 156,91	2 139,20	2 095,95	2 128,23	2 126,25	2 105,90	2 068,57	2 167,52	2 106,04	2 180,12
1 CHF	1 176,24	1 024,89	1 609,16	1 488,73	1 663,42	1 723,99	1 706,28	1 683,18	1 623,90	1 640,74	1 633,41	1 647,04	1 684,34	1 644,24	1 630,46	1 643,98	1 660,41	1 655,15	1 647,19
100 JPY	1 034,42	899,67	1 408,64	1 220,21	1 441,76	1 491,69	1 523,31	1 511,88	1 476,76	1 476,83	1 458,79	1 466,75	1 456,66	1 446,13	1 441,65	1 451,26	1 470,29	1 499,43	1 478,10
100 XAF	192,92	170,25	286,73	252,55	297,04	303,40	303,78	303,89	294,03	288,99	289,37	286,55	289,91	286,04	282,84	282,98	292,40	284,94	284,88
1 EUR	1 265,44	1 116,37	1 880,82	1 658,35	1 948,46	1 990,20	1 992,63	1 993,37	1 914,33	1 895,67	1 898,12	1 879,63	1 901,72	1 876,26	1 855,29	1 856,24	1 916,83	1 869,10	1 868,66
1 ZAR	86,52	71,85	90,09	99,82	94,58	97,48	97,72	95,47	112,62	122,29	122,02	114,38	110,24	112,72	115,55	114,81	109,16	117,73	117,34
1 DTS	1 616,90	1 403,28	2 249,52	2 033,13	2 298,92	2 340,62	2 348,52	2 351,57	2 308,58	2 295,94	2 283,99	2 271,51	2 282,68	2 270,17	2 260,21	2 260,73	2 297,79	2 280,97	2 287,45
1 AUD	883,07	752,26	1 213,84	1 123,10	1 270,65	1 269,88	1 254,88	1 249,83	1 218,21	1 218,24	1 202,36	1 193,87	1 174,22	1 158,98	1 182,01	1 174,36	1 213,96	1 168,54	1 168,98

Source : - Banque Centrale du Congo.

Tableau III.5

VOLUME DES TRANSACTIONS SUR LE MARCHÉ DES CHANGES

(en millions de USD)

Période	BCC		Bques agréées		Bur. de Chge		Total		Volume total
	Achat	Vente	Achat	Vente	Achat	Vente	Achat	Vente	
2006									
déc-06	5,50	0,00	32,48	42,21	0,86	0,83	38,84	43,05	81,89
Cumul 06	10,40	11,00	308,80	367,94	13,33	13,77	332,53	392,71	725,24
2007									
déc-07	0,00	0,00	56,42	60,67	2,08	2,35	58,49	63,02	121,52
Cumul 07	66,94	0,00	533,47	562,79	13,04	14,25	613,45	515,38	1 128,83
2008									
déc-08	0,00	0,00	72,52	76,48	0,69	0,76	73,21	77,24	150,44
Cumul 08	0,00	0,00	916,46	973,39	10,00	10,59	926,45	983,97	1 910,43
2009									
déc-09	0,00	12,25	85,54	81,04	0,47	0,57	86,01	93,86	179,87
Cumul 09	11,00	124,65	851,04	867,41	5,65	5,54	867,70	997,60	1 865,30
2010									
déc-10	0,00	0,00	104,77	121,60	0,56	0,68	105,33	122,28	227,61
Cumul 10	0,00	10,00	1 039,55	1 094,18	5,58	5,58	1 045,13	1 109,76	2 154,89
2011									
déc-11	4,02	0,00	76,09	92,21	0,27	0,29	80,38	92,50	172,88
Cumul 11	164,97	49,90	1 211,34	1 310,44	5,78	6,54	1 382,09	1 366,89	2 748,98
2012									
déc-12	47,00	0,00	158,31	187,08	3,05	2,62	208,36	189,70	398,07
Cumul 12	266,36	29,13	2 144,98	2 237,98	25,70	19,90	2 437,05	2 287,01	4 724,06
2013									
déc-13			223,94	197,59	1,46	1,25	225,40	198,83	424,23
Cumul 13	25,00	24,00	2 289,00	2 291,63	25,78	23,93	2 339,77	2 339,57	4 679,34
2014									
déc-14	42,00	0,00	239,14	309,87	1,98	1,79	283,12	311,65	594,77
Cumul 14	611,60	0,00	3 048,75	3 146,76	20,01	17,66	3 680,36	3 164,42	6 844,79
2015									
déc-15	4,10	4,10	230,20	328,62	2,41	2,19	236,71	334,91	571,62
Cumul 15	185,50	55,60	2 707,85	3 388,43	27,92	27,15	2 921,28	3 471,19	6 392,46
2016									
janv-16	0,00	0,00	192,56	202,25	1,75	2,01	194,31	204,26	398,56
mars-16	0,00	0,00	208,00	179,45	1,84	1,66	209,84	181,10	390,95
juin-16	0,00	50,00	189,88	87,44	1,32	0,69	191,20	138,12	329,32
sept-16	0,00	0,00	85,00	35,59	0,26	0,16	85,26	35,75	121,01
déc-16	1,50	1,50	124,53	78,03	1,39	1,29	127,42	80,82	208,23
Cumul 16	1,50	248,25	1 938,48	1 186,21	13,38	11,26	1 953,36	1 445,72	3 399,08
2017									
janv-17	0,00	55,50	152,55	73,72	1,27	0,97	153,82	130,19	284,01
févr-17	0,00	22,92	180,54	141,53	1,67	1,99	182,21	166,45	348,66
mars-17	0,00	0,00	162,04	130,52	1,80	1,77	163,83	132,29	296,13
avr-17	0,00	0,00	165,48	121,97	1,59	1,55	167,07	123,53	290,60
mai-17	0,00	0,00	180,97	119,15	1,65	1,62	182,62	120,77	303,38
juin-17	0,00	0,00	130,25	94,36	1,44	1,25	131,69	95,62	227,31
juil-17	10,00	11,00	152,92	63,08	1,24	0,90	164,16	74,98	239,14
août-17	38,00	25,00	135,33	56,19	1,65	1,65	174,98	82,84	257,82
sept-17	-	3,50	125,69	65,08	1,45	1,29	127,14	69,86	197,00
oct-17	5,00	-	137,35	51,50	1,04	1,08	143,39	52,58	195,97
nov-17	-	-	135,09	40,29	0,74	0,65	135,82	40,94	176,76
déc-17	-	-	101,27	37,09	0,61	0,55	101,88	37,64	139,52
Cumul 17	53,00	117,92	1 759,47	994,46	16,15	15,29	1 828,62	1 127,67	2 956,29
2018									
janv-18	-	-	135,5	47,82	0,5	0,37	136,0	48,19	184,1
févr-18	-	-	124,4	41,75	0,4	0,63	124,8	42,38	167,2
mars-18	-	-	246,6	51,00	0,7	0,60	247,3	51,59	298,9
avr-18	-	-	256,8	49,91	0,6	0,59	257,4	50,50	307,9
mai-18	-	-	167,4	47,42	1,1	0,54	168,5	47,96	216,5
juin-18	-	-	162,1	48,03	0,7	0,64	162,8	48,67	211,5
juil-18	-	-	190,0	66,87	0,6	0,51	190,6	67,38	258,0
août-18	-	-	224,2	89,82	0,7	0,65	224,9	90,47	315,4
sept-18	-	-	163,9	50,07	0,6	0,65	164,5	50,72	215,2
oct-18	-	-	186,1	55,61	1,1	0,63	187,2	56,24	243,4
nov-18	-	-	191,5	47,2	0,7	0,7	192,2	47,84	240,1
déc-18	-	-	190,9	79,0	0,7	0,6	191,6	79,57	271,2
Cumul 18	0,00	0,00	2 239,43	674,47	8,48	7,05	2 247,91	681,52	2 929,43
2019									
janv-19	-	-	187,0	86,8	0,5	0,5	187,6	87,33	274,9
févr-19	-	-	192,6	88,5	0,8	0,5	193,4	88,99	282,4
Cumul 19	0,00	0,00	379,65	175,28	1,31	1,05	380,96	176,32	557,28

Source : Banque Centrale du Congo.

Tableau III.7

POSITION NETTE DE CHANGE D' AUTRES INSTITUTIONS DES DEPOTS ⁽¹⁾

(en milliers de USD)

	2015	2016	2017	2018												
	Année	Année	Année	Janvier (p)	Février (p)	Mars (p)	Avril (p)	Mai (p)	juin (p)	juil (p)	Août(p)	sept.(p)	Oct.(p)	Nov.(p)	Déc.(p)	Année)
1. Position nette en début période (a)	28 551	-29 925	22 081	322 833	408 266	297 326	29 894	314 865	316 013	305 178	-323 584	-259 120	296 544	302 976	315 727	322 833
2. Différence des cours	-27 789	150 239	-8 845	687	-77 960	-305 387	298 982	-4 860	-13 226	-608 698	46 209	557 107	19 078	-3 016	-294 187	-385 270
3. Position nette en début période (b)	762	120 314	13 236	323 520	330 306	-8 061	328 876	310 005	302 787	-303 520	-277 375	297 987	315 622	299 960	21 540	-62 437
4. Recettes	5 074 371	5 053 576	8 429 912	883 756	797 386	927 191	775 694	527 495	83 157	102 651	558 759	93 977	582 301	608 443	457 172	6 397 982
- Exportations	1 609 009	1 841 832	2 635 400	385 961	400 569	450 992	366 463	230 174	37 648	47 445	213 074	48 199	288 044	291 703	264 002	3 024 274
- Invisibles	3 465 362	3 211 744	5 794 512	497 795	396 817	476 199	409 231	297 321	45 508	55 206	345 686	45 778	294 257	316 740	193 170	3 373 708
5. Dépenses	3 301 606	2 208 069	1 994 392	255 380	184 581	136 590	337 559	204 993	145 914	137 751	324 493	59 305	349 660	294 924	188 171	2 619 320
- Importations	1 015 612	870 195	647 200	70 657	77 559	69 522	83 014	111 313	18 436	39 763	179 724	18 114	151 435	124 097	91 888	1 035 522
- Invisibles	2 285 994	1 337 874	1 347 192	184 723	107 021	67 068	254 545	93 680	127 478	97 988	144 769	41 191	198 225	170 827	96 283	1 583 798
6. Solde (4 -5)	1 772 765	2 845 507	6 435 520	628 376	612 805	790 601	438 135	322 502	-62 757	-35 100	234 266	34 672	232 641	313 519	269 001	3 778 662
7. Solde des moyens de couverture	-1 803 452	-2 943 740	-6 125 923	-543 630	-645 786	-752 646	-452 146	-316 494	65 147	15 036	-216 012	-36 115	-245 287	-297 752	-273 907	-3 699 591
8. Position nette à fin période (3+6+7)	-29 925	22 081	322 833	408 266	297 326	29 894	314 865	316 013	305 178	-323 584	-259 120	296 544	302 976	315 727	16 634	16 634

Source : - Banque Centrale Congo.

(1) Au cours du dernier jour de la période.

(a) Cours initial.

(b) Cours actuel.

(p) Provisoire

Tableau III.8

ÉVOLUTION DES COURS MOYENS MENSUELS DES MATIÈRES PREMIÈRES D'ORIGINE MINÉRALE

Produits et marchés	Cotations	Moyenne 2016	2017				2018							2019			
			Janvier	Juin	Décembre	Moyenne	Janvier	Février	Mars	Avril	Mai	Juin	Juillet	Décembre	Moyenne	Janvier	Février
- Cuivre (LME)	\$/tm	4 861,81	5 706,68	5 682,73	6 791,20	6 154,98	7 080,04	7 009,70	6 809,16	6 825,55	6 820,65	6 962,10	6 267,68	6 098,38	6 527,58	5 923,15	6 257,88
- Zinc (LME)	\$/tm	2 085,37	2 691,64	2 562,64	3 188,10	2 889,18	3 419,45	3 543,93	3 292,75	3 204,38	3 053,50	3 097,90	2 672,82	2 626,05	2 926,25	2 549,47	2 698,08
- Cobalt (Londres : cathode 99,80 %)	\$/lb	11,89	14,20	27,19	32,08	25,99	34,33	37,96	39,51	43,52	44,14	42,91	40,09	33,00	37,57	27,89	21,25
- Cobalt (Londres : cathode 99,80 %)	\$/tonne	26 247,29	31 336,54	60 029,10	70 816,78	57 372,16	75 772,63	83 802,43	87 221,55	96 068,54	97 439,29	94 733,52	88 500,90	72 847,68	82 933,53	61 559,30	46 909,49
- Diamant Congo (CEEC)	\$/carat	15,59	10,95	13,10	16,85	12,03	10,97	11,61	13,75	16,30	13,66	14,96	14,49	15,57	13,54	-	-
- Coltan (Londres)	\$/lb	59,63	55,00	65,68	85,10	69,42	87,50	87,80	94,73	98,24	101,07	101,50	106,95	87,50	94,99	83,86	79,50
- Or (New York)	\$/o.t	1 247,72	1 191,23	1 261,98	1 265,72	1 258,11	1 330,23	1 334,05	1 326,87	1 335,62	1 304,21	1 282,59	1 238,66	1 250,29	1 270,29	1 291,05	1 319,83
- Argent (New York)	cts/o.t	1 708,23	1 660,70	1 697,05	1 623,10	1 705,35	1 716,64	1 667,90	1 648,82	1 663,38	1 647,04	1 652,57	1 573,86	1 469,60	1 571,63	1 562,14	1 580,90
- Pétrole :																	
- Brent (Londres)	\$/baril	45,09	55,62	47,58	64,10	54,86	68,98	65,62	66,76	71,76	77,03	75,94	74,82	57,69	71,52	60,14	64,52
- WTI (New York)	\$/baril	43,57	54,99	45,35	57,92	51,34	63,71	62,11	62,96	66,47	69,84	67,26	70,57	49,83	64,70	52,22	55,27

Source : Bourse -Les Echos.

Pour mémoire : Once troy (o.t) = 31,103 g et lb = 0,453 kg.

53

Tableau III.8. bis

ÉVOLUTION DES COURS MOYENS MENSUELS DES MATIÈRES PREMIÈRES D'ORIGINE AGRICOLE

Produits et marchés	Cotations	Moyenne 2016	2017				2018							2019			
			Janvier	Juin	Décembre	Moyenne	Janvier	Février	Mars	Avril	Mai	Juin	Juillet	Décembre	Moyenne	Janvier	Février
- Huile de palme (Kuala Lumpur) ⁽¹⁾	Riggints/tm	2 644,68	3 192,36	2 591,36	2 462,50	2 761,12	2 513,41	2 511,10	2 436,23	2 399,14	2 398,87	2 330,71	2 197,77	1 933,75	2 256,41	2 135,84	2 139,80
- Café Arabica (New York)	Cts/lb	136,32	148,18	124,15	121,68	132,99	122,99	121,46	119,64	117,12	119,34	118,47	111,14	100,36	113,15	103,49	99,39
- Café Robusta (Londres)	\$/tm	1 730,92	2 218,59	2 044,05	1 724,10	2 034,67	1 758,77	1 790,65	1 791,18	1 727,29	1 751,48	1 721,38	1 736,59	1 500,35	1 689,85	1 520,54	1 525,65
- Caoutchouc (Singapour)	Cts/kg	163,86	253,45	177,80	161,79	199,64	167,39	173,42	174,59	170,75	167,90	154,95	146,22	146,30	155,78	157,66	162,20
- Cacao (New York)	\$/tm	3 079,90	3 163,00	3 163,00	1 907,55	2 831,25	1 938,09	2 101,00	2 504,82	2 661,86	2 713,87	2 444,38	2 377,36	2 234,35	2 310,51	2 305,61	2 252,80
- Coton (New York)	Cts/lb	65,59	73,16	74,07	75,52	73,60	80,36	77,73	82,82	83,23	86,87	89,22	87,52	77,03	82,15	73,25	71,47
- Bois (Chigago) ⁽²⁾	\$/bdft	298,98	320,50	361,77	434,66	384,17	468,78	501,45	501,83	541,67	605,83	567,83	517,29	328,57	461,02	355,72	407,56

Source : Bourse -Les Echos.

(1) - Riggints monnaie de Kwala Lumpur : 25 riggints = 5 euros.

(2) - Bdft (Board foot) : 1 bdft = 2,35973722 liters.

ÉVOLUTION DES VALEURS A L'EXPORTATION DE DIAMANT

(en milliers de USD)

Périodes	2012		2013		2014		2015		2016		2017		2018		2019	
	DIAMANT	DIAMANT	DIAMANT	DIAMANT	DIAMANT	DIAMANT	DIAMANT	DIAMANT	DIAMANT	DIAMANT	DIAMANT	DIAMANT	DIAMANT	DIAMANT	DIAMANT	
	C.A.	INDUSTRIEL ⁽¹⁾	C.A.	INDUSTRIEL ⁽¹⁾	C.A.	INDUSTRIEL ⁽¹⁾	C.A.	INDUSTRIEL ⁽¹⁾	C.A.	INDUSTRIEL ⁽¹⁾	C.A.	INDUSTRIEL ⁽¹⁾	C.A.	INDUSTRIEL ⁽¹⁾	C.A.	INDUSTRIEL ⁽¹⁾
Janvier	15 496,48	-	15 990,84	-	18 252,23	-	797,71	112,62	16 138,91	365,57	7 233,11	443,11	2 909,70	10 090,52	-	-
Février	32 922,17	-	12 169,91	-	20 119,41	-	768,89	107,59	14 570,27	4 179,73	13 887,15	6 365,66	12 147,63	-	-	-
Mars	24 599,86	-	19 182,08	-	14 186,57	-	1 260,67	246,99	11 492,08	6 937,23	12 516,43	269,96	21 654,90	-	-	-
Avril	19 669,42	-	19 658,96	-	13 793,08	-	1 163,32	134,45	13 549,28	4 848,84	9 995,26	9 492,46	8 890,79	4 720,61	-	-
Mai	21 900,60	-	18 242,24	-	15 491,20	-	850,23	270,23	15 769,69	145,01	12 083,25	161,87	7 701,47	2 598,71	-	-
Juin	23 075,38	-	11 747,00	-	21 679,35	-	1 050,91	324,65	13 744,39	7 061,30	7 231,93	12 138,78	14 380,35	9 091,46	-	-
Juillet	16 648,21	-	22 342,55	-	19 051,42	-	700,18	134,22	17 175,78	6 174,34	13 177,37	1 080,40	10 099,49	-	-	-
Août	25 504,10	-	17 911,28	-	12 257,09	-	775,70	56,75	16 447,24	-	13 416,32	41,10	10 800,67	9 923,93	-	-
Septembre	19 621,61	-	18 358,22	-	15 577,99	-	1 874,95	131,88	14 067,11	10 462,92	13 050,01	6 557,45	8 856,74	-	-	-
Octobre	23 844,28	-	24 634,56	-	21 144,91	-	1 079,44	148,82	24 066,77	5 638,83	13 900,34	7 692,93	9 497,25	9 473,70	-	-
Novembre	27 518,55	-	21 632,88	100 093,00	18 365,45	-	1 299,12	366,55	8 110,28	1 665,58	14 900,98	8 901,23	16 261,75	-	-	-
Décembre	15 879,78	-	21 003,65	-	17 647,47	-	1 440,07	693,27	9 466,98	7 220,93	15 881,45	7 000,68	26 438,65	10 547,71	-	-
TOTAL	266 680,44	-	222 874,18	100 093,00	207 566,17	-	13 061,19	2 728,02	174 598,78	54 700,28	147 273,63	60 145,64	149 639,39	56 446,64	-	-

Sources :- Ministères des Mines (Commission interministérielle d'Harmonisation et de Consolidation des Statistiques Minières (CTCPM), à partir de 2014.

- Rapports Ministère des Mines et du Centre d'Évaluation, d'Expertise et de Certification des Substances Minérales Précieuses et Semi-précieuses (C.E.E.C.), avant 2014.

(1) Il s'agit de la production industrielle exportée par la SACIM, Sté SAGA SPRL, Sté Minière de Lupatapata (SMDL).

Tableau III. 10

SERVICE DE LA DETTE EXTÉRIEURE PAR GROUPES DES CRÉANCIERS DU 01^{er} JANVIER AU 31 JANVIER 2019
(en milliers de USD)

CRÉANCIERS	Service prévu	Service effectué	Ecart	Taux d'exécution
INSTITUTIONS MULTILATÉRALES	47 152,5	13 768,1	-33 384,4	29,2
CLUB DE LONDRES	-	-	-	-
CLUB DE KINSHASA	211,0	211,0	-	100,0
CLUB DE PARIS	-	-	-	-
Total	47 363,5	13 979,1	-33 384,4	29,5

Sources : Direction Générale de la Dette Publique (DGDP) et Banque Centrale du Congo.

Tableau III. 11

EXÉCUTION MENSUELLE DU SERVICE DE LA DETTE PAR GROUPES DES CRÉANCIERS
(en USD)

CRÉANCIERS	2 015	2016	2 017	2 018												2 019	
	Cumul	Cumul	Cumul	Janvier	Février	Mars	Avril	Mai	Juin	Juillet	Août	Septembre	Octobre	Novembre	Décembre	Cumul	Janvier
Institutions multilatérales	135 260 496,0	141 627 747,5	143 763 784,6	14 261 011,5	9 561 865,6	22 295 842,4	7 428 526,5	11 031 878,7	9 770 913,6	26 908 556,4	9 585 670,8	21 535 982,6	1 075 149,5	13 065 533,1	9 892 737,4	156 413 668,1	13 768 101,8
dont : - FMI	38 877 912,5	78 479 589,0	92 991 665,0	7 059 483,7	8 561 814,7	19 370 552,5	12 171,1	8 546 349,6	6 948 866,4	6 955 647,5	8 606 938,1	18 607 393,0	-	8 651 355,5	6 901 041,9	100 221 613,8	6 875 032,5
Club de Londres	-	-	-	-	-	-	-	-	1 540 602,7	-	-	-	-	-	-	1 540 602,7	-
Club de Kinshasa	29 602 112,6	36 593 128,0	48 352 994,3	486 913,8	1 906 634,9	23 913 184,7	3 928 235,2	2 150 598,9	-	685 500,9	2 155 676,7	21 729 784,3	4 133 387,3	2 359 889,0	-	63 449 805,6	211 000,0
Club de Paris	70 192 838,6	58 022 926,1	19 978 764,8	-	-	-	249 718,3	-	-	3 159 549,2	-	-	67 980,5	-	-	3 477 248,0	-
Total	235 055 447,2	236 243 801,7	212 095 543,7	14 747 925,2	11 468 500,5	46 209 027,1	11 606 480,0	13 182 477,7	11 311 516,4	30 753 606,5	11 741 347,5	43 265 766,9	5 276 517,3	15 425 422,1	9 892 737,4	224 881 324,4	13 979 101,8

Source : Direction des Opérations Bancaires et des Marchés - BCC.

Tableau III. 12

ÉVOLUTION MENSUELLE DES RÉSERVES DE CHANGE AU SENS LARGE ⁽¹⁾

(en millions de USD)

	2015	2016	2017					2018												2019	
	décembre	décembre	janvier	mars	juin	septembre	décembre	janvier	février	mars	avril	mai	juin	juillet	août	septembre	octobre	novembre	décembre	janvier	février
En millions de USD	3 035,69	2 467,05	2 620,99	2 482,91	2 525,11	2 840,48	3 142,45	3 148,04	3 268,88	3 314,33	3 505,12	3 527,31	3 531,78	3 686,82	3 639,57	3 578,33	3 564,50	3 587,24	3 505,48	3 602,93
En mois d'importations	2,89	2,52	2,67	2,53	2,58	2,90	3,20	3,10	3,22	3,26	3,45	3,47	3,48	3,63	3,58	3,52	3,51	3,53	3,45	3,33
En semaines d'importations	12	10	11	10	11	12	13	13	13	14	14	15	15	15	15	15	15	15	14	14
En jours d'importations	4	6	4	7	1	4	6	3	7	1	7	0	0	4	3	2	1	1	6	3

Source : Direction de la Recherche et des Statistiques - BCC.

(1) Réserves de change incluant les dépôts des banques en monnaies étrangères.

57

Tableau III. 12 bis

ÉVOLUTION MENSUELLE DES RÉSERVES DE CHANGE AU SENS STRICT ⁽²⁾

(en millions de USD)

	2015	2016	2017					2018												2019	
	décembre	décembre	janvier	mars	juin	septembre	décembre	janvier	février	mars	avril	mai	juin	juillet	août	septembre	octobre	novembre	décembre	janvier	février
En millions de USD	1 403,58	845,44	786,28	735,92	709,27	660,42	844,02	841,39	927,99	972,45	1 167,15	1 188,30	1 191,87	1 146,96	1 098,43	1 044,25	1 033,30	1 005,36	879,48	913,67	971,93
En mois d'importations	1,34	0,86	0,80	0,75	0,72	0,67	0,86	0,83	0,91	0,96	1,15	1,17	1,17	1,13	1,08	1,03	1,02	0,99	0,87	0,84	0,90
En semaines d'importations	5	3	3	3	3	2	3	3	3	4	4	5	5	4	4	4	4	4	3	3	3
En jours d'importations	6	5	3	1	0	6	5	4	7	1	7	0	0	6	4	3	2	0	5	4	5

Source : Direction des Opérations Bancaires et des Marchés - BCC.

(2) Réserves de change tirées exclusivement du budget en devises de la BCC.

Graphique III.1 Évolution des cours indicatif et parallèle moyen

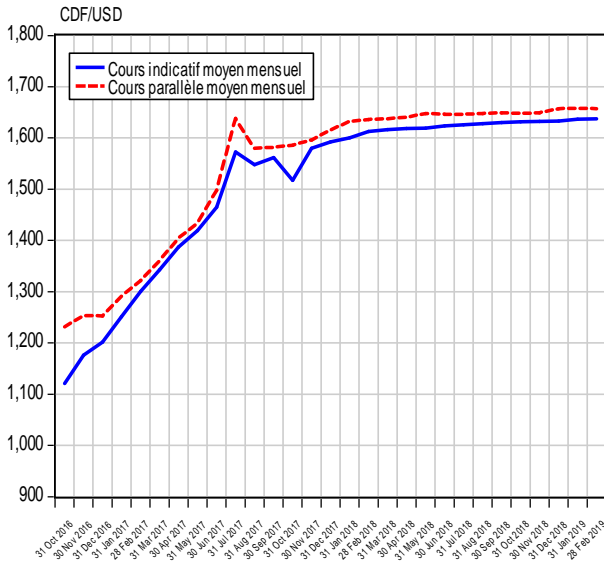

Graphique III.2 Évolution de l'écart en % entre le cours indicatif et le cours parallèle

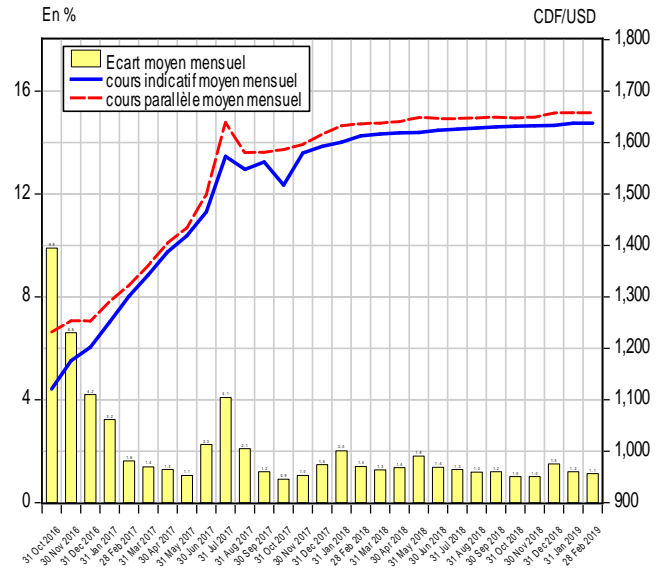

Graphique III.3 Évolution du solde des transactions mensuelles sur le marché des changes

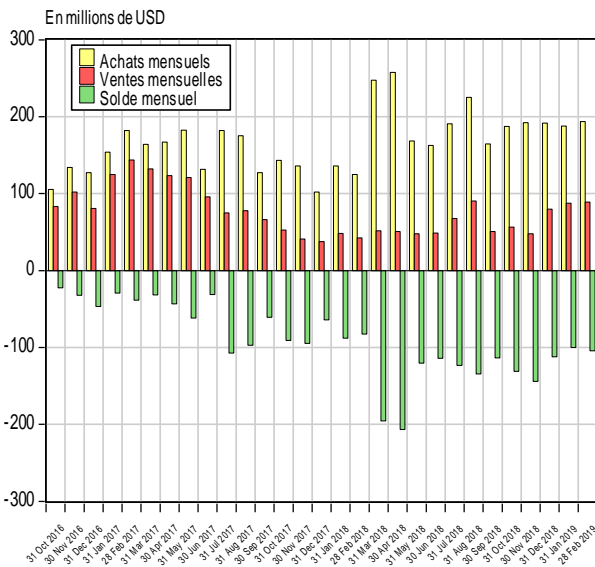

Graphique III.4 Évolution des transactions mensuelles sur le marché des changes

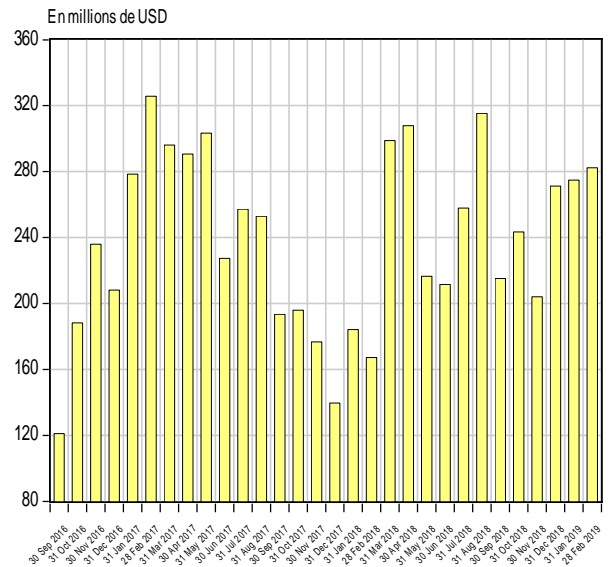

Graphique III.5 Évolution mensuelle du solde budgétaire en devises

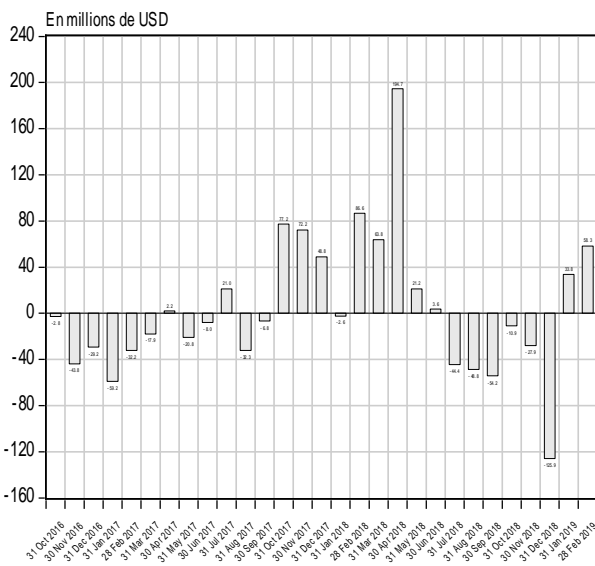

Graphique III.6 Évolution mensuelle des réserves internationales

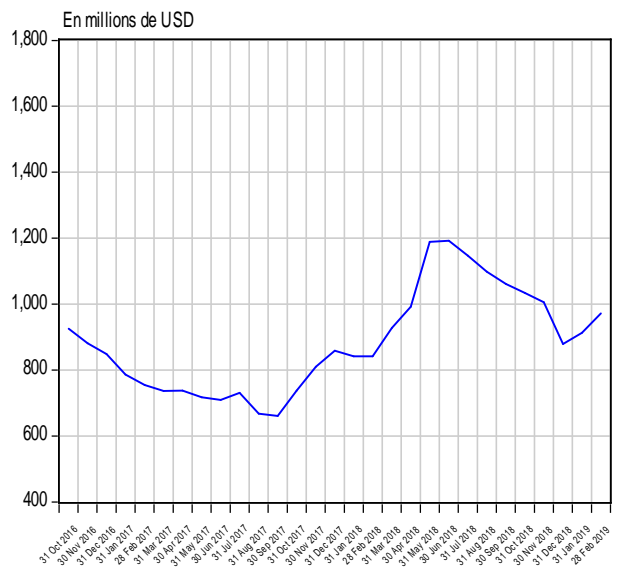

Source : Direction de la Recherche et des Statistiques sur base des données communiquées par la Direction des Opérations Bancaires et des Marchés.

Graphique III.7 Évolution des cours du cuivre et du zinc sur le marché de Londres

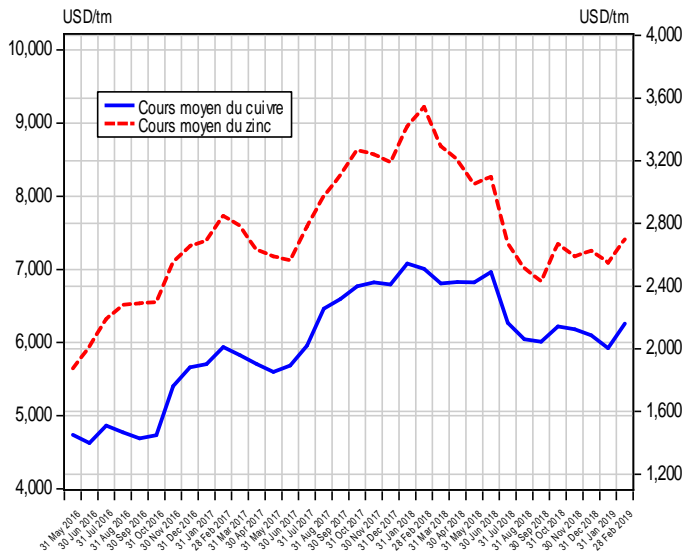

Graphique III.8 Évolution des cours du cobalt et coltan sur le marché de Londres

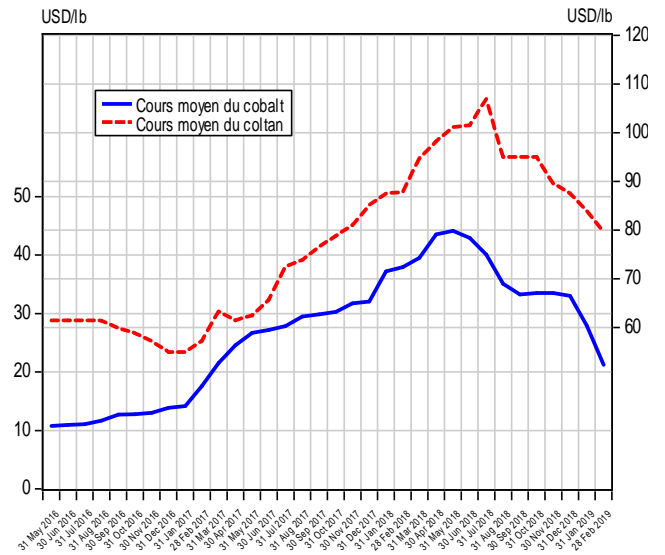

Graphique III.9 Évolution des cours de l'or et de l'argent sur le marché de New York

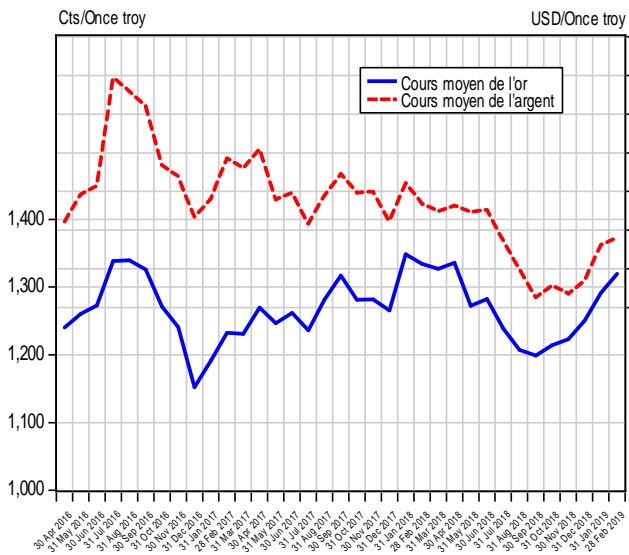

Graphique III.10 Évolution du cours du pétrole sur le marché international

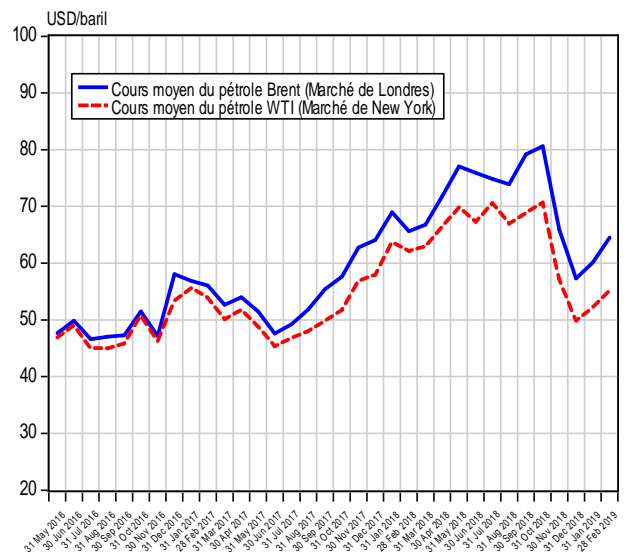

Graphique III.11 Évolution des cours du café et du cacao sur le marché international

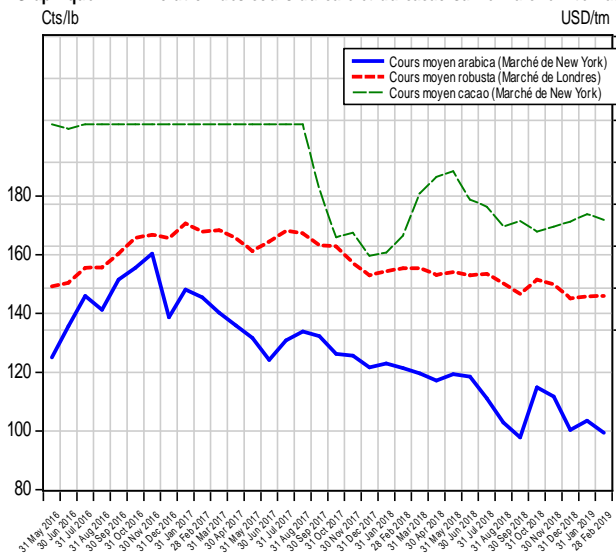

Graphique III.12 Évolution du cours du coton sur le marché de New York

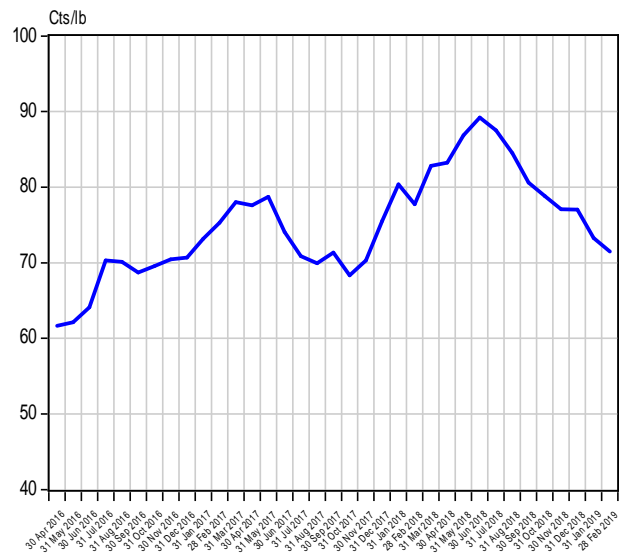

Source : Direction de la Recherche et des Statistiques sur base des données de la Bourse Les Echos.fr (Cf. Tableaux III.8 et III.8 bis)

Tableau IV. 1

SITUATION DES INSTITUTIONS DE DÉPÔTS ⁽¹⁾
(En millions de CDF)

Rubriques	2 017				2 018												2 019	
	MARS	JUIN	SEPTEMBRE	DÉCEMBRE (p)	JANVIER	FÉVRIER	MARS	AVRIL	MAI	JUIN	JUILLET	AOÛT	SEPTEMBRE	OCTOBRE	NOVEMBRE	DECEMBRE (p)	JANVIER (p)	FEVRIER (p)
1. AVOIRS EXTÉRIEURS NETS (a-b)	1 280 005	1 738 422	2 220 557	2 645 048	2 861 047	3 028 276	3 259 472	3 652 949	3 661 469	3 727 353	3 886 890	3 807 463	3 882 609	3 815 681	3 815 755	3 354 745	3 809 219	3 905 055
a) Avoirs	3 114 558	3 531 382	4 026 205	4 570 537	4 752 428	4 892 592	5 097 024	5 462 645	5 542 501	5 549 090	5 580 551	5 550 069	5 616 538	5 522 546	5 508 917	5 047 931	5 483 267	5 579 356
b) Engagements	1 834 554	1 792 961	1 805 647	1 925 489	1 891 381	1 864 316	1 837 552	1 809 696	1 881 033	1 821 737	1 693 661	1 742 606	1 733 929	1 706 865	1 693 162	1 693 186	1 674 049	1 674 301
2. AVOIRS INTÉRIEURS NETS (a+b+c)	4 618 478	5 044 073	5 199 852	4 964 849	5 164 864	5 191 590	5 064 339	4 784 447	4 901 692	5 051 805	5 046 869	5 344 775	5 315 417	5 669 127	5 785 019	6 642 640	6 050 398	5 964 280
a) Créances nettes sur l'Etat	225 259	328 369	214 630	264 188	227 712	79 674	-10 342	-328 359	-359 343	-350 213	-351 678	-302 658	-233 398	-116 721	-77 977	144 003	158 454	139 701
b) Crédits à l'économie	2 905 729	3 257 845	3 260 851	3 020 214	3 268 120	3 290 490	3 390 264	3 393 859	3 494 695	3 593 185	3 711 668	3 789 572	3 913 199	4 098 975	4 130 645	4 307 815	4 107 180	4 107 180
c) Autres Postes Nets	1 487 490	1 457 859	1 724 372	1 680 447	1 669 032	1 821 426	1 684 418	1 718 946	1 766 340	1 808 834	1 686 880	1 857 860	1 635 616	1 686 872	1 732 351	2 190 821	1 784 764	1 717 399
3. MASSE MONÉTAIRE (au sens large)	5 898 483	6 782 494	7 420 410	7 609 896	8 025 910	8 219 865	8 323 811	8 437 396	8 563 161	8 779 158	8 933 759	9 152 238	9 198 026	9 484 808	9 600 775	9 997 385	9 859 616	9 869 335
- Monnaie	1 654 559	1 754 272	1 816 673	1 985 284	2 044 587	2 032 581	2 109 052	2 122 073	2 090 959	2 099 632	2 199 102	2 145 079	2 108 619	2 136 752	2 237 976	2 400 936	2 316 638	2 325 230
- Quasi - monnaie	4 243 923	5 028 222	5 603 736	5 624 612	5 981 323	6 187 284	6 214 759	6 315 323	6 472 201	6 679 526	6 734 657	7 007 159	7 089 407	7 348 056	7 362 799	7 596 450	7 542 979	7 544 105

Source : Banque Centrale du Congo

(1) Il s'agit de la situation consolidée de la Banque Centrale du Congo et des Autres Institutions de Dépôts (Banques commerciales).

(p) : Provisoire

Tableau IV.2

LIQUIDITÉS MONÉTAIRES ET QUASI -MONÉTAIRES DES INSTITUTIONS DE DÉPÔTS
(en millions de CDF)

Rubriques	2 017				2 018												2 019	
	MARS	JUIN	SEPTEMBRE	DÉCEMBRE	JANVIER	FÉVRIER	MARS	AVRIL	MAI	JUIN	JUILLET	AOÛT	SEPTEMBRE	OCTOBRE	NOVEMBRE	DECEMBRE (p)	JANVIER (p)	FEVRIER (p)
A. Circulation fiduciaire hors banques	1 073 426	1 164 492	1 175 873	1 355 225	1 225 346	1 269 487	1 324 586	1 331 390	1 378 271	1 407 286	1 371 195	1 366 276	1 334 654	1 330 128	1 384 074	1 557 095	1 553 590	1 562 183
- Circulation fiduciaire hors BCC	1 173 729	1 271 954	1 266 155	1 454 809	1 357 381	1 398 897	1 439 089	1 449 413	1 504 289	1 539 454	1 520 363	1 525 637	1 479 259	1 464 672	1 513 414	1 689 807	1 687 700	1 696 292
- Encaisses AID	-100 304	-107 462	-90 282	-99 583	-132 035	-129 410	-114 503	-118 023	-126 018	-132 168	-149 168	-159 361	-144 605	-134 544	-129 340	-132 712	-134 110	-134 110
B. Dépôts à vue en MN	581 133	589 780	640 801	630 059	819 241	763 095	784 466	790 684	712 688	692 347	827 907	778 803	773 965	806 624	853 902	843 841	763 048	763 048
- B.C.C	11 399	13 953	16 262	19 626	18 771	19 036	16 919	17 561	17 549	23 450	24 325	25 121	21 194	20 731	13 977	12 756	12 756	12 756
- AID	569 734	575 827	624 539	610 432	800 470	744 059	767 547	773 123	695 139	668 897	803 582	753 681	752 771	785 893	839 925	831 084	750 291	750 291
C. Dépôts à terme	4 243 923	5 028 222	5 603 736	5 624 612	5 981 323	6 187 284	6 214 759	6 315 323	6 472 201	6 679 526	6 734 657	7 007 159	7 089 407	7 348 056	7 362 799	7 596 450	7 542 979	7 544 105
1. Dépôts à terme MN	57 242	63 537	77 946	45 841	45 864	61 105	64 307	66 640	72 870	74 247	90 529	75 665	65 216	66 186	60 029	56 835	65 735	65 735
- B.C.C.	-	-	-	-	-	-	-	-	-	-	-	-	-	-	-	-	-	-
- AID	57 242	63 537	77 946	45 841	45 864	61 105	64 307	66 640	72 870	74 247	90 529	75 665	65 216	66 186	60 029	56 835	65 735	65 735
2. Dépôts en devises	4 165 552	4 943 075	5 504 335	5 548 703	5 905 099	6 103 328	6 122 783	6 221 950	6 376 041	6 587 097	6 625 841	6 909 514	7 002 841	7 256 377	7 278 182	7 517 009	7 455 461	7 456 585
- B.C.C.	6 138	8 376	30 049	25 584	25 493	25 387	24 521	24 393	24 538	24 503	24 767	24 569	25 828	26 648	26 858	26 905	26 937	26 941
- AID	4 159 414	4 934 699	5 474 286	5 523 120	5 879 606	6 077 941	6 098 262	6 197 557	6 351 503	6 562 594	6 601 075	6 884 946	6 977 014	7 229 729	7 251 324	7 490 104	7 428 525	7 429 644
3. Provisions pour importations	21 129	21 610	21 455	30 068	30 361	22 851	27 669	26 733	23 290	18 182	18 286	21 980	21 350	25 492	24 588	22 606	21 782	21 786
- B.C.C.	4 709	5 487	5 937	6 112	6 414	6 384	6 399	6 295	6 043	6 048	6 120	6 102	6 128	5 963	5 979	5 989	5 996	5 997
- AID	16 420	16 123	15 519	23 957	23 947	16 468	21 271	20 438	17 248	12 134	12 167	15 877	15 222	19 529	18 609	16 617	15 786	15 789
TOTAL (A+B+C)	5 898 483	6 782 494	7 420 410	7 609 896	8 025 910	8 219 865	8 323 811	8 437 396	8 563 161	8 779 158	8 933 759	9 152 238	9 198 026	9 484 808	9 600 775	9 997 385	9 859 616	9 869 335

Source: Banque Centrale du Congo

(p) : Provisoire

Tableau IV.3

SITUATION DES INSTITUTIONS DE DÉPÔTS
(En millions de USD)

Rubriques	2 017				2 018												2 019	
	MARS	JUIN	SEPTEMBRE	DÉCEMBRE	JANVIER	FÉVRIER	MARS	AVRIL	MAI	JUIN	JUILLET	AOÛT	SEPTEMBRE	OCTOBRE	NOVEMBRE	DÉCEMBRE (p)	JANVIER (p)	FEVRIER (p)
1. AVOIRS EXTÉRIEURS NETS (a-b)	937,5	1 158,2	1 417,2	1 661,6	1 781,9	1 875,2	2 014,8	2 256,9	2 259,8	2 292,9	2 389,0	2 337,3	2 380,7	2 337,0	2 337,0	2 051,7	2 326,2	2 384,3
a) Avoirs extérieurs	2 281,1	2 352,7	2 569,6	2 871,1	2 959,9	3 029,6	3 150,6	3 375,0	3 420,7	3 413,6	3 430,0	3 407,0	3 443,8	3 382,4	3 374,0	3 087,3	3 348,4	3 406,6
b) Engagements extérieurs	1 343,6	1 194,5	1 152,4	1 209,5	1 178,0	1 154,4	1 135,8	1 118,1	1 160,9	1 120,7	1 041,0	1 069,7	1 063,2	1 045,4	1 037,0	1 035,5	1 022,3	1 022,3
2. AVOIRS INTÉRIEURS NETS (a+b+c)	3 382,6	3 360,5	3 318,6	3 118,8	3 216,7	3 214,7	3 130,4	2 956,0	3 025,2	3 107,7	3 102,0	3 281,0	3 259,2	3 472,2	3 543,1	4 062,6	3 694,8	3 641,6
a) Créances nettes sur l'Etat	165,0	218,8	137,0	166,0	141,8	49,3	-6,4	-202,9	-221,8	-215,4	-216,2	-185,8	-143,1	-71,5	-47,8	88,1	96,8	85,3
b) Crédits à l'économie	2 128,1	2 170,4	2 081,1	1 897,2	2 035,4	2 037,5	2 095,6	2 096,8	2 156,9	2 210,4	2 281,3	2 326,3	2 399,4	2 510,5	2 529,9	2 634,6	2 508,1	2 507,7
c) Autres Postes Nets	1 089,4	971,3	1 100,5	1 055,6	1 039,5	1 127,9	1 041,2	1 062,0	1 090,2	1 112,7	1 036,8	1 140,5	1 002,9	1 033,2	1 061,0	1 339,9	1 089,9	1 048,6
3. MASSE MONÉTAIRE	4 320,0	4 518,7	4 735,8	4 780,3	4 998,6	5 089,9	5 145,1	5 212,9	5 285,0	5 400,6	5 491,0	5 618,3	5 639,9	5 809,2	5 880,1	6 114,3	6 020,9	6 025,9
- Monnaie	1 211,8	1 168,7	1 159,4	1 247,1	1 273,4	1 258,6	1 303,7	1 311,1	1 290,5	1 291,6	1 351,6	1 316,8	1 292,9	1 308,7	1 370,7	1 468,4	1 414,7	1 419,7
- Quasi - monnaie	3 108,2	3 349,9	3 576,4	3 533,2	3 725,2	3 831,3	3 841,5	3 901,8	3 994,5	4 109,0	4 139,4	4 301,5	4 346,9	4 500,5	4 509,4	4 645,9	4 606,2	4 606,2

Source : Banque Centrale du Congo
Taux de change USD/CDF

1 365,38 1 501,00 1 566,87 1 591,91 1 605,62 1 614,94 1 617,80 1 618,57 1 620,27 1 625,58 1 626,98 1 629,01 1 630,90 1 632,72 1 632,75 1 635,08 1 637,56 1 637,81

(Il s'agit du cours comptable à fin période)
(p) : Provisoire

Tableau IV.4

BILAN ANALYTIQUE DE LA BANQUE CENTRALE
(En millions de CDF)

Rubriques	2017				2018												2019	
	MARS	JUIN	SEPTEMBRE	DÉCEMBRE	JANVIER	FÉVRIER	MARS	AVRIL	MAI	JUIN	JUILLET	AOÛT	SEPTEMBRE	OCTOBRE	NOVEMBRE	DECEMBRE (p)	JANVIER (p)	FÉVRIER (p)
1. AVOIRS EXTÉRIEURS NETS	-648 629	-712 517	-902 689	-567 349	-512 882	-448 027	-218 650	121 569	177 923	207 169	-3 436	35 286	-52 251	-87 563	-165 389	-367 586	-312 520	-217 305
<i>AEN (en millions de USD)</i>	-475	-475	-576	-356	-319	-277	-135	75	110	127	-2	22	-32	-54	-101	-225	-191	-133
a) Avoirs extérieurs	707 276	771 551	610 340	956 476	1 050 291	1 109 778	1 311 313	1 635 540	1 657 024	1 669 369	1 448 362	1 475 500	1 357 409	1 307 068	1 221 311	1 021 547	1 078 266	1 173 691
<i>Avoirs extérieurs (en millions de USD)</i>	518	514	390	601	654	687	811	1 010	1 023	1 027	890	906	832	801	748	625	658	717
b) Engagements extérieurs	1 355 905	1 484 068	1 513 030	1 523 825	1 563 174	1 557 805	1 529 963	1 513 971	1 479 100	1 462 200	1 451 798	1 440 215	1 409 660	1 394 631	1 386 700	1 389 134	1 390 786	1 390 996
<i>Engagements extérieurs (en millions de USD)</i>	993	989	966	957	974	965	946	935	913	899	892	884	864	854	849	850	849	849
2. AVOIRS INTÉRIEURS NETS	2 315 307	2 500 106	2 750 174	2 551 429	2 498 878	2 663 365	2 469 770	2 167 975	2 122 220	2 134 652	2 303 832	2 293 495	2 404 882	2 494 248	2 549 481	2 901 445	2 924 699	2 908 608
a) Crédit net à l'État	376 531	478 803	327 762	360 174	328 685	214 410	123 680	-177 161	-213 870	-198 758	-169 631	-68 224	1 081	124 896	167 102	348 147	359 170	340 418
b) Créances sur les banques	447 271	507 339	803 520	661 151	561 155	762 611	600 164	620 048	728 624	625 554	793 328	702 483	699 361	727 459	732 264	694 454	694 454	694 454
c) Créances sur les Entreprises Publiques	1	1	1	1	1	1	1	1	1	1	1	1	1	1	1	1	1	1
d) Crédit à l'économie	11 931	12 890	15 163	18 124	18 738	18 938	20 333	20 585	25 742	25 459	33 295	31 343	30 286	30 876	31 582	31 864	31 864	31 864
e) Autres Postes nets	1 479 573	1 501 074	1 603 728	1 511 978	1 590 300	1 667 406	1 725 582	1 704 503	1 581 724	1 682 397	1 646 840	1 627 893	1 674 153	1 611 016	1 618 533	1 826 980	1 839 210	1 841 872
3. BASE MONÉTAIRE AU SENS LARGE	1 666 678	1 787 589	1 847 485	1 984 079	1 985 995	2 215 338	2 251 119	2 289 544	2 300 143	2 341 821	2 300 396	2 328 781	2 352 631	2 406 685	2 384 092	2 533 859	2 612 179	2 691 304
a) Base monétaire au sens strict	1 655 831	1 773 726	1 811 499	1 952 384	1 954 088	2 183 568	2 220 199	2 258 856	2 269 563	2 311 271	2 269 510	2 298 110	2 320 675	2 374 074	2 351 256	2 500 965	2 579 246	2 658 366
- Circulation fiduciaire	1 173 729	1 271 954	1 266 155	1 454 809	1 357 381	1 398 897	1 439 089	1 449 413	1 504 289	1 539 454	1 520 363	1 525 637	1 479 259	1 464 672	1 513 414	1 689 807	1 687 700	1 696 292
- Dépôts des banques	470 703	487 819	529 083	477 949	577 936	765 635	764 192	791 882	747 725	748 367	724 822	747 351	820 222	888 671	823 866	798 402	878 790	949 317
- Autres dépôts	11 399	13 953	16 262	19 626	18 771	19 036	17 561	17 549	23 450	24 325	25 121	21 194	20 731	13 977	12 756	12 756	12 756	12 756
b) Dépôts en devises	6 138	8 376	30 049	25 584	25 493	25 387	24 521	24 393	24 538	24 503	24 767	24 569	25 828	26 648	26 858	26 905	26 937	26 941
c) Provisions pour importations	4 709	5 487	5 937	6 112	6 414	6 384	6 399	6 295	6 043	6 048	6 120	6 102	6 128	5 963	5 979	5 989	5 996	5 997

Source : Banque Centrale du Congo
Taux de change USD/CDF

1 365,38 1 501,00 1 566,87 1 591,91 1 605,62 1 614,94 1 617,80 1 618,57 1 620,27 1 625,58 1 626,98 1 629,01 1 630,90 1 632,72 1 632,75 1 635,08 1 637,56 1 637,81

(Il s'agit du cours comptable à fin période)

(p) : Provisoire

Tableau IV.5

SITUATION NETTE DE LA BANQUE CENTRALE DU CONGO
(En millions de CDF)

Rubriques	2 017				2 018												2 019	
	MARS	JUIN	SEPTEMBRE	DÉCEMBRE	JANVIER	FÉVRIER	MARS	AVRIL	MAI	JUIN	JUILLET	AOÛT	SEPTEMBRE	OCTOBRE	NOVEMBRE	DECEMBRE (p)	JANVIER (p)	FEVRIER (p)
1. AVOIRS EXTÉRIEURS NETS (a-b)	-648 629	-712 517	-902 689	-567 349	-512 882	-448 027	-218 650	121 569	177 923	207 169	-3 436	35 286	-52 251	-87 563	-165 389	-367 586	-312 520	-217 305
a) Avoirs extérieurs	707 276	771 551	610 340	956 476	1 050 291	1 109 778	1 311 313	1 635 540	1 657 024	1 669 369	1 448 362	1 475 500	1 357 409	1 307 068	1 221 311	1 021 547	1 078 266	1 173 691
b) Engagements extérieurs	1 355 905	1 484 068	1 513 030	1 523 825	1 563 174	1 557 805	1 529 963	1 513 971	1 479 100	1 462 200	1 451 798	1 440 215	1 409 660	1 394 631	1 386 700	1 389 134	1 390 786	1 390 996
2. AVOIRS INTÉRIEURS NETS (a+b+c)	2 315 307	2 500 106	2 750 174	2 551 429	2 498 878	2 663 365	2 469 770	2 167 975	2 122 220	2 134 652	2 303 832	2 293 495	2 404 882	2 494 248	2 549 481	2 901 445	2 924 699	2 908 608
a) Créances nettes sur l'État	376 531	478 803	327 762	360 174	328 685	214 410	123 680	-177 161	-213 870	-198 758	-169 631	-68 224	1 081	124 896	167 102	348 147	359 170	340 418
b) Crédits à l'économie	459 203	520 229	818 684	679 276	579 893	781 549	620 498	640 633	754 367	651 014	826 623	733 826	729 648	758 336	763 846	726 319	726 319	726 319
c) Autres Postes Nets	1 479 573	1 501 074	1 603 728	1 511 978	1 590 300	1 667 406	1 725 592	1 704 503	1 581 724	1 682 397	1 646 840	1 627 893	1 674 153	1 611 016	1 618 533	1 826 980	1 839 210	1 841 872
3. BASE MONÉTAIRE	1 666 678	1 787 589	1 847 485	1 984 079	1 985 995	2 215 338	2 251 119	2 289 544	2 300 143	2 341 821	2 300 396	2 328 781	2 352 631	2 406 685	2 384 092	2 533 859	2 612 179	2 691 304
- Base Monétaire(sens strict)	1 655 831	1 773 726	1 811 499	1 952 384	1 954 088	2 183 568	2 220 199	2 258 856	2 269 563	2 311 271	2 269 510	2 298 110	2 320 675	2 374 074	2 351 256	2 500 965	2 579 246	2 658 366
- Dépôts en devises & provisions	10 847	13 863	35 986	31 695	31 907	31 771	30 920	30 688	30 581	30 551	30 886	30 671	31 956	32 611	32 836	32 894	32 933	32 938

Source: Banque Centrale du Congo

(p) : Provisoire

Tableau IV. 6

SITUATION NETTE DES AUTRES INSTITUTIONS DE DÉPÔTS ⁽¹⁾
(En millions de CDF)

Rubriques	2 017				2 018												2 019	
	MARS	JUIN	SEPTEMBRE	DÉCEMBRE	JANVIER	FÉVRIER	MARS	AVRIL	MAI	JUIN	JUILLET	AOÛT	SEPTEMBRE	OCTOBRE	NOVEMBRE	DÉCEMBRE (p)	JANVIER (p)	FEVRIER (p)
A. AVOIRS DES A.I.D																		
1. AVOIRS EXTÉRIEURS NETS (a-b)	1 928 634	2 450 939	3 123 247	3 212 397	3 373 929	3 476 303	3 478 122	3 531 380	3 483 545	3 520 184	3 890 326	3 772 178	3 934 860	3 903 244	3 981 144	3 722 332	4 121 739	4 122 360
a) Avoirs extérieurs	2 407 283	2 759 832	3 415 864	3 614 061	3 702 137	3 782 814	3 785 711	3 827 106	3 885 478	3 879 721	4 132 189	4 074 569	4 259 129	4 215 478	4 287 606	4 026 384	4 405 001	4 405 665
b) Engagements extérieurs	478 649	308 893	292 618	401 664	326 207	306 511	307 589	295 726	401 932	359 537	241 864	302 392	324 269	312 234	306 462	304 052	283 262	283 305
2. RÉSERVES (a+b)	556 220	586 060	625 114	582 014	753 604	889 115	848 373	832 132	845 737	878 384	862 959	878 155	947 570	1 018 008	940 224	927 734	998 474	998 474
a) Encaisses	100 304	107 462	90 282	99 583	132 035	129 410	114 503	118 023	126 018	132 168	149 168	159 361	144 605	134 544	129 340	132 712	134 110	134 110
b) Dépôts à la BCC	455 916	478 597	534 831	482 431	621 569	759 705	733 870	714 109	719 719	746 215	713 791	718 795	802 965	883 465	810 884	795 022	864 364	864 364
3. AVOIRS INTÉRIEURS NETS (a+b)	2 621 852	2 848 516	2 715 978	2 643 637	2 935 379	2 923 636	2 944 160	3 104 583	3 198 462	3 250 091	3 196 680	3 444 336	3 304 195	3 579 981	3 678 925	4 094 754	3 483 651	3 484 152
a) Crédits Intérieurs	2 742 525	3 094 521	3 132 554	2 906 103	3 148 409	3 136 816	3 235 908	3 222 076	3 323 480	3 416 270	3 496 324	3 523 795	3 648 432	3 826 481	3 853 984	4 071 807	3 874 599	3 874 599
b) Autres Postes Nets	-120 673	-246 005	-416 576	-262 466	-213 030	-213 180	-291 748	-117 493	-125 018	-166 179	-299 644	-79 459	-344 237	-246 500	-175 059	22 947	-390 948	-390 447
Avoirs = Engagements	5 106 705	5 885 514	6 464 338	6 438 048	7 062 912	7 289 053	7 270 655	7 468 096	7 527 744	7 648 659	7 949 965	8 094 669	8 186 626	8 501 234	8 600 293	8 744 620	8 603 864	8 604 986
B. ENGAGEMENTS DES A.I.D (1+2+3)																		
1. DÉPÔTS (a+b)	4 786 391	5 574 063	6 176 771	6 179 393	6 725 939	6 883 105	6 930 115	7 037 320	7 119 512	7 305 738	7 495 186	7 714 292	7 795 001	8 081 808	8 151 278	8 378 024	8 244 551	8 245 670
a) Dépôts en Monnaie Nationale	626 977	639 364	702 485	656 273	846 333	805 164	831 854	839 763	768 009	743 144	894 112	829 346	817 987	852 079	899 954	887 919	816 026	816 026
- à vue	569 734	575 827	624 539	610 432	800 470	744 059	767 547	773 123	695 139	668 897	803 582	753 681	752 771	785 893	839 925	831 084	750 291	750 291
- à terme	57 242	63 537	77 946	45 841	45 864	61 105	64 307	66 640	72 870	74 247	90 529	75 665	65 216	66 186	60 029	56 835	65 735	65 735
b) Dépôts en Monnaies Étrangères	4 159 414	4 934 699	5 474 286	5 523 120	5 879 606	6 077 941	6 098 262	6 197 557	6 351 503	6 562 594	6 601 075	6 884 946	6 977 014	7 229 729	7 251 324	7 429 525	7 429 525	7 429 644
- à vue	2 815 123	3 377 153	3 746 607	3 738 028	4 001 822	4 154 375	4 126 674	4 284 557	4 385 723	4 595 712	4 602 387	4 784 722	4 821 210	5 060 371	5 100 426	5 199 167	5 203 738	5 204 522
- à terme	1 344 291	1 557 546	1 727 679	1 785 092	1 877 784	1 923 566	1 971 588	1 912 999	1 955 780	1 966 882	1 998 487	2 100 223	2 155 803	2 169 358	2 150 899	2 229 937	2 224 787	2 225 122
2. Crédit de la BCC	303 894	295 328	272 049	234 699	313 026	389 481	319 269	410 338	390 984	330 787	442 612	364 500	376 403	399 896	18 609	16 617	15 786	15 789
3. Provisions pour Importations	16 420	16 123	15 519	23 957	23 947	16 468	21 271	20 438	17 248	12 134	12 167	15 877	15 222	19 529	18 609	16 617	15 786	15 789

Source : Banque Centrale du Congo

(1) Il s'agit essentiellement des banques commerciales

(p) : Provisoire

Tableau IV.7

VENTILATION DES ÉMISSIONS MONÉTAIRES PAR COUPURE
(En millions de CDF)

BILLETS	2 017				2 018												2 019	
	MARS	JUIN	SEPTEMBRE	DÉCEMBRE	JANVIER	FÉVRIER	MARS	AVRIL	MAI	JUIN	JUILLET	AOÛT	SEPTEMBRE	OCTOBRE	NOVEMBRE	DÉCEMBRE	JANVIER	FÉVRIER
20 000 FC	201 600	234 600	262 600	298 600	300 600	318 600	322 600	352 600	352 600	360 600	366 600	394 600	397 600	412 600	415 600	433 600	433 800	457 600
10 000 FC	253 600	294 100	324 100	364 600	367 100	386 100	386 100	391 600	391 600	393 600	394 600	397 100	400 100	421 100	423 600	443 100	446 500	466 100
5 000 FC	279 150	299 950	307 350	329 350	330 250	339 450	341 450	361 150	361 150	366 350	366 350	387 150	387 150	402 850	402 850	413 250	413 250	417 950
1 000 FC	429 600	514 050	546 150	570 400	574 600	583 400	585 400	603 750	603 750	634 370	640 370	658 170	661 670	678 920	683 420	701 820	704 820	717 180
500 FC	824 456	854 231	878 381	909 631	912 431	932 131	933 131	938 581	938 581	942 781	942 781	953 281	956 881	966 231	969 731	981 581	981 781	992 306
200 FC	144 667	145 607	146 407	158 977	159 627	161 477	162 177	164 377	165 877	168 477	168 977	169 827	170 427	171 657	172 457	173 627	177 627	174 287
100 FC	123 257	123 257	123 257	124 987	124 987	124 987	125 287	125 837	126 587	127 937	128 237	128 697	128 947	129 527	129 527	130 407	132 707	130 761
50 FC	53 720	54 595	54 705	54 715	54 715	54 715	54 715	55 060	55 560	55 715	55 965	56 355	56 505	56 905	56 905	57 385	57 385	57 496
20 FC	5 759	5 759	5 759	5 759	5 759	5 759	5 759	5 759	5 759	5 759	5 759	5 759	5 759	5 759	5 759	5 759	5 759	5 759
10 FC	2 143	2 143	2 143	2 143	2 143	2 143	2 143	2 143	2 143	2 143	2 143	2 143	2 143	2 143	2 143	2 143	2 143	2 143
5 FC	371	371	371	371	371	371	371	371	371	371	371	371	371	371	371	371	371	371
1 FC	41	41	41	41	41	41	41	41	41	41	41	41	41	41	41	41	41	41
50 CC	49	49	49	49	49	49	49	49	49	49	49	49	49	49	49	49	49	49
20 CC	15	15	15	15	15	15	15	15	15	15	15	15	15	15	15	15	15	15
10 CC	8	8	8	8	8	8	8	8	8	8	8	8	8	8	8	8	8	8
5 CC	3	3	3	3	3	3	3	3	3	3	3	3	3	3	3	3	3	3
1 CC	0	0	0	0	0	0	0	0	0	0	0	0	0	0	0	0	0	0
Total	2 318 438	2 528 778	2 651 338	2 819 648	2 832 698	2 909 248	2 919 248	3 001 343	3 004 093	3 058 218	3 072 268	3 153 568	3 167 668	3 248 178	3 262 478	3 343 158	3 356 258	3 422 068

Source : Banque Centrale du Congo

Tableau IV.8

VENTILATION DES ÉMISSIONS MONÉTAIRES EN VOLUME
(En milliers de billets)

BILLETS	2 017						2 018												2 019	
	MARS	JUIN	SEPTEMBRE	OCTOBRE	NOVEMBRE	DÉCEMBRE	JANVIER	FÉVRIER	MARS	AVRIL	MAI	JUIN	JUILLET	AOÛT	SEPTEMBRE	OCTOBRE	NOVEMBRE	DÉCEMBRE	JANVIER	FÉVRIER
20 000 FC	100	500	-	850	200	750	100	900	200	1 500	-	400	300	1 400	150	750	150	900	10	1 190
10 000 FC	300	1 250	-	1 800	2 250	-	250	1 900	-	550	-	200	100	250	300	2 100	250	1 950	340	1 960
5 000 FC	-	2 400	-	1 920	400	2 080	180	1 840	400	3 940	-	1 040	-	4 160	-	3 140	-	2 080	-	940
1 000 FC	17 100	36 750	-	-	5 450	18 800	4 200	8 800	2 000	18 350	-	30 620	6 000	17 800	3 500	17 250	4 500	18 400	3 000	12 360
500 FC	-	38 350	-	26 400	8 000	28 100	5 600	39 400	2 000	10 900	-	8 400	-	21 000	7 200	18 700	7 000	23 700	400	21 050
200 FC	-	-	-	49 000	13 850	-	3 250	9 250	3 500	11 000	7 500	13 000	2 500	4 250	3 000	6 150	4 000	5 850	20 000	16 700
100 FC	-	-	-	17 300	-	-	-	-	3 000	5 500	7 500	13 500	3 000	4 600	2 500	5 800	-	8 800	23 000	19 460
50 FC	1 600	7 700	-	-	200	-	-	-	-	6 900	10 000	3 100	5 000	7 800	3 000	8 000	-	9 600	-	2 220
20 FC	-	-	-	-	-	-	-	-	-	-	-	-	-	-	-	-	-	-	-	-
10 FC	-	-	-	-	-	-	-	-	-	-	-	-	-	-	-	-	-	-	-	-
5 FC	-	-	-	-	-	-	-	-	-	-	-	-	-	-	-	-	-	-	-	-
1 FC	-	-	-	-	-	-	-	-	-	-	-	-	-	-	-	-	-	-	-	-
50 CC	-	-	-	-	-	-	-	-	-	-	-	-	-	-	-	-	-	-	-	-
20 CC	-	-	-	-	-	-	-	-	-	-	-	-	-	-	-	-	-	-	-	-
10 CC	-	-	-	-	-	-	-	-	-	-	-	-	-	-	-	-	-	-	-	-
5 CC	-	-	-	-	-	-	-	-	-	-	-	-	-	-	-	-	-	-	-	-
1 CC	-	-	-	-	-	-	-	-	-	-	-	-	-	-	-	-	-	-	-	-
TOTAL	19 100	86 950	-	97 270	30 350	49 730	13 580	62 090	11 100	58 640	25 000	70 260	16 900	61 260	19 650	61 890	15 900	71 280	46 750	3 560

Source : Banque Centrale du Congo

Tableau IV.9

ORIGINE DES VARIATIONS MENSUELLES DE LA MASSE MONÉTAIRE
(En millions de CDF)

Rubriques	2 017					2 018												2 019	
	JANVIER	MARS	JUIN	SEPTEMBRE	DÉCEMBRE	JANVIER	FÉVRIER	MARS	AVRIL	MAI	JUIN	JUILLET	AOÛT	SEPTEMBRE	OCTOBRE	NOVEMBRE	DECEMBRE (p)	JANVIER (p)	FEVRIER (p)
A. Variations de la masse monétaire	+ 342 381	+ 60 632	+ 307 940	+ 176 956	- 23 128	+ 416 014	+ 193 955	+ 103 945	+ 113 585	+ 125 765	+ 215 998	+ 154 601	+ 218 479	+ 45 788	+ 286 782	+ 115 967	+ 396 611	- 137 769	+ 9 719
1. Monnaie fiduciaire	- 19 330	- 38 951	+ 37 453	+ 42 794	+ 54 449	+ 59 303	- 12 006	+ 76 471	+ 13 021	- 31 114	+ 8 673	+ 99 470	- 54 023	- 36 460	+ 28 133	+ 101 224	+ 162 960	- 84 298	+ 8 592
2. Monnaie scripturale	+ 361 712	+ 99 583	+ 270 487	+ 134 162	- 77 577	+ 356 711	+ 205 961	+ 27 474	+ 100 564	+ 156 879	+ 207 325	+ 55 131	+ 272 502	+ 82 248	+ 258 649	+ 14 743	+ 233 651	- 53 471	+ 1 126
B. Origines des variations	+ 342 381	+ 60 632	+ 307 940	+ 176 956	- 23 128	+ 416 014	+ 193 955	+ 103 945	+ 113 585	+ 125 765	+ 215 998	+ 154 601	+ 218 479	+ 45 788	+ 286 782	+ 115 967	+ 396 611	- 137 769	+ 9 719
1. Avoirs extérieurs nets	+ 369 480	- 174 556	+ 136 271	+ 142 285	- 25 827	+ 215 999	+ 167 229	+ 231 196	+ 393 477	+ 8 519	+ 65 884	+ 159 537	- 79 426	+ 75 146	- 66 928	+ 74	- 461 010	+ 454 473	+ 95 837
2. Avoirs intérieurs nets	- 27 098	+ 235 188	+ 171 669	+ 34 671	+ 2 700	+ 200 015	+ 26 726	- 127 251	- 279 892	+ 117 245	+ 150 113	- 4 936	+ 297 905	- 29 358	+ 353 710	+ 115 893	+ 857 620	- 592 242	- 86 118
- Créances nettes sur l'État	- 70 275	+ 25 787	+ 62 131	+ 22 919	+ 134 788	- 36 476	- 148 038	- 90 017	- 318 016	- 30 985	+ 9 130	- 1 465	+ 49 021	+ 69 259	+ 116 678	+ 38 744	+ 221 980	+ 14 450	- 18 753
- Crédits à l'économie	+ 114 968	+ 89 614	+ 259 516	- 23 777	- 240 150	+ 247 906	+ 22 370	+ 99 774	+ 3 595	+ 100 836	+ 98 489	+ 118 483	+ 77 905	+ 123 626	+ 185 776	- 31 670	+ 177 170	- 200 635	+ 0
- Autres Postes Nets	- 71 792	+ 119 788	- 149 978	+ 35 528	+ 108 062	- 11 415	+ 152 394	- 137 008	+ 34 529	+ 47 394	+ 42 494	- 121 954	+ 170 980	- 222 243	+ 51 256	- 45 479	+ 458 470	- 406 057	- 67 365

Source : Banque Centrale du Congo

(p) : Provisoire

Tableau IV.10

ORIGINE DES VARIATIONS MENSUELLES DE LA MASSE MONÉTAIRE

(En %)

Rubriques	2 017				2 018												2 019	
	MARS	JUIN	SEPTEMBRE	DÉCEMBRE	JANVIER	FÉVRIER	MARS	AVRIL	MAI	JUIN	JUILLET	AOÛT	SEPTEMBRE	OCTOBRE	NOVEMBRE	DECEMBRE (p)	JANVIER (p)	FÉVRIER (p)
A. Variations de la masse monétaire	100	100	100	100	100	100	100	100	100	100	100	100	100	100	100	100	100	100
- Monnaie fiduciaire	-64,2	+12,2	+24,2	-235,4	+14,3	-6,2	+73,6	+11,5	-24,7	+4,0	+64,3	-24,7	-79,6	+9,8	+87,3	+41,1	+61,2	+88,4
- Monnaie scripturale	+164,2	+87,8	+75,8	+335,4	+85,7	+106,2	+26,4	+88,5	+124,7	+96,0	+35,7	+124,7	+179,6	+90,2	+12,7	+58,9	+38,8	+11,6
B. Origine des variations	+100	+100	+100	+100	+100	+100	+100	+100	+100	+100	+100	+100	+100	+100	+100	+100	+100	+100
1. Avoirs extérieurs nets	-287,9	44,3	80,4	111,7	51,9	86,2	222,4	346,4	6,8	30,5	103,2	-36,4	164,1	-23,3	0,1	-116,2	-329,9	986,1
2. Avoirs intérieurs nets	+387,9	+55,7	+19,6	-11,7	+48,1	+13,8	-122,4	-246,4	+93,2	+69,5	-3,2	+136,4	-64,1	+123,3	+99,9	+216,2	+429,9	-886,1
- Créances nettes sur l'État	+42,5	+20,2	+13,0	-582,8	-8,8	-76,3	-86,6	-280,0	-24,6	+4,2	-0,9	+22,4	+151,3	+40,7	+33,4	+56,0	-10,5	-193,0
- Crédits à l'économie	+147,8	+84,3	-13,4	+1 038,4	+59,6	+11,5	+96,0	+3,2	+80,2	+45,6	+76,6	+35,7	+270,0	+64,8	+27,3	+44,7	+145,6	+0,0
- Autres Postes Nets	197,6	-48,7	20,1	-467,2	-2,7	78,6	-131,8	30,4	37,7	19,7	-78,9	78,3	-485,4	17,9	39,2	115,6	294,7	-693,1

Source : Banque Centrale du Congo

(p) : Provisoire

Tableau IV.11

SITUATION DES AVOIRS EXTÉRIEURS NETS DES ORGANISMES MONÉTAIRES
(En millions de CDF)

Rubriques	2 017				2 018												2 019	
	MARS	JUIN	SEPTEMBRE	DÉCEMBRE	JANVIER	FÉVRIER	MARS	AVRIL	MAI	JUIN	JUILLET	AOÛT	SEPTEMBRE	OCTOBRE	NOVEMBRE	DECEMBRE (p)	JANVIER (p)	FÉVRIER (p)
A. Avoirs extérieurs bruts (a+b)	3 114 558	3 531 382	4 026 205	4 570 537	4 752 428	4 892 592	5 097 024	5 462 645	5 542 501	5 549 090	5 580 551	5 550 069	5 616 538	5 522 546	5 508 917	5 047 931	5 483 267	5 579 356
a) Banque Centrale du Congo	707 276	771 551	610 340	956 476	1 050 291	1 109 778	1 311 313	1 635 540	1 657 024	1 669 369	1 448 362	1 475 500	1 357 409	1 307 068	1 221 311	1 021 547	1 078 266	1 173 691
1. Avoirs en DTS	225 018	213 290	162 752	142 569	135 767	122 748	91 686	91 005	76 088	64 222	52 958	39 038	8 613	8 521	39 859	39 929	39 976	39 982
2. Avoirs en devises	482 258	558 261	447 589	813 907	914 524	987 030	1 219 626	1 544 534	1 580 935	1 605 148	1 395 404	1 436 462	1 348 796	1 298 547	1 181 453	981 619	1 038 290	1 133 709
b) Autres Institutions de Dépôts	2 407 283	2 759 832	3 415 864	3 614 061	3 702 137	3 782 814	3 785 711	3 827 106	3 885 478	3 879 721	4 132 189	4 074 569	4 259 129	4 215 478	4 287 606	4 026 384	4 405 001	4 405 665
B. Engagements extérieurs (a+b)	1 833 419	1 792 960	1 805 648	1 925 489	1 891 381	1 864 316	1 837 552	1 809 696	1 881 033	1 821 737	1 693 661	1 742 606	1 733 929	1 706 865	1 693 162	1 693 186	1 674 049	1 674 301
a) Banque Centrale du Congo	1 354 770	1 484 067	1 513 030	1 523 825	1 563 174	1 557 805	1 529 963	1 513 971	1 479 100	1 462 200	1 451 798	1 440 215	1 409 660	1 394 631	1 386 700	1 389 134	1 390 786	1 390 996
1. FEC ⁽¹⁾	399 120	410 344	373 247	359 047	368 319	367 054	360 494	356 726	348 509	344 527	342 076	339 347	332 148	328 607	326 738	327 311	327 701	327 750
2. Autres engagements	7 767	8 706	9 227	9 936	10 192	10 157	9 976	9 871	9 644	9 534	9 466	9 390	9 191	9 093	9 042	9 057	9 068	9 070
3. FMI Allocations DTS	947 883	1 065 017	1 130 556	1 155 354	1 185 188	1 181 117	1 160 008	1 147 882	1 121 444	1 108 630	1 100 743	1 091 961	1 068 795	1 057 400	1 051 386	1 053 232	1 054 485	1 054 644
4. FMI, emprunt quote-part	0	0	0	0	0	0	0	0	0	0	0	0	0	0	0	0	0	0
b) Autres Institutions de Dépôts	478 649	308 893	292 618	401 664	328 207	306 511	307 589	295 726	401 932	359 537	241 864	302 392	324 269	312 234	306 462	304 052	283 262	283 305
C. Avoirs extérieurs nets (A - B)	1 280 005	1 738 422	2 220 557	2 645 048	2 861 047	3 028 276	3 259 472	3 652 949	3 661 469	3 727 353	3 886 890	3 807 463	3 882 609	3 815 681	3 815 755	3 354 745	3 809 219	3 905 055
a) Banque Centrale du Congo	-648 629	-712 517	-902 689	-567 349	-512 882	-448 027	-218 650	121 569	177 923	207 169	-3 436	35 286	-52 251	-87 563	-165 389	-367 586	-312 520	-217 305
b) Autres Institutions de Dépôts	1 928 634	2 450 939	3 123 247	3 212 397	3 373 929	3 476 303	3 478 122	3 531 380	3 483 545	3 520 184	3 890 326	3 772 178	3 934 860	3 903 244	3 981 144	3 722 332	4 121 739	4 122 360

Source: Banque Centrale du Congo

(1) Facilité Élargie de Crédit du Fonds Monétaire International

(p) : Provisoire

Tableau IV.12

AVOIRS EXTÉRIEURS NETS DE LA BANQUE CENTRALE DU CONGO
(En millions de CDF)

Rubriques	2 017				2 018												2 019	
	MARS	JUIN	SEPTEMBRE	DÉCEMBRE	JANVIER	FÉVRIER	MARS	AVRIL	MAI	JUIN	JUILLET	AOÛT	SEPTEMBRE	OCTOBRE	NOVEMBRE	DECEMBRE (p)	JANVIER (p)	FEVRIER (p)
1. AVOIRS EXTÉRIEURS BRUTS	707 276	771 551	610 340	956 476	1 050 291	1 109 778	1 311 313	1 635 540	1 657 024	1 669 369	1 448 362	1 475 500	1 357 409	1 307 068	1 221 311	1 021 547	1 078 266	1 173 691
a. AVOIRS EN DTS	225 018	213 290	162 752	142 569	135 767	122 748	91 686	91 005	76 088	64 222	52 958	39 038	8 613	8 521	39 859	39 929	39 976	39 982
b. AVOIRS EN DEVICES	482 258	558 261	447 589	813 907	914 524	987 030	1 219 626	1 544 534	1 580 935	1 605 148	1 395 404	1 436 462	1 348 796	1 298 547	1 181 453	981 619	1 038 290	1 133 709
2. ENGAGEMENTS EXTÉRIEURS BRUTS	1 354 770	1 484 067	1 513 030	1 523 825	1 563 174	1 557 805	1 529 963	1 513 971	1 479 100	1 462 200	1 451 798	1 440 215	1 409 660	1 394 631	1 386 700	1 389 134	1 390 786	1 390 996
a) FEC (1)	399 120	410 344	373 247	359 047	368 319	367 054	360 494	356 726	348 509	344 527	342 076	339 347	332 148	328 607	326 738	327 311	327 701	327 750
b) Autres engagements	7 767	8 706	9 227	9 936	10 192	10 157	9 976	9 871	9 644	9 534	9 466	9 390	9 191	9 093	9 042	9 057	9 068	9 070
c) FMI allocations DTS	947 883	1 065 017	1 130 556	1 155 354	1 185 188	1 181 117	1 160 008	1 147 882	1 121 444	1 108 630	1 100 743	1 091 961	1 068 795	1 057 400	1 051 386	1 053 232	1 054 485	1 054 644
d) FMI emprunt quote-part	0	0	0	0	0	0	0	0	0	0	0	0	0	0	0	0	0	0
3. AVOIRS EXTERIEURS NETS (1-2)	-648 629	-712 517	-902 689	-567 349	-512 882	-448 027	-218 650	121 569	177 923	207 169	-3 436	35 286	-52 251	-87 563	-165 389	-367 586	-312 520	-217 305

Source: Banque Centrale du Congo.

(1) Facilité Élargie de Crédit du Fonds Monétaire International

(p) : Provisoire

Tableau IV.13

AVOIRS EXTÉRIEURS NETS DE LA BANQUE CENTRALE DU CONGO
(En millions de USD)

Rubriques	2 017				2 018												2 019	
	MARS	JUIN	SEPTEMBRE	DÉCEMBRE	JANVIER	FÉVRIER	MARS	AVRIL	MAI	JUIN	JUILLET	AOÛT	SEPTEMBRE	OCTOBRE	NOVEMBRE	DECEMBRE (p)	JANVIER (p)	FEVRIER (p)
1. AVOIRS EXTÉRIEURS BRUTS	518	514	390	601	654	687	811	1 010	1 023	1 027	890	906	832	801	748	625	658	717
a. AVOIRS EN DTS	165	142	104	90	85	76	57	56	47	40	33	24	5	5	24	24	24	24
b. AVOIRS EN DEVISES	353	372	286	511	570	611	754	954	976	987	858	882	827	795	724	600	634	692
2. ENGAGEMENTS EXTÉRIEURS BRUTS	992	989	966	958	974	965	946	936	913	900	893	884	865	854	850	850	850	850
a. FEC ⁽¹⁾	292	273	238	226	229	227	223	220	215	212	210	208	204	201	200	200	200	200
b. Autres engagements	6	6	6	6	6	6	6	6	6	6	6	6	6	6	6	6	6	6
c. FMI allocations DTS	694	710	722	726	738	731	717	709	692	682	677	670	655	648	644	644	644	644
d. FMI emprunt quote-part	0	0	0	0	0	0	0	0	0	0	0	0	0	0	0	0	0	0
3. AVOIRS EXTÉRIEURS NETS	-474	-475	-576	-357	-320	-278	-135	75	110	127	-2	21	-32	-54	-102	-225	-191	-133

Source: Banque Centrale du Congo.

Taux de change (cours comptable fin période)	1 365,38	1 501,00	1 566,87	1 591,91	1 605,62	1 614,94	1 617,80	1 618,57	1 620,27	1 625,58	1 626,98	1 629,01	1 630,90	1 632,72	1 632,75	1 635,08	1 637,56	1 637,81
--	----------	----------	----------	----------	----------	----------	----------	----------	----------	----------	----------	----------	----------	----------	----------	----------	----------	----------

(1) Facilité Elargie pour le Crédit.

(p) : Provisoire

Tableau IV.14

VOLUME DES TRANSACTIONS AUX GUICHETS DE REFINANCEMENT

(En millions de CDF)

PÉRIODES	Facilités permanentes	Prêts à court terme
2017	730 005	1 620 127
Janvier	220 300	-
Février	129 905	-
Mars	38 100	20 000
Avril	-	88 000
Mai	-	157 000
Juin	-	145 000
Juillet	-	184 523
Août	341 700	315 520
Septembre	-	308 323
Octobre	-	301 608
Novembre	-	65 152
Décembre	-	35 000
2 018	-	173 500
Janvier	-	61 000
Février	-	20 000
Mars	-	27 500
Avril	-	-
Mai	-	42 000
Juin	-	-
Juillet	-	-
Août	-	23 000
Septembre	-	-
Octobre	-	-
Novembre	-	-
Décembre	-	-
2019	-	-
Janvier	-	-
Février	-	-

ANALYSE DES CONCOURS À L'ÉCONOMIE À FIN JANVIER 2019

(En millions de CDF)

RUBRIQUES	Administration Publique Centrale		Administration Publique Locale		Entreprises/Établissements Publics		Entreprises/Établissements Privés		Petites et Moyennes Entreprises		Ménages		Institutions Sans But Lucratif au service des Ménages		Autres		TOTAL	
	MN	ME	MN	ME	MN	ME	MN	ME	MN	ME	MN	ME	MN	ME	MN	ME		
ACTIONS SOCIALES: MARIAGE, FUNÉRAILLES, SOINS MÉDICAUX, ÉTUDE	0,14	0,63	1,34	62,36	0,32	5 519,93	2,94	912,85	5,00	3 800,84	905,79	1 032,97	294,96	4 685,23	-	49,20	17 274,49	
ACTIVITÉS FINANCIÈRES ET ASSURANCES	21,95	102 853,90	-	-	25,54	357,27	22,87	68 156,83	37,01	1 077,87	838,07	794,40	0,00	0,05	0,62	0,61	174 147,00	
ADMINISTRATION PUBLIQUE	4 824,41	46 823,15	33 644,35	39 141,59	424,04	33 889,86	90,55	6 927,08	2,89	10,75	4 211,45	1 646,29	0,18	44,70	-	0,13	171 681,43	
AGRICULTURE	4,44	14,61	-	-	19,64	4,84	46,27	22 644,64	149,43	11 533,36	0,80	18 096,48	2,24	46,58	0,10	117,43	52 682,86	
ARTS, SPECTACLES ET ACTIVITÉS RÉCRÉATIVES	-	-	-	4,44	-	-	-	0,32	2 077,88	2,84	40,01	0,36	6,99	1,14	448,44	-	0,32	2 582,73
VENTE, RÉPARATION, PIÈCES DE RECHANGE DES VÉHICULES	368,67	-	-	-	38,03	16,27	1 140,63	44 230,80	5,00	5 335,36	621,41	20 845,97	-	-	-	-	72 602,15	
COMMERCE DE DÉTAIL	0,35	15,53	-	-	1,56	2 781,92	1 214,57	118 943,28	839,26	54 327,45	240,93	53 237,88	0,06	0,19	125,08	13 491,98	245 220,05	
COMMERCE DE GROS	-	0,17	-	-	72,77	23 321,88	3 210,11	191 327,65	6 886,38	94 536,37	263,95	27 746,24	-	9,60	4,72	2 828,34	350 208,16	
CONSTRUCTION, BÂTIMENTS ET TRAVAUX PUBLICS	245,68	0,30	0,01	0,14	450,47	1 060,58	2 757,13	71 629,34	44,20	38 869,80	187,76	19 869,77	0,22	5 125,52	-	296,38	140 537,29	
ÉLEVAGE, PÊCHE ET SYLVICULTURE	-	-	-	-	-	6 110,33	245,11	671,06	0,62	184,61	0,03	727,92	-	0,88	-	-	7 940,56	
ENSEIGNEMENT	-	-	2,54	0,71	89,20	835,05	13,32	6 212,55	234,15	9 210,91	707,83	4 168,36	8,97	12 645,92	533,25	4 327,78	38 990,54	
ENTREPRISES IMMOBILIÈRES	-	-	-	-	0,02	19 650,99	369,85	105 388,09	87,59	32 037,07	70,41	32 076,73	0,04	55,08	-	194,84	189 930,71	
HEBERGEMENT ET RESTAURATION	-	-	-	-	-	-	487,40	22 194,10	9,30	4 948,25	0,67	19 152,64	-	0,21	1,12	82,17	46 875,87	
INDUSTRIES EXTRACTIVES (MINES)	-	-	-	-	82,62	19 554,55	16 155,50	295 866,65	7,93	37 496,23	12,35	170,08	-	0,60	-	-	369 346,51	
PRODUCTION INDUSTRIELLE (MANUFACTURES)	-	-	-	-	0,01	146,28	2 078,73	153 890,77	46,74	12 313,52	362,59	4 795,96	-	-	2,16	222,34	173 859,10	
INFORMATION ET COMMUNICATION	-	1 072,70	0,10	0,00	971,83	0,69	93,40	106 424,33	45,10	3 880,22	612,97	2 654,11	0,04	5,30	-	1,64	115 762,42	
PRODUCTION ARTISANALE	-	-	-	-	-	-	-	-	-	178,86	-	-	-	-	-	-	178,86	
PRODUCTION DES PRODUITS BRASSICOLES	-	-	-	-	-	-	-	4 579,78	36 968,96	-	26,54	0,13	0,23	-	-	-	41 575,64	
DISTRIBUTION DES PRODUITS BRASSICOLES	-	-	-	-	-	-	-	-	-	-	-	-	-	-	-	-	-	
PRODUCTION ET DISTRIBUTION DE GAZ ET D'ÉLECTRICITÉ	0,05	0,06	-	-	1 848,34	66 907,04	293,32	35 509,71	21,71	6 885,87	920,24	118,96	-	-	-	0,03	112 505,33	
PRODUCTION ET DISTRIBUTION D'EAU	-	-	-	82,13	6 077,28	19 971,30	0,22	9 550,00	5,07	120,17	-	14,60	-	-	-	26,45	35 847,21	
PRODUCTION DES PRODUITS PÉTROLIERS	-	-	-	-	-	4 618,33	2,15	8 460,96	-	788,39	-	-	-	-	-	-	13 869,84	
DISTRIBUTION DES PRODUITS PÉTROLIERS	-	-	-	-	1 640,04	141,84	69 157,89	776,27	897,39	-	-	-	-	-	-	-	72 613,42	
PRODUCTION DES PRODUITS PHARMACEUTIQUES	-	-	-	-	-	-	527,09	2 173,60	0,64	6 915,43	-	0,02	-	-	-	0,03	9 616,81	
DISTRIBUTION DES PRODUITS PHARMACEUTIQUES	-	-	-	-	-	-	-	460,40	0,00	0,23	-	-	-	-	-	-	460,63	
SANTÉ	-	-	4,63	7,29	2,84	571,21	0,27	1 751,99	1,10	621,97	0,02	738,23	158,23	1 717,93	76,36	1 103,30	6 755,35	
AUTRES ACTIVITÉS DES ENTREPRISES DE SERVICES	0,15	-	21,68	328,18	3 229,73	7 035,71	147,68	106 023,96	2 004,48	19 049,71	46,23	10 749,81	75,67	3 018,53	0,07	13,46	151 745,05	
EXPLOITATION FORESTIÈRE	-	-	-	-	0,04	0,11	1,77	4 959,33	0,15	223,76	-	3,13	-	-	0,05	-	5 188,34	
TÉLÉCOMMUNICATION	-	-	-	-	431,01	1 922,63	44,02	49 306,57	43,82	24 764,70	-	517,02	-	-	-	-	77 029,77	
TEXTILE ET CONFECTION	-	-	-	-	-	-	0,45	70 720,64	0,01	42,56	-	242,07	-	20,49	-	-	71 026,21	
TRANSPORTS ET ENTREPOSAGE	-	-	-	-	8 201,14	86 409,86	7 724,72	106 228,08	82,36	25 873,84	151,88	21 961,35	-	0,17	-	267,17	256 900,57	
AUTRES ACTIVITÉS NON SECTORISÉES	2 324,73	1 121,90	4,70	926,01	917,54	74 894,60	12 307,22	399 310,23	1 597,66	55 523,47	72 748,88	616 000,60	160,86	9 499,19	883,63	5 440,90	1 253 662,12	
TOTAL PROVISIONS	63,27	353,03	1 621,14	1 609,06	276,58	17 011,77	828,84	52 676,20	3 605,16	54 741,54	7 715,11	83 798,13	35,34	2 901,73	49,20	1 281,65	228 567,74	
TOTAL À COURT TERME	116,47	41 604,49	6 282,22	6 974,46	1 958,86	125 023,46	5 759,34	416 000,48	1 472,49	127 244,18	10 382,42	193 953,96	2,25	3 161,30	115,07	14 583,50	954 634,96	
TOTAL À MOYEN ET LONG TERME	2 915,29	42 817,43	24 304,99	11 725,83	428,64	112 286,96	4 757,01	703 494,43	294,74	133 185,75	40 348,66	456 316,03	2,64	22 250,75	264,73	6 874,01	1 562 267,93	
TOTAL DÉCOUVERTS	4 678,39	4 468,69	1 470,99	20 243,49	20 219,90	122 899,06	42 354,02	926 767,38	7 564,34	135 941,53	24 124,12	122 888,47	662,38	9 010,84	1 198,17	5 725,33	1 450 217,08	
I. TOTAL CRÉDIT DE DÉCAISSEMENTS	7 790,58	151 902,95	33 679,33	40 552,85	22 883,98	377 221,26	53 699,21	2 118 080,23	12 936,73	451 515,51	82 904,72	857 330,80	702,62	37 324,61	1 627,16	28 464,49	4 278 617,02	
II. CRÉDITS D'ENGAGEMENT:	-	133 925,38	-	805,94	-	93 256,80	9 826,82	458 807,37	140,10	11 138,32	5 447,31	21 632,26	-	84,64	-	466,50	735 531,43	
1. CRÉDITS DOCUMENTAIRES À L'IMPORTATION:	-	118 098,59	-	-	-	4 782,34	-	32 962,32	-	1 456,81	-	-	-	-	-	-	157 300,06	
- PAYABLES À L'EMBARQUEMENT	-	-	-	-	-	-	-	12 437,07	-	-	-	-	-	-	-	-	12 437,07	
- PAYABLES À DÉLAI D'EMBARQUEMENT	-	118 098,59	-	-	-	4 782,34	-	20 525,25	-	1 456,81	-	-	-	-	-	-	144 862,99	
2. CRÉDITS DOCUMENTAIRES À L'EXPORTATION	-	-	-	-	-	-	-	4 256,64	-	-	-	-	-	-	-	-	4 256,64	
3. AUTRES (LETTRES DE GARANTIE ET AUTRES CAUTIONS)	-	15 826,80	-	805,94	-	88 474,46	9 826,82	421 588,41	140,10	9 681,50	5 447,31	21 632,26	-	84,64	-	466,50	573 974,74	

Tableau IV.15 bis

ENCOURS DES CRÉDITS À DÉCAISSEMENT SUIVANT LES MONNAIES DE CONTRAT
(En millions de CDF)

Rubriques	2 0 1 7				2 0 1 8												2 0 1 9	
	MARS	JUIN	SEPTEMBRE	DÉCEMBRE	JANVIER	FÉVRIER	MARS	AVRIL	MAI	JUIN	JUILLET	AOÛT	SEPTEMBRE	OCTOBRE	NOVEMBRE	DÉCEMBRE	JANVIER	FÉVRIER
- Crédits en Monnaie Nationale	264 396	342 991	250 263	236 380	232 622	223 373	235 080	219 798	210 260	211 319	206 079	218 091	210 326	240 161	240 161	277 099	220 605	220 605
- Crédits en Monnaies Etrangères	2 638 987	2 882 996	2 971 143	2 964 430	3 005 436	3 040 686	3 120 207	3 139 866	3 230 251	3 323 976	3 448 790	3 514 086	3 646 450	3 798 276	3 798 276	3 986 111	3 854 495	3 854 495
- Provisions	290 081	297 113	333 362	323 212	330 093	330 993	332 340	333 976	341 723	443 834	445 038	445 820	446 761	442 903	442 903	454 573	203 517	203 517
- Total des crédits à décaissement *	2 903 383	3 225 987	3 221 406	3 200 810	3 238 058	3 264 059	3 355 266	3 359 664	3 440 510	3 535 295	3 654 868	3 732 177	3 856 776	4 038 437	4 038 437	4 263 209	4 075 100	4 075 100

Source: Banque Centrale du Congo. A partir du bilan comptable agrégé des bnauges commerciales.

* Nets des provisions

Tableau IV.16

LES EMPLOIS DES AUTRES INSTITUTIONS DE DÉPÔTS
(En millions de CDF)

Rubriques	2 017				2 018												2 019	
	MARS	JUIN	SEPTEMBRE	DÉCEMBRE (p)	JANVIER	FÉVRIER	MARS	AVRIL	MAI	JUIN	JUILLET	AOÛT	SEPTEMBRE	OCTOBRE	NOVEMBRE	DÉCEMBRE	JANVIER	FÉVRIER
- Réserves obligatoires des banques à la B.C.C	484 596	520 236	473 411	459 462	459 462	589 290	636 718	682 132	682 132	682 132	740 709	754 447	778 032	805 412	820 937	836 222	847 685	860 298
- Réserves libres des banques à la B.C.C	-13 893	-32 417	55 672	18 487	118 474	176 345	127 474	109 751	65 594	66 235	-15 887	-7 096	42 191	83 259	2 929	-37 820	31 105	89 019
- Encours du crédit à l'économie (r)	2 903 383	3 225 987	3 221 406	3 200 810	3 238 058	3 264 059	3 355 286	3 359 664	3 440 510	3 535 295	3 654 868	3 732 177	3 856 776	4 038 437	4 038 437	4 263 209	4 075 100	4 075 100

Source: Banque Centrale du Congo.

Tableau IV.17

TAUX D'INTÉRÊT APPLIQUÉS PAR LA BCC SUR LE MARCHÉ MONÉTAIRE (1)

	2 017				2 018												2 019	
	MARS	JUIN	SEPTEMBRE	DÉCEMBRE	JANVIER	FÉVRIER	MARS	AVRIL	MAI	JUIN	JUILLET	AOÛT	SEPTEMBRE	OCTOBRE	NOVEMBRE	DÉCEMBRE	JANVIER	FÉVRIER
1. TAUX DÉBITEURS⁽²⁾																		
a) Facilités permanentes	21,00	21,00	21,00	21,00	21,00	21,00	21,00	15,00	15,00	15,00	15,00	15,00	15,00	15,00	15,00	15,00	15,00	15,00
b) Prêts à court terme (Taux directeur)	14,00	20,00	20,00	20,00	20,00	20,00	20,00	14,00	14,00	14,00	14,00	14,00	14,00	14,00	14,00	14,00	14,00	14,00
2. TAUX CRÉDITEURS																		
Taux des Bons BCC ⁽³⁾																		
- à 7 jours	14,00	20,00	20,00	15,13	13,07	9,00	6,00	6,50	4,88	3,04	2,23	1,00	0,58	0,58	1,25	1,57	1,57	4,50
- à 28 jours	-	-	-	20,00	11,50	-	-	-	-	-	-	-	-	-	6,17	4,00	4,00	4,50
- à 84 jours	-	-	-	-	19,13	19,13	19,13	14,00	14,00	14,00	12,30	12,30	12,30	12,30	10,00	10,00	10,00	7,00

Source: Banque Centrale du Congo.

(1) Depuis le 25 février 2005, les anciens guichets de call money et d'avances en comptes courants ont été fusionnés en un seul guichet dénommé "facilités permanentes" et le guichet de réescompte est devenu "prêts à court terme".

(2) Il s'agit des taux à fin période

(3) Il s'agit des taux moyens pondérés issus des adjudications des Bons BCC.

Tableau IV.18

**TAUX D'INTÉRÊT APPLIQUÉS PAR LES AUTRES INSTITUTIONS DE DÉPÔTS ⁽¹⁾
SUR LES TRANSACTIONS EN MONNAIE NATIONALE**

Rubriques	2 017				2018 *												2 019	
	MARS	JUIN	SEPTEMBRE	DÉCEMBRE	JANVIER	FÉVRIER	MARS	AVRIL	MAI	JUIN	JUILLET	AOÛT	SEPTEMBRE	OCTOBRE	NOVEMBRE	DÉCEMBRE	JANVIER	FÉVRIER
1.Taux d'intérêt moyen débiteurs des banques																		
- Taux d'intérêt courant à court terme	19,70	21,27	21,29	21,47	21,59	22,82	18,98	19,00	19,37	22,05	26,29	26,70	26,65	26,65	26,90	26,74	26,65	26,65
- Taux d'intérêt effectif à court terme ^(à 6 mois)	22,39	24,43	31,88	25,33	25,67	27,42	22,07	22,10	22,60	26,32	32,56	33,11	33,11	33,11	30,78	30,78	33,11	33,11
- Taux d'intérêt réel à court terme ^(à 6 mois)	4,99	-8,43	24,66	-29,38	-28,83	-25,28	-28,33	-24,90	-20,40	-8,48	7,66	11,41	14,31	18,61	21,23	23,55	27,10	27,42
2.Taux d'intérêt moyen créditeurs des banques	4,39	4,13	4,13	4,13	4,13	4,70	4,67	4,68	5,39	5,38	5,46	5,46	4,46	5,46	5,46	5,24	5,46	5,46
3.Taux moyen des opérations au marché interbancaire	11,75	14,50	18,92	18,63	18,43	14,25	14,23	13,79	11,86	11,19	7,08	7,09	7,58	5,75	5,25	6,50	6,50	4,50
- Taux plancher	10,00	10,00	15,00	18,50	18,00	12,00	10,50	12,00	10,00	6,00	6,00	6,00	6,00	4,50	4,50	5,00	5,00	1,00
- Taux plafond	13,50	19,00	20,00	19,00	18,50	16,00	16,00	15,00	14,00	13,00	10,00	12,00	12,00	7,00	6,00	8,00	8,00	8,00

Source: Banque Centrale du Congo.

(1) Ancienne appellation: Banques Créatrices de Monnaie.

* Taux Revisités

Tableau IV.18 bis

**TAUX D'INTÉRÊT APPLIQUÉS PAR LES AUTRES INSTITUTIONS DE DÉPÔTS
SUR LES TRANSACTIONS EN MONNAIES ÉTRANGÈRES**

Rubriques	2 017				2018 *												2 019	
	MARS	JUIN	SEPTEMBRE	DÉCEMBRE	JANVIER	FÉVRIER	MARS	AVRIL	MAI	JUIN	JUILLET	AOÛT	SEPTEMBRE	OCTOBRE	NOVEMBRE	DÉCEMBRE	JANVIER	FÉVRIER
- 1.Taux d'intérêt Moyens débiteurs des banques	14,70	15,58	15,50	15,57	15,70	14,65	14,71	14,63	14,85	15,72	15,67	15,51	15,71	15,71	15,65	16,47	15,82	15,82
- 2.Taux d'intérêt Moyens Créditeurs des banques	3,16	3,42	3,64	3,64	3,44	3,48	3,36	3,43	3,44	3,42	3,46	3,46	3,47	3,43	3,43	3,42	3,47	3,47

Source: Banque Centrale du Congo.

*Taux Revisités

Graphique IV.1 TAUX DE CROISSANCE MENSUELLE DE LA MASSE MONÉTAIRE
(En %)

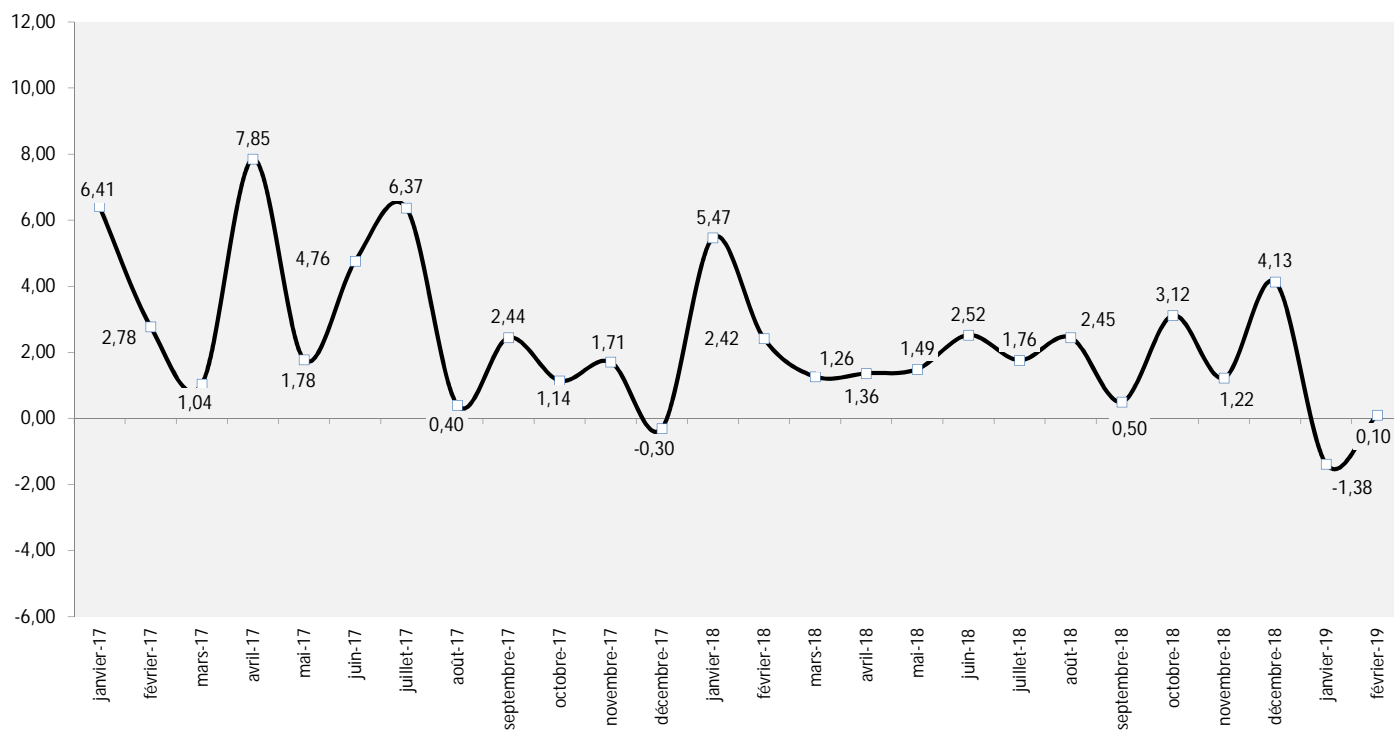

Graphique IV.2 STRUCTURE DES DÉPÔTS DES AUTRES INSTITUTIONS DE DÉPÔTS
(En %)

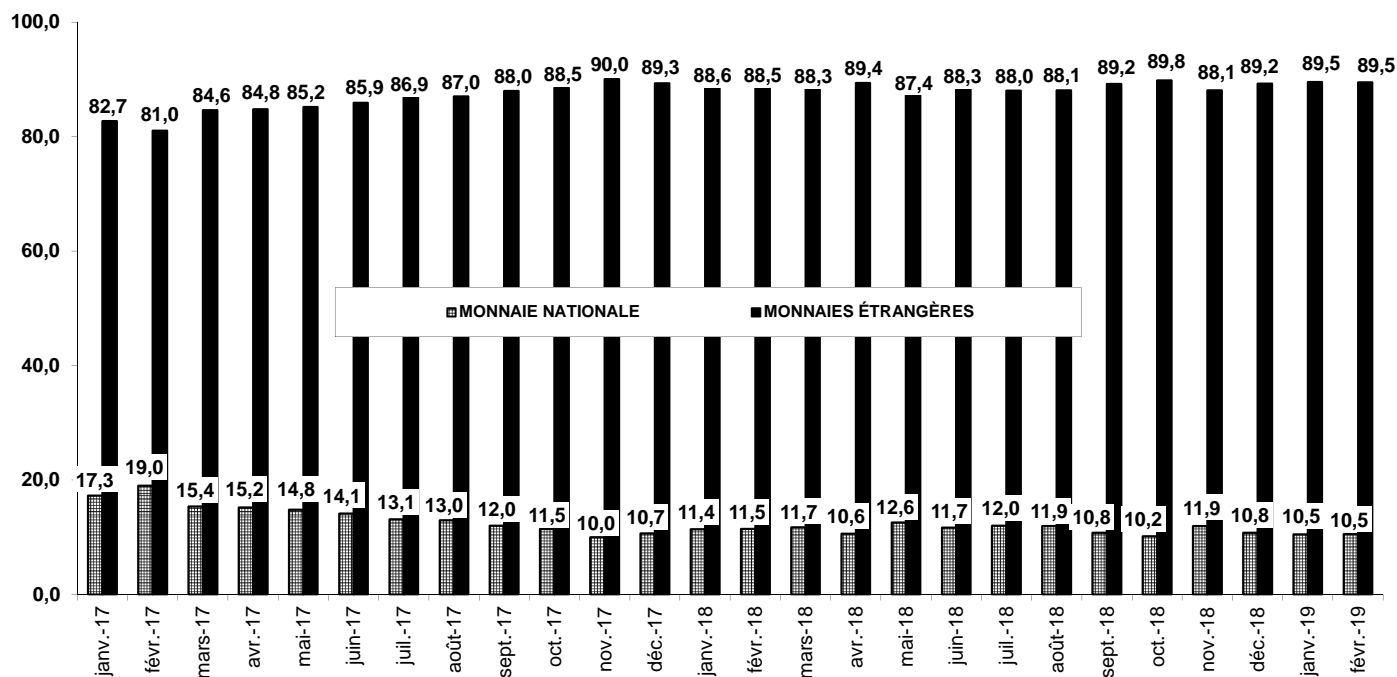

Source : Tableau IV.6

**Graphique IV.3 STRUCTURE DE L'ENCOURS DE CRÉDIT À L'ÉCONOMIE
(En %)**

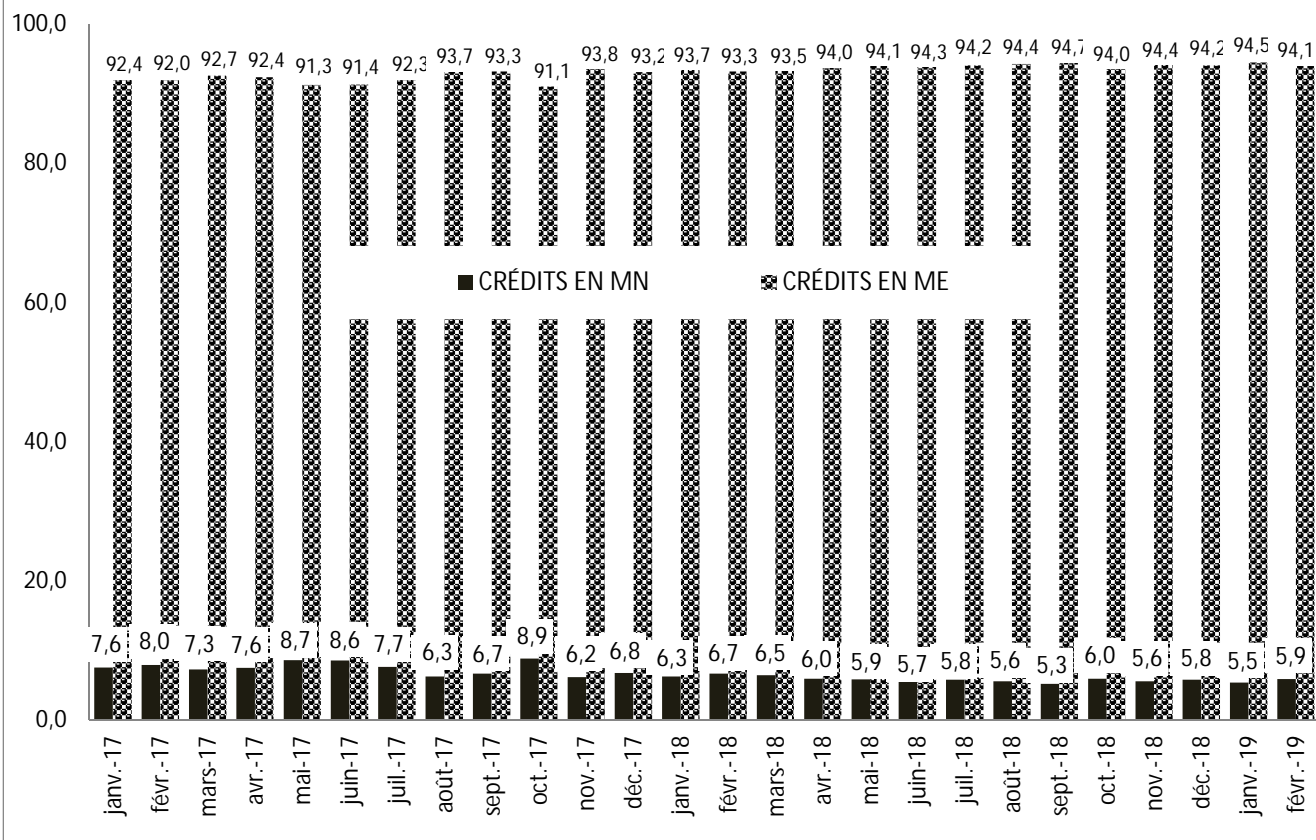

Graphique IV.4 TAUX DIRECTEUR

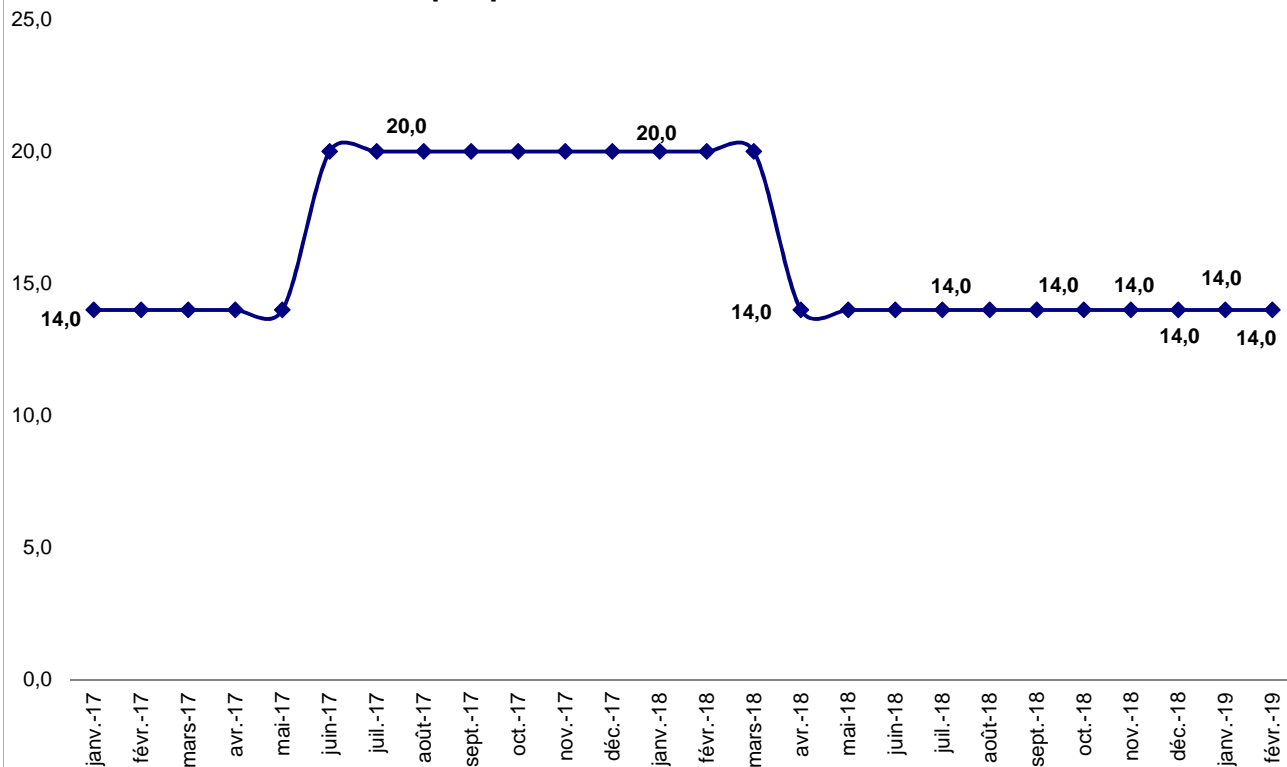

Source : Tableau IV. 17



BANQUE CENTRALE DU CONGO, Siège de Kinshasa