BANQUE CENTRALE DU CONGO
DIRECTION GÉNÉRALE DE LA POLITIQUE MONÉTAIRE ET DES OPÉRATIONS BANCAIRES
DIRECTION DE LA RECHERCHE ET DES STATISTIQUES

BULLETIN MENSUEL D'INFORMATIONS STATISTIQUES

FEVRIER 2020

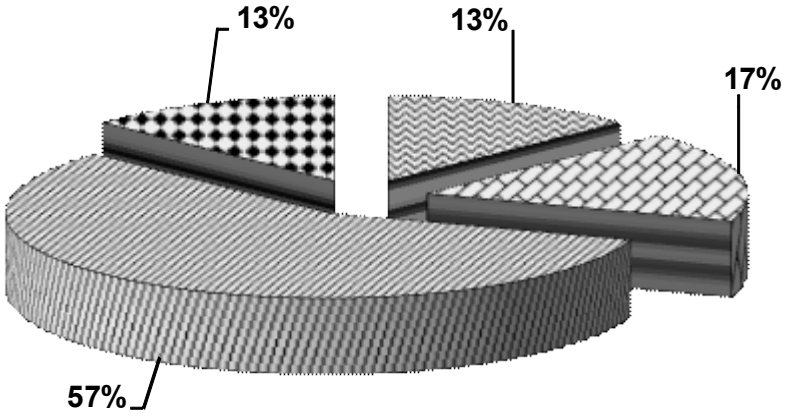

Kinshasa, le 15 mars 2020

BANQUE CENTRALE DU CONGO

DIRECTION GÉNÉRALE DE LA POLITIQUE MONÉTAIRE ET DES OPÉRATIONS BANCAIRES

DIRECTION DE LA RECHERCHE ET DES STATISTIQUES

BULLETIN MENSUEL D'INFORMATIONS STATISTIQUES

FEVRIER 2020

Kinshasa, le 15 mars 2020

BULLETIN MENSUEL D'INFORMATIONS STATISTIQUES

Adresse	*563, Boulevard Colonel Tshatshi* *Kinshasa-Gombe* *République Démocratique du Congo*
Adresse postale	*B.P. 2697*
Téléphone	*(243) 810 516 452* *(243) 818 105 970* *(243) 815 047 242* *(243) 813 027 993*
Site web	***http://www.bcc.cd***

Le Bulletin mensuel d'informations statistiques a été élaboré par la Direction de la Recherche et des Statistiques sous la responsabilité et la supervision de la Direction Générale de la Politique Monétaire et des Opérations Bancaires.

Tous droits réservés. Les reproductions à usage pédagogique et non commercial sont autorisées sous réserve de citer la source.

Hormis les articles des membres de la Haute Direction (Gouverneur et Vice-Gouverneur), les opinions exprimées dans le bulletin mensuel d'informations statistiques n'engagent que leurs auteurs et ne reflètent pas nécessairement la politique de la Banque Centrale.

AVERTISSEMENT

I. Signes conventionnels utilisés dans les tableaux statistiques:

…	renseignement non disponible
-	renseignement nul
p	renseignement provisoire
e	estimation
a	chiffre inférieur à l'unité
c	carat
r	rectifié
t	tonne
tm	tonne métrique
m3	mètre cube
brl	baril
ot	once troy
Eur	euro
XDR	Droits de Tirages Spéciaux (DTS)
USD	dollar américain
GBP	livre sterling
CDF	franc congolais (Fc)
MN	monnaie nationale
ME	monnaies étrangères
BTR	billet de trésorerie

II. Principales abréviations utilisées:

GCM	Gécamines
INS	Institut National de la Statistique
IRES	Institut de Recherches Economiques et Sociales
OCC	Office Congolais de Contrôle
ONC	Office National du Café
PIB	Produit intérieur brut
CEEC	Centre d'Evaluation, d'Expertise et de Certification des Substances Minérales précieuses et Semi-Précieuses
C.F.M.K.	Chemin de Fer Matadi Kinshasa
AID	Autres Institutions de Dépôts (Banques créatrices de monnaie)
BCC	Banque Centrale du Congo
CADECO	Caisse d'Epargne du Congo
S.N.EL	Société Nationale d'Electricité
REGIDESO	Régie de Distribution d'Eau
RVF	Régie des Voies Fluviales
SCTP	Société Commerciale des Transports et des Ports (ex ONATRA)
SEP-CONGO	Services des Entreprises Pétrolières Congolaises
SOCIR	Société Congolo-Italienne de Raffinage

TABLE DES MATIERES

PAGES

STATISTIQUES ECONOMIQUES, FINANCIERES ET MONETAIRES A FIN FEVRIER 2020

I. EVOLUTION DE L'ACTIVITE ECONOMIQUE

1. Evolution de la croissance économique et de la population …….. 1
2. Production minière et métallurgique……. 2
3. Production agricole d'exportation et d'industries alimentaires…….… 3
4. Production et consommation du ciment…….. 4
5. Production de la raffinerie d'hydrocarbure…….……. 5
6. Production et consommation d'eau et d'électricité…….…… 6
7. Consommation des produits pétroliers…….…… 7
8. Evolution des principaux indices d'activité économique…….…… 8
9. Evolution des indices de volume de la consommation……..…….. 9
10. Volume des produits enregistrés à l'arrivée au port public de Kinshasa……..…… 10
11. Volume des marchandises embarquées et débarquées au port de Matadi……..…… 11
12. Trafic des marchandises et voyageurs par la SCTP...……..…… 12
13. Indice hebdomadaire des prix de détail à Kinshasa établi par la BCC……..…….. 13
14. Indice hebdomadaire des prix de détail à Lubumbashi établi par la BCC……..…….. 14
15. Indice hebdomadaire des prix de détail à Goma établi par la BCC……..…….. 15
16. Indice hebdomadaire des prix de détail à Bukavu établi par la BCC……..…….. 16
17. Indice hebdomadaire des prix de détail à Bandundu établi par la BCC……..…….. 17
18. Indice hebdomadaire des prix de détail à Kisangani établi par la BCC……..…….. 18
19. Indice hebdomadaire des prix de détail à Kananga établi par la BCC……..…….. 19
20. Indice hebdomadaire des prix de détail à Mbuji--Mayi établi par la BCC……..…….. 20
21. Indice hebdomadaire des prix de détail à Kindu établi par la BCC……..…….. 21
22. Indice hebdomadaire des prix de détail à Matadi établi par la BCC……..…….. 22
23. Indice hebdomadaire des prix de détail à Mbandaka établi par la BCC……..…….. 23
24. Indice hebdomadaire des prix de détail à couverture nationale établi par la BCC…… 24
25. Variations mensuelles de l'indice hebdomadaire des prix moyen de détail à Kinshasa calculées par la BCC (par groupes d'articles)…… 25
26. Indice des prix de détail à Kinshasa établis par l'IRES……..…….. 26
27. Indice des prix à la consommation des ménages à Kinshasa établi par US-EMBASSY, Econ…… 27
28. Variations des indices des prix à la consommation ……..……..…….. 28
29. Evolution des prix produits pétroliers……..…… 29
30. Indice des prix moyens des produits pétroliers……..…… 30
31. Evolution des tarifs d'eau……..…… 31
32. Evolution des tarifs d'électricité……..…… 32

Aperçu graphique…… 33-36

II. FINANCES PUBLIQUES

1. Situation de Trésorerie de l'Etat…….. 37
2. Recettes publiques……. 38
3. Dépenses publiques……. 39

Aperçu graphique…… 40-42

III. RELATIONS ECONOMIQUES EXTERIEURES

1. Evolution mensuelle des cours moyens de la monnaie nationale par rapport au USD…… 43
2. Evolution du taux de change du dollar sur le marché……. 44
3. Variations moyennes mensuelles des cours de change en pourcentage…… 45
4. Cours moyens de change interbancaires…… 46
5. Volume des transactions sur le marché de change…… 47
6. Exécution du budget en devises …….. 48

7.	Position nette de change d'autres institutions des dépots ……..	**49**
8.	Evolution des cours des matières premières d'origine minérale…….	**50**
9.	Evolution des valeurs d'exportation du diamant…….	**51**
10.	Service de la dette par groupes de créanciers……... …….	**52**
11.	Evolution mensuelle du service de la dette par groupes de créanciers…….……	**53**
12.	Evolution mensuelle des réserves de change…….……	**54**
	Aperçu graphique……	**55-56**
IV.	**MONNAIE ET CREDIT**	
1.	Situation des institutions des dépôts en millions de CDF……..……	**57**
2.	Liquidités monétaires et quasi-monétaires……..……..	**58**
3.	Situation des institutions des dépôts en millions de USD……..……	**59**
4.	Bilan analytique de la Banque Centrale du Congo……..	**60**
5.	Situation nette de la Banque Centrale du Congo……...……	**61**
6.	Situation nette des Autres Institutions des Dépôts(AID)……..……..	**62**
7.	Ventilation des émissions monétaires par coupure……..	**63**
8.	Ventilation des émissions monétaires en volume……...……..	**64**
9.	Origine des variations de la masse monétaire en milliers de CDF…….	**65**
10.	Origine des variations de la masse monétaire en pourcentage…..……..	**66**
11.	Situation des Avoirs Extérieurs Nets des organismes monétaires……	**67**
12.	Avoirs Extérieurs Nets de la Banque Centrale du Congo en millions de CDF……	**68**
13.	Avoirs Extérieurs Nets de la Banque Centrale du Congo en millions de USD……	**69**
14.	Guichets de refinancement en millions de CDF……	**70**
15.	Analyse des concours à l'économie……	**71**
15 bis.	Encours des crédits à décaissement suivant les monnaies de contrat……	**72**
16.	Les emplois des Autres Institutions de Dépots (AID)……..……	**73**
17.	Taux d'intérêt appliqués par la Banque Centrale du Congo……	**74**
18.	Taux d'intérêt appliqués par les AID sur les transactions en monnaie nationale & étrangère……	**75**
	Aperçu graphique……	**76-77**

Tableau I.1.

EVOLUTION DE LA CROISSANCE ECONOMIQUE ET DE LA POPULATION

	2010	2011	2012	2013	2014	2015	2016	2017(p)	2018 (p)	2019 (1)(e)	2020 (p)
Produit Intérieur Brut											
(à prix courants)											
(en milliards de CDF)	19 536,68	23 759,42	26 954,56	30 051,18	33 223,99	35 111,23	37 517,39	55 676,09	75 984,95	77 971,39	…
(en milliards de USD)	21,57	25,84	29,32	32,68	35,91	37,92	37,13	38,02	46,84	46,92	…
P.I.B./habitant											
(en USD courants)	332,36	385,61	423,75	457,51	487,13	498,45	473,18	469,62	560,75	542,76	…
Produit Intérieur Brut (2)											
(à prix constants de 2005)											
(en milliards de CDF)	7 425,89	7 936,40	8 498,84	9 219,71	10 092,84	10 790,88	11 049,79	11 461,61	12 128,81	12 660,60	…
(en milliards de USD)	15,67	16,75	17,94	19,46	21,30	22,78	23,32	24,19	25,60	26,72	…
Taux de croissance du P.I.B.											
(en %)	7,11	6,87	7,09	8,48	9,47	6,92	2,40	3,73	5,82	4,38	…
P.I.B. / habitant											
(en USD constant de 2005)	241,54	249,97	259,26	272,46	288,99	299,40	297,18	298,80	306,50	309,12	…
Taux de croissance du P.I.B / hab.											
(en %)	3,70	3,49	3,72	5,09	6,07	3,60	-0,74	0,55	2,58	0,85	…
Taux d'inflation fin période (*)	9,84	15,43	5,67	1,08	1,26	1,60	25,04	46,83	7,73	3,91	4,04
Taux d'inflation moyenne annuelle (*)	23,50	15,54	9,34	1,16	1,21	1,81	5,87	35,73	22,98	4,47	3,98
Population résidente (**)											
(en milliers d'habitants)	64 891,91	67 013,04	69 189,27	71 422,01	73 714,95	76 071,92	78 478,84	80 961,91	83 523,54	86 446,87	…
Taux de croissance de la population résidente	3,29	3,27	3,25	3,23	3,21	3,20	3,16	3,16	3,16	3,50	…

Source : BCC; Direction de la Recherche et des Statistiques, Service des Statistiques Economiques.

(*) Pour l'inflation en 2020, il s'agit respectivement des taux en glissement et en moyenne annuels calculés par la BCC à la 4ème semaine de février 2020.

(**) Source : Département des affaires économiques et sociales des Nations Unies.

(1) Estimations sur base des réalisations de production à fin septembre 2019.

(2) A partir de 2002, base 100=2005.

Tableau I.2.

PRODUCTION MINIERE ET HYDROCARBURE

PERIODES	Cuivre (t.m.)	Cobalt (t.m.)	Zinc (t.m.)	Diamant Industriel (1000 c)	Diamant artisanal (1000 c)	Or brut (Kilo)	Cassitérite (t.m.)	Wolframite (t.m.)	Coltan (t.m.)	Pétrole brut (brls)
2005	**28 462**	**16 242**	**15 109**	**5 759,9**	**29 447**	**2 244**	**8 950**	**484,7**	**152,2**	**9 216 249**
2006	**97 360**	**15 384**	**33 784**	**2 914,1**	**26 034**	**254**	**8 439**	**1 311,7**	**390,4**	**9 008 848**
2007	**96 391**	**17 886**	**33 809**	**1 046,7**	**27 223**	**122**	**14 694**	**1 193,7**	**393,5**	**8 816 314**
2008	**335 066**	**42 461**	**15 465**	**806,6**	**20 146**	**150**	**19 719**	**715,0**	**630,0**	**8 365 264**
2009	**309 181**	**56 258**	**19 636**	**1 008,5**	**16 871**	**220**	**15 512**	**351,8**	**463,7**	**9 382 311**
2010	**497 537**	**97 693**	**9 223**	**912,5**	**16 051**	**173,8**	**16 963**	**77,0**	**279,0**	**8 628 042**
2011	**499 198**	**99 475**	**14 758**	**997,3**	**17 601**	**164**	**18 598**	**45,2**	**382,9**	**8 557 920**
2012	**619 942**	**86 433**	**10 572**	**569,3**	**19 154**	**4 529**	**18 981**	**71,0**	**585,5**	**8 545 450**
2013	**922 016**	**76 593**	**12 114**	**245,8**	**16 653**	**6 112**	**6 231**	**115,3**	**500,0**	**8 351 350**
2014	**1 030 129**	**75 560**	**12 737**	**244,0**	**14 689**	**23 937**	**7 295**	**16,3**	**1 140,4**	**8 362 023**
2015	**1 039 007**	**83 529**	**12 675**	**328**	**14 284**	**31 791**	**8 304**	**106,4**	**2 102**	**8 247 348**
Janvier	100 817	6 842	758	86,6	824	2 397	979	0,0	108,5	738 979
Février	83 447	6 087	1 290	20,6	763	2 534	581	0,0	118,8	648 857
Mars	89 937	7 388	776	18,5	1 404	2 870	511	0,0	174,5	700 083
Avril	86 583	6 893	1 146	24,2	1 175	2 161	637	0,0	224,6	661 600
Mai	75 749	6 084	1 002	28,6	1 006	3 122	663	25,9	254,2	720 214
Juin	103 385	7 460	1 343	17,5	1 248	3 117	610	24,5	209,3	684 494
Juillet	96 945	7 008	1 428	4,7	686	2 217	678	4,2	179,4	705 502
Août	81 583	7 134	1 512	34,0	666	2 716	641	8,2	188,8	673 343
Septembre	88 263	7 531	1 035	12,2	1 862	3 035	643	8,7	173,4	630 796
Octobre	80 571	7 086	1 319	0,0	1 227	2 168	958	9,1	122,8	707 932
Novembre	76 436	6 867	881	56,2	1 460	2 601	672	1,8	144,1	688 269
Décembre	75 291	7 151	187	24,7	1 965	2 852	731	24,0	203,6	687 279
2016	**1 023 687**	**68 822**	**12 587**	**3 146**	**12 377**	**30 664**	**11 824**	**153,9**	**2 414**	**7 837 049**
Janvier	71 059	5 446	300	221,4	941	2 167	552	0,0	117,6	682 407
Février	73 616	4 685	-	272,5	1 152	2 410	551	1,0	156,2	637 380
Mars	77 204	4 323	1 173	225,6	976	2 336	886	0,5	155,4	692 302
Avril	93 651	4 745	672	221,2	515	1 951	720	8,0	302,4	660 069
Mai	85 081	4 992	948	331,6	1 059	2 227	957	5,6	341,8	667 256
Juin	81 123	6 886	1 095,67	248,0	1 167	2 811	905	10,3	328,5	655 149
Juillet	94 240	6 688	1 329	234,8	1 144	2 610	1 062	16,5	134,7	664 175
Août	92 068	6 478	1 507	245,0	917	2 642	1 265	25,4	132,1	664 003
Septembre	92 149	6 021	1 770	309,1	1 446	2 839	1 325	22,2	151,5	631 011
Octobre	91 756	6 743	1 580	289,3	1 729	2 578	1 278	21,9	161,1	662 876
Novembre	89 675	6 194	937	288,2	421	3 219	1 331	21,8	240,6	618 383
Décembre	82 064	5 621	1 274	258,8	911	2 874	992	20,8	192,2	602 038
2017 (p)	**1 094 638**	**82 461**	**12 337**	**3 487,8**	**15 404**	**31 586**	**17 682**	**247,9**	**1 995,7**	**7 535 551**
Janvier	91 729	6 222	1 862	299,7	1 315	2 485	1 043	10,8	104,9	654 961
Février	79 850	5 159	1 156	228,2	1 833	2 504	1 080	16,7	119,8	575 514
Mars	102 737	6 414	1 441	230,2	1 110	2 807	950	21,1	168,2	673 422
Avril	94 010	6 311	1 911	271,4	888	2 461	1 103	13,7	140,4	637 085
Mai	90 405	6 355	1 400	297,7	727	2 749	2 139	97,0	224,3	643 430
Juin	94 999	7 689	1 139	295,5	1 282	2 495	2 866	19,4	157,4	613 066
Juillet	90 939	6 580	1 564	375,3	822	2 266	1 732	12,1	158,3	609 616
Août	105 853	7 613	1 337	315,1	1 122	2 710	2 073	9,7	329,5	620 991
Septembre	85 077	7 464	170	270,1	1 449	2 879	1 260	3,0	175,4	608 344
Octobre	90 450	7 384	121	366,5	1 490	2 223	1 319	4,7	166,0	647 112
Novembre	84 371	8 115	155	258,4	2 491	2 736	1 009	28,0	153,5	610 038
Décembre	84 216	7 156	81	279,9	873	3 271	1 107	11,7	98,0	641 972
2018 (p)	**1 225 227**	**109 402**	**1 129**	**3 201,8**	**11 929**	**36 777**	**16 273**	**380,0**	**2 266,9**	**8 392 682**
Janvier	88 946	7 894	353	275,1	1 128	3 024	1 569	16,3	104,9	673 776
Février	96 963	7 672	10	279,5	1 108	2 615	1 634	20,5	192,4	626 454
Mars	102 811	8 354	151	285,1	817	2 910	1 069	20,3	154,2	688 859
Avril	93 764	8 769	112	288,7	955	2 622	1 145	18,2	161,2	693 602
Mai	113 984	10 602	88	249,3	1 286	3 267	1 485	25,7	115,3	720 119
Juin	100 783	9 198	44	233,2	848	3 510	1 351	25,8	151,7	682 039
Juillet	117 084	9 287	112	238,1	659	3 287	1 908	71,0	204,7	703 384
Août	106 367	10 370	0	267,0	704	3 371	1 628	38,0	211,4	714 904
Septembre	89 785	8 941	44	267,8	843	3 458	1 261	37,9	166,5	699 084
Octobre	110 269	11 601	32	319,2	1 586	2 755	878	27,7	328,5	724 740
Novembre	108 277	7 988	21	266,4	1 494	3 175	1 163	67,7	224,8	727 015
Décembre	96 196	8 725	163	232,5	500	2 783	1 184	11,1	251,4	738 706
2019 (p)	**1 420 386**	**77 964**	**1 607**	**2 736**	**10 193**	**34 657**	**2 998**	**39**	**310**	**8 161 710**
Janvier	90 580	5 744	-	146,9	547	3 073	698	7,3	58,6	721 563
Février	111 350	7 313	-	316,2	1 178	2 759	1 180	-	117,9	656 895
Mars	105 672	6 439	-	259,9	968	2 880	1 121	32,0	133,5	718 757
Avril	101 892	5 286	-	195,2	727	2 764	…	…	…	662 382
Mai	125 781	6 261	-	192,3	716	2 987	…	…	…	701 356
Juin	139 882	5 729	-	230,2	858	2 929	…	…	…	676 941
Juillet	118 451	7 229	-	176,5	658	2 890	…	…	…	701 912
Août	126 329	6 712	-	229,3	854	3 135	…	…	…	655 340
Septembre	123 478	7 339	266	272,9	1 017	2 648	…	…	…	644 874
Octobre	129 331	7 006	-	226,2	843	2 891	…	…	…	640 263
Novembre	122 386	7 449	167	242,8	905	2 891	…	…	…	660 360
Décembre	125 255	5 457	1 174	247,3	922	2 810	…	…	…	721 067
2020 (p)	**-**	**-**	**-**	**-**	**-**	**-**	**-**	**-**	**-**	**783 115**
Janvier	…	…	…	…	…	…	…	…	…	783 115
Février	…	…	…	…	…	…	…	…	…	…

Sources : Ministére des Mines, C.E.E.C., Sociétés Minières et Sociétés pétrolières.

Tableau I.3.

PRODUCTION AGRICOLE D'EXPORTATION ET D'INDUSTRIES ALIMENTAIRES

PERIODES	CAFE (t)			CACAO (t) (1)	CAOUT-CHOUC (t) (1)	HUILE DE (t) (1)		BOIS (m^3)			FARINE DE FROMENT (t)	BOISSONS (hl)	
	Robusta	Arabica	Total			PALME	PALMI-STES	Grumes	Sciés	Placages		ALCOOL.	GAZEUSES
2005	**4 309**	**3 883**	**8 192**	**3 480**	**2 359**	**17 531**	**579**	**117 844**	**30 062**	**7 764**	**184 110**	**2 272 488**	**1 036 983**
2006	**3 666**	**4 489**	**8 155**	**1 352**	**2 917**	**13 024**	**598**	**150 505**	**25 253**	**6 524**	**185 738**	**2 617 178**	**1 244 988**
2007	**7 477**	**4 501**	**11 979**	**1 305**	**7 667**	**16 110**	**369**	**213 308**	**35 959**	**2 631**	**179 070**	**2 951 074**	**1 302 639**
2008	**7 453**	**4 693**	**12 146**	**1 315**	**2 505**	**7 201**	**361**	**140 711**	**46 650**	**0**	**196 152**	**3 320 734**	**1 591 612**
2009	**4 506**	**4 564**	**9 070**	**1 317**	**2 594**	**5 908**	**370**	**107 415**	**40 538**	**0**	**193 652**	**3 574 854**	**1 794 800**
2010	**3 836**	**5 771**	**9 607**	**1 536**	**2 429**	**6 621**	**366**	**203 528**	**24 951**	**5 167**	**173 450**	**3 933 815**	**1 828 257**
2011	**5 147**	**4 701**	**9 848**	**2 643**	**1 817**	**8 872**	**418**	**183 468**	**33 431**	**1 446**	**160 441**	**4 103 931**	**1 916 626**
2012	**3 161**	**5 141**	**8 302**	**4 485**	**1 740**	**7 181**	**1 249**	**186 234**	**33 943**	**…**	**155 599**	**4 662 800**	**2 109 288**
2013	**3 490**	**5 140**	**8 629**	**5 995**	**1 012**	**9 543**	**996**	**187 034**	**39 981**	**...**	**193 526**	**4 837 764**	**2 044 213**
2014	**4 115**	**6 291**	**10 406**	**6 340**	**1 075**	**13 113**	**1 319**	**234 811**	**40 371**	**...**	**195 051**	**5 095 405**	**2 226 263**
2015	**2 887**	**15 229**	**18 116**	**11 081**	**1 346**	**13 423**	**15 229**	**250 515**	**43 070**	**...**	**202 703**	**4 849 949**	**2 223 622**
Janvier	346	442	788	980	123	943	442	22 209	2 268	…	16 188	428 342	196 241
Février	538	325	863	1 016	137	883	325	21 160	3 725	…	16 298	384 659	179 873
Mars	346	266	612	564	78	909	266	19 990	4 136	…	16 309	399 163	182 569
Avril	404	390	794	474	42	1 014	390	19 310	4 724	…	16 256	410 952	193 731
Mai	307	500	807	847	133	1 145	500	19 385	3 963	…	16 253	403 412	180 065
Juin	211	750	961	589	137	1 246	750	19 919	4 164	…	16 254	386 755	175 061
Juillet	403	672	1 075	1 548	138	1 298	672	20 395	3 838	…	16 270	403 141	177 681
Août	134	510	644	639	129	1 270	510	20 723	4 221	…	16 265	411 656	188 214
Septembre	21	3 589	3 610	1 124	84	1 276	3 589	21 014	3 629	…	16 256	400 824	185 283
Octobre	21	3 589	3 610	591	104	1 237	3 589	21 571	3 198	…	16 252	418 549	184 264
Novembre	21	3 590	3 611	927	135	1 147	3 590	22 237	2 708	…	20 053	394 904	183 263
Décembre	134	607	741	1 782	106	1 054	607	22 601	2 495	…	20 049	407 592	197 380
2016	**4 726**	**6 687**	**11 413**	**15 422**	**1 324**	**13 339**	**6 687**	**238 145**	**43 974**	**...**	**239 903**	**4 678 825**	**2 132 586**
Janvier	207	449	656	1 253	112	993	449	24 799	2 125	…	20 030	399 695	202 993
Février	384	440	824	1 428	104	930	440	70 396	3 490	…	19 924	361 538	185 330
Mars	518	454	972	3 523	117	956	454	11 474	3 875	…	20 042	397 333	190 968
Avril	1 042	416	1 458	1 499	106	1 067	416	6 736	4 426	…	20 018	397 621	183 800
Mai	673	403	1 076	878	108	1 205	403	9 072	3 712	…	19 980	394 002	174 565
Juin	557	729	1 286	665	115	1 312	729	13 928	3 901	…	19 987	380 707	166 575
Juillet	634	946	1 580	1 379	110	1 366	946	11 141	3 596	…	19 975	391 127	167 659
Août	211	909	1 120	391	111	960	909	10 392	3 163	…	19 976	409 873	175 193
Septembre	288	418	706	927	109	984	418	20 352	3 930	…	20 012	392 396	170 791
Octobre	0	257	257	621	110	1 076	257	14 968	4 005	…	19 966	388 480	172 763
Novembre	0	466	466	1 658	110	1 195	466	36 964	4 013	…	19 998	375 190	168 841
Décembre	211	802	1 013	1 200	111	1 294	802	7 921	3 737	…	19 995	390 863	173 109
2017 (p)	**4 744**	**8 518**	**13 263**	**7 511**	**1 293**	**13 356**	**1 358**	**110 168**	**24 682**	**...**	**240 612**	**4 464 430**	**2 131 207**
Janvier	461	373	833	1 952	108	1 030	119	9 381	1 088	…	19 978	394 925	184 734
Février	499	125	624	1 167	110	1 146	111	16 340	1 275	…	20 002	356 642	151 348
Mars	634	190	824	283	103	1 102	113	18 365	1 287	…	19 992	387 969	184 625
Avril	730	193	923	371	110	1 146	111	10 872	2 306	…	19 994	375 354	170 448
Mai	808	250	1 057	153	108	1 106	114	6 726	2 122	…	20 000	401 950	195 090
Juin	326	346	673	326	108	1 125	112	8 059	2 800	…	19 999	373 738	188 238
Juillet	173	768	941	432	108	1 109	113	7 438	869	…	19 986	381 806	171 347
Août	307	403	710	161	108	1 122	113	8 310	2 426	…	20 210	381 698	181 410
Septembre	422	853	1 276	35	107	1 118	113	-	-	…	20 769	370 821	178 970
Octobre	77	384	461	30	107	1 121	113	8 686	5 876	…	19 731	349 855	178 587
Novembre	192	2 663	2 855	20	109	1 117	113	9 066	2 663	…	19 976	340 508	165 921
Décembre	115	1 970	2 085	2 580	108	1 113	113	6 925	1 970	…	19 976	349 165	180 491
2018 (p)	**5 415**	**6 329**	**11 744**	**15 474**	**14 914**	**13 564**	**1 345**	**196 220**	**28 338**	**…**	**213 107**	**4 249 809**	**2 087 930**
Janvier	307	557	865	767	1 535	1 093	114	9 796	2 361	…	20 215	371 119	183 782
Février	461	333	794	1 136	545	1 126	112	16 087	1 973	…	20 000	331 272	166 874
Mars	364	504	868	50	1 254	1 113	113	13 453	2 657	…	17 175	341 429	175 832
Avril	799	720	1 519	0	1 587	1 111	113	10 928	2 330	…	17 520	353 440	169 618
Mai	654	418	1 072	0	1 072	1 117	113	17 644	2 320	…	17 174	348 737	179 436
Juin	653	713	1 367	0	798	1 114	113	12 008	2 436	…	18 120	359 262	164 119
Juillet	463	739	1 202	2 451	1 202	1 238	119	18 523	2 362	…	15 582	367 718	171 573
Août	601	551	1 151	2 259	1 344	1 211	113	15 091	2 373	…	19 358	360 801	185 250
Septembre	480	377	857	1 800	1 217	1 155	107	20 903	2 390	…	16 878	361 577	173 883
Octobre	170	312	482	2 549	1 365	1 097	103	19 335	2 375	…	16 865	358 426	171 279
Novembre	290	520	810	2 327	1 452	1 054	108	20 571	2 379	…	17 347	349 199	175 108
Décembre	173	583	756	2 136	1 544	1 138	115	21 880	2 381	…	16 872	346 828	171 176
2019 (p)	**5 010**	**7 447**	**12 457**	**27 257**	**16 375**	**14 174**	**4 992**	**248 068**	**39 971**	**…**	**203 302**	**4 804 443**	**2 892 674**
Janvier	249	465	713	2 337	1 230	1 111	113	20 906	3 774	…	17 048	419 969	277 595
Février	224	707	931	2 267	1 409	1 117	113	20 863	3 805	…	17 055	341 898	208 414
Mars	200	556	756	2 247	1 394	1 114	113	20 874	3 796	…	17 445	354 181	256 042
Avril	284	366	650	2 284	1 344	1 204	508	20 881	3 791	…	16 144	430 319	243 055
Mai	236	543	779	2 266	1 382	1 204	520	20 873	3 797	…	17 183	421 442	266 260
Juin	240	488	728	2 265	1 374	1 204	518	20 876	3 795	…	16 882	383 697	196 211
Juillet	730	651	1 381	2 265	1 374	1 204	518	20 668	3 797	…	16 960	419 918	218 825
Août	483	836	1 318	2 265	1 374	1 204	518	16 839	2 147	…	16 945	415 659	272 137
Septembre	600	742	1 343	2 265	1 374	1 204	518	23 324	1 390	…	16 926	389 687	235 402
Octobre	591	660	1 251	2 265	1 374	1 204	518	20 678	3 344	…	16 840	426 934	236 621
Novembre	629	717	1 346	2 265	1 374	1 204	518	20 653	3 296	…	16 955	391 918	241 263
Décembre	545	716	1 261	2 265	1 374	1 204	518	20 630	3 239	…	16 918	408 823	240 850
2020 (p)	**0**	**0**	**0**	**0**	**0**	**0**	**0**	**0**	**0**	**0**	**0**	**761 910**	**557 745**
Janvier	…	…	…	…	…	…	…	…	…	…	…	396 442	312 379
Février	…	…	…	…	…	…	…	…	…	…	…	365 468	245 366

Sources : ONAPAC, O.C.C., Plantations et Huileries du Congo, Ministère de l'Environement et brasseries.

(1) = De juillet à décembre 2019, données calculées par rapport à la moyenne du 2e trimestre.

TABLEAU I.4.

PRODUCTION ET CONSOMMATION DE CIMENT

(en tonnes métriques)

PERIODES	CIMENT PORTLAND NORMAL			
	Production	Consommation locale	Exportation	Stock (1)
2005	**521 368**	**415 665**	**76 858**	**43 196**
2006	**519 233**	**450 592**	**80 820**	**31 016**
2007	**530 196**	**476 909**	**56 439**	**27 865**
2008	**411 212**	**374 112**	**33 408**	**31 557**
2009	**460 344**	**385 798**	**62 723**	**43 380**
2010	**489 745**	**427 242**	**58 519**	**47 364**
2011	**457 761**	**420 268**	**37 958**	**46 899**
2012	**413 181**	**385 206**	**29 807**	**45 068**
2013	**446 610**	**420 975**	**26 894**	**43 809**
2014	**329 205**	**316 911**	**12 573**	**43 530**
2015	**398 749**	**397 970**	**1 122**	**43 187**
2016	**253 201**	**229 967**	**-**	**66 421**
Janvier	28 257	27 770	-	43 674
Février	22 758	23 333	-	43 099
Mars	24 065	23 865	-	43 299
Avril	17 873	17 857	-	43 315
Mai	13 463	13 302	-	43 476
Juin	8 187	8 028	-	43 635
Juillet	16 369	16 577	-	43 427
Août	34 332	34 954	-	42 805
Septembre	19 843	19 846	-	42 803
Octobre	8 510	8 514	-	42 799
Novembre	6 926	9 659	-	40 066
Décembre	52 617	26 262	-	66 421
2017 (p)	**899 533**	**881 733**	**-**	**84 221**
Janvier	31 102	35 496	-	62 028
Février	46 836	53 733	-	55 130
Mars	75 301	72 476	-	57 955
Avril	72 476	66 165	-	64 266
Mai	81 939	82 511	-	63 694
Juin	68 688	67 599	-	64 783
Juillet	90 288	93 770	-	61 301
Août	93 095	71 754	-	82 643
Septembre	103 393	101 894	-	84 142
Octobre	93 023	91 469	-	85 696
Novembre	74 773	74 563	-	85 906
Décembre	68 618	70 304	-	84 221
2018 (p)	**1 048 340**	**1 045 199**	**-**	**87 362**
Janvier	95 132	94 862	-	84 491
Février	85 982	85 955	-	84 517
Mars	85 045	84 964	-	84 598
Avril	85 686	85 297	-	84 987
Mai	87 784	87 357	-	85 414
Juin	87 022	86 617	-	85 819
Juillet	88 719	88 594	-	85 944
Août	85 571	85 372	-	86 143
Septembre	85 000	84 621	-	86 522
Octobre	86 920	86 673	-	86 769
Novembre	88 613	88 327	-	87 055
Décembre	86 867	86 559	-	87 362
2019 (p)	**1 382 081**	**1 166 909**	**-**	**302 535**
Janvier	97 370	98 155	-	86 578
Février	103 949	102 533	-	87 995
Mars	100 081	94 983	-	93 093
Avril	95 820	94 609	-	94 304
Mai	93 644	98 557	-	89 392
Juin	123 765	97 375	-	115 782
Juillet	102 258	96 050	-	121 991
Août	119 436	96 847	-	144 580
Septembre	113 658	97 327	-	160 911
Octobre	140 329	96 757	-	204 483
Novembre	144 001	96 741	-	251 743
Décembre	147 769	96 977	-	302 535
2020 (p)	**-**	**-**	**-**	**-**
Janvier	-	-		-
Février	-	-		-

Sources : Sociétés productrices de ciment.

(1) Stock fin période.

Tableau I.5.

PRODUCTION DE LA RAFFINERIE D'HYDROCARBURES

(tonnes métriques)

	2000	2001	2002	2003	2004	2005	2006	2007	2008	2009	2010	2011	2012	2013	2014	2015	2016	2017				2018				2019				2020			
																		1er T.	2e T.	3e T.	4e T.	1er T.	2e T.	3er T.	4er T.	1er T.	2e T.	3e T.	4e T.	1er T.	2e T.	3e T.	4e T.
1. Brut traité (1)	-	-	-	-	-	-	-	-	-	-	-	-	-	-	-	-	-	-	-	-	-	-	-	-	-	-	-	-	-	-	-	-	-
2. Consommation de la raffinerie et pertes	**671**	**547**	-	-	**395**	-	-	**554**	**99**	-	**304**	**96**	-	**119**	-	**100**	**108**	-	**88**	-	-	-	-	-	-	-	-	-	-	-	-	-	-
3. Production totale	-	-	-	-	-	-	-	-	-	-	-	-	-	-	-	-	-	-	-	-	-	-	-	-	-	-	-	-	-	-	-	-	-
Gaz liquefié	-	-	-	-	-	-	-	-	-	-	-	-	-	-	-	-	-	-	-	-	-	-	-	-	-	-	-	-	-	-	-	-	-
Essence super	-	-	-	-	-	-	-	-	-	-	-	-	-	-	-	-	-	-	-	-	-	-	-	-	-	-	-	-	-	-	-	-	-
A.T.K. et pétrole	-	-	-	-	-	-	-	-	-	-	-	-	-	-	-	-	-	-	-	-	-	-	-	-	-	-	-	-	-	-	-	-	-
Gasoil	-	-	-	-	-	-	-	-	-	-	-	-	-	-	-	-	-	-	-	-	-	-	-	-	-	-	-	-	-	-	-	-	-
Fuel Oil	-	-	-	-	-	-	-	-	-	-	-	-	-	-	-	-	-	-	-	-	-	-	-	-	-	-	-	-	-	-	-	-	-
4. Ventes sur le marché intérieur	**121 352**	**84 667**	-	-	-	-	-	-	-	-	-	-	-	-	-	-	-	-	-	-	-	-	-	-	-	-	-	-	-	-	-	-	-
5. Exportations	-	-	-	-	-	-	-	-	-	-	-	-	-	-	-	-	-	-	-	-	-	-	-	-	-	-	-	-	-	-	-	-	-
6. Variation des stocks	**-121 352**	**-84 667**	-	-	-	-	-	-	-	-	-	-	-	-	-	-	-	-	-	-	-	-	-	-	-	-	-	-	-	-	-	-	-

Source : SOCIR.

(1) = (3+4+5+6)

Tableau I.6.

PRODUCTION ET CONSOMMATION D'EAU ET D'ELECTRICITE

PERIODES	EAU POTABLE (10^3 m^3)		ELECTRICITE (10^3 kwh)	
	production	consommation	production	consommation
2005	**228 401**	**134 078**	**7 128**	**4 496**
2006	**235 068**	**141 288**	**7 629**	**5 697**
2007	**242 341**	**139 181**	**7 543**	**4 636**
2008	**245 253**	**145 826**	**7 495**	**5 201**
2009	**273 179**	**153 036**	**7 665**	**6 104**
2010	**283 202**	**156 544**	**7 454**	**6 630**
2011	**277 246**	**165 273**	**7 010**	**6 781**
2012	**271 760**	**166 868**	**7 547**	**6 678**
2013	**285 876**	**169 308**	**8 349**	**7 424**
2014	**298 329**	**176 377**	**8 728**	**7 716**
2015	**311 021**	**181 450**	**8 930**	**7 265**
2016	**324 241**	**178 798**	**8 891**	**6 983**
Janvier	27 597	14 641	681	594
Février	25 771	14 713	657	626
Mars	27 264	15 057	700	533
Avril	27 370	14 988	724	558
Mai	28 141	14 816	749	565
Juin	27 014	15 130	739	581
Juillet	28 031	15 105	798	564
Août	26 956	15 006	753	576
Septembre	26 920	15 258	724	571
Octobre	26 984	14 858	808	613
Novembre	25 589	14 661	756	612
Décembre	26 606	14 565	801	590
2017 (p)	**320 993**	**173 376**	**9 410**	**7 230**
Janvier	27 089	14 261	820	618
Février	24 303	13 690	728	601
Mars	27 474	14 594	789	589
Avril	26 010	14 419	780	602
Mai	27 434	14 543	773	610
Juin	27 021	14 425	739	631
Juillet	28 189	14 538	760	590
Août	27 430	14 486	814	593
Septembre	26 530	14 552	782	617
Octobre	27 532	14 727	808	586
Novembre	26 054	14 569	807	603
Décembre	25 926	14 570	809	590
2018 (p)	**306 199**	**176 715**	**10 561**	**7 604**
Janvier	26 220	14 954	860	588
Février	23 511	14 369	792	627
Mars	26 307	15 217	878	593
Avril	25 283	14 739	899	636
Mai	26 263	15 098	859	650
Juin	25 939	15 092	871	671
Juillet	26 399	14 824	941	649
Août	25 847	14 819	832	580
Septembre	24 476	14 362	830	602
Octobre	25 476	14 591	917	648
Novembre	24 899	14 357	936	683
Décembre	25 579	14 292	947	678
2019 (p)	**309 079**	**176 779**	**11 499**	**8 648**
Janvier	26 330	14 847	965	663
Février	23 610	14 775	876	698
Mars	26 417	15 018	996	660
Avril	25 389	14 976	939	703
Mai	26 373	15 005	993	683
Juin	26 048	14 912	954	759
Juillet	25 567	14 668	975	743
Août	25 959	14 591	977	757
Septembre	25 867	14 437	970	753
Octobre	25 798	14 414	953	735
Novembre	25 875	14 499	954	750
Décembre	25 846	14 638	946	745
2020 (p)	**0**	**0**	**0**	**0**
Janvier	...	...	...	...
Février	...	...	...	...

Source : REGIDESO et SNEL.

Tableau I.7.

CONSOMMATION DES PRODUITS PETROLIERS

(en m³)

PERIODES	ESSENCE AUTO	CARBURANT AVIATION (1)	PETROLE	GASOIL	FUEL OIL	HUILES	TOTAL
2010	300 674	182 002	9 374	345 425	47 930	3 161	888 565
2011	338 792	181 155	10 909	497 887	45 696	2 107	1 076 547
2012	341 677	174 889	5 609	489 039	40 649	2 959	1 054 821
2013	387 838	184 031	3 286	545 903	37 894	662	1 159 613
2014	422 105	181 129	2 643	643 502	30 629	5	1 280 014
2015	407 197	152 802	2 029	637 604	16 876	11	1 216 519
2016 (p)	362 760	142 381	1 100	482 290	18 754	-	1 007 285
Janvier	29 099	10 006	44	37 268	1 795	-	78 211
Février	28 023	9 724	99	41 531	1 765	-	81 142
Mars	31 597	11 576	206	43 661	1 539	-	88 580
Avril	29 312	11 025	142	36 194	1 841	-	78 515
Mai	28 625	11 149	109	42 163	2 104	-	84 150
Juin	28 813	12 722	67	38 919	1 585	-	82 106
Juillet	31 516	13 491	59	49 660	1 037	-	95 763
Août	29 180	13 069	99	39 824	1 445	-	83 617
Septembre	31 711	10 235	83	40 738	1 114	-	83 882
Octobre	31 865	12 936	73	40 657	1 371	-	86 902
Novembre	30 382	13 381	49	36 305	1 198	-	81 315
Décembre	32 635	13 067	70	35 370	1 960	-	83 103
2017 (p)	**357 980**	**144 337**	**1 040**	**503 611**	**17 743**	-	**1 024 711**
Janvier	28 715	10 458	117	38 915	1 140	-	79 346
Février	27 654	9 492	97	43 367	1 811	-	82 421
Mars	31 181	12 576	121	45 592	1 758	-	91 228
Avril	28 926	10 380	101	37 794	1 345	-	78 547
Mai	28 247	10 826	80	44 027	1 781	-	84 962
Juin	28 434	11 712	108	40 639	1 477	-	82 370
Juillet	31 101	11 880	128	51 855	1 378	-	96 342
Août	28 796	12 336	62	41 585	1 648	-	84 427
Septembre	31 294	12 248	91	42 539	1 900	-	88 071
Octobre	31 445	13 968	59	42 454	1 205	-	89 132
Novembre	29 982	14 045	30	37 910	1 197	-	83 164
Décembre	32 205	14 416	44	36 934	1 104	-	84 703
2018 (p)	**356 786**	**166 482**	**1 621**	**466 412**	**14 320**	-	**1 005 621**
Janvier	26 092	13 501	135	34 041	1 350	-	75 120
Février	26 410	12 983	147	33 437	1 190	-	74 166
Mars	30 794	14 561	162	38 930	1 367	-	85 814
Avril	28 340	13 574	99	38 494	1 468	-	81 976
Mai	26 958	12 819	140	33 180	1 090	-	74 188
Juin	26 042	15 311	113	36 860	1 320	-	79 647
Juillet	31 180	15 170	205	39 792	1 594	-	87 942
Août	31 266	14 611	104	40 149	1 383	-	87 513
Septembre	33 292	14 049	124	39 191	1 070	-	87 726
Octobre	33 667	13 602	128	47 300	1 219	-	95 916
Novembre	29 603	12 833	130	34 871	769	-	78 206
Décembre	33 140	13 469	134	50 165	499	-	97 407
2019 (p)	**100 210**	**39 181**	**300**	**112 966**	**411**	-	**253 068**
Janvier	32 147	13 044	86	37 641	127	-	83 046
Février	34 759	13 076	123	37 678	149	-	85 786
Mars	33 303	13 060	91	37 646	135	-	84 236
Avril	...	...	...	...	...	...	...
Mai	...	...	...	...	...	...	...
Juin	...	...	...	...	...	...	...
Juillet	...	...	...	...	...	...	...
Août	...	...	...	...	...	...	...
Septembre	...	...	...	...	...	...	...
Octobre	...	...	...	...	...	...	...
Novembre	...	...	...	...	...	...	...
Décembre	...	...	...	...	...	...	...
2020 (p)	-	-	-	-	-	-	-
Janvier	...	...	...	...			
Février	...	...	...	...			

Source : SEP-CONGO.

(1) = AVGAS + Jet A1

Tableau I.8.

EVOLUTION DES PRINCIPAUX INDICES D'ACTIVITE ECONOMIQUE

(Base 2012 = 100)

PERIODES	PRODUCTION MINIERE							PRODUCTION			MANUTENTION DANS LES PRINCIPAUX PORTS (1)
	CUIVRE	COBALT	ZINC	DIAMANT	OR BRUT	PETROLE BRUT	INDICE GENERAL	CIMENT	EAU POTABLE	ELECTRICITE	
2005	**4,6**	**18,8**	**142,9**	**178,5**	**49,5**	**107,8**	**13,3**	**126,2**	**84,0**	**94,5**	**66,8**
2006	**15,7**	**17,8**	**319,6**	**146,8**	**5,6**	**105,4**	**17,6**	**128,1**	**86,5**	**101,1**	**70,3**
2007	**29,9**	**20,7**	**319,8**	**143,3**	**2,7**	**103,2**	**25,3**	**128,3**	**89,2**	**100,0**	**75,1**
2008	**54,3**	**49,1**	**146,3**	**106,2**	**3,3**	**97,9**	**51,1**	**99,5**	**90,2**	**99,3**	**81,1**
2009	**50,1**	**65,1**	**185,7**	**90,7**	**4,9**	**109,8**	**58,2**	**111,4**	**100,5**	**101,6**	**84,5**
2010	**80,3**	**113,0**	**87,3**	**86,0**	**3,9**	**101,0**	**97,3**	**118,5**	**104,2**	**98,8**	**83,7**
2011	**80,5**	**115,1**	**139,6**	**94,3**	**9,1**	**100,1**	**98,7**	**110,5**	**102,0**	**92,9**	**102,7**
2012	**100,0**	**100,0**	**100,0**	**100,0**	**100,0**	**100,0**	**100,0**	**100,0**	**100,0**	**100,0**	**100,0**
2013	**148,7**	**88,6**	**114,6**	**85,7**	**135,0**	**97,7**	**115,6**	**108,1**	**106,0**	**110,6**	**99,1**
2014	**166,2**	**87,4**	**120,5**	**75,7**	**528,5**	**97,9**	**127,2**	**79,7**	**109,8**	**115,7**	**105,5**
2015	**167,6**	**96,6**	**119,9**	**80,1**	**702,0**	**96,5**	**134,9**	**96,5**	**114,4**	**118,3**	**105,7**
Janvier	195,1	95,0	86,0	55,4	635,2	103,8	145,2	82,0	118,2	129,8	108,4
Février	161,5	84,5	146,4	53,3	671,4	91,1	125,3	74,9	100,6	108,9	103,7
Mars	174,1	102,6	88,1	91,7	760,4	98,3	141,6	91,0	108,0	118,4	98,1
Avril	167,6	95,7	130,1	79,0	572,6	92,9	132,9	99,1	111,2	113,3	113,4
Mai	146,6	84,5	113,7	68,2	827,3	101,1	120,5	108,8	117,2	117,6	127,4
Juin	200,1	103,6	152,4	83,7	825,9	96,1	154,5	111,2	114,4	114,1	103,0
Juillet	187,7	97,3	162,0	50,8	587,4	99,1	142,8	119,6	120,0	122,2	97,9
Août	157,9	99,0	171,6	50,6	719,6	94,6	132,3	108,2	115,5	112,7	107,8
Septembre	170,8	104,6	117,4	122,1	804,2	88,6	141,9	107,7	115,6	117,3	108,2
Octobre	156,0	98,4	149,7	74,7	574,4	99,4	129,3	109,3	119,7	122,7	112,4
Novembre	148,0	95,3	100,0	101,3	689,1	96,7	125,4	79,9	115,0	119,7	103,5
Décembre	145,7	99,3	21,2	129,8	755,8	96,5	127,1	66,5	117,8	123,3	84,4
2016 (p)	**165,1**	**79,6**	**119,1**	**78,7**	**677,1**	**91,7**	**122,3**	**61,3**	**119,3**	**117,8**	**83,9**
Janvier	137,5	75,6	34,0	70,7	574,2	95,8	108,5	82,1	121,9	108,3	107,9
Février	142,5	65,0	0,0	86,7	638,6	89,5	105,6	66,1	113,8	104,5	80,4
Mars	149,4	60,0	133,1	73,1	618,9	97,2	106,0	69,9	120,4	111,3	88,0
Avril	181,3	65,9	76,3	44,8	517,0	92,7	121,8	51,9	120,9	115,1	86,9
Mai	164,7	69,3	107,7	84,6	590,1	93,7	110,5	39,1	124,3	119,0	101,2
Juin	157,0	95,6	124,4	86,1	744,7	92,0	121,5	23,8	119,3	117,5	93,5
Juillet	182,4	92,9	150,9	83,9	691,5	93,3	131,2	47,5	123,8	126,9	81,1
Août	178,2	89,9	171,1	70,7	700,1	93,2	136,0	99,7	119,0	119,7	75,6
Septembre	178,4	83,6	200,9	106,8	752,2	88,6	133,3	57,6	118,9	115,2	77,3
Octobre	177,6	93,6	179,4	122,8	683,1	93,1	137,6	24,7	119,2	128,5	67,3
Novembre	173,6	86,0	106,3	43,1	852,9	86,8	133,4	20,1	113,0	120,2	80,6
Décembre	158,8	78,0	144,7	71,2	761,6	84,5	121,7	152,8	117,5	127,4	66,7
2017 (p)	**176,6**	**95,4**	**116,7**	**95,8**	**697,4**	**88,2**	**138,1**	**217,7**	**118,1**	**124,7**	**53,4**
Janvier	177,6	86,4	211,4	98,2	658,4	92,0	133,4	90,3	119,6	130,4	60,8
Février	154,6	71,6	131,2	125,4	663,4	80,8	115,0	136,0	107,3	115,7	43,2
Mars	198,9	89,0	163,6	81,5	743,7	94,6	145,1	218,7	121,3	125,5	64,4
Avril	182,0	87,6	217,0	70,6	652,2	89,5	136,0	210,5	114,9	124,1	40,1
Mai	175,0	88,2	159,0	62,4	728,5	90,4	134,0	238,0	121,1	123,0	63,4
Juin	183,9	106,8	129,3	96,0	661,1	86,1	147,1	199,5	119,3	117,5	35,8
Juillet	176,0	91,4	177,5	72,8	600,5	85,6	134,7	262,2	124,5	120,9	48,9
Août	204,9	105,7	151,8	87,4	718,0	87,2	156,5	270,4	121,1	129,4	64,5
Septembre	164,7	103,6	19,3	104,6	762,8	85,4	137,9	300,3	117,1	124,3	41,8
Octobre	175,1	102,5	13,7	112,9	589,1	90,9	139,8	270,2	121,6	128,5	65,0
Novembre	163,3	112,7	17,6	167,3	724,9	85,7	141,8	217,2	115,0	128,3	56,1
Décembre	163,0	99,4	9,2	70,2	866,6	90,1	136,0	199,3	114,5	128,6	56,8
2018 (p)	**197,6**	**126,6**	**10,7**	**76,7**	**812,1**	**98,2**	**115,5**	**253,7**	**112,7**	**139,9**	**53,1**
Janvier	172,2	109,6	40,0	85,4	801,4	94,6	101,2	276,3	115,8	136,7	41,2
Février	187,7	106,5	1,1	84,4	693,0	88,0	103,8	249,7	103,8	125,9	56,7
Mars	199,0	116,0	17,1	67,0	770,9	96,7	111,5	247,0	116,2	139,6	36,5
Avril	181,5	121,7	12,7	75,7	694,8	97,4	107,7	248,9	111,6	142,9	54,4
Mai	220,6	147,2	10,0	93,4	865,6	101,1	130,8	254,9	116,0	136,5	57,4
Juin	195,1	127,7	5,0	65,8	930,0	95,8	116,1	252,7	114,5	138,5	65,3
Juillet	226,6	128,9	12,7	54,6	871,0	98,8	125,7	257,7	116,6	149,6	47,6
Août	205,9	144,0	0,0	59,1	893,2	100,4	125,3	248,5	114,1	132,3	56,8
Septembre	173,8	124,1	5,0	67,6	916,1	98,2	108,1	246,9	108,1	132,0	57,6
Octobre	213,4	161,1	3,6	115,9	729,9	101,8	132,8	252,4	112,5	145,7	71,5
Novembre	209,6	110,9	2,3	107,1	841,2	102,1	113,4	257,4	109,9	148,9	58,7
Décembre	186,2	121,1	18,5	44,6	737,5	103,7	109,3	252,3	112,9	150,6	34,0
2019 (p)	**229,1**	**90,2**	**15,2**	**65,6**	**765,3**	**95,5**	**110,3**	**334,5**	**113,7**	**152,4**	**53,8**
Janvier	175,3	79,7	0,0	42,2	814,2	101,3	90,8	282,8	116,3	153,5	57,2
Février	215,5	101,5	0,0	90,9	731,1	92,2	110,7	301,9	104,3	139,3	56,9
Mars	204,5	89,4	0,0	74,7	763,0	100,9	102,9	290,7	116,6	158,3	60,0
Avril	197,2	73,4	0,0	56,1	732,4	93,0	94,4	278,3	112,1	149,3	56,8
Mai	243,5	86,9	0,0	55,3	791,4	98,5	114,2	272,0	116,5	157,9	45,7
Juin	270,8	79,5	0,0	66,2	776,2	95,1	113,3	359,4	115,0	151,7	40,1
Juillet	229,3	100,4	0,0	50,8	765,7	98,6	114,7	297,0	112,9	155,1	56,0
Août	244,5	93,2	0,0	65,9	830,7	92,0	117,2	346,9	114,6	155,4	57,7
Septembre	239,0	101,9	30,2	78,5	701,7	90,6	117,9	330,1	114,2	154,2	53,7
Octobre	250,3	97,3	0,0	65,0	766,0	89,9	120,0	407,6	113,9	151,5	…
Novembre	236,9	103,4	19,0	69,8	766,1	92,7	118,3	418,2	114,3	151,7	…
Décembre	242,5	75,8	133,3	71,1	744,6	101,3	109,5	429,2	114,1	150,5	…
2020 (p)	**-**	**-**	**-**	**-**	**-**	**110,0**	**-**	**-**	**-**	**-**	**-**
Janvier	…	…	…	…	…	110,0	…	…	…	…	…
Février	…	…	…	…	…	…	…	…	…	…	…

Source : Direction de la Recherche et des Statistiques : statistiques calculées sur base des données du CTCPM; ONAPAC, ONATRA, CTCPM.

(1) Il s'agit des mouvements de chargement et de dechargement aux ports de Matadi, Boma et Kinshasa.

(2) Jusqu'à 2003 : Base 1990 = 100.

Tableau I.9.

EVOLUTION DES INDICES DE VOLUME DE CONSOMMATION

(base 2012 = 100)

PERIODES	PRODUITS PETROLIERS (1)	CIMENT	EAU POTABLE	ELECTRICITE
2005	**56,9**	**107,9**	**80,3**	**67,3**
2006	**60,8**	**119,6**	**84,7**	**85,3**
2007	**66,6**	**123,8**	**83,4**	**68,7**
2008	**74,8**	**97,1**	**87,4**	**77,9**
2009	**75,3**	**100,2**	**91,7**	**91,4**
2010	**80,2**	**110,9**	**93,8**	**99,3**
2011	**101,9**	**108,5**	**99,0**	**101,5**
2012	**100,0**	**100,0**	**100,0**	**100,0**
2013	**111,2**	**109,3**	**102,9**	**111,2**
2014	**125,3**	**82,3**	**105,7**	**115,5**
2015	**121,3**	**103,3**	**108,7**	**108,8**
2016 (p)	**98,6**	**59,7**	**107,1**	**104,6**
Janvier	93,3	86,5	105,3	106,7
Février	97,7	72,7	105,8	112,5
Mars	105,4	74,3	108,3	95,8
Avril	92,3	55,6	107,8	100,3
Mai	99,9	41,4	106,5	101,5
Juin	94,9	25,0	108,8	104,5
Juillet	112,6	51,6	108,6	101,3
Août	96,5	108,9	107,9	103,5
Septembre	100,8	61,8	109,7	102,6
Octobre	101,2	26,5	106,9	110,1
Novembre	93,0	30,1	105,4	109,9
Décembre	95,8	81,8	104,7	106,1
2017 (p)	**100,4**	**228,9**	**103,9**	**108,3**
Janvier	94,3	110,6	102,6	111,0
Février	99,8	167,4	98,4	108,0
Mars	107,6	225,8	104,9	105,8
Avril	93,3	206,1	103,7	108,2
Mai	101,4	257,0	104,6	109,5
Juin	96,7	210,6	103,7	113,4
Juillet	115,6	292,1	104,5	105,9
Août	98,6	223,5	104,2	106,6
Septembre	103,8	317,4	104,6	110,9
Octobre	102,8	284,9	105,9	105,3
Novembre	94,6	232,3	104,8	108,4
Décembre	96,2	219,0	104,8	106,1
2018 (p)	**95,7**	**271,3**	**105,9**	**113,9**
Janvier	84,3	295,5	107,5	105,6
Février	83,7	267,8	103,3	112,6
Mars	97,5	264,7	109,4	106,5
Avril	93,6	265,7	106,0	114,3
Mai	84,0	272,1	108,6	116,8
Juin	88,0	269,8	108,5	120,5
Juillet	99,6	276,0	106,6	116,7
Août	99,8	266,0	106,6	104,3
Septembre	100,8	263,6	103,3	108,1
Octobre	112,6	270,0	104,9	116,4
Novembre	89,5	275,2	103,2	122,8
Décembre	114,9	269,7	102,8	121,7
2019 (p)	**97,6**	**302,9**	**105,9**	**129,5**
Janvier	95,8	305,8	106,8	119,1
Février	99,5	319,4	106,3	125,5
Mars	97,4	295,9	108,0	118,6
Avril	...	294,7	107,7	126,4
Mai	...	307,0	107,9	122,7
Juin	...	303,3	107,2	136,3
Juillet	...	299,2	105,5	133,5
Août	...	301,7	104,9	136,1
Septembre	...	303,2	103,8	135,2
Octobre	...	301,4	103,7	132,1
Novembre	...	301,4	104,3	134,7
Décembre	...	302,1	105,3	133,9
2020 (p)	**-**	**-**	**-**	**-**
Janvier	...	...	...	...
Février	...	...	...	...

Source : DRS-statistiques calculées sur base des données de la SNEL, REGIDESO, Societés pétrolières et pr

(1) Non compris le carburant aviation et huiles.

Tableau I.10.

PRODUITS	2017	2018													2019													2 020	
	Total	Janv	Fév	Mars	Avril	Mai	Juin	Juillet	Août	Sept	Oct	Nov	Déc	Total	Janv	Fév	Mars	Avril	Mai	Juin	Juillet	Août	Sept.	Oct.	Nov.	Déc.	Total	Janv	Févr.
Huile en vrac	-	-	-	-	-	-	-	-	-	-	-	-	-	-	-	-	-	-	-	-	-	-	-	…	…	…	-	…	…
Bois	55 291	9 094	3 301	4 125	4 144	5 004	3 790	7 179	2 992	7 325	2 459	2 344	2 667	54 425	7 256	6 750	7 870	4 806	2 454	4 135	6 447	5 550	5 331	…	…	…	50 599	…	…
Café	-	-	-	-	-	-	-	-	-	-	-	-	-	-	-	-	-	-	-	-	-	-	-	…	…	…	-	…	…
Cacao	-	-	-	-	-	-	-	-	-	-	-	-	-	-	-	-	-	-	-	-	-	-	-	…	…	…	-	…	…
Caoutchouc	-	-	-	-	-	-	-	-	-	-	-	-	-	-	-	-	-	-	-	-	-	-	-	…	…	…	-	…	…
Manioc	-	-	-	-	-	-	-	-	-	-	-	-	-	-	-	-	-	-	-	-	-	-	-	…	…	…	-	…	…
et farines	-	-	-	-	-	-	-	-	-	-	-	-	-	-	-	-	-	-	-	-	-	-	-	…	…	…	-	…	…
Riz et dérivés	-	-	-	-	-	-	-	-	-	-	-	-	-	-	-	-	-	-	-	-	-	-	-	…	…	…	-	…	…
Maïs	423	96	37	21	57	106	64	18	13	21	26	21	11	491	48	23	11	60	88	64	9	11	18	…	…	…	332	…	…
Arachides	-	-	-	-	-	-	-	-	-	-	-	-	-	-	-	-	-	-	-	-	-	-	-	…	…	…	-	…	…
Haricots	-	-	-	-	-	-	-	-	-	-	-	-	-	-	-	-	-	-	-	-	-	-	-	…	…	…	-	…	…
Fûts et containers vides	487	49	3	101	559	811	606	172	746	1 479	1 013	814	781	7 133	912	735	1 434	1 091	229	834	302	701	234	…	…	…	6 473	…	…
Divers	17 220	2 045	380	10 557	2 378	4 712	3 324	5 266	5 734	4 853	4 617	4 729	3 631	52 225	1 720	1 011	2 617	1 748	385	1 783	571	911	535	…	…	…	11 280	…	…
Total	**73 422**	**11 284**	**3 721**	**14 804**	**7 138**	**10 634**	**7 783**	**12 634**	**9 485**	**13 678**	**8 115**	**7 909**	**7 089**	**114 274**	**9 936**	**8 518**	**11 932**	**7 704**	**3 156**	**6 816**	**7 330**	**7 172**	**6 118**	**-**	**-**	**-**	**68 684**	**-**	**-**

Source : S.C.T.P.

(1) Il s'agit du déchargement des barges, non compris les statistiques des embarcations privées.

Tableau I.11.

VOLUME DES MARCHANDISES EMBARQUEES ET DEBARQUEES AU PORT DE MATADI

(en tonnes métriques)

PERIODES	IMPORTATIONS	EXPORTATIONS	TOTAL GENERAL
2007	**1 533 669**	**457 654**	**1 991 323**
2008	**1 668 167**	**448 431**	**2 116 598**
2009	**1 932 892**	**323 729**	**2 256 621**
2010	**1 689 039**	**373 577**	**2 062 616**
2011	**2 287 802**	**504 359**	**2 792 161**
2012	**2 211 025**	**441 958**	**2 652 983**
2013	**2 297 009**	**397 536**	**2 694 545**
2014	**2 478 377**	**432 702**	**2 911 079**
2015	**2 537 984**	**406 226**	**2 944 210**
2016 (p)	**1 968 839**	**362 776**	**2 331 615**
Janvier	217 872	33 655	251 527
Février	156 470	32 577	189 047
Mars	179 464	29 957	209 421
Avril	162 570	35 415	197 985
Mai	199 766	37 622	237 388
Juin	186 299	31 352	217 651
Juillet	154 004	28 658	182 662
Août	142 695	29 679	172 374
Septembre	154 088	25 846	179 934
Octobre	118 987	31 539	150 526
Novembre	178 338	16 213	194 551
Décembre	118 286	30 263	148 549
2017 (p)	**1 216 183**	**219 059**	**1 435 241**
Janvier	116 680	23 329	140 009
Février	87 550	10 539	98 089
Mars	124 878	18 294	143 172
Avril	65 346	15 959	81 305
Mai	118 420	20 282	138 702
Juin	68 915	6 825	75 740
Juillet	90 426	22 958	113 384
Août	118 870	17 498	136 368
Septembre	74 284	24 351	98 635
Octobre	136 577	16 794	153 371
Novembre	105 443	22 055	127 498
Décembre	108 794	20 175	128 968
2018 (p)	**1 169 839**	**233 145**	**1 402 984**
Janvier	77 725	12 968	90 693
Février	106 872	27 260	134 132
Mars	49 327	18 374	67 701
Avril	109 345	12 719	122 064
Mai	108 924	22 918	131 842
Juin	132 694	15 746	148 440
Juillet	78 228	21 263	99 491
Août	94 075	28 184	122 259
Septembre	111 005	11 372	122 377
Octobre	130 310	36 189	166 499
Novembre	112 960	14 330	127 290
Décembre	58 374	11 822	70 196
2019 (p)	**971 548**	**178 775**	**1 150 323**
Janvier	112 974	19 534	132 508
Février	116 987	18 684	135 671
Mars	118 115	20 273	138 388
Avril	115 231	20 780	136 011
Mai	93 436	17 320	110 756
Juin	71 689	21 697	93 386
Juillet	113 150	20 768	133 918
Août	125 377	14 352	139 729
Septembre	104 589	25 367	129 956
Octobre	…	…	…
Novembre	…	…	…
Décembre	…	…	…
2020 (p)	**-**	**-**	**-**
Janvier	...	...	...
Février	...	...	...

Source : S.C.T.P

Tableau I.12. TRAFIC DES MARCHANDISES ET VOYAGEURS PAR LA SCPT

	2018													2019												2020	
	Janv	Févr	Mars	Avril	Mai	Juin	Juillet	Août	Sept	Oct	Nov	Déc	Total	Janv	Fév	Mars	Avril	Mai	Juin	Juillet	Août	Sept.	Oct.	Nov.	Déc.	Janv	Fév
I. MANUTENTION DANS LES PRINCIPAUX PORTS (tonnes)	**106 543**	**146 617**	**94 386**	**140 750**	**148 488**	**168 940**	**122 975**	**146 888**	**148 972**	**184 793**	**151 820**	**87 822**	**1 648 995**	**147 803**	**147 094**	**155 204**	**146 825**	**118 269**	**103 698**	**144 867**	**149 136**	**138 787**	**…**	**…**	**…**	**…**	**…**
I.1. Ports Maritime et fluvial																											
1. de Matadi	**90 693**	**134 132**	**67 701**	**122 064**	**131 842**	**148 440**	**99 491**	**122 259**	**122 377**	**166 499**	**127 290**	**70 196**	**1 402 984**	**132 508**	**135 671**	**138 388**	**136 011**	**110 756**	**93 386**	**133 918**	**139 729**	**129 956**	**…**	**…**	**…**	**…**	**…**
Entrées	77 725	106 872	49 327	109 345	108 924	132 694	78 228	94 075	111 005	130 310	112 960	58 374	**1 169 839**	112 974	116 987	118 115	115 231	93 436	71 689	113 150	125 377	104 589	…	…	…	…	…
Sorties	12 968	27 260	18 374	12 719	22 918	15 746	21 263	28 184	11 372	36 189	14 330	11 822	**233 145**	19 534	18 684	20 273	20 780	17 320	21 697	20 768	14 352	25 367	…	…	…	…	…
2. de Boma	**1 580**	**5 242**	**6 312**	**9 890**	**3 916**	**11 681**	**9 017**	**12 890**	**8 920**	**8 923**	**14 747**	**8 791**	**101 909**	**1 333**	**1 308**	**2 189**	**1 484**	**1 338**	**1 071**	**1 627**	**347**	**382**	**…**	**…**	**…**	**…**	**…**
Entrées	1 083	4 264	5 551	8 870	2 973	11 047	7 544	11 180	7 262	8 470	13 449	7 516	**89 209**	242	269	253	274	245	297	383	129	109	…	…	…	…	…
Sorties	497	978	761	1 020	943	634	1 473	1 710	1 658	453	1 298	1 275	**12 700**	1 091	1 039	1 936	1 210	1 093	774	1 244	218	273	…	…	…	…	…
3. de Kinshasa	**14 270**	**7 243**	**20 373**	**8 796**	**12 730**	**8 819**	**14 467**	**11 739**	**17 675**	**9 371**	**9 783**	**8 835**	**144 102**	**13 962**	**10 115**	**14 627**	**9 330**	**6 175**	**9 241**	**9 322**	**9 060**	**8 449**	**…**	**…**	**…**	**…**	**…**
Chargement	2 986	3 522	5 569	1 658	2 096	1 036	1 833	2 254	3 997	1 256	1 874	1 746	**29 827**	4 026	1 597	2 695	1 625	3 019	2 425	1 992	1 888	2 331	…	…	…	…	…
Déchargement	11 284	3 721	14 804	7 138	10 634	7 783	12 634	9 485	13 678	8 115	7 909	7 089	**114 274**	9 936	8 518	11 932	7 704	3 156	6 816	7 330	7 172	6 118	…	…	…	…	…
I.2. TRANSPORT (marchandises en tonne	**12 567**	**14 832**	**14 452**	**5 708**	**6 210**	**6 385**	**7 337**	**6 969**	**7 406**	**6 194**	**6 412**	**6 647**	**101 118**	**…**	**…**	**…**	**…**	**…**	**…**	**…**	**…**	**…**	**…**	**…**	**…**	**…**	**…**
1. C.F.M.K.	**10 881**	**13 187**	**12 786**	**5 707**	**5 733**	**6 365**	**6 792**	**6 828**	**7 224**	**6 057**	**6 149**	**6 297**	**94 006**	**…**	**…**	**…**	**…**	**…**	**…**	**…**	**…**	**…**	**…**	**…**	**…**	**…**	**…**
Import	8 746	11 318	10 032	5 282	4 693	5 354	5 417	5 649	6 014	5 002	5 187	5 155	77 848	…	…	…	…	…	…	…	…	…	…	…	…	…	…
Export	284	711	1 249	247	886	719	923	558	676	596	694	843	8 385	…	…	…	…	…	…	…	…	…	…	…	…	…	…
Local	1 851	1 158	1 505	178	154	292	452	621	534	459	269	299	7 773	…	…	…	…	…	…	…	…	…	…	…	…	…	…
2. VOIES FLUVIALES	**1 686**	**1 645**	**1 666**	**1**	**477**	**20**	**545**	**141**	**181**	**138**	**263**	**350**	**7 112**	**-**	**-**	**-**	**-**	**-**	**-**	**-**	**-**	**…**	**…**	**…**	**…**	**…**	**…**
Descente	-	-	-	-	-	-	-	-	-	-	-	-	**-**	…	…	…	…	…	…	…	…	…	…	…	…	…	…
Montée	1 686	1 500	1 593	-	-	-	-	-	-	-	-	-	**4 779**	…	…	…	…	…	…	…	…	…	…	…	…	…	…
Cours de route	-	135	68	-	-	-	-	23	30	17	2	3	**278**	…	…	…	…	…	…	…	…	…	…	…	…	…	…
Pool	-	10	5	1	17	20	-	6	8	6	10	12	**94**	…	…	…	…	…	…	…	…	…	…	…	…	…	…
Exploitation	-	-	-	-	460	-	545	112	144	115	251	335	**1 961**	…	…	…	…	…	…	…	…	…	…	…	…	…	…
II. TRAFIC VOYAGEURS (en nombre)	**39 473**	**46 064**	**9 868**	**3 606**	**3 376**	**4 144**	**7 044**	**6 831**	**7 219**	**4 378**	**4 448**	**4 729**	**141 180**	**…**	**…**	**…**	**…**	**…**	**…**	**…**	**…**	**…**	**…**	**…**	**…**	**…**	**…**
1. CHEMIN DE FER	**38 107**	**44 621**	**7 641**	**1 578**	**1 545**	**2 143**	**4 954**	**4 924**	**5 300**	**2 421**	**2 555**	**2 881**	**118 670**	**…**	**…**	**…**	**…**	**…**	**…**	**…**	**…**	**…**	**…**	**…**	**…**	**…**	**…**
- Chemins de fer Matadi-Kinshasa	2 294	1 836	2 065	1 578	1 545	2 143	4 954	4 924	5 300	2 421	2 555	2 881	34 496	…	…	…	…	…	…	…	…	…	…	…	…	…	…
- Chemins de fer Inter-Urbain	35 813	42 785	5 576	-	-	-	-	-	-	-	-	-	84 174	…	…	…	…	…	…	…	…	…	…	…	…	…	…
2. PORTS ET TRANSPORTS FLUVIALS	**1 366**	**1 443**	**2 227**	**2 028**	**1 831**	**2 001**	**2 090**	**1 907**	**1 919**	**1 957**	**1 893**	**1 848**	**22 510**	**…**	**…**	**…**	**…**	**…**	**…**	**…**	**…**	**…**	**…**	**…**	**…**	**…**	**…**

Source **: S.C.T.P et R.V.F**

Tableau I.13. : Indice hebdomadaire des prix de détail à Kinshasa établi par la Banque Centrale du Congo
(base 100 = Décembre 2018)

N° Fx.	LIBELLES	nov.-19	déc.-19	janv.-20	févr.-20	Variation
		Du 25/11 au 01/12	Du 23 au 29	Du 27/01 au 02/02	Du 03 au 29	en %
I.	**PRODUITS ALIMENTAIRES ET BOISSONS NON ALCOOLISEES**	**105,808**	**106,789**	**108,144**	**108,983**	**0,775**
	PRODUITS ALIMENTAIRES	105,984	106,986	108,357	109,202	0,781
	PAINS ET CEREALES	105,326	105,546	105,816	105,911	0,090
	VIANDES	104,930	105,197	105,545	106,183	0,605
	POISSONS	103,011	103,405	103,959	104,256	0,285
	LAIT, FROMAGE ET ŒUF	101,488	101,609	101,716	101,751	0,034
	HUILES ET GRAISSES	103,623	103,842	104,112	104,212	0,095
	FRUITS	97,689	97,839	97,996	98,090	0,095
	LEGUMES, AUTRES QUE POMMES DE TERRE ET AUTRES TUBERCULES	109,085	111,709	115,263	117,412	1,865
	POMME DE TERRE, MANIOC, AUTRES TUBERCULES ET BANANES	116,730	118,359	120,722	122,265	1,278
	SUCRE	100,798	101,191	102,028	102,585	0,547
	CONFITURE, MIEL, PATE CHOCOLATEE ET CONFISERIE	101,740	102,079	102,631	103,048	0,406
	SEL, EPICES, SAUCES ET PRODUITS ALIMENTAIRES N.C.A.	103,419	103,941	105,399	106,517	1,061
	BOISSONS NON ALCOOLISEES	101,094	101,508	102,449	103,084	0,620
	CAFE, THE, CACAO ET AUTRES VEGETAUX POUR TISANES	102,278	102,827	104,439	105,398	0,918
	AUTRES BOISSONS NON ALCOLLISEES	100,696	101,063	101,778	102,304	0,517
II.	**BOISSONS ALCOOLISEES, TABACS ET STUPEFIANTS**	**101,849**	**102,215**	**102,710**	**102,910**	**0,195**
	BOISSONS ALCOOLISEES	102,147	102,480	102,935	103,126	0,186
	TABACS	101,188	101,625	102,210	102,431	0,216
III.	**ARTICLES D'HABILLEMENT ET CHAUSSURES**	**107,596**	**109,760**	**113,033**	**115,365**	**2,063**
	ARTICLES D'HABILLEMENT	108,360	110,589	113,893	116,303	2,116
	CHAUSSURES	104,788	106,713	109,874	111,917	1,859
IV.	**LOGEMENT, EAU, GAZ, ELECTRICITE ET AUTRES COMBUSTIBLES**	**103,922**	**104,279**	**104,771**	**105,135**	**0,348**
	LOYERS EFFECTIFS	101,573	101,753	101,986	102,065	0,077
	ENTRETIEN ET REPARATIONS COURANTES DU LOGEMENT	103,222	103,705	104,397	104,919	0,500
	AUTRES SERVICES RELATIFS AU LOGEMENT	100,770	100,874	100,980	101,008	0,028
	ELECTRICITE, GAZ ET AUTRES COMBUSTIBLES	107,434	107,612	107,808	107,976	0,156
V.	**MEUBLES, ARTICLES DE MENAGE ET ENTRETIEN COURANT DU FOYER**	**104,136**	**104,504**	**104,922**	**105,172**	**0,239**
	MEUBLES, ARTICLES D'AMEUBLEMENT ET DE DECORATION, TAPIS ET AUTRES REVETEMENTS	101,124	101,383	101,434	101,449	0,014
	ARTICLES DE MENAGE EN TEXTILES	107,528	107,817	107,939	107,993	0,050
	APPAREILS DE CHAUFFAGE ET DE CUISINE, REFRIGERATEURS, MACHINES A LAVER ET AUTRES	102,724	102,990	103,058	103,083	0,025
	VERRERIE, VAISSELLE ET USTENSILE DE CUISINE	101,300	101,664	102,175	102,490	0,308
	OUTILLAGE POUR LA MAISON ET LE JARDIN	105,087	105,444	105,944	106,317	0,352
	BIENS ET SERVICES POUR L'ENTRETIEN COURANT DE L'HABITATION	106,192	106,653	107,310	107,699	0,363
VI.	**SANTE**	**104,411**	**104,975**	**105,800**	**106,322**	**0,493**
	MEDICAMENTS ET AUTRES PRODUITS PHARMACEUTIQUES, APPAREILS ET MATERIELS THERAPEUTIQUES	106,476	106,942	107,608	108,048	0,409
	SERVICES MEDICAUX ET PARAMEDICAUX EXTRA-HOSPITALIERS	102,076	102,837	103,980	104,660	0,654
	SERVICES DES HOPITAUX	100,453	100,795	101,272	101,640	0,363
VII.	**TRANSPORTS**	**102,329**	**102,971**	**103,967**	**104,441**	**0,455**
	ACHATS DE VEHICULE	100,392	100,734	101,211	101,388	0,175
	UTILISATION DES VEHICULE PERSONNELS	104,155	105,105	106,634	107,313	0,637
	SERVICES DE TRANSPORT	100,583	100,922	101,394	101,698	0,300
VIII.	**COMMUNICATIONS**	**104,250**	**104,699**	**105,335**	**105,758**	**0,401**
	SERVICES POSTAUX	100,816	101,127	101,553	101,868	0,310
	TELEPHONE ET TELEGRAPHE	104,568	105,030	105,686	106,118	0,409
IX.	**LOISIR ET CULTURE**	**105,008**	**105,335**	**105,778**	**105,969**	**0,180**
	APPAREILS ET ACCESSOIRES Y COMPRISES REPARATIONS	101,879	102,201	102,641	102,809	0,164
	SERVICES RECREATIFS ET CULTURELS	106,893	107,236	107,708	108,000	0,271
	PRESSE, LIBRAIRIE ET PAPETERIE	105,886	106,210	106,642	106,799	0,147
X.	**ENSEIGNEMENT**	**100,700**	**100,957**	**101,111**	**101,189**	**0,077**
	SERVICE D'ENSEIGNEMENT	100,689	100,936	101,038	101,087	0,049
	FOURNITURES SCOLAIRES	100,715	100,987	101,218	101,338	0,118
XI.	**RESTAURANTS ET HOTELS**	**102,738**	**103,148**	**103,701**	**104,019**	**0,307**
	RESTAURANTS ET DEBITS DE BOISSONS	103,106	103,532	104,104	104,435	0,318
	SERVICES D'HEBERGEMENT	100,351	100,661	101,085	101,321	0,233
XII.	**AUTRES BIENS ET SERVICES**	**103,673**	**104,041**	**104,541**	**104,793**	**0,241**
	SOINS PERSONNELS	101,568	101,915	102,387	102,597	0,205
	EFFETS PERSONNELS N.D.A	101,703	102,032	102,486	102,746	0,253
	AUTRES SERVICES N.D.A	115,712	116,222	116,906	117,346	0,376
	INDICE GENERAL	**104,854**	**105,685**	**106,848**	**107,576**	**0,682**
TAUX MENSUEL FIN PERIODE (1)		**0,497**	**0,793**	**1,100**	**0,682**	
TAUX MOYEN MENSUEL (2)		**0,465**	**0,656**	**1,000**	**0,914**	
TAUX CUMULE DE L'ANNEE (3)		**4,854**	**5,685**	**1,100**	**1,789**	
TAUX EN GLISSEMENT ANNUEL (4)		**5,224**	**5,685**	**5,986**	**6,108**	
TAUX ANNUALISE (5)		**5,269**	**5,685**	**12,292**	**11,005**	

Source : Direction de la Recherche et des Statistiques, Service des Statistiques Economiques.

(1) Calculé par rapport au mois précédent.
(2) Calculé en termes de variation de l'indice général moyen du mois en cours par rapport au mois précédent.
(3) Calculé par rapport à la dernière semaine du mois de décembre de l'année précédente.
(4) Calculé par rapport à la semaine correspondante de l'année précédente.
(5) Projection à fin décembre 2020 du cumul annuel d'inflation observé au 29 février 2020; cette semaine étant la 9ème de l'année.

Tableau I.14. : Indice hebdomadaire des prix de détail à Lubumbashi établi par la Banque Centrale du Congo
(base 100 = Décembre 2018)

N° Fx.	LIBELLES	nov.-19	déc.-19	janv.-20	févr.-20	Variation
		Du 25/11 au 01/12	Du 23 au 29	Du 27/01 au 02/02	Du 03 au 29	en %
I.	**PRODUITS ALIMENTAIRES ET BOISSONS NON ALCOOLISEES**	**103,201**	**103,700**	**104,352**	**104,820**	**0,449**
	PRODUITS ALIMENTAIRES	102,993	103,504	104,170	104,650	0,461
	PAINS ET CEREALES	102,186	102,482	102,851	103,040	0,184
	VIANDES	101,854	102,522	103,530	104,439	0,878
	POISSONS	101,304	102,055	103,129	104,115	0,956
	LAIT, FROMAGE ET ŒUF	102,486	102,841	103,290	103,559	0,260
	HUILES ET GRAISSES	102,049	102,361	102,756	103,024	0,260
	FRUITS	106,204	107,564	109,387	110,511	1,028
	LEGUMES AUTRES QUE POMMES DE TERRE ET AUTRES TUBERCULES	102,676	103,004	103,427	103,671	0,236
	POMME DE TERRE, MANIOC, AUTRES TUBERCULES ET BANANES	119,405	122,426	125,611	127,754	1,705
	SUCRE	108,505	108,839	109,264	109,546	0,258
	CONFITURE, MIEL, PATE CHOCOLATEE ET CONFISERIE	103,826	104,171	104,620	104,954	0,319
	SEL, EPICES, SAUCES ET PRODUITS ALIMENTAIRES N.C.A.	115,705	116,071	116,542	116,880	0,290
	BOISSONS NON ALCOOLISEES	110,128	110,262	110,423	110,520	0,088
	CAFE, THE, CACAO ET AUTRES VEGETAUX POUR TISANES	101,236	101,572	102,010	102,335	0,319
	AUTRES BOISSONS NON ALCOLLISEES	113,028	113,096	113,167	113,189	0,020
II.	**BOISSONS ALCOOLISEES, TABACS ET STUPEFIANTS**	**100,815**	**101,306**	**102,640**	**103,430**	**0,770**
	BOISSONS ALCOOLISEES	100,705	101,244	102,823	103,762	0,914
	TABACS	101,242	101,546	101,931	102,143	0,208
III.	**ARTICLES D'HABILLEMENT ET CHAUSSURES**	**103,048**	**104,057**	**105,552**	**106,830**	**1,211**
	ARTICLES D'HABILLEMENT	103,499	104,670	106,300	107,715	1,331
	CHAUSSURES	101,429	101,858	102,870	103,659	0,768
IV.	**LOGEMENT, EAU, GAZ, ELECTRICITE ET AUTRES COMBUSTIBLES**	**101,997**	**102,294**	**102,554**	**102,704**	**0,146**
	LOYERS EFFECTIFS	100,760	101,064	101,453	101,739	0,282
	ENTRETIEN ET REPARATIONS COURANTES DU LOGEMENT	101,232	101,493	101,662	101,763	0,100
	AUTRES SERVICES RELATIFS AU LOGEMENT	100,597	100,888	101,214	101,390	0,174
	ELECTRICITE, GAZ ET AUTRES COMBUSTIBLES	104,433	104,813	105,229	105,446	0,207
V.	**MEUBLES, ARTICLES DE MENAGE ET ENTRETIEN COURANT DU FOYER**	**102,371**	**102,648**	**102,878**	**103,000**	**0,119**
	MEUBLES, ARTICLES D'AMEUBLEMENT ET DE DECORATION, TAPIS ET AUTRES REVETEMENTS	100,567	100,828	101,004	101,120	0,115
	ARTICLES DE MENAGE EN TEXTILES	101,140	101,387	101,486	101,540	0,053
	APPAREILS DE CHAUFFAGE ET DE CUISINE, REFRIGERATEURS, MACHINES A LAVER ET AUTRES	100,420	100,675	100,826	100,897	0,071
	VERRERIE, VAISSELLE ET USTENSILE DE CUISINE	101,996	102,306	102,700	102,917	0,211
	OUTILLAGE POUR LA MAISON ET LE JARDIN	101,193	101,452	101,613	101,691	0,076
	BIENS ET SERVICES POUR L'ENTRETIEN COURANT DE L'HABITATION	104,361	104,638	104,845	104,949	0,100
VI.	**SANTE**	**103,930**	**104,655**	**105,600**	**106,207**	**0,575**
	MEDICAMENTS ET AUTRES PRODUITS PHARMACEUTIQUES, APPAREILS ET MATERIELS THERAPEUTIQUES	104,402	105,473	106,879	107,738	0,804
	SERVICES MEDICAUX ET PARAMEDICAUX EXTRA-HOSPITALIERS	103,563	103,932	104,398	104,746	0,334
	SERVICES DES HOPITAUX	102,773	103,082	103,472	103,759	0,277
VII.	**TRANSPORTS**	**101,110**	**101,358**	**101,538**	**101,696**	**0,156**
	ACHATS DE VEHICULE	100,229	100,453	100,586	100,647	0,060
	UTILISATION DES VEHICULE PERSONNELS	101,715	101,971	102,166	102,377	0,206
	SERVICES DE TRANSPORT	100,511	100,756	100,931	101,046	0,115
VIII.	**COMMUNICATIONS**	**103,285**	**103,532**	**103,703**	**103,815**	**0,108**
	SERVICES POSTAUX	100,753	101,040	101,300	101,658	0,354
	TELEPHONE ET TELEGRAPHE	103,424	103,669	103,834	103,933	0,095
IX.	**LOISIR ET CULTURE**	**108,523**	**108,817**	**109,009**	**109,113**	**0,095**
	APPAREILS ET ACCESSOIRES Y COMPRISES REPARATIONS	122,286	122,565	122,741	122,839	0,080
	SERVICES RECREATIFS ET CULTURELS	102,248	102,492	102,658	102,755	0,095
	PRESSE, LIBRAIRIE ET PAPETERIE	103,392	103,719	103,935	104,046	0,106
X.	**ENSEIGNEMENT**	**100,543**	**100,788**	**100,962**	**101,070**	**0,107**
	SERVICE D'ENSEIGNEMENT	100,494	100,736	100,907	101,011	0,103
	FOURNITURES SCOLAIRES	100,611	100,858	101,037	101,150	0,112
XI.	**RESTAURANTS ET HOTELS**	**102,745**	**103,012**	**103,208**	**103,333**	**0,121**
	RESTAURANTS ET DEBITS DE BOISSONS	103,110	103,377	103,569	103,687	0,115
	SERVICES D'HEBERGEMENT	100,303	100,573	100,799	100,967	0,167
XII.	**BIENS ET SERVICES DIVERS**	**102,318**	**102,598**	**102,800**	**102,927**	**0,123**
	SOINS PERSONNELS	102,806	103,100	103,313	103,444	0,127
	EFFETS PERSONNELS N.D.A	101,208	101,448	101,610	101,703	0,092
	AUTRES SERVICES N.D.A	101,125	101,379	101,571	101,713	0,140
	INDICE GENERAL	**102,739**	**103,195**	**103,758**	**104,164**	**0,392**
TAUX MENSUEL FIN PERIODE (1)		**0,226**	**0,445**	**0,545**	**0,392**	
TAUX MOYEN MENSUEL (2)		**0,044**	**0,191**	**0,521**	**0,468**	
TAUX CUMULE DE L'ANNEE (3)		**2,739**	**3,195**	**0,545**	**0,939**	
TAUX EN GLISSEMENT ANNUEL (4)		**3,085**	**3,195**	**3,212**	**3,159**	
TAUX ANNUALISE (5)		**2,970**	**3,195**	**5,931**	**5,657**	

Source : Direction de la Recherche et des Statistiques, Service des Statistiques Economiques.

(1) Calculé par rapport au mois précédent.

(2) Calculé en termes de variation de l'indice général moyen du mois en cours par rapport au mois précédent.

(3) Calculé par rapport à la dernière semaine du mois de décembre de l'année précédente.

(4) Calculé par rapport à la semaine correspondante de l'année précédente.

(5) Projection à fin décembre 2020 du cumul annuel d'inflation observé au 29 février 2020; cette semaine étant la 9ème de l'année.

Tableau I.15. : Indice hebdomadaire des prix de détail à Goma établi par la Banque Centrale du Congo
(base 100 = Décembre 2018)

N° Fx.	LIBELLES	nov.-19	déc.-19	janv.-20	févr.-20	Variation
		Du 25/11 au 01/12	Du 23 au 29	Du 27/01 au 02/02	Du 03 au 29	en %
I.	**PRODUITS ALIMENTAIRES ET BOISSONS NON ALCOOLISEES**	**102,913**	103,506	104,585	105,293	**0,677**
	PRODUITS ALIMENTAIRES	102,962	103,562	104,658	105,375	0,686
	PAINS ET CEREALES	102,161	102,706	104,185	105,034	0,816
	VIANDES	100,982	101,318	101,750	102,071	0,315
	POISSONS	101,164	101,595	102,178	102,616	0,429
	LAIT, FROMAGE ET ŒUF	101,624	101,944	102,349	102,648	0,292
	HUILES ET GRAISSES	101,834	102,154	102,448	102,658	0,205
	FRUITS	101,679	102,108	102,650	103,060	0,399
	LEGUMES AUTRES QUE POMMES DE TERRE ET AUTRES TUBERCULES	103,852	104,404	105,113	105,614	0,477
	POMME DE TERRE, MANIOC, AUTRES TUBERCULES ET BANANES	104,325	106,154	108,519	110,445	1,775
	SUCRE	102,412	102,689	102,921	103,082	0,156
	CONFITURE, MIEL, PATE CHOCOLATEE ET CONFISERIE	101,050	101,342	101,612	101,802	0,188
	SEL, EPICES, SAUCES ET PRODUITS ALIMENTAIRES N.C.A.	132,326	133,883	136,153	138,099	1,430
	BOISSONS NON ALCOOLISEES	100,890	101,201	101,598	101,891	0,288
	CAFE, THE, CACAO ET AUTRES VEGETAUX POUR TISANES	102,203	102,543	102,985	103,313	0,319
	AUTRES BOISSONS NON ALCOLLISEES	100,422	100,724	101,105	101,386	0,277
II.	**BOISSONS ALCOOLISEES, TABACS ET STUPEFIANTS**	**100,903**	**101,366**	**102,555**	**103,490**	**0,913**
	BOISSONS ALCOOLISEES	100,507	101,014	102,431	103,553	1,095
	TABACS	102,292	102,599	102,987	103,273	0,277
III.	**ARTICLES D'HABILLEMENT ET CHAUSSURES**	**102,710**	**103,149**	**103,719**	**104,152**	**0,418**
	ARTICLES D'HABILLEMENT	102,937	103,407	104,020	104,488	0,451
	CHAUSSURES	101,868	102,192	102,601	102,903	0,294
IV.	**LOGEMENT, EAU, GAZ, ELECTRICITE ET AUTRES COMBUSTIBLES**	**101,874**	**102,282**	**102,814**	**103,216**	**0,391**
	LOYERS EFFECTIFS	101,678	101,984	102,371	102,654	0,277
	ENTRETIEN ET REPARATIONS COURANTES DU LOGEMENT	100,660	101,037	101,537	101,913	0,371
	AUTRES SERVICES RELATIFS AU LOGEMENT	100,705	101,232	101,902	102,419	0,508
	ELECTRICITE, GAZ ET AUTRES COMBUSTIBLES	106,951	107,477	108,145	108,658	0,474
V.	**MEUBLES, ARTICLES DE MENAGE ET ENTRETIEN COURANT DU FOYER**	**103,582**	**103,925**	**104,370**	**104,691**	**0,307**
	MEUBLES, ARTICLES D'AMEUBLEMENT ET DE DECORATION, TAPIS ET AUTRES REVETEMENTS	101,099	101,414	101,816	102,113	0,292
	ARTICLES DE MENAGE EN TEXTILES	100,471	100,804	101,239	101,562	0,319
	APPAREILS DE CHAUFFAGE ET DE CUISINE, REFRIGERATEURS, MACHINES A LAVER ET AUTRES	100,894	101,197	101,581	101,863	0,278
	VERRERIE, VAISSELLE ET USTENSILE DE CUISINE	102,724	103,057	103,488	103,808	0,309
	OUTILLAGE POUR LA MAISON ET LE JARDIN	102,455	102,795	103,238	103,558	0,310
	BIENS ET SERVICES POUR L'ENTRETIEN COURANT DE L'HABITATION	107,578	107,961	108,466	108,817	0,324
VI.	**SANTE**	**101,570**	**102,110**	**102,866**	**103,433**	**0,552**
	MEDICAMENTS ET AUTRES PRODUITS PHARMACEUTIQUES, APPAREILS ET MATERIELS THERAPEUTIQUES	101,464	102,004	102,764	103,340	0,560
	SERVICES MEDICAUX ET PARAMEDICAUX EXTRA-HOSPITALIERS	101,939	102,489	103,252	103,809	0,539
	SERVICES DES HOPITAUX	101,406	101,886	102,541	103,043	0,489
VII.	**TRANSPORTS**	**101,199**	**101,586**	**102,102**	**102,485**	**0,375**
	ACHATS DE VEHICULE	101,866	102,216	102,675	103,011	0,327
	UTILISATION DES VEHICULE PERSONNELS	101,395	101,825	102,405	102,842	0,427
	SERVICES DE TRANSPORT	100,375	100,721	101,175	101,508	0,328
VIII.	**COMMUNICATIONS**	**103,631**	**104,618**	**106,052**	**106,697**	**0,608**
	SERVICES POSTAUX	100,236	100,578	101,025	101,330	0,302
	TELEPHONE ET TELEGRAPHE	105,134	106,407	108,277	109,072	0,734
IX.	**LOISIR ET CULTURE**	**102,587**	**103,269**	**104,242**	**104,812**	**0,547**
	APPAREILS ET ACCESSOIRES Y COMPRISES REPARATIONS	102,558	103,096	103,842	104,363	0,502
	SERVICES RECREATIFS ET CULTURELS	103,101	104,056	105,492	106,379	0,840
	PRESSE, LIBRAIRIE ET PAPETERIE	102,465	103,309	104,535	105,083	0,525
X.	**ENSEIGNEMENT**	**100,624**	**100,968**	**101,419**	**101,631**	**0,210**
	SERVICE D'ENSEIGNEMENT	100,421	100,755	101,192	101,436	0,241
	FOURNITURES SCOLAIRES	100,881	101,237	101,705	101,879	0,171
XI.	**RESTAURANTS ET HOTELS**	**101,497**	**101,852**	**102,318**	**102,506**	**0,184**
	RESTAURANTS ET DEBITS DE BOISSONS	101,779	102,117	102,557	102,739	0,177
	SERVICES D'HEBERGEMENT	100,396	100,818	101,386	101,600	0,211
XII.	**BIENS ET SERVICES DIVERS**	**102,484**	**103,126**	**104,030**	**104,560**	**0,510**
	SOINS PERSONNELS	102,126	102,807	103,770	104,341	0,551
	EFFETS PERSONNELS N.D.A	101,552	102,026	102,673	103,017	0,335
	AUTRES SERVICES N.D.A	108,546	109,055	109,750	110,150	0,364
	INDICE GENERAL	**102,397**	**102,914**	**103,757**	**104,315**	**0,538**
TAUX MENSUEL FIN PERIODE (1)		**0,198**	**0,505**	**0,819**	**0,538**	
TAUX MOYEN MENSUEL (2)		**0,206**	**0,352**	**0,738**	**0,675**	
TAUX CUMULE DE L'ANNEE (3)		**2,397**	**2,914**	**0,819**	**1,361**	
TAUX EN GLISSEMENT ANNUEL (4)		**2,725**	**2,914**	**3,250**	**3,403**	
TAUX ANNUALISE (5)		**2,599**	**2,914**	**9,031**	**8,289**	

Source : Direction de la Recherche et des Statistiques, Service des Statistiques Economiques.

(1) Calculé par rapport au mois précédent.

(2) Calculé en termes de variation de l'indice général moyen du mois en cours par rapport au mois précédent.

(3) Calculé par rapport à la dernière semaine du mois de décembre de l'année précédente.

(4) Calculé par rapport à la semaine correspondante de l'année précédente.

(5) Projection à fin décembre 2020 du cumul annuel d'inflation observé au 29 février 2020; cette semaine étant la 9ème de l'année.

Tableau I.16. : Indice hebdomadaire des prix de détail à Bukavu établi par la Banque Centrale du Congo
(base 100 = Décembre 2018)

N° Fx.	LIBELLES	nov.-19	déc.-19	janv.-20	févr.-20	Variation
		Du 25/11 au 01/12	Du 23 au 29	Du 27/01 au 02/02	Du 03 au 29	en %
I.	**PRODUITS ALIMENTAIRES ET BOISSONS NON ALCOOLISEES**	**104,172**	**104,994**	**106,061**	**106,808**	**0,705**
	PRODUITS ALIMENTAIRES	104,300	105,146	106,251	107,026	0,729
	PAINS ET CEREALES	101,613	102,125	103,558	104,615	1,021
	VIANDES	101,189	101,528	101,968	102,292	0,318
		116,898	119,996	121,265	122,256	0,817
	LAIT, FROMAGE ET ŒUF	105,542	105,855	106,127	106,316	0,178
	HUILES ET GRAISSES	102,856	103,200	103,656	103,992	0,325
	FRUITS	102,984	103,370	104,039	104,548	0,490
	LEGUMES AUTRES QUE POMMES DE TERRE ET AUTRES TUBERCULES	102,569	103,038	104,134	104,784	0,624
	POMME DE TERRE, MANIOC, AUTRES TUBERCULES ET BANANES	102,378	102,781	103,540	103,980	0,425
	SUCRE	100,560	100,871	101,276	101,553	0,274
	CONFITURE, MIEL, PATE CHOCOLATEE ET CONFISERIE	101,779	102,119	102,570	102,822	0,245
	SEL, EPICES, SAUCES ET PRODUITS ALIMENTAIRES N.C.A.	102,916	103,277	103,930	104,306	0,361
	BOISSONS NON ALCOOLISEES	100,992	101,241	101,354	101,415	0,061
	CAFE, THE, CACAO ET AUTRES VEGETAUX POUR TISANES	101,198	101,451	101,583	101,643	0,059
	AUTRES BOISSONS NON ALCOLLISEES	100,925	101,172	101,278	101,340	0,061
II.	**BOISSONS ALCOOLISEES, TABACS ET STUPEFIANTS**	**100,981**	**101,308**	**101,808**	**102,091**	**0,278**
	BOISSONS ALCOOLISEES	100,696	101,027	101,553	101,852	0,294
	TABACS	102,125	102,434	102,833	103,053	0,214
III.	**ARTICLES D'HABILLEMENT ET CHAUSSURES**	**101,626**	**101,994**	**102,470**	**102,754**	**0,277**
	ARTICLES D'HABILLEMENT	101,521	101,874	102,330	102,589	0,252
	CHAUSSURES	102,013	102,437	102,986	103,364	0,367
IV.	**LOGEMENT, EAU, GAZ, ELECTRICITE ET AUTRES COMBUSTIBLES**	**102,514**	**102,749**	**102,974**	**103,209**	**0,229**
	LOYERS EFFECTIFS	101,541	101,773	101,796	101,790	-0,005
	ENTRETIEN ET REPARATIONS COURANTES DU LOGEMENT	101,182	101,452	101,720	101,897	0,175
	AUTRES SERVICES RELATIFS AU LOGEMENT	100,000	100,063	100,136	100,151	0,015
	ELECTRICITE, GAZ ET AUTRES COMBUSTIBLES	106,905	107,105	107,329	107,846	0,482
V.	**MEUBLES, ARTICLES DE MENAGE ET ENTRETIEN COURANT DU FOYER**	**103,589**	**103,983**	**104,490**	**104,869**	**0,363**
	MEUBLES, ARTICLES D'AMEUBLEMENT ET DE DECORATION, TAPIS ET AUTRES REVETEMENTS	101,458	101,767	102,166	102,456	0,285
	ARTICLES DE MENAGE EN TEXTILES	107,281	107,633	108,086	108,419	0,308
	APPAREILS DE CHAUFFAGE ET DE CUISINE, REFRIGERATEURS, MACHINES A LAVER ET AUTRES	100,980	101,360	101,850	102,214	0,358
	VERRERIE, VAISSELLE ET USTENSILE DE CUISINE	101,924	102,277	102,730	103,065	0,326
	OUTILLAGE POUR LA MAISON ET LE JARDIN	103,219	103,595	104,077	104,435	0,344
	BIENS ET SERVICES POUR L'ENTRETIEN COURANT DE L'HABITATION	105,627	106,088	106,682	107,132	0,422
VI.	**SANTE**	**104,810**	**106,145**	**108,065**	**109,769**	**1,576**
	MEDICAMENTS ET AUTRES PRODUITS PHARMACEUTIQUES, APPAREILS ET MATERIELS THERAPEUTIQUES	107,864	110,137	113,445	116,473	2,669
	SERVICES MEDICAUX ET PARAMEDICAUX EXTRA-HOSPITALIERS	101,535	101,847	102,252	102,508	0,250
	SERVICES DES HOPITAUX	101,179	101,485	101,880	102,136	0,251
VII.	**TRANSPORTS**	**102,413**	**103,120**	**104,113**	**104,836**	**0,695**
	ACHATS DE VEHICULE	100,410	100,714	101,105	101,298	0,190
	UTILISATION DES VEHICULE PERSONNELS	104,452	105,584	107,198	108,392	1,114
	SERVICES DE TRANSPORT	100,338	100,610	100,969	101,228	0,256
VIII.	**COMMUNICATIONS**	**102,225**	**102,609**	**103,105**	**103,452**	**0,337**
	SERVICES POSTAUX	103,513	104,653	106,109	107,161	0,992
	TELEPHONE ET TELEGRAPHE	102,106	102,420	102,827	103,108	0,274
IX.	**LOISIR ET CULTURE**	**104,528**	**104,995**	**105,592**	**105,996**	**0,383**
	APPAREILS ET ACCESSOIRES Y COMPRISES REPARATIONS	102,531	103,048	103,700	104,216	0,497
	SERVICES RECREATIFS ET CULTURELS	103,624	104,156	104,839	105,317	0,456
	PRESSE, LIBRAIRIE ET PAPETERIE	106,435	106,836	107,353	107,641	0,268
X.	**ENSEIGNEMENT**	**100,935**	**101,205**	**101,423**	**101,541**	**0,117**
	SERVICE D'ENSEIGNEMENT	101,228	101,475	101,575	101,626	0,051
	FOURNITURES SCOLAIRES	100,502	100,806	101,198	101,414	0,214
XI.	**RESTAURANTS ET HOTELS**	**106,766**	**108,402**	**110,619**	**112,227**	**1,453**
	RESTAURANTS ET DEBITS DE BOISSONS	104,822	105,163	105,602	105,924	0,305
	SERVICES D'HEBERGEMENT	118,592	128,110	141,144	150,570	6,679
XII.	**BIENS ET SERVICES DIVERS**	**107,060**	**107,911**	**108,207**	**108,413**	**0,191**
	SOINS PERSONNELS	107,202	108,236	108,493	108,669	0,162
	EFFETS PERSONNELS N.D.A	103,659	103,982	104,399	104,704	0,292
	AUTRES SERVICES N.D.A	115,013	115,320	115,700	115,972	0,235
	INDICE GENERAL	**103,579**	**104,273**	**105,151**	**105,786**	**0,604**
TAUX MENSUEL FIN PERIODE (1)		**0,421**	**0,670**	**0,842**	**0,604**	
TAUX MOYEN MENSUEL (2)		**0,384**	**0,567**	**0,789**	**0,707**	
TAUX CUMULE DE L'ANNEE (3)		**3,579**	**4,273**	**0,842**	**1,451**	
TAUX EN GLISSEMENT ANNUEL (4)		**3,923**	**4,273**	**4,510**	**4,782**	
TAUX ANNUALISE (5)		**3,883**	**4,273**	**9,292**	**8,855**	

Source : Direction de la Recherche et des Statistiques, Service des Statistiques Economiques.

(1) Calculé par rapport au mois précédent.

(2) Calculé en termes de variation de l'indice général moyen du mois en cours par rapport au mois précédent.

(3) Calculé par rapport à la dernière semaine du mois de décembre de l'année précédente.

(4) Calculé par rapport à la semaine correspondante de l'année précédente.

(5) Projection à fin décembre 2020 du cumul annuel d'inflation observé au 29 février 2020; cette semaine étant la 9ème de l'année.

Tableau I.17. : Indice hebdomadaire des prix de détail dans la ville de Bandundu établi par la Banque Centrale du Congo

(base 100 = Décembre 2018)

N° Fx.	LIBELLES	nov.-19	déc.-19	janv.-20	févr.-20	Variation
		Du 25/11 au 01/12	Du 23 au 29	Du 27/01 au 02/02	Du 03 au 29	en %
I.	**PRODUITS ALIMENTAIRES ET BOISSONS NON ALCOOLISEES**	**103,749**	**104,329**	**105,151**	**105,677**	**0,500**
	PRODUITS ALIMENTAIRES	103,812	104,381	105,182	105,685	0,478
	PAINS ET CEREALES	106,996	107,355	107,735	107,989	0,236
	VIANDES	102,219	102,524	102,900	103,053	0,149
	POISSONS	102,493	102,784	103,145	103,313	0,163
	LAIT, FROMAGE ET ŒUF	100,549	100,851	101,226	101,455	0,226
	HUILES ET GRAISSES	104,133	104,531	105,052	105,346	0,280
	FRUITS	97,825	98,148	98,559	98,788	0,232
	LEGUMES AUTRES QUE POMMES DE TERRE ET AUTRES TUBERCULES	101,255	101,720	102,347	102,707	0,352
	POMME DE TERRE, MANIOC, AUTRES TUBERCULES ET BANANES	112,638	118,668	128,981	136,089	5,511
	SUCRE	101,744	102,085	102,521	102,845	0,316
	CONFITURE, MIEL, PATE CHOCOLATEE ET CONFISERIE	101,332	101,683	102,136	102,473	0,330
	SEL, EPICES, SAUCES ET PRODUITS ALIMENTAIRES N.C.A.	103,399	103,746	104,191	104,509	0,305
	BOISSONS NON ALCOOLISEES	102,080	102,955	104,314	105,466	1,105
	CAFE, THE, CACAO ET AUTRES VEGETAUX POUR TISANES	102,851	103,190	103,623	103,932	0,299
	AUTRES BOISSONS NON ALCOLLISEES	101,761	102,859	104,600	106,100	1,435
II.	**BOISSONS ALCOOLISEES, TABACS ET STUPEFIANTS**	**100,627**	**100,707**	**100,758**	**100,772**	**0,013**
	BOISSONS ALCOOLISEES	100,527	100,601	100,652	100,665	0,013
	TABACS	101,022	101,132	101,183	101,196	0,013
III.	**ARTICLES D'HABILLEMENT ET CHAUSSURES**	**105,697**	**105,949**	**106,107**	**106,205**	**0,092**
	ARTICLES D'HABILLEMENT	106,184	106,467	106,657	106,781	0,116
	CHAUSSURES	104,110	104,265	104,318	104,331	0,013
IV.	**LOGEMENT, EAU, GAZ, ELECTRICITE ET AUTRES COMBUSTIBLES**	**101,569**	**101,837**	**101,961**	**102,016**	**0,054**
	LOYERS EFFECTIFS	100,603	100,714	100,765	100,781	0,015
	ENTRETIEN ET REPARATIONS COURANTES DU LOGEMENT	100,504	100,684	100,851	100,932	0,080
	AUTRES SERVICES RELATIFS AU LOGEMENT	105,214	105,479	105,533	105,545	0,011
	ELECTRICITE, GAZ ET AUTRES COMBUSTIBLES	103,487	104,046	104,099	104,111	0,011
V.	**MEUBLES, ARTICLES DE MENAGE ET ENTRETIEN COURANT DU FOYER**	**105,074**	**105,709**	**106,552**	**107,120**	**0,533**
	MEUBLES, ARTICLES D'AMEUBLEMENT ET DE DECORATION, TAPIS ET AUTRES REVETEMENTS	104,351	104,937	105,486	105,800	0,298
	ARTICLES DE MENAGE EN TEXTILES	115,851	121,393	130,441	136,860	4,921
	APPAREILS DE CHAUFFAGE ET DE CUISINE, REFRIGERATEURS, MACHINES A LAVER ET AUTRES	103,444	103,824	104,108	104,261	0,146
	VERRERIE, VAISSELLE ET USTENSILE DE CUISINE	108,009	108,134	108,189	108,204	0,013
	OUTILLAGE POUR LA MAISON ET LE JARDIN	103,107	103,322	103,375	103,390	0,015
	BIENS ET SERVICES POUR L'ENTRETIEN COURANT DE L'HABITATION	101,983	102,093	102,145	102,158	0,012
VI.	**SANTE**	**104,150**	**104,709**	**105,491**	**106,145**	**0,620**
	MEDICAMENTS ET AUTRES PRODUITS PHARMACEUTIQUES, APPAREILS ET MATERIELS THERAPEUTIQUES	103,178	103,301	103,373	103,403	0,030
	SERVICES MEDICAUX ET PARAMEDICAUX EXTRA-HOSPITALIERS	106,140	107,491	109,602	111,420	1,659
	SERVICES DES HOPITAUX	102,291	102,513	102,565	102,581	0,015
VII.	**TRANSPORTS**	**101,913**	**102,221**	**102,600**	**102,879**	**0,271**
	ACHATS DE VEHICULE	100,188	100,486	100,855	101,125	0,268
	UTILISATION DES VEHICULE PERSONNELS	104,121	104,489	104,946	105,286	0,324
	SERVICES DE TRANSPORT	98,887	99,094	99,342	99,515	0,175
VIII.	**COMMUNICATIONS**	**101,318**	**101,836**	**102,490**	**102,996**	**0,494**
	SERVICES POSTAUX	108,201	111,013	114,637	117,602	2,586
	TELEPHONE ET TELEGRAPHE	100,681	100,986	101,365	101,643	0,274
IX.	**LOISIR ET CULTURE**	**100,538**	**100,883**	**101,310**	**101,627**	**0,313**
	APPAREILS ET ACCESSOIRES Y COMPRISES REPARATIONS	100,836	101,136	101,507	101,779	0,268
	SERVICES RECREATIFS ET CULTURELS	100,711	101,254	101,932	102,452	0,510
	PRESSE, LIBRAIRIE ET PAPETERIE	100,288	100,586	100,955	101,226	0,268
X.	**ENSEIGNEMENT**	**101,376**	**101,678**	**102,051**	**102,266**	**0,211**
	SERVICE D'ENSEIGNEMENT	101,498	101,801	102,174	102,397	0,218
	FOURNITURES SCOLAIRES	101,194	101,496	101,868	102,073	0,201
XI.	**RESTAURANTS ET HOTELS**	**102,217**	**102,527**	**102,912**	**103,195**	**0,275**
	RESTAURANTS ET DEBITS DE BOISSONS	102,091	102,396	102,771	103,046	0,268
	SERVICES D'HEBERGEMENT	102,836	103,175	103,607	103,928	0,310
XII.	**BIENS ET SERVICES DIVERS**	**102,322**	**102,629**	**103,010**	**103,244**	**0,228**
	SOINS PERSONNELS	101,473	101,776	102,149	102,383	0,229
	EFFETS PERSONNELS N.D.A	102,410	102,725	103,119	103,343	0,217
	AUTRES SERVICES N.D.A	106,096	106,418	106,817	107,068	0,235
	INDICE GENERAL	**103,203**	**103,656**	**104,236**	**104,615**	**0,363**
TAUX MENSUEL FIN PERIODE (1)		**0,180**	**0,440**	**0,559**	**0,363**	
TAUX MOYEN MENSUEL (2)		**0,044**	**0,205**	**0,529**	**0,469**	
TAUX CUMULE DE L'ANNEE (3)		**3,203**	**3,656**	**0,559**	**0,924**	
TAUX EN GLISSEMENT ANNUEL (4)		**3,516**	**3,656**	**3,746**	**3,723**	
TAUX ANNUALISE (5)		**3,474**	**3,656**	**6,089**	**5,567**	

Source : Direction de la Recherche et des Statistiques, Service des Statistiques Economiques.

(1) Calculé par rapport au mois précédent.

(2) Calculé en termes de variation de l'indice général moyen du mois en cours par rapport au mois précédent.

(3) Calculé par rapport à la dernière semaine du mois de décembre de l'année précédente.

(4) Calculé par rapport à la semaine correspondante de l'année précédente.

(5) Projection à fin décembre 2020 du cumul annuel d'inflation observé au 29 février 2020; cette semaine étant la 9ème de l'année.

Tableau I.18. : Indice hebdomadaire des prix de détail à Kisangani établi par la Banque Centrale du Congo

(base 100 = Décembre 2018)

N° Fx.	LIBELLES	nov.-19	déc.-19	janv.-20	févr.-20	Variation
		Du 25/11 au 01/12	Du 23 au 29	Du 27/01 au 02/02	Du 03 au 29	en %
I.	**PRODUITS ALIMENTAIRES ET BOISSONS NON ALCOOLISEES**	**103,947**	**104,293**	**104,818**	**105,092**	**0,261**
	PRODUITS ALIMENTAIRES	103,933	104,283	104,817	105,095	0,266
	PAINS ET CEREALES	102,151	102,491	102,903	103,079	0,172
	VIANDES	101,704	101,987	102,905	103,264	0,349
	POISSONS	101,011	101,324	102,022	102,324	0,296
	LAIT, FROMAGE ET ŒUF	100,648	100,860	101,057	101,169	0,111
	HUILES ET GRAISSES	100,853	101,203	102,087	102,599	0,501
	FRUITS	100,402	100,614	100,810	100,889	0,078
	LEGUMES AUTRES QUE POMMES DE TERRE ET AUTRES TUBERCULES	107,770	108,228	108,738	109,087	0,320
	POMME DE TERRE, MANIOC, AUTRES TUBERCULES ET BANANES	106,033	106,252	106,452	106,573	0,113
	SUCRE	100,792	100,911	100,971	101,040	0,068
	CONFITURE, MIEL, PATE CHOCOLATEE ET CONFISERIE	104,170	104,390	104,594	104,677	0,080
	SEL, EPICES, SAUCES ET PRODUITS ALIMENTAIRES N.C.A.	104,476	104,697	104,901	105,026	0,119
	BOISSONS NON ALCOOLISEES	104,715	104,824	104,886	104,896	0,009
	CAFE, THE, CACAO ET AUTRES VEGETAUX POUR TISANES	101,750	101,965	102,164	102,229	0,064
	AUTRES BOISSONS NON ALCOLLISEES	105,398	105,482	105,512	105,510	-0,003
II.	**BOISSONS ALCOOLISEES, TABACS ET STUPEFIANTS**	**103,279**	**103,412**	**103,515**	**103,553**	**0,037**
	BOISSONS ALCOOLISEES	103,465	103,580	103,663	103,696	0,032
	TABACS	102,383	102,599	102,799	102,865	0,064
III.	**ARTICLES D'HABILLEMENT ET CHAUSSURES**	**102,906**	**103,327**	**103,796**	**104,081**	**0,274**
	ARTICLES D'HABILLEMENT	102,097	102,494	102,931	103,179	0,240
	CHAUSSURES	106,634	107,165	107,783	108,241	0,425
IV.	**LOGEMENT, EAU, GAZ, ELECTRICITE ET AUTRES COMBUSTIBLES**	**101,789**	**102,169**	**102,651**	**102,834**	**0,178**
	LOYERS EFFECTIFS	103,194	103,412	103,614	103,715	0,098
	ENTRETIEN ET REPARATIONS COURANTES DU LOGEMENT	100,744	100,970	101,183	101,310	0,125
	AUTRES SERVICES RELATIFS AU LOGEMENT	100,175	100,260	100,270	100,260	-0,010
	ELECTRICITE, GAZ ET AUTRES COMBUSTIBLES	104,052	104,881	106,130	106,520	0,368
V.	**MEUBLES, ARTICLES DE MENAGE ET ENTRETIEN COURANT DU FOYER**	**102,947**	**103,550**	**104,255**	**104,776**	**0,499**
	MEUBLES, ARTICLES D'AMEUBLEMENT ET DE DECORATION, TAPIS ET AUTRES REVETEMENTS	100,353	100,565	100,761	100,876	0,114
	ARTICLES DE MENAGE EN TEXTILES	101,061	101,293	101,515	101,607	0,090
	APPAREILS DE CHAUFFAGE ET DE CUISINE, REFRIGERATEURS, MACHINES A LAVER ET AUTRES	101,355	102,071	102,915	103,431	0,502
	VERRERIE, VAISSELLE ET USTENSILE DE CUISINE	100,474	100,686	100,883	101,008	0,124
	OUTILLAGE POUR LA MAISON ET LE JARDIN	109,192	111,837	115,231	118,051	2,448
	BIENS ET SERVICES POUR L'ENTRETIEN COURANT DE L'HABITATION	105,333	105,829	106,389	106,792	0,379
VI.	**SANTE**	**105,969**	**106,513**	**107,138**	**107,586**	**0,418**
	MEDICAMENTS ET AUTRES PRODUITS PHARMACEUTIQUES, APPAREILS ET MATERIELS THERAPEUTIQUES	107,046	107,881	108,886	109,624	0,677
	SERVICES MEDICAUX ET PARAMEDICAUX EXTRA-HOSPITALIERS	105,743	105,974	106,189	106,325	0,128
	SERVICES DES HOPITAUX	100,647	100,859	101,056	101,176	0,119
VII.	**TRANSPORTS**	**101,097**	**101,259**	**101,394**	**101,470**	**0,076**
	ACHATS DE VEHICULE	101,126	101,339	101,537	101,669	0,130
	UTILISATION DES VEHICULE PERSONNELS	101,457	101,648	101,810	101,901	0,089
	SERVICES DE TRANSPORT	100,682	100,747	100,774	100,766	-0,008
VIII.	**COMMUNICATIONS**	**103,687**	**103,791**	**103,825**	**103,817**	**-0,007**
	SERVICES POSTAUX	102,712	102,815	102,848	102,839	-0,009
	TELEPHONE ET TELEGRAPHE	103,861	103,965	103,999	103,992	-0,007
IX.	**LOISIR ET CULTURE**	**103,114**	**103,229**	**103,274**	**103,265**	**-0,009**
	APPAREILS ET ACCESSOIRES Y COMPRISES REPARATIONS	101,854	101,956	101,989	101,980	-0,009
	SERVICES RECREATIFS ET CULTURELS	104,640	104,861	105,011	105,004	-0,008
	PRESSE, LIBRAIRIE ET PAPETERIE	103,443	103,547	103,581	103,571	-0,009
X.	**ENSEIGNEMENT**	**100,684**	**100,897**	**101,041**	**101,032**	**-0,009**
	SERVICE D'ENSEIGNEMENT	100,585	100,798	100,942	100,933	-0,009
	FOURNITURES SCOLAIRES	100,889	101,102	101,247	101,238	-0,009
XI.	**RESTAURANTS ET HOTELS**	**103,652**	**103,830**	**103,863**	**103,862**	**-0,001**
	RESTAURANTS ET DEBITS DE BOISSONS	103,766	103,947	103,980	103,979	-0,001
	SERVICES D'HEBERGEMENT	100,343	100,444	100,477	100,468	-0,009
XII.	**BIENS ET SERVICES DIVERS**	**105,730**	**105,845**	**105,884**	**105,876**	**-0,008**
	SOINS PERSONNELS	106,232	106,343	106,378	106,369	-0,008
	EFFETS PERSONNELS N.D.A	100,518	100,630	100,672	100,663	-0,009
	AUTRES SERVICES N.D.A	105,701	105,847	105,920	105,917	-0,003
	INDICE GENERAL	**103,282**	**103,609**	**104,039**	**104,259**	**0,212**
TAUX MENSUEL FIN PERIODE (1)		**0,156**	**0,317**	**0,414**	**0,212**	
TAUX MOYEN MENSUEL (2)		**0,180**	**0,245**	**0,399**	**0,308**	
TAUX CUMULE DE L'ANNEE (3)		**3,282**	**3,609**	**0,414**	**0,627**	
TAUX EN GLISSEMENT ANNUEL (4)		**3,579**	**3,609**	**3,362**	**3,208**	
TAUX ANNUALISE (5)		**3,560**	**3,609**	**4,480**	**3,750**	

Source : Direction de la Recherche et des Statistiques, Service des Statistiques Economiques.

(1) Calculé par rapport au mois précédent.

(2) Calculé en termes de variation de l'indice général moyen du mois en cours par rapport au mois précédent.

(3) Calculé par rapport à la dernière semaine du mois de décembre de l'année précédente.

(4) Calculé par rapport à la semaine correspondante de l'année précédente.

(5) Projection à fin décembre 2020 du cumul annuel d'inflation observé au 29 février 2020; cette semaine étant la 9ème de l'année.

Tableau I.19. : Indice hebdomadaire des prix de détail à Kananga établi par la Banque Centrale du Congo

(base 100 = Décembre 2018)

N° Fx.	LIBELLES	nov.-19	déc.-19	janv.-20	févr.-20	Variation
		Du 25/11 au 01/12	Du 23 au 29	Du 27/01 au 02/02	Du 03 au 29	en %
I.	**PRODUITS ALIMENTAIRES ET BOISSONS NON ALCOOLISEES**	**104,010**	**104,594**	**105,314**	**105,781**	**0,443**
	PRODUITS ALIMENTAIRES	104,054	104,640	105,361	105,829	0,445
	PAINS ET CEREALES	98,400	98,907	99,517	99,767	0,251
	VIANDES	100,407	100,628	100,869	100,967	0,097
	POISSONS	101,088	101,660	102,383	102,750	0,359
	LAIT, FROMAGE ET ŒUF	100,640	100,861	101,103	101,226	0,122
	HUILES ET GRAISSES	101,264	101,716	102,249	102,548	0,293
	FRUITS	102,137	102,362	102,608	102,763	0,152
	LEGUMES AUTRES QUE POMMES DE TERRE ET AUTRES TUBERCULES	107,418	107,626	107,837	107,971	0,124
	POMME DE TERRE, MANIOC, AUTRES TUBERCULES ET BANANES	119,515	122,155	125,627	128,533	2,314
	SUCRE	104,357	104,587	104,838	104,978	0,134
	CONFITURE, MIEL, PATE CHOCOLATEE ET CONFISERIE	109,403	111,394	113,914	115,958	1,794
	SEL, EPICES, SAUCES ET PRODUITS ALIMENTAIRES N.C.A.	112,759	113,777	115,057	116,086	0,894
	BOISSONS NON ALCOOLISEES	101,594	102,134	102,783	103,164	0,371
	CAFE, THE, CACAO ET AUTRES VEGETAUX POUR TISANES	106,010	107,455	109,257	110,509	1,146
	AUTRES BOISSONS NON ALCOLLISEES	100,323	100,603	100,919	101,049	0,129
II.	**BOISSONS ALCOOLISEES, TABACS ET STUPEFIANTS**	**104,338**	**105,473**	**106,903**	**107,942**	**0,972**
	BOISSONS ALCOOLISEES	104,641	105,902	107,496	108,665	1,087
	TABACS	102,158	102,383	102,629	102,734	0,103
III.	**ARTICLES D'HABILLEMENT ET CHAUSSURES**	**102,722**	**103,397**	**104,220**	**104,744**	**0,503**
	ARTICLES D'HABILLEMENT	102,320	102,880	103,555	104,004	0,434
	CHAUSSURES	104,866	106,155	107,768	108,691	0,856
IV.	**LOGEMENT, EAU, GAZ, ELECTRICITE ET AUTRES COMBUSTIBLES**	**102,242**	**102,825**	**103,548**	**103,951**	**0,390**
	LOYERS EFFECTIFS	101,751	102,319	102,996	103,385	0,377
	ENTRETIEN ET REPARATIONS COURANTES DU LOGEMENT	102,508	103,156	103,959	104,594	0,610
	AUTRES SERVICES RELATIFS AU LOGEMENT	100,824	101,125	101,500	101,636	0,134
	ELECTRICITE, GAZ ET AUTRES COMBUSTIBLES	102,513	103,097	103,830	103,868	0,037
V.	**MEUBLES, ARTICLES DE MENAGE ET ENTRETIEN COURANT DU FOYER**	**105,537**	**106,633**	**108,035**	**109,079**	**0,966**
	MEUBLES, ARTICLES D'AMEUBLEMENT ET DE DECORATION, TAPIS ET AUTRES REVETEMENTS	104,370	104,600	104,851	105,024	0,165
	ARTICLES DE MENAGE EN TEXTILES	104,620	104,935	105,294	105,554	0,247
	APPAREILS DE CHAUFFAGE ET DE CUISINE, REFRIGERATEURS, MACHINES A LAVER ET AUTRES	101,453	101,842	102,298	102,561	0,257
	VERRERIE, VAISSELLE ET USTENSILE DE CUISINE	103,757	104,578	105,587	106,258	0,636
	OUTILLAGE POUR LA MAISON ET LE JARDIN	103,240	103,866	104,633	105,120	0,466
	BIENS ET SERVICES POUR L'ENTRETIEN COURANT DE L'HABITATION	110,685	113,034	116,147	118,626	2,134
VI.	**SANTE**	**107,032**	**108,024**	**109,324**	**110,375**	**0,961**
	MEDICAMENTS ET AUTRES PRODUITS PHARMACEUTIQUES, APPAREILS ET MATERIELS THERAPEUTIQUES	107,851	109,483	111,665	113,504	1,647
	SERVICES MEDICAUX ET PARAMEDICAUX EXTRA-HOSPITALIERS	106,988	107,224	107,481	107,594	0,105
	SERVICES DES HOPITAUX	101,458	101,682	101,926	102,053	0,125
VII.	**TRANSPORTS**	**101,643**	**101,950**	**102,323**	**102,500**	**0,173**
	ACHATS DE VEHICULE	100,993	101,216	101,459	101,585	0,125
	UTILISATION DES VEHICULE PERSONNELS	102,519	102,894	103,358	103,594	0,229
	SERVICES DE TRANSPORT	101,242	101,544	101,921	102,076	0,152
VIII.	**COMMUNICATIONS**	**108,800**	**110,346**	**112,338**	**113,147**	**0,720**
	SERVICES POSTAUX	100,871	101,173	101,548	101,752	0,201
	TELEPHONE ET TELEGRAPHE	109,784	111,484	113,677	114,561	0,777
IX.	**LOISIR ET CULTURE**	**103,593**	**103,897**	**104,272**	**104,432**	**0,154**
	APPAREILS ET ACCESSOIRES Y COMPRISES REPARATIONS	102,940	103,224	103,567	103,753	0,180
	SERVICES RECREATIFS ET CULTURELS	104,718	105,031	105,421	105,633	0,201
	PRESSE, LIBRAIRIE ET PAPETERIE	103,660	103,970	104,355	104,495	0,134
X.	**ENSEIGNEMENT**	**101,343**	**101,648**	**102,027**	**102,191**	**0,161**
	SERVICE D'ENSEIGNEMENT	100,865	101,167	101,542	101,716	0,171
	FOURNITURES SCOLAIRES	102,559	102,870	103,259	103,400	0,137
XI.	**RESTAURANTS ET HOTELS**	**100,941**	**101,243**	**101,618**	**101,756**	**0,135**
	RESTAURANTS ET DEBITS DE BOISSONS	100,834	101,135	101,511	101,648	0,135
	SERVICES D'HEBERGEMENT	101,800	102,104	102,483	102,620	0,134
XII.	**BIENS ET SERVICES DIVERS**	**101,626**	**101,914**	**102,265**	**102,441**	**0,172**
	SOINS PERSONNELS	101,484	101,773	102,124	102,298	0,170
	EFFETS PERSONNELS N.D.A	101,234	101,532	101,903	102,066	0,160
	AUTRES SERVICES N.D.A	102,220	102,502	102,843	103,031	0,183
INDICE GENERAL		**103,577**	**104,174**	**104,915**	**105,392**	**0,454**
TAUX MENSUEL FIN PERIODE (1)		**0,415**	**0,576**	**0,711**	**0,454**	
TAUX MOYEN MENSUEL (2)		**0,044**	**0,192**	**0,669**	**0,584**	
TAUX CUMULE DE L'ANNEE (3)		**3,577**	**4,174**	**0,711**	**1,169**	
TAUX EN GLISSEMENT ANNUEL (4)		**3,911**	**4,174**	**4,381**	**4,508**	
TAUX ANNUALISE (5)		**3,881**	**4,174**	**7,805**	**7,085**	

Source : Direction de la Recherche et des Statistiques, Service des Statistiques Economiques.

(1) Calculé par rapport au mois précédent.

(2) Calculé en termes de variation de l'indice général moyen du mois en cours par rapport au mois précédent.

(3) Calculé par rapport à la dernière semaine du mois de décembre de l'année précédente.

(4) Calculé par rapport à la semaine correspondante de l'année précédente.

(5) Projection à fin décembre 2020 du cumul annuel d'inflation observé au 29 février 2020; cette semaine étant la 9ème de l'année.

Tableau I.20. : Indice hebdomadaire des prix de détail à Mbuji-Mayi calculé par la Banque Centrale du Congo
(base 100 = Décembre 2018)

N° Fx.	LIBELLES	nov.-19	déc.-19	janv.-20	févr.-20	Variation
		Du 25/11 au 01/12	Du 23 au 29	Du 27/01 au 02/02	Du 03 au 29	en %
I.	**PRODUITS ALIMENTAIRES ET BOISSONS NON ALCOOLISEES**	**103,811**	**104,420**	**105,266**	**105,906**	**0,608**
	PRODUITS ALIMENTAIRES	103,877	104,494	105,351	106,000	0,616
	PAINS ET CEREALES	100,208	100,599	101,159	101,470	0,308
	VIANDES	100,396	100,627	100,919	101,068	0,147
	POISSONS	101,818	102,099	102,454	102,671	0,211
	LAIT, FROMAGE ET ŒUF	101,738	101,973	102,268	102,419	0,147
	HUILES ET GRAISSES	103,313	103,551	103,851	104,054	0,195
	FRUITS	111,770	112,027	112,352	112,517	0,147
	LEGUMES AUTRES QUE POMMES DE TERRE ET AUTRES TUBERCULES	105,934	107,197	108,994	110,544	1,422
	POMME DE TERRE, MANIOC, AUTRES TUBERCULES ET BANANES	115,491	115,757	116,093	116,264	0,147
	SUCRE	101,152	101,385	101,679	101,829	0,147
	CONFITURE, MIEL, PATE CHOCOLATEE ET CONFISERIE	102,284	102,519	102,816	102,968	0,147
	SEL, EPICES, SAUCES ET PRODUITS ALIMENTAIRES N.C.A.	104,327	105,219	106,428	107,186	0,712
	BOISSONS NON ALCOOLISEES	100,388	100,620	100,911	101,060	0,147
	CAFE, THE, CACAO ET AUTRES VEGETAUX POUR TISANES	101,196	101,429	101,723	101,873	0,147
	AUTRES BOISSONS NON ALCOLLISEES	100,181	100,412	100,703	100,851	0,147
II.	**BOISSONS ALCOOLISEES, TABACS ET STUPEFIANTS**	**100,653**	**100,884**	**101,177**	**101,344**	**0,165**
	BOISSONS ALCOOLISEES	100,524	100,756	101,048	101,215	0,165
	TABACS	101,580	101,813	102,109	102,279	0,167
III.	**ARTICLES D'HABILLEMENT ET CHAUSSURES**	**103,682**	**104,100**	**104,653**	**105,019**	**0,350**
	ARTICLES D'HABILLEMENT	104,075	104,521	105,114	105,503	0,371
	CHAUSSURES	101,589	101,858	102,197	102,441	0,239
IV.	**LOGEMENT, EAU, GAZ, ELECTRICITE ET AUTRES COMBUSTIBLES**	**101,960**	**102,248**	**102,612**	**102,862**	**0,243**
	LOYERS EFFECTIFS	100,729	100,961	101,255	101,462	0,204
	ENTRETIEN ET REPARATIONS COURANTES DU LOGEMENT	102,196	102,532	102,956	103,266	0,301
	AUTRES SERVICES RELATIFS AU LOGEMENT	100,286	100,517	100,808	100,957	0,147
	ELECTRICITE, GAZ ET AUTRES COMBUSTIBLES	102,639	102,875	103,174	103,364	0,184
V.	**MEUBLES, ARTICLES DE MENAGE ET ENTRETIEN COURANT DU FOYER**	**104,010**	**104,663**	**105,501**	**106,112**	**0,579**
	MEUBLES, ARTICLES D'AMEUBLEMENT ET DE DECORATION, TAPIS ET AUTRES REVETEMENTS	102,457	102,708	103,025	103,250	0,219
	ARTICLES DE MENAGE EN TEXTILES	101,535	101,773	102,073	102,286	0,208
	APPAREILS DE CHAUFFAGE ET DE CUISINE, REFRIGERATEURS, MACHINES A LAVER ET AUTRES	101,359	101,610	101,927	102,153	0,222
	VERRERIE, VAISSELLE ET USTENSILE DE CUISINE	105,134	106,085	107,316	108,170	0,796
	OUTILLAGE POUR LA MAISON ET LE JARDIN	103,777	104,068	104,435	104,700	0,254
	BIENS ET SERVICES POUR L'ENTRETIEN COURANT DE L'HABITATION	104,601	105,361	106,331	107,091	0,715
VI.	**SANTE**	**105,130**	**105,887**	**106,864**	**107,480**	**0,576**
	MEDICAMENTS ET AUTRES PRODUITS PHARMACEUTIQUES, APPAREILS ET MATERIELS THERAPEUTIQUE	106,345	107,155	108,205	108,902	0,644
	SERVICES MEDICAUX ET PARAMEDICAUX EXTRA-HOSPITALIERS	103,334	103,991	104,839	105,333	0,471
	SERVICES DES HOPITAUX	105,300	106,165	107,259	107,892	0,590
VII.	**TRANSPORTS**	**103,139**	**103,504**	**103,972**	**104,230**	**0,248**
	ACHATS DE VEHICULE	101,206	101,439	101,733	101,883	0,147
	UTILISATION DES VEHICULES PERSONNELS	104,627	105,214	105,974	106,415	0,416
	SERVICES DE TRANSPORT	102,975	103,212	103,512	103,665	0,148
VIII.	**COMMUNICATIONS**	103,063	103,817	104,773	105,455	**0,651**
	SERVICES POSTAUX	100,912	101,145	101,440	101,590	0,148
	TELEPHONE ET TELEGRAPHE	103,321	104,137	105,172	105,918	0,709
IX.	**LOISIR ET CULTURE**	**106,625**	**108,098**	**110,045**	**111,246**	**1,092**
	APPAREILS ET ACCESSOIRES Y COMPRISES REPARATIONS	105,312	107,169	109,691	111,303	1,470
	SERVICES RECREATIFS ET CULTURELS	108,886	110,141	111,824	112,868	0,934
	PRESSE, LIBRAIRIE ET PAPETERIE	106,742	108,097	109,857	110,919	0,966
X.	**ENSEIGNEMENT**	**104,991**	**105,790**	**106,820**	**107,425**	**0,567**
	SERVICE D'ENSEIGNEMENT	105,657	106,319	107,168	107,659	0,458
	FOURNITURES SCOLAIRES	103,296	104,443	105,933	106,829	0,846
XI.	**RESTAURANTS ET HOTELS**	**101,458**	**101,719**	**102,051**	**102,231**	**0,177**
	RESTAURANTS ET DEBITS DE BOISSONS	101,458	101,719	102,051	102,231	0,177
	SERVICES D'HEBERGEMENT	101,331	101,697	102,158	102,409	0,245
XII.	**BIENS ET SERVICES DIVERS**	**105,181**	**106,178**	**107,455**	**108,470**	**0,944**
	SOINS PERSONNELS	105,317	106,331	107,621	108,640	0,946
	EFFETS PERSONNELS N.D.A	103,483	104,740	106,408	107,792	1,301
	AUTRES SERVICES N.D.A	105,525	106,368	107,445	108,293	0,789
INDICE GENERAL		**103,646**	**104,214**	**104,981**	**105,531**	**0,524**
TAUX MENSUEL FIN PERIODE (1)		**0,356**	**0,548**	**0,736**	**0,524**	
TAUX MOYEN MENSUEL (2)		**0,325**	**0,464**	**0,677**	**0,637**	
TAUX CUMULE DE L'ANNEE (3)		**3,646**	**4,214**	**0,736**	**1,263**	
TAUX EN GLISSEMENT ANNUEL(4)		**3,980**	**4,214**	**4,414**	**4,534**	
TAUX ANNUALISE (5)		**3,956**	**4,214**	**8,081**	**7,673**	

Source : Direction de la Recherche et des Statistiques, Service des Statistiques Economiques.

(1) Calculé par rapport au mois précédent.

(2) Calculé en termes de variation de l'indice général moyen du mois en cours par rapport au mois précédent.

(3) Calculé par rapport à la dernière semaine du mois de décembre de l'année précédente.

(4) Calculé par rapport à la semaine correspondante de l'année précédente.

(5) Projection à fin décembre 2020 du cumul annuel d'inflation observé au 29 février 2020; cette semaine étant la 9ème de l'année.

Tableau I.21. : Indice hebdomadaire des prix de détail à Kindu calculé par la Banque Centrale du Congo
(base 100 = Décembre 2018)

N° Fx.	LIBELLES	nov.-19	déc.-19	janv.-20	févr.-20	Variation
		Du 25/11 au 01/12	Du 23 au 29	Du 27/01 au 02/02	Du 03 au 29	en %
I.	**PRODUITS ALIMENTAIRES ET BOISSONS NON ALCOOLISEES**	**102,548**	**102,905**	**103,308**	**103,603**	**0,285**
	PRODUITS ALIMENTAIRES	101,693	101,917	102,132	102,258	0,123
	PAINS ET CEREALES	101,915	102,131	102,337	102,451	0,112
	VIANDES	100,769	100,983	101,187	101,310	0,121
	POISSONS	100,454	100,668	100,870	100,988	0,117
	LAIT, FROMAGE ET ŒUF	100,988	101,203	101,407	101,530	0,121
	HUILES ET GRAISSES	101,673	102,025	102,403	102,666	0,257
	FRUITS	100,907	101,122	101,325	101,460	0,133
	LEGUMES AUTRES QUE POMMES DE TERRE ET AUTRES TUBERCULES	102,284	102,502	102,708	102,825	0,114
	POMME DE TERRE, MANIOC, AUTRES TUBERCULES ET BANANES	104,888	105,111	105,323	105,463	0,133
	SUCRE	104,450	104,672	104,883	105,017	0,127
	CONFITURE, MIEL, PATE CHOCOLATEE ET CONFISERIE	103,675	103,895	104,105	104,203	0,094
	SEL, EPICES, SAUCES ET PRODUITS ALIMENTAIRES N.C.A.	101,661	101,877	102,082	102,178	0,094
	BOISSONS NON ALCOOLISEES	118,857	121,770	125,762	129,274	2,792
	CAFE, THE, CACAO ET AUTRES VEGETAUX POUR TISANES	102,223	102,665	103,156	103,426	0,261
	AUTRES BOISSONS NON ALCOLLISEES	123,935	127,602	132,664	137,165	3,393
II.	**BOISSONS ALCOOLISEES, TABACS ET STUPEFIANTS**	**100,788**	**101,003**	**101,207**	**101,321**	**0,112**
	BOISSONS ALCOOLISEES	100,378	100,592	100,796	100,904	0,108
	TABACS	102,579	102,797	103,004	103,141	0,133
III.	**ARTICLES D'HABILLEMENT ET CHAUSSURES**	**101,451**	**101,738**	**102,038**	**102,253**	**0,210**
	ARTICLES D'HABILLEMENT	101,527	101,827	102,140	102,366	0,221
	CHAUSSURES	101,237	101,487	101,750	101,932	0,179
IV.	**LOGEMENT, EAU, GAZ, ELECTRICITE ET AUTRES COMBUSTIBLES**	**102,190**	**102,532**	**102,818**	**103,012**	**0,188**
	LOYERS EFFECTIFS	101,190	101,485	101,822	102,065	0,238
	ENTRETIEN ET REPARATIONS COURANTES DU LOGEMENT	100,664	100,883	101,094	101,231	0,136
	AUTRES SERVICES RELATIFS AU LOGEMENT	100,084	100,376	100,710	100,883	0,173
	ELECTRICITE, GAZ ET AUTRES COMBUSTIBLES	105,695	106,308	106,751	107,068	0,297
V.	**MEUBLES, ARTICLES DE MENAGE ET ENTRETIEN COURANT DU FOYER**	**101,341**	**101,583**	**101,820**	**101,981**	**0,158**
	MEUBLES, ARTICLES D'AMEUBLEMENT ET DE DECORATION, TAPIS ET AUTRES REVETEMENTS	100,508	100,722	100,924	101,059	0,133
	ARTICLES DE MENAGE EN TEXTILES	101,523	101,626	101,643	101,628	-0,015
	APPAREILS DE CHAUFFAGE ET DE CUISINE, REFRIGERATEURS, MACHINES A LAVER ET AUTRES	100,784	100,999	101,203	101,338	0,133
	VERRERIE, VAISSELLE ET USTENSILE DE CUISINE	103,465	103,702	103,941	104,103	0,156
	OUTILLAGE POUR LA MAISON ET LE JARDIN	104,348	104,609	104,885	105,077	0,183
	BIENS ET SERVICES POUR L'ENTRETIEN COURANT DE L'HABITATION	101,385	101,679	101,983	102,199	0,212
VI.	**SANTE**	**103,665**	**103,923**	**104,195**	**104,367**	**0,165**
	MEDICAMENTS ET AUTRES PRODUITS PHARMACEUTIQUES, APPAREILS ET MATERIELS THERAPEUTIQUE	103,148	103,399	103,660	103,837	0,172
	SERVICES MEDICAUX ET PARAMEDICAUX EXTRA-HOSPITALIERS	104,975	105,248	105,543	105,698	0,147
	SERVICES DES HOPITAUX	105,296	105,603	105,954	106,137	0,173
VII.	**TRANSPORTS**	**101,105**	**101,345**	**101,597**	**101,728**	**0,130**
	ACHATS DE VEHICULE	100,382	100,635	100,904	101,039	0,134
	UTILISATION DES VEHICULES PERSONNELS	102,097	102,351	102,621	102,773	0,149
	SERVICES DE TRANSPORT	100,373	100,583	100,793	100,893	0,099
VIII.	**COMMUNICATIONS**	104,552	104,841	105,164	105,394	**0,218**
	SERVICES POSTAUX	101,201	101,451	101,714	101,896	0,179
	TELEPHONE ET TELEGRAPHE	106,297	106,606	106,961	107,215	0,238
IX.	**LOISIR ET CULTURE**	**102,775**	**103,078**	**103,425**	**103,618**	**0,187**
	APPAREILS ET ACCESSOIRES Y COMPRISES REPARATIONS	101,132	101,427	101,764	101,940	0,173
	SERVICES RECREATIFS ET CULTURELS	104,359	104,663	105,011	105,253	0,231
	PRESSE, LIBRAIRIE ET PAPETERIE	103,025	103,331	103,683	103,867	0,177
X.	**ENSEIGNEMENT**	**101,211**	**101,506**	**101,844**	**102,020**	**0,173**
	SERVICE D'ENSEIGNEMENT	101,260	101,555	101,892	102,068	0,173
	FOURNITURES SCOLAIRES	101,211	101,505	101,843	102,019	0,173
XI.	**RESTAURANTS ET HOTELS**	**101,545**	**101,840**	**102,179**	**102,375**	**0,191**
	RESTAURANTS ET DEBITS DE BOISSONS	101,555	101,851	102,190	102,385	0,191
	SERVICES D'HEBERGEMENT	101,272	101,567	101,904	102,104	0,196
XII.	**BIENS ET SERVICES DIVERS**	**102,833**	**103,158**	**103,534**	**103,743**	**0,202**
	SOINS PERSONNELS	103,030	103,346	103,711	103,914	0,196
	EFFETS PERSONNELS N.D.A	101,307	101,591	101,909	102,085	0,172
	AUTRES SERVICES N.D.A	103,229	103,692	104,247	104,557	0,297
INDICE GENERAL		**102,233**	**102,549**	**102,893**	**103,124**	**0,224**
TAUX MENSUEL FIN PERIODE (1)		**0,170**	**0,310**	**0,335**	**0,224**	
TAUX MOYEN MENSUEL (2)		**0,158**	**0,254**	**0,340**	**0,271**	
TAUX CUMULE DE L'ANNEE (3)		**2,233**	**2,549**	**0,335**	**0,560**	
TAUX EN GLISSEMENT ANNUEL(4)		**2,562**	**2,549**	**2,361**	**2,213**	
TAUX ANNUALISE (5)		**2,421**	**2,549**	**3,611**	**3,344**	

Source : Direction de la Recherche et des Statistiques, Service des Statistiques Economiques.

(1) Calculé par rapport au mois précédent.

(2) Calculé en termes de variation de l'indice général moyen du mois en cours par rapport au mois précédent.

(3) Calculé par rapport à la dernière semaine du mois de décembre de l'année précédente.

(4) Calculé par rapport à la semaine correspondante de l'année précédente.

(5) Projection à fin décembre 2020 du cumul annuel d'inflation observé au 29 février 2020; cette semaine étant la 9ème de l'année.

Tableau I.22. : Indice hebdomadaire des prix de détail à Matadi calculé par la Banque Centrale du Congo
(base 100 = Décembre 2018)

N° Fx.	LIBELLES	nov.-19 Du 25/11 au 01/12	déc.-19 Du 23 au 29	janv.-20 Du 27/01 au 02/02	févr.-20 Du 03 au 29	Variation en %
I.	**PRODUITS ALIMENTAIRES ET BOISSONS NON ALCOOLISEES**	**103,418**	**103,862**	**104,197**	**104,418**	**0,213**
	PRODUITS ALIMENTAIRES	103,493	103,942	104,278	104,501	0,214
	PAINS ET CEREALES	101,567	101,859	102,177	102,354	0,173
	VIANDES	102,396	102,690	103,011	103,239	0,221
	POISSONS	101,578	101,869	102,187	102,409	0,217
	LAIT, FROMAGE ET ŒUF	101,573	101,864	102,182	102,408	0,221
	HUILES ET GRAISSES	117,809	120,347	120,884	121,282	0,329
	FRUITS	99,870	100,157	100,469	100,691	0,221
	LEGUMES AUTRES QUE POMMES DE TERRE ET AUTRES TUBERCULES	103,644	103,942	104,266	104,497	0,221
	POMME DE TERRE, MANIOC, AUTRES TUBERCULES ET BANANES	104,409	104,708	105,035	105,267	0,221
	SUCRE	101,404	101,695	102,012	102,223	0,207
	CONFITURE, MIEL, PATE CHOCOLATEE ET CONFISERIE	101,898	102,190	102,509	102,673	0,160
	SEL, EPICES, SAUCES ET PRODUITS ALIMENTAIRES N.C.A.	104,572	104,873	105,200	105,413	0,203
	BOISSONS NON ALCOOLISEES	101,411	101,702	102,019	102,183	0,160
	CAFE, THE, CACAO ET AUTRES VEGETAUX POUR TISANES	101,514	101,806	102,123	102,287	0,160
	AUTRES BOISSONS NON ALCOLLISEES	101,376	101,667	101,984	102,148	0,160
II.	**BOISSONS ALCOOLISEES, TABACS ET STUPEFIANTS**	**101,019**	**101,309**	**101,625**	**101,744**	**0,117**
	BOISSONS ALCOOLISEES	100,634	100,922	101,237	101,358	0,120
	TABACS	101,875	102,167	102,486	102,599	0,110
III.	**ARTICLES D'HABILLEMENT ET CHAUSSURES**	**102,060**	**102,690**	**103,450**	**103,962**	**0,494**
	ARTICLES D'HABILLEMENT	102,313	102,979	103,791	104,352	0,540
	CHAUSSURES	101,010	101,484	102,034	102,338	0,299
IV.	**LOGEMENT, EAU, GAZ, ELECTRICITE ET AUTRES COMBUSTIBLES**	**103,069**	**103,392**	**103,749**	**103,922**	**0,167**
	LOYERS EFFECTIFS	100,443	100,731	101,045	101,157	0,110
	ENTRETIEN ET REPARATIONS COURANTES DU LOGEMENT	104,027	104,326	104,651	104,820	0,162
	AUTRES SERVICES RELATIFS AU LOGEMENT	99,125	99,410	99,720	99,830	0,110
	ELECTRICITE, GAZ ET AUTRES COMBUSTIBLES	102,775	103,184	103,648	103,870	0,214
V.	**MEUBLES, ARTICLES DE MENAGE ET ENTRETIEN COURANT DU FOYER**	**101,547**	**101,946**	**102,400**	**102,658**	**0,251**
	MEUBLES, ARTICLES D'AMEUBLEMENT ET DE DECORATION, TAPIS ET AUTRES REVETEMENTS	100,551	100,862	101,203	101,409	0,203
	ARTICLES DE MENAGE EN TEXTILES	100,785	101,100	101,449	101,700	0,247
	APPAREILS DE CHAUFFAGE ET DE CUISINE, REFRIGERATEURS, MACHINES A LAVER ET AUTRES	101,259	101,655	102,104	102,362	0,253
	VERRERIE, VAISSELLE ET USTENSILE DE CUISINE	102,404	102,951	103,594	103,981	0,373
	OUTILLAGE POUR LA MAISON ET LE JARDIN	103,700	104,388	105,213	105,708	0,470
	BIENS ET SERVICES POUR L'ENTRETIEN COURANT DE L'HABITATION	101,179	101,479	101,807	101,958	0,149
VI.	**SANTE**	**105,210**	**106,375**	**107,856**	**108,825**	**0,898**
	MEDICAMENTS ET AUTRES PRODUITS PHARMACEUTIQUES, APPAREILS ET MATERIELS THERAPEUTIQUE	104,063	105,322	106,920	107,971	0,983
	SERVICES MEDICAUX ET PARAMEDICAUX EXTRA-HOSPITALIERS	103,437	103,770	104,139	104,396	0,246
	SERVICES DES HOPITAUX	121,979	126,404	132,300	136,047	2,832
VII.	**TRANSPORTS**	**101,853**	**102,127**	**102,424**	**102,579**	**0,151**
	ACHATS DE VEHICULE	100,477	100,765	101,080	101,242	0,160
	UTILISATION DES VEHICULES PERSONNELS	103,087	103,417	103,782	103,968	0,179
	SERVICES DE TRANSPORT	100,454	100,634	100,812	100,913	0,100
VIII.	**COMMUNICATIONS**	**103,151**	**103,447**	**103,770**	**103,907**	**0,132**
	SERVICES POSTAUX	104,186	104,485	104,811	105,026	0,205
	TELEPHONE ET TELEGRAPHE	103,055	103,351	103,673	103,803	0,125
IX.	**LOISIR ET CULTURE**	**102,495**	**102,789**	**103,110**	**103,237**	**0,123**
	APPAREILS ET ACCESSOIRES Y COMPRISES REPARATIONS	101,452	101,743	102,061	102,179	0,116
	SERVICES RECREATIFS ET CULTURELS	104,649	104,949	105,277	105,446	0,161
	PRESSE, LIBRAIRIE ET PAPETERIE	102,106	102,399	102,719	102,832	0,110
X.	**ENSEIGNEMENT**	**100,883**	**101,172**	**101,488**	**101,600**	**0,110**
	SERVICE D'ENSEIGNEMENT	100,759	101,049	101,364	101,476	0,110
	FOURNITURES SCOLAIRES	101,065	101,355	101,671	101,783	0,110
XI.	**RESTAURANTS ET HOTELS**	**101,321**	**101,791**	**102,340**	**102,664**	**0,316**
	RESTAURANTS ET DEBITS DE BOISSONS	101,460	101,959	102,544	102,892	0,340
	SERVICES D'HEBERGEMENT	100,413	100,702	101,016	101,178	0,160
XII.	**BIENS ET SERVICES DIVERS**	**101,562**	**101,853**	**102,171**	**102,368**	**0,193**
	SOINS PERSONNELS	101,817	102,109	102,428	102,623	0,191
	EFFETS PERSONNELS N.D.A	101,057	101,347	101,663	101,885	0,218
	AUTRES SERVICES N.D.A	100,936	101,226	101,541	101,721	0,176
INDICE GENERAL		**102,905**	**103,342**	**103,752**	**104,003**	**0,242**
TAUX MENSUEL FIN PERIODE (1)		**0,237**	**0,425**	**0,397**	**0,242**	
TAUX MOYEN MENSUEL (2)		**0,228**	**0,352**	**0,419**	**0,313**	
TAUX CUMULE DE L'ANNEE (3)		**2,905**	**3,342**	**0,397**	**0,640**	
TAUX EN GLISSEMENT ANNUEL(4)		**3,236**	**3,342**	**3,075**	**2,917**	
TAUX ANNUALISE (5)		**3,150**	**3,342**	**4,293**	**3,829**	

Source : Direction de la Recherche et des Statistiques, Service des Statistiques Economiques.

(1) Calculé par rapport au mois précédent.

(2) Calculé en termes de variation de l'indice général moyen du mois en cours par rapport au mois précédent.

(3) Calculé par rapport à la dernière semaine du mois de décembre de l'année précédente.

(4) Calculé par rapport à la semaine correspondante de l'année précédente.

(5) Projection à fin décembre 2020 du cumul annuel d'inflation observé au 29 février 2020; cette semaine étant la 9ème de l'année.

Tableau I.23. : Indice hebdomadaire des prix de détail à Mbandaka calculé par la Banque Centrale du Congo
(base 100 = Décembre 2018)

N° Fx.	LIBELLES	nov.-19	déc.-19	janv.-20	févr.-20	Variation
		Du 25/11 au 01/12	Du 23 au 29	Du 27/01 au 02/02	Du 03 au 29	en %
I.	**PRODUITS ALIMENTAIRES ET BOISSONS NON ALCOOLISEES**	**103,104**	**103,557**	**104,086**	**104,458**	**0,357**
	PRODUITS ALIMENTAIRES	103,174	103,633	104,170	104,549	0,363
	PAINS ET CEREALES	102,339	102,634	102,958	103,159	0,195
	VIANDES	100,828	101,119	101,438	101,611	0,170
	POISSONS	100,917	101,207	101,527	101,700	0,170
	LAIT, FROMAGE ET ŒUF	103,949	104,248	104,577	104,756	0,170
	HUILES ET GRAISSES	101,263	101,554	101,875	102,069	0,190
	FRUITS	102,053	102,347	102,670	102,903	0,227
	LEGUMES AUTRES QUE POMMES DE TERRE ET AUTRES TUBERCULES	107,049	107,965	109,090	109,983	0,819
	POMME DE TERRE, MANIOC, AUTRES TUBERCULES ET BANANES	102,635	102,930	103,256	103,490	0,227
	SUCRE	100,320	100,608	100,926	101,142	0,214
	CONFITURE, MIEL, PATE CHOCOLATEE ET CONFISERIE	101,242	101,534	101,855	102,028	0,170
	SEL, EPICES, SAUCES ET PRODUITS ALIMENTAIRES N.C.A.	102,639	102,954	103,303	103,494	0,184
	BOISSONS NON ALCOOLISEES	101,258	101,550	101,871	102,060	0,186
	CAFE, THE, CACAO ET AUTRES VEGETAUX POUR TISANES	101,047	101,338	101,658	101,889	0,227
	AUTRES BOISSONS NON ALCOLLISEES	101,339	101,631	101,952	102,126	0,170
II.	**BOISSONS ALCOOLISEES, TABACS ET STUPEFIANTS**	**100,526**	**100,815**	**101,134**	**101,306**	**0,170**
	BOISSONS ALCOOLISEES	100,401	100,690	101,008	101,180	0,170
	TABACS	101,980	102,274	102,597	102,772	0,170
III.	**ARTICLES D'HABILLEMENT ET CHAUSSURES**	**103,003**	**103,680**	**104,497**	**105,060**	**0,539**
	ARTICLES D'HABILLEMENT	103,496	104,271	105,214	105,867	0,621
	CHAUSSURES	101,199	101,516	101,870	102,101	0,226
IV.	**LOGEMENT, EAU, GAZ, ELECTRICITE ET AUTRES COMBUSTIBLES**	**101,709**	**102,148**	**102,660**	**102,967**	**0,299**
	LOYERS EFFECTIFS	100,592	100,882	101,201	101,373	0,170
	ENTRETIEN ET REPARATIONS COURANTES DU LOGEMENT	101,436	101,728	102,050	102,248	0,195
	AUTRES SERVICES RELATIFS AU LOGEMENT	100,132	100,420	100,737	100,909	0,170
	ELECTRICITE, GAZ ET AUTRES COMBUSTIBLES	103,472	104,438	105,632	106,346	0,676
V.	**MEUBLES, ARTICLES DE MENAGE ET ENTRETIEN COURANT DU FOYER**	**104,802**	**105,367**	**106,044**	**106,476**	**0,407**
	MEUBLES, ARTICLES D'AMEUBLEMENT ET DE DECORATION, TAPIS ET AUTRES REVETEMENTS	101,801	102,094	102,417	102,649	0,227
	ARTICLES DE MENAGE EN TEXTILES	101,933	102,226	102,549	102,782	0,227
	APPAREILS DE CHAUFFAGE ET DE CUISINE, REFRIGERATEURS, MACHINES A LAVER ET AUTRES	102,002	102,296	102,619	102,852	0,227
	VERRERIE, VAISSELLE ET USTENSILE DE CUISINE	102,042	102,395	102,793	103,038	0,238
	OUTILLAGE POUR LA MAISON ET LE JARDIN	102,327	102,621	102,946	103,146	0,195
	BIENS ET SERVICES POUR L'ENTRETIEN COURANT DE L'HABITATION	109,249	110,214	111,413	112,160	0,671
VI.	**SANTE**	**105,422**	**105,980**	**106,650**	**107,129**	**0,450**
	MEDICAMENTS ET AUTRES PRODUITS PHARMACEUTIQUES, APPAREILS ET MATERIELS THERAPEUTIQUE	107,810	108,552	109,459	110,102	0,587
	SERVICES MEDICAUX ET PARAMEDICAUX EXTRA-HOSPITALIERS	102,965	103,326	103,740	104,046	0,295
	SERVICES DES HOPITAUX	101,362	101,654	101,975	102,207	0,227
VII.	**TRANSPORTS**	**101,643**	**101,920**	**102,223**	**102,396**	**0,170**
	ACHATS DE VEHICULE	100,778	101,068	101,388	101,560	0,170
	UTILISATION DES VEHICULES PERSONNELS	102,185	102,450	102,738	102,912	0,170
	SERVICES DE TRANSPORT	101,131	101,423	101,743	101,917	0,170
VIII.	**COMMUNICATIONS**	102,790	103,178	103,621	103,900	**0,270**
	SERVICES POSTAUX	101,321	101,613	101,934	102,108	0,170
	TELEPHONE ET TELEGRAPHE	102,927	103,324	103,778	104,068	0,279
IX.	**LOISIR ET CULTURE**	**105,443**	**105,830**	**106,272**	**106,579**	**0,289**
	APPAREILS ET ACCESSOIRES Y COMPRISES REPARATIONS	100,924	101,214	101,534	101,711	0,174
	SERVICES RECREATIFS ET CULTURELS	100,868	101,158	101,478	101,687	0,206
	PRESSE, LIBRAIRIE ET PAPETERIE	109,866	110,347	110,908	111,331	0,381
X.	**ENSEIGNEMENT**	**100,808**	**101,119**	**101,464**	**101,716**	**0,248**
	SERVICE D'ENSEIGNEMENT	100,609	100,899	101,218	101,448	0,227
	FOURNITURES SCOLAIRES	101,102	101,445	101,829	102,113	0,278
XI.	**RESTAURANTS ET HOTELS**	**100,931**	**101,222**	**101,542**	**101,773**	**0,227**
	RESTAURANTS ET DEBITS DE BOISSONS	100,928	101,219	101,539	101,770	0,227
	SERVICES D'HEBERGEMENT	100,951	101,242	101,562	101,793	0,227
XII.	**BIENS ET SERVICES DIVERS**	**103,739**	**104,187**	**104,709**	**105,104**	**0,377**
	SOINS PERSONNELS	104,457	104,948	105,526	105,969	0,419
	EFFETS PERSONNELS N.D.A	101,887	102,190	102,526	102,769	0,237
	AUTRES SERVICES N.D.A	102,471	102,877	103,342	103,686	0,333
INDICE GENERAL		**102,786**	**103,231**	**103,749**	**104,103**	**0,341**
TAUX MENSUEL FIN PERIODE (1)		**0,226**	**0,135**	**0,502**	**0,341**	
TAUX MOYEN MENSUEL (2)		**0,219**	**0,344**	**0,494**	**0,417**	
TAUX CUMULE DE L'ANNEE (3)		**2,786**	**3,231**	**0,502**	**0,845**	
TAUX EN GLISSEMENT ANNUEL(4)		**3,117**	**3,231**	**3,334**	**3,291**	
TAUX ANNUALISE (5)		**3,021**	**3,231**	**5,456**	**5,082**	

Source : Direction de la Recherche et des Statistiques, Service des Statistiques Economiques.

(1) Calculé par rapport au mois précédent.

(2) Calculé en termes de variation de l'indice général moyen du mois en cours par rapport au mois précédent.

(3) Calculé par rapport à la dernière semaine du mois de décembre de l'année précédente.

(4) Calculé par rapport à la semaine correspondante de l'année précédente.

(5) Projection à fin décembre 2020 du cumul annuel d'inflation observé au 29 février 2020; cette semaine étant la 9ème de l'année.

Tableau I.24. : Indice hebdomadaire des prix de détail à couverture nationale établi par la Banque Centrale du Congo

(base 100 = Décembre 2018)

N° Fx.	LIBELLES	nov.-19	déc.-19	janv.-20	févr.-20	Variation
		Du 25/11 au 01/12	Du 23 au 29	Du 27/01 au 02/02	Du 03 au 29	en %
I.	**PRODUITS ALIMENTAIRES ET BOISSONS NON ALCOOLISEES**	**103,922**	**104,538**	**105,365**	**105,907**	**0,515**
	PRODUITS ALIMENTAIRES	103,902	104,514	105,335	105,869	0,507
	PAINS ET CEREALES	102,574	102,923	103,497	103,825	0,317
	VIANDES	101,991	102,302	102,746	103,106	0,350
	POISSONS	103,109	103,759	104,362	104,758	0,380
	LAIT, FROMAGE ET ŒUF	101,912	102,160	102,428	102,590	0,158
	HUILES ET GRAISSES	103,700	104,205	104,637	104,902	0,253
	FRUITS	101,451	101,805	102,250	102,539	0,283
	LEGUMES AUTRES QUE POMMES DE TERRE ET AUTRES TUBERCULES	105,276	106,172	107,391	108,179	0,734
	POMME DE TERRE, MANIOC, AUTRES TUBERCULES ET BANANES	110,192	111,668	113,738	115,201	1,286
	SUCRE	102,258	102,545	102,940	103,203	0,256
	CONFITURE, MIEL, PATE CHOCOLATEE ET CONFISERIE	102,812	103,241	103,779	104,159	0,366
	SEL, EPICES, SAUCES ET PRODUITS ALIMENTAIRES N.C.A.	107,971	108,527	109,416	110,080	0,607
	BOISSONS NON ALCOOLISEES	103,800	104,369	105,175	105,790	0,585
	CAFE, THE, CACAO ET AUTRES VEGETAUX POUR TISANES	102,143	102,584	103,278	103,711	0,419
	AUTRES BOISSONS NON ALCOLLISEES	104,290	104,902	105,746	106,422	0,639
II.	**BOISSONS ALCOOLISEES, TABACS ET STUPEFIANTS**	**101,509**	**101,877**	**102,451**	**102,799**	**0,339**
	BOISSONS ALCOOLISEES	101,440	101,817	102,440	102,827	0,378
	TABACS	101,822	102,112	102,456	102,623	0,163
III.	**ARTICLES D'HABILLEMENT ET CHAUSSURES**	**103,693**	**104,524**	**105,670**	**106,484**	**0,771**
	ARTICLES D'HABILLEMENT	103,899	104,761	105,929	106,776	0,800
	CHAUSSURES	103,032	103,766	104,844	105,552	0,674
IV.	**LOGEMENT, EAU, GAZ, ELECTRICITE ET AUTRES COMBUSTIBLES**	**102,462**	**102,818**	**103,227**	**103,489**	**0,254**
	LOYERS EFFECTIFS	101,369	101,635	101,920	102,080	0,157
	ENTRETIEN ET REPARATIONS COURANTES DU LOGEMENT	101,814	102,157	102,562	102,848	0,279
	AUTRES SERVICES RELATIFS AU LOGEMENT	100,647	100,879	101,126	101,253	0,126
	ELECTRICITE, GAZ ET AUTRES COMBUSTIBLES	105,054	105,515	106,024	106,319	0,279
V.	**MEUBLES, ARTICLES DE MENAGE ET ENTRETIEN COURANT DU FOYER**	**103,516**	**103,993**	**104,565**	**104,957**	**0,374**
	MEUBLES, ARTICLES D'AMEUBLEMENT ET DE DECORATION, TAPIS ET AUTRES REVETEMENTS	101,518	101,805	102,067	102,239	0,168
	ARTICLES DE MENAGE EN TEXTILES	104,200	104,822	105,654	106,231	0,547
	APPAREILS DE CHAUFFAGE ET DE CUISINE, REFRIGERATEURS, MACHINES A LAVER ET AUTRES	101,590	101,936	102,273	102,487	0,209
	VERRERIE, VAISSELLE ET USTENSILE DE CUISINE	102,665	103,063	103,551	103,870	0,307
	OUTILLAGE POUR LA MAISON ET LE JARDIN	103,992	104,575	105,285	105,814	0,502
	BIENS ET SERVICES POUR L'ENTRETIEN COURANT DE L'HABITATION	104,795	105,374	106,097	106,606	0,480
VI.	**SANTE**	**104,569**	**105,284**	**106,238**	**106,937**	**0,658**
	MEDICAMENTS ET AUTRES PRODUITS PHARMACEUTIQUES, APPAREILS ET MATERIELS THERAPEUTIQUES	105,472	106,357	107,537	108,439	0,839
	SERVICES MEDICAUX ET PARAMEDICAUX EXTRA-HOSPITALIERS	103,616	104,119	104,802	105,265	0,442
	SERVICES DES HOPITAUX	103,617	104,308	105,190	105,766	0,548
VII.	**TRANSPORTS**	**101,785**	**102,177**	**102,690**	**102,991**	**0,293**
	ACHATS DE VEHICULE	100,705	100,988	101,323	101,499	0,174
	UTILISATION DES VEHICULE PERSONNELS	102,960	103,487	104,207	104,627	0,404
	SERVICES DE TRANSPORT	100,625	100,880	101,184	101,370	0,183
VIII.	**COMMUNICATIONS**	**103,787**	**104,310**	**104,975**	**105,346**	**0,354**
	SERVICES POSTAUX	102,039	102,564	103,211	103,697	0,471
	TELEPHONE ET TELEGRAPHE	104,216	104,766	105,473	105,851	0,358
IX.	**LOISIR ET CULTURE**	**104,142**	**104,560**	**105,073**	**105,363**	**0,275**
	APPAREILS ET ACCESSOIRES Y COMPRISES REPARATIONS	103,707	104,121	104,632	104,934	0,289
	SERVICES RECREATIFS ET CULTURELS	104,340	104,794	105,370	105,726	0,338
	PRESSE, LIBRAIRIE ET PAPETERIE	104,378	104,803	105,327	105,590	0,250
X.	**ENSEIGNEMENT**	**101,107**	**101,416**	**101,731**	**101,890**	**0,156**
	SERVICE D'ENSEIGNEMENT	101,090	101,385	101,664	101,806	0,140
	FOURNITURES SCOLAIRES	101,138	101,477	101,855	102,044	0,185
XI.	**RESTAURANTS ET HOTELS**	**102,497**	**102,950**	**103,506**	**103,851**	**0,333**
	RESTAURANTS ET DEBITS DE BOISSONS	102,443	102,776	103,163	103,387	0,216
	SERVICES D'HEBERGEMENT	102,570	103,758	105,337	106,419	1,027
XII.	**BIENS ET SERVICES DIVERS**	**103,552**	**103,984**	**104,438**	**104,716**	**0,267**
	SOINS PERSONNELS	103,241	103,695	104,148	104,423	0,263
	EFFETS PERSONNELS N.D.A	101,762	102,119	102,554	102,831	0,270
	AUTRES SERVICES N.D.A	107,335	107,730	108,210	108,516	0,283
INDICE GENERAL		**103,361**	**103,908**	**104,623**	**105,090**	**0,447**
TAUX MENSUEL FIN PERIODE (1)		**0,303**	**0,530**	**0,688**	**0,447**	
TAUX MOYEN MENSUEL (2)		**0,292**	**0,430**	**0,645**	**0,569**	
TAUX CUMULE DE L'ANNEE (3)		**3,361**	**3,908**	**0,688**	**1,138**	
TAUX EN GLISSEMENT ANNUEL(4)		**3,694**	**3,908**	**4,002**	**4,035**	
TAUX ANNUALISE (5)		**3,646**	**3,908**	**7,535**	**6,889**	

Source : Direction de la Recherche et des Statistiques, Service des Statistiques Economiques.

(1) Calculé par rapport au mois précédent.

(2) Calculé en termes de variation de l'indice général moyen du mois en cours par rapport au mois précédent.

(3) Calculé par rapport à la dernière semaine du mois de décembre de l'année précédente.

(4) Calculé par rapport à la semaine correspondante de l'année précédente.

(5) Projection à fin décembre 2020 du cumul annuel d'inflation observé au 29 février 2020; cette semaine étant la 9ème de l'année.

Tableau I.25 : Variations mensuelles de l'indice des prix moyens de détail à Kinshasa calculées par la B.C.C. (par groupe d'articles) (*)

(Base 100 = déc 2012) (1)

Périodes	Produits alimentaires et boissons non alcoolisées	Boissons alcolisées, tabacs et stupéfiants	Articles d' habillement et chaussures	Logement, Eau, Gaz, Electricité et Autres Combustibles.	Meubles, Articles de ménage et entretien courant du foyer	Santé	Transports	Commu-nications	Loisir et Culture	Enseigne-ment	Restaurants et Hôtels	Autres Biens et Services	Indice Général
2011													
décembre	0,22	0,17	0,29	0,15	8,52	0,12	0,12	-12,02	0,02	0,00	0,03	0,05	0,19
2012													
décembre	0,11	0,07	0,11	0,07	0,05	0,07	0,06	0,00	0,06	0,07	0,09	0,09	0,11
2013													
décembre	0,16	0,10	0,17	0,13	0,07	0,08	0,05	0,07	0,10	0,11	0,14	0,15	0,14
2014													
décembre	0,13	0,05	0,08	0,08	0,07	0,08	0,09	0,07	0,05	0,00	0,08	0,08	0,10
2015													
décembre	0,20	0,12	0,37	0,14	0,07	0,10	0,06	0,09	0,07	0,00	0,10	0,09	0,17
2016													
janvier	0,16	0,09	0,10	0,09	0,07	0,09	0,06	0,07	0,05	0,00	0,08	0,06	0,12
février	0,19	0,08	0,11	0,09	0,07	0,08	0,06	0,07	0,04	0,00	0,10	0,09	0,14
mars	0,24	0,12	0,13	0,16	0,08	0,11	0,09	0,09	0,06	0,00	0,12	0,10	0,18
avril	0,21	0,09	0,09	0,12	0,11	0,73	0,08	1,63	0,07	0,00	0,11	0,08	0,19
mai	0,23	0,08	0,13	0,10	0,07	0,53	0,06	0,06	0,05	0,00	0,10	0,11	0,18
juin	1,24	0,28	0,53	0,33	0,54	0,68	0,18	20,14	0,08	0,00	2,79	0,59	1,09
juillet	2,65	1,53	1,69	2,54	2,13	1,70	1,56	1,43	1,46	1,43	2,99	1,66	2,33
août	0,76	0,54	1,14	0,53	0,79	0,82	0,72	0,46	0,74	0,99	1,05	0,75	0,77
septembre	1,07	0,93	0,97	0,91	0,94	1,21	1,00	0,14	0,69	1,69	0,95	1,00	1,05
octobre	3,80	2,31	2,39	2,44	2,20	2,02	1,54	0,44	2,16	2,39	2,08	2,08	3,04
novembre	6,01	4,65	4,64	4,75	4,27	4,14	2,88	2,29	4,12	4,28	4,47	4,01	5,18
décembre	15,75	11,64	17,37	14,40	9,44	11,58	5,74	6,20	8,60	8,51	15,41	10,90	13,94
2017													
janvier	6,97	6,76	7,97	7,65	5,08	6,57	2,46	2,81	4,75	4,58	8,35	5,95	6,58
février	2,79	4,76	5,46	3,87	4,11	5,59	1,69	1,86	3,52	3,62	5,18	4,01	3,29
mars	2,13	2,63	3,60	2,43	2,39	2,88	1,23	1,08	2,18	2,08	3,05	2,38	2,26
avril	4,00	4,77	4,36	3,46	3,94	5,41	1,99	1,69	3,85	3,44	5,50	4,15	3,89
mai	5,14	5,70	7,03	5,02	4,68	6,18	2,84	2,42	4,88	4,18	6,62	5,09	5,11
juin	10,23	10,30	13,34	9,68	8,78	10,75	6,54	5,85	9,49	8,12	11,74	9,52	10,01
juillet	10,94	10,72	13,37	10,25	9,38	10,98	7,70	7,03	10,39	8,85	12,05	10,10	10,67
août	4,29	3,68	4,08	3,37	3,05	3,26	1,95	1,34	3,40	2,97	3,73	3,20	3,82
septembre	0,43	0,46	0,38	0,26	0,79	0,66	0,43	0,84	0,81	0,16	0,31	0,64	0,42
octobre	0,27	0,38	0,25	0,21	0,32	0,33	0,32	0,08	0,50	0,13	0,28	0,34	0,26
novembre	0,47	0,60	0,43	0,37	0,53	0,50	0,49	0,20	0,65	0,26	0,45	0,55	0,46
décembre	1,58	1,69	3,07	1,47	1,67	1,60	1,58	1,32	1,80	1,38	1,53	1,70	1,66
2018													
janvier	1,57	1,68	3,13	1,46	1,69	1,59	1,57	1,31	1,81	1,36	1,51	1,73	1,66
février	0,86	0,96	0,99	0,90	1,01	0,87	1,02	0,59	1,11	0,64	0,79	1,06	0,88
mars	0,37	0,23	0,67	0,54	0,62	0,82	3,40	0,46	0,33	0,53	0,71	0,60	0,62
avril	1,61	1,43	2,37	1,52	1,39	1,81	0,71	0,70	1,47	1,17	2,06	1,56	1,58
mai	1,93	1,70	2,69	1,85	1,79	2,08	0,91	1,01	1,81	1,49	2,27	1,78	1,89
juin	0,59	0,47	1,00	0,71	0,92	0,81	1,46	0,65	0,61	0,70	0,63	0,67	0,71
juillet	0,17	0,07	0,26	0,29	0,31	0,38	0,20	0,21	0,20	0,26	0,19	0,28	0,21
août	0,19	0,12	0,46	0,21	0,22	0,15	0,12	0,17	0,21	0,24	0,14	0,22	0,20
septembre	0,12	0,05	0,05	0,08	0,03	0,21	0,07	0,02	0,16	0,02	0,01	0,36	0,11
octobre	0,24	0,10	0,14	0,17	0,12	0,30	0,80	0,11	0,12	0,11	0,15	0,30	0,25
novembre	0,22	0,09	0,15	0,13	0,07	0,31	1,02	0,06	0,12	0,10	0,10	0,45	0,24
décembre	0,32	0,23	0,98	0,25	0,21	0,39	0,25	0,20	0,27	0,20	0,24	0,54	0,35
2019													
janvier	0,91	0,48	0,52	0,54	0,72	1,27	0,47	2,88	2,08	0,51	0,59	0,83	0,81
février	0,83	0,06	0,20	0,19	0,30	0,56	0,16	1,03	1,78	0,03	0,14	0,12	0,57
mars	0,49	0,02	0,83	0,21	0,24	0,98	0,15	0,00	0,05	0,01	0,37	0,23	0,41
avril	0,51	0,11	0,41	0,91	0,75	0,84	0,11	0,01	0,35	0,00	0,29	0,16	0,48
mai	0,56	0,48	0,67	0,73	0,70	0,08	0,44	0,03	0,19	0,01	0,18	0,08	0,50
juin	0,38	0,39	0,43	0,28	0,58	0,08	0,48	0,03	0,19	0,03	0,20	0,09	0,34
juillet	0,25	0,13	0,98	0,05	0,15	0,03	0,23	0,01	0,00	0,03	0,24	0,28	0,24
août	0,28	0,01	0,51	0,32	0,15	0,06	0,01	0,01	0,07	0,00	0,23	0,59	0,25
septembre	0,32	0,01	0,46	0,13	0,09	0,13	0,03	0,02	0,11	0,00	0,16	0,85	0,26
octobre	0,46	0,03	1,10	0,39	0,29	0,15	0,05	0,06	0,02	0,00	0,15	0,26	0,39
novembre	0,68	0,13	1,25	0,11	0,10	0,16	0,19	0,13	0,09	0,08	0,17	0,13	0,50
décembre	0,93	0,36	2,01	0,34	0,35	0,54	0,63	0,43	0,31	0,26	0,40	0,36	0,79
2 020													
janvier	1,27	0,48	2,98	0,47	0,40	0,79	0,97	0,61	0,42	0,15	0,54	0,48	1,10
février	0,78	0,20	2,06	0,35	0,24	0,49	0,46	0,40	0,18	0,08	0,31	0,24	0,68

Source : Direction de la Recherche et des statistiques, Service des Statistiques Economiques.

(*) Variations calculées par rapport au mois précédent.

(1) A partir de janvier 2019, base 100 = déc. 2018

Tableau I.26 : INDICES DES PRIX DE DETAIL ETABLIS PAR L'IRES

(base : décembre 2014 = 100)(1)

	PRIX AUX MARCHES				PRIX DANS LES MAGASINS		
PERIODES	Alimentation	Habillement	Articles divers	Indice Général	Alimentation	Articles divers	Indice Général
2011	**72,8**	**62,9**	**72,8**	**73,6**	**70,1**	**70,7**	**70,2**
2012	**80,2**	**72,1**	**82,7**	**79,3**	**77,1**	**73,5**	**76,4**
2013	**89,2**	**85,4**	**91,3**	**88,8**	**86,4**	**92,9**	**88,2**
2014	**98,0**	**97,4**	**98,6**	**98,0**	**99,2**	**98,8**	**99,1**
2015	**101,5**	**103,3**	**103,0**	**102,1**	**100,2**	**100,8**	**100,3**
Janvier	100,40	100,40	100,23	100,37	100,05	100,01	100,04
Février	100,58	100,81	100,29	100,56	100,10	99,99	100,08
Mars	100,57	101,36	100,49	100,68	100,14	100,04	100,12
Avril	100,75	102,95	101,49	101,22	100,14	100,33	100,16
Mai	101,19	102,96	104,06	102,06	100,19	100,42	100,21
Juin	101,51	103,79	103,41	102,24	100,23	100,51	100,25
Juillet	101,63	103,87	103,40	102,33	100,25	100,56	100,27
Août	101,86	104,04	103,66	102,56	100,28	100,60	100,30
Septembre	102,10	104,29	104,12	102,84	100,31	101,77	100,41
Octobre	102,30	104,55	104,53	103,10	100,34	101,83	100,45
Novembre	102,66	104,86	104,95	103,46	100,37	101,89	100,47
Décembre	102,70	105,16	105,49	103,75	100,41	101,96	100,52
2016	**104,9**	**108,7**	**115,9**	**107,7**	**101,2**	**103,6**	**101,3**
Janvier	103,06	105,58	106,03	104,05	100,52	102,20	100,64
Février	103,30	106,04	106,65	104,40	100,58	102,25	100,70
Mars	103,28	106,61	107,49	104,65	100,64	102,33	100,75
Avril	103,54	107,15	109,84	105,38	100,70	102,42	100,82
Mai	103,96	107,66	110,40	105,85	100,75	102,82	100,89
Juin	104,87	108,50	113,15	107,13	101,06	102,93	101,19
Juillet	105,17	109,17	120,46	108,90	101,39	103,07	101,51
Août	105,27	109,63	121,88	109,30	101,47	103,19	101,59
Septembre	105,81	110,31	120,44	109,47	101,52	103,95	101,69
Octobre	106,09	111,00	121,93	110,05	101,57	104,69	101,78
Novembre	106,09	111,27	124,35	111,10	101,61	105,37	101,87
Décembre	108,14	111,61	127,60	112,60	102,03	107,52	102,41
2017	**113,4**	**120,6**	**139,2**	**119,6**	**104,1**	**132,7**	**106,1**
Janvier	108,9	112,3	129,2	113,5	102,1	109,3	102,6
Février	109,3	112,6	130,1	114,0	102,3	111,3	102,9
Mars	110,4	115,6	131,9	115,5	102,5	121,4	103,8
Avril	110,9	116,3	132,7	116,1	102,8	122,5	104,2
Mai	111,5	118,4	135,3	117,3	103,5	125,9	105,1
Juin	112,5	120,8	137,1	118,6	103,8	136,5	106,1
Juillet	114,2	124,4	141,1	121,0	104,2	140,4	106,8
Août	114,8	125,1	143,2	121,9	104,7	143,1	107,4
Septembre	115,4	125,2	145,1	122,7	104,9	144,1	107,7
Octobre	116,3	125,5	147,1	123,7	105,7	144,6	108,4
Novembre	117,5	125,5	148,3	124,8	106,0	146,3	108,8
Décembre	118,8	126,0	149,9	126,0	106,8	147,4	109,6
2018	**123,6**	**127,2**	**157,2**	**130,7**	**108,1**	**150,9**	**111,1**
Janvier	120,4	126,5	152,0	127,6	107,2	148,4	110,1
Février	121,2	126,6	152,7	128,2	107,4	148,8	110,3
Mars	122,3	126,8	153,5	129,2	107,6	149,4	110,5
Avril	122,8	126,9	154,7	129,7	107,7	149,7	110,6
Mai	123,2	127,1	156,5	130,3	107,9	150,1	110,8
Juin	123,6	127,2	158,3	131,0	108,2	150,7	111,1
Juillet	124,1	127,4	159,1	131,5	108,3	151,1	111,3
Août	124,5	127,4	159,3	131,8	108,4	151,6	111,4
Septembre	124,8	127,5	159,6	132,0	108,5	151,8	111,5
Octobre	125,0	127,6	159,8	132,2	108,5	152,6	111,6
Novembre	125,2	127,7	159,9	132,4	108,6	153,3	111,7
Décembre	125,6	128,0	160,8	132,9	108,7	153,6	111,8
2019							
Janvier	125,9	128,1	161,3	133,2	108,8	154,3	112,0
Février	126,3	128,1	161,8	133,5	108,9	155,0	112,1
Mars	126,6	128,2	162,2	133,9	109,0	155,8	112,2
Avril	127,0	128,3	162,4	134,2	109,1	156,2	112,3
Mai	127,4	128,4	162,8	134,5	109,2	156,9	112,5
Juin	127,8	128,6	162,9	134,8	109,3	157,9	112,7
Juillet	128,2	128,8	163,0	135,2	109,4	158,5	112,8
Août	128,5	128,9	163,3	135,4	109,5	159,1	112,9
Septembre	128,7	129,0	163,6	135,7	109,6	159,3	113,1
Octobre	129,1	129,0	163,8	135,9	109,7	159,8	113,2
Novembre	129,3	129,1	164,0	136,1	109,8	159,9	113,3
Décembre	129,6	129,2	164,3	136,4	110,0	159,9	113,4
2020							
Janvier	129,9	129,3	164,5	136,6	110,1	160,4	113,6
Février	130,4	129,3	164,7	137,0	110,3	161,0	113,8

Source : Institut de Recherches Economiques et Sociales (I.R.E.S.).

(1) Base : décembre 2014 = 100 à partir de janvier 2011

Tableau I.27 : INDICE NATIONAL DES PRIX A LA CONSOMMATION DES MENAGES ETABLI PAR L'INS

(Décembre 2011 = 100)

PERIODES	Produits alimentaires et boissons non alcoolisées	Boissons alcoolisées et tabac	Articles d'habillement et chaussures	Logement, eau, gaz, électricité et autres combustibles	Meubles, articles de ménage et entretien courant de la maison	Santé	Transports	Communications	Loisirs et culture	Enseignement	Restaurants et hôtels	Biens et services divers	INDICE GLOBAL
2012													
Décembre	118,80	102,20	120,20	240,90	115,00	109,20	121,40	101,30	117,50	103,60	95,50	127,40	122,65
2013													
Décembre	120,03	102,25	121,58	242,53	117,96	109,39	123,11	101,28	117,87	104,97	95,78	129,36	123,97
2014													
Décembre	121,91	102,22	124,14	243,00	118,45	110,01	123,78	101,78	117,89	106,06	96,44	131,75	125,60
2015	121,99	102,22	124,18	243,04	118,46	110,03	123,83	101,82	117,89	106,13	96,45	131,81	125,67
Janvier	121,53	102,25	124,09	242,79	118,44	109,92	122,93	101,25	117,88	105,94	96,44	131,81	125,29
Février	121,61	102,25	124,09	242,79	118,44	109,92	122,93	101,25	117,88	105,94	96,45	131,85	125,35
Mars	121,64	102,20	124,09	242,82	118,45	110,05	124,00	101,95	117,88	105,94	96,45	131,81	125,42
Avril	121,74	102,20	124,27	242,82	118,46	110,05	123,98	101,95	117,90	105,94	96,45	131,81	125,50
Mai	121,84	102,20	124,20	242,82	118,46	110,05	124,03	101,95	117,90	105,94	96,45	131,81	125,56
juin	121,92	102,21	124,19	243,20	118,47	110,05	124,05	101,95	117,90	105,94	96,45	131,81	125,63
Juillet	122,05	102,21	124,22	243,19	118,48	110,05	124,08	101,95	117,90	105,94	96,45	131,81	125,73
Août	122,16	102,21	124,22	243,32	118,48	110,05	124,06	101,95	117,90	105,94	96,45	131,81	125,81
Septembre	122,28	102,21	124,22	243,25	118,48	110,05	124,06	101,95	117,90	105,94	96,45	131,81	125,89
Octobre	122,44	102,21	124,23	243,09	118,48	110,08	124,05	101,95	117,90	106,91	96,45	131,81	126,01
Novembre	122,58	102,22	124,24	243,10	118,48	110,08	124,07	101,95	117,90	106,91	96,45	131,81	126,11
Décembre	122,68	102,27	124,56	244,72	118,48	110,10	124,19	101,95	117,90	106,91	96,45	131,81	126,26
2016													
Janvier	122,82	102,26	124,57	244,92	118,48	110,17	124,08	101,95	117,90	106,91	96,45	131,81	126,36
Février	122,98	102,29	124,55	245,05	118,48	110,23	124,11	102,04	117,90	106,91	96,45	131,82	126,48
Mars	123,24	102,36	124,61	245,26	118,50	110,32	124,12	102,04	117,90	106,91	96,45	131,92	126,69
Avril	123,46	102,52	124,72	245,32	118,64	110,32	124,15	105,39	117,90	106,91	96,62	131,94	126,88
Mai	123,69	102,85	124,76	245,06	118,72	110,35	124,20	105,39	117,94	106,91	96,88	131,94	127,05
Juin	124,28	103,91	125,67	246,11	120,03	111,15	124,31	106,07	118,06	106,91	97,06	132,45	127,67
Juillet	125,03	103,99	126,08	248,60	120,26	111,36	125,22	106,10	118,32	107,10	97,24	132,89	128,39
Août	125,84	104,11	126,90	249,00	120,75	111,64	125,78	107,18	118,60	107,77	97,90	133,81	129,12
Septembre	127,21	104,31	128,80	249,79	121,31	113,84	127,31	108,78	119,28	110,94	98,32	135,53	130,47
Octobre	128,79	105,76	132,26	255,31	122,61	116,82	127,80	111,89	120,80	112,88	101,03	139,70	132,39
Novembre	130,02	107,87	138,44	270,02	124,23	119,92	129,18	115,01	129,07	114,63	106,17	144,14	134,80
Décembre	135,67	111,77	141,91	285,49	127,67	126,01	130,54	122,69	135,64	121,62	114,36	148,47	140,45
2017													
Janvier	137,61	113,10	145,75	286,30	128,86	130,18	130,98	127,14	137,54	132,35	119,28	152,25	142,59
Février	140,76	113,67	147,58	286,59	130,33	132,14	131,27	129,99	138,16	132,62	124,00	155,43	145,25
Mars	143,86	114,01	149,57	306,53	131,39	135,04	132,82	132,83	139,18	140,94	128,53	157,76	148,73
Avril	146,78	121,28	158,91	318,42	135,29	150,12	134,09	136,64	142,95	163,70	139,66	170,15	153,33
Mai	151,31	122,56	167,05	330,52	138,27	152,46	134,99	140,24	144,04	172,78	143,63	174,41	157,93
Juin	158,12	142,53	192,45	361,06	149,23	192,39	138,01	145,42	168,31	201,65	172,15	211,02	169,62
Juillet	167,51	144,81	215,46	409,30	162,93	226,45	141,31	163,56	183,28	223,96	205,49	251,74	183,32
Août	173,17	152,54	215,86	420,47	166,79	229,74	142,79	167,95	184,23	226,37	211,66	253,30	188,39
Septembre	179,16	152,94	216,88	429,27	167,88	230,94	146,50	172,80	184,50	237,60	213,07	255,67	193,47
Octobre	189,49	154,78	218,28	430,11	168,47	234,96	148,66	174,86	185,56	245,49	218,22	261,41	201,47
Novembre	201,64	158,07	219,17	436,00	172,73	236,19	161,48	180,72	186,49	254,72	225,43	269,26	211,64
Décembre	206,18	163,19	222,97	459,42	177,14	238,89	175,55	184,14	188,27	261,51	236,00	273,27	217,29
2018													
Janvier	209,11	163,57	225,87	466,99	177,74	241,99	176,03	186,27	189,20	262,38	240,81	280,21	220,28
Février	210,03	163,78	226,16	474,31	179,70	245,94	181,04	186,89	189,71	262,38	242,99	285,08	221,85
Mars	211,77	164,57	226,40	482,96	182,67	246,05	182,34	187,55	190,19	262,38	245,95	286,40	223,70
Avril	213,36	165,10	226,52	485,52	182,87	246,13	190,11	188,66	190,35	262,75	246,49	287,17	225,34
Mai	216,74	165,56	226,83	486,72	183,52	246,20	192,55	190,11	191,01	265,48	248,79	288,12	228,03
Juin	217,40	165,56	226,85	488,82	183,59	246,21	192,60	190,11	191,21	265,48	249,84	288,27	228,60
Juillet	217,79	165,69	226,85	489,15	183,59	246,21	192,97	190,30	191,28	265,48	249,84	288,42	228,92
Août	218,16	165,89	227,60	489,57	183,60	246,21	193,73	190,30	191,31	265,48	249,84	289,56	229,32
Septembre	218,66	165,97	227,69	492,30	183,71	246,24	193,75	190,38	191,35	265,93	249,87	289,71	229,79
Octobre	219,90	165,97	227,76	493,74	183,72	246,31	194,33	190,38	191,37	265,93	249,87	289,77	230,75
Novembre	221,04	166,18	227,81	497,44	183,73	246,31	195,30	190,38	191,40	265,93	250,44	292,14	231,85
Décembre	222,14	166,29	228,09	501,96	184,81	246,49	196,48	190,58	191,75	267,26	252,62	292,94	232,99
2019													
Janvier	222,75	166,85	228,23	503,51	185,83	246,49	196,80	191,46	191,83	268,26	252,63	294,46	233,62
Février	224,02	166,85	228,25	503,85	185,83	247,89	197,10	191,46	191,83	268,26	252,63	296,03	234,64
Mars	224,88	166,85	228,31	503,95	185,85	247,91	197,55	191,46	191,83	268,26	252,63	296,30	235,28
Avril	226,03	166,85	228,31	504,15	187,53	247,91	197,56	191,61	191,83	268,26	252,63	296,30	236,15
Mai	227,22	166,88	228,87	504,79	187,73	247,94	197,33	191,98	191,83	268,39	253,00	296,47	237,05
Juin	228,24	167,17	228,87	505,90	188,02	247,97	197,88	191,98	191,83	268,39	253,00	297,14	237,88
Juillet	228,89	167,17	228,98	507,05	188,03	247,97	199,08	191,98	191,83	268,39	253,05	298,09	238,47
Août	229,968	167,175	229,550	508,600	188,077	248,396	199,456	191,984	191,943	268,394	253,310	298,170	239,353
Septembre	231,118	167,547	229,600	510,090	188,159	249,200	199,487	192,621	192,029	268,704	253,320	298,290	240,258
Octobre	232,229	167,547	230,040	513,560	189,595	249,200	199,570	192,621	192,754	268,704	253,350	298,980	241,290
Novembre	233,263	167,928	230,530	515,450	189,921	249,427	199,603	193,804	193,161	269,848	254,860	300,380	242,243
Décembre	234,521	168,586	231,860	518,200	191,293	252,699	202,111	194,797	193,870	270,351	257,340	302,520	243,682
2 020													
Janvier	235,839	169,060	232,230	518,500	191,398	256,394	203,215	196,785	195,299	270,686	259,690	304,120	244,916
Février	236,509	169,739	232,320	519,270	191,785	257,347	203,348	197,359	195,375	271,363	260,430	305,270	245,544

Source : INS ; Institut National de la Statistique / *Direction des Prix.*

Tableau I.28 : VARIATIONS DES INDICES DES PRIX A LA CONSOMMATION

(en %)

PERIODES	Taux mensuels (1)			Taux cumulés (2)			Taux moyens mensuels		
	B.C.C. (6)	I.R.E.S. Marchés	INS (5)	B.C.C. (6)	I.R.E.S. Marchés	INS (5)	B.C.C. (3)	I.R.E.S. Marchés	INS (5)
2006									
Décembre	0,0	1,6	0,0	18,2	22,5	21,4	1,4	1,7	1,6
2007									
Décembre	0,75	1,98	0,75	0,75	33,50	22,33	0,06	2,44	1,69
2008									
Décembre	3,50	1,26	2,62	27,57	23,71	44,68	2,05	1,79	3,13
2009									
Décembre	0,20	2,94	0,36	53,44	26,79	28,97	3,63	2,00	2,14
2010									
Décembre	1,78	1,97	2,88	9,84	15,55	17,20	1,46	1,21	1,33
2011									
Décembre	0,23	0,46	2,41	15,43	13,43	12,59	0,19	1,06	0,99
2012									
Décembre	0,11	0,89	0,09	5,67	9,45	2,77	0,13	0,76	0,23
2013									
Décembre	0,12	1,19	0,15	1,08	15,54	1,07	0,09	1,21	0,09
2014									
Décembre	0,09	0,31	0,05	1,26	5,17	1,03	0,10	0,42	0,09
2015									
Décembre	0,16	0,28	0,12	1,60	3,72	0,81	0,13	0,33	0,07
2016									
Mars	0,15	0,24	0,16	0,37	0,87	0,34	0,12	0,29	0,11
Juin	0,91	1,21	0,49	1,66	4,40	1,11	0,27	0,72	0,18
Septembre	0,62	0,16	1,05	5,04	5,52	3,33	0,55	0,60	0,36
Décembre	12,07	1,35	4,19	25,04	8,96	11,24	1,88	0,72	0,89
2017									
Janvier	6,22	0,78	1,52	6,22	0,40	1,52	6,22	0,40	1,52
Février	2,62	0,46	1,86	9,00	0,91	3,41	4,40	0,45	1,69
Mars	1,82	1,29	2,40	10,98	2,23	5,89	3,53	0,74	1,93
Avril	2,79	0,51	3,10	14,08	2,70	9,17	3,35	0,67	2,22
Mai	3,42	1,02	3,00	17,99	3,85	12,45	3,36	0,76	2,37
Juin	8,03	1,14	7,40	27,47	5,58	20,77	4,13	0,91	3,19
Juillet	9,47	2,07	8,08	39,54	7,38	30,52	4,87	1,02	3,88
Août	2,47	0,72	2,76	42,99	8,04	34,13	4,57	0,97	3,74
Septembre	0,38	0,63	2,70	43,53	8,70	37,75	4,10	0,93	3,62
Octobre	0,25	0,81	4,14	43,89	9,76	43,45	3,71	0,94	3,67
Novembre	0,42	0,87	5,05	44,49	10,47	50,69	3,40	0,91	3,80
Décembre	1,62	1,01	2,67	46,83	12,43	54,71	3,25	1,07	3,70
2018									
Janvier	1,55	1,22	1,38	1,55	0,40	1,38	1,55	0,40	1,38
Février	0,79	0,53	0,71	2,36	0,95	2,10	1,17	0,47	1,04
Mars	0,55	0,72	0,84	2,93	1,66	2,95	0,97	0,55	0,97
Avril	1,22	0,44	0,73	4,19	2,09	3,70	1,03	0,52	0,91
Mai	1,56	0,46	1,19	5,81	2,47	4,94	1,14	0,49	0,97
Juin	0,58	0,51	0,25	6,43	3,11	5,21	1,04	0,51	0,85
Juillet	0,18	0,40	0,14	6,62	3,58	5,35	0,92	0,50	0,75
Août	0,17	0,24	0,17	6,80	3,71	5,54	0,83	0,46	0,68
Septembre	0,10	0,17	0,21	6,91	3,65	5,75	0,75	0,40	0,62
Octobre	0,23	0,14	0,42	7,16	3,80	6,19	0,69	0,37	0,60
Novembre	0,21	0,17	0,48	7,38	4,25	6,70	0,65	0,38	0,59
Décembre	0,32	0,33	0,49	7,73	4,52	7,23	0,62	0,37	0,58
2019									
Janvier	0,60	0,24	0,27	0,60	0,20	0,27	0,60	0,20	0,27
Février	0,42	0,24	0,43	1,01	0,50	0,71	0,51	0,25	0,35
Mars	0,27	0,26	0,27	1,28	0,71	0,98	0,43	0,24	0,33
Avril	0,32	0,23	0,37	1,61	0,96	1,36	0,40	0,24	0,34
Mai	0,30	0,26	0,38	1,91	1,23	1,74	0,38	0,24	0,35
Juin	0,22	0,23	0,35	2,13	1,52	2,10	0,35	0,25	0,35
Juillet	0,19	0,25	0,25	2,32	1,71	2,35	0,33	0,24	0,33
Août	0,21	0,19	0,37	2,54	1,89	2,73	0,31	0,23	0,34
Septembre	0,21	0,18	0,38	2,76	2,05	3,12	0,30	0,23	0,34
Octobre	0,28	0,19	0,43	3,05	2,26	3,56	0,30	0,22	0,35
Novembre	0,30	0,16	0,40	3,36	2,44	3,97	0,30	0,22	0,35
Décembre	0,53	0,18	0,59	3,91	2,60	4,59	0,32	0,21	0,37
2020									
Janvier	0,69	0,19	0,51	0,69	0,19	0,51	0,69	0,19	0,51
Février	0,45	0,29	0,26	1,14	0,21	0,76	0,57	0,10	0,38

Source : BCC; Direction de la Recherche et des Statistiques , IRES , INS et US Embassy.

(1) Variations en pourcentage par rapport au mois précédent.
(2) Variations en pourcentage par rapport au mois de décembre de l'année précédente.
(3) Il s'agit des moyennes géométriques.
(4) A partir de mai 2010, données non disponibles.
(5) A partir de janvier 2012, l'IPC à couverture nationale.
(6) A partir de janvier 2013, l'IPC agrégé.

Tableau I.29.

EVOLUTION DES PRIX DES PRODUITS PETROLIERS

(en CDF/litre)

Dates modification	ESSENCE			PETROLE			GASOIL			FUEL OIL	GPI GAZ
	OUEST	EST	SUD	OUEST	EST	SUD	OUEST	EST	SUD	OUEST	OUEST
2003											
15 février	305,00	310,00	310,00	300,00	305,00	305,00	270,00	280,00	280,00	133,12	980,00
17 mars	335,00	340,00	340,00	330,00	335,00	335,00	295,00	305,00	305,00	135,17	1 000,00
08 juillet	315,00	320,00	320,00	275,00	300,67	300,67	310,00	315,00	315,00	159,93	950,00
25 septembre	300,00	305,00	305,00	240,00	280,00	280,00	295,00	300,00	300,00	148,50	870,00
2004											
12 avril	320,00	326,00	326,00	280,00	300,00	300,00	315,00	320,00	320,00	122,15	930,00
18 juillet	320,00	320,00	320,00	270,00	290,00	290,00	315,00	315,00	315,00	122,79	900,00
29 septembre	340,00	350,00	350,00	315,00	345,00	345,00	335,00	345,00	345,00	138,71	930,00
21 octobre	350,00	-	425,00	335,00	-	410,00	345,00	-	420,00	137,51	900,00
11 décembre	365,00	-	445,00	360,00	-	430,00	362,00	-	440,00	136,79	980,00
2005											
31 mars	430,00	-	545,00	410,00	-	535,00	428,00	-	540,00	179,22	1 050,00
24 avril	445,00	-	565,00	441,00	-	558,00	443,00	-	560,00	205,52	1 100,00
17 juin	375,00	-	465,00	370,00	-	455,00	372,00	-	480,00	177,12	1 075,00
26 juillet	420,00	-	530,00	418,00	-	520,00	419,00	-	525,00	211,51	1 000,00
01 août	438,00	-	550,00	436,00	-	540,00	437,00	-	545,00	220,96	1 050,00
22 septembre	441,00	534,00	630,00	439,00	530,00	610,00	440,00	532,00	620,00	195,69	1 050,00
17 décembre	441,00	534,00	630,00	439,00	530,00	610,00	440,00	532,00	620,00	218,83	1 000,00
2006											
25 avril	445,00	600,00	660,00	440,00	590,00	640,00	443,00	595,00	650,00	233,90	1 000,00
20 mai	460,00	600,00	670,00	456,00	590,00	650,00	458,00	595,00	660,00	209,14	1 020,00
02 août	490,00	554,00	668,00	474,00	544,00	650,00	488,00	544,00	660,00	217,76	1 099,00
08 novembre	510,00	585,00	720,00	490,00	580,00	700,00	500,00	585,00	710,00	236,72	1 200,00
2007											
11 mai	580,00	665,00	730,00	570,00	665,00	720,00	575,00	665,00	725,00	243,27	1 320,00
01 juin	550,00	635,00	715,00	540,00	635,00	685,00	545,00	635,00	700,00	230,54	1 260,00
12 juillet	535,00	620,00	700,00	525,00	615,00	670,00	530,00	620,00	685,00	218,29	1 200,00
18 novembre	610,00	670,00	740,00	590,00	660,00	720,00	720,00	605,00	670,00	316,89	1 200,00
2008											
27 février	675,00	749,00	821,00	655,00	735,00	799,00	671,00	744,00	810,00	337,75	1 300,00
06 avril	705,00	780,00	860,00	680,00	765,00	830,00	700,00	775,00	850,00	363,18	1 360,00
24 mai	790,00	870,00	950,00	760,00	850,00	920,00	785,00	860,00	940,00	400,32	1 450,00
19 juin	825,00	855,00	945,00	795,00	835,00	935,00	820,00	845,00	940,00	416,61	1 430,00
13 juillet	825,00	940,00	1 040,00	795,00	910,00	1 010,00	820,00	930,00	1 030,00	502,90	1 430,00
25 septembre	760,00	860,00	970,00	730,00	850,00	965,00	750,00	855,00	965,00	426,66	1 320,00
28 novembre	665,00	760,00	800,00	580,00	745,00	785,00	660,00	750,00	790,00	331,76	1 100,00
31 décembre	640,00	750,00	790,00	565,00	745,00	780,00	635,00	745,00	780,00	295,24	1 050,00
2009											
17 février	665,00	840,00	880,00	585,00	810,00	870,00	655,00	835,00	870,00	342,31	1 100,00
05 avril	800,00	1 015,00	1 060,00	640,00	920,00	980,00	790,00	1 005,00	1 050,00	386,02	1 320,00
12 juin	835,00	1 015,00	1 100,00	670,00	920,00	900,00	825,00	1 005,00	1 090,00	398,41	1 320,00
20 octobre	895,00	1 120,00	1 220,00	720,00	1 020,00	995,00	890,00	1 110,00	1 210,00	470,74	1 460,00
2010											
31 janv	970,00	1 230,00	1 340,00	780,00	1 120,00	1 090,00	965,00	1 220,00	1 330,00	555,83	1 600,00
01 juin	970,00	1 230,00	1 340,00	780,00	1 120,00	1 090,00	965,00	1 220,00	1 330,00	552,55	1 600,00
07 novembre	1 150,00	1 390,00	1 440,00	920,00	1 260,00	1 340,00	1 140,00	1 370,00	1 430,00	550,86	970,00
2011											
08 janvier	1 150,00	1 390,00	1 440,00	920,00	1 260,00	1 340,00	1 140,00	1 370,00	1 430,00	550,86	970,00
26 mars	1 195,00	1 450,00	1 500,00	1 015,00	1 300,00	1 450,00	1 190,00	1 430,00	1 490,00	763,40	1 000,00
10 juin	1 220,00	1 475,00	1 525,00	1 040,00	1 325,00	1 475,00	1 215,00	1 455,00	1 515,00	763,40	1 025,00
30 juillet	1 280,00	1 535,00	1 585,00	1 100,00	1 385,00	1 535,00	1 275,00	1 515,00	1 575,00	780,52	1 085,00
2012											
10 mars	1 340,00	1 590,00	1 640,00	1 180,00	1 440,00	1 590,00	1 335,00	1 570,00	1 630,00	847,97	1 100,00
14 novembre	1 340,00	1 590,00	1 640,00	1 180,00	1 440,00	1 590,00	1 335,00	1 570,00	1 630,00	716,29	1 100,00
2013											
30 janvier	1 370,00	1 590,00	1 640,00	1 180,00	1 440,00	1 590,00	1 365,00	1 570,00	1 630,00	730,92	1 100,00
06 Fevrier	1 370,00	1 590,00	1 640,00	1 180,00	1 440,00	1 590,00	1 365,00	1 570,00	1 630,00	730,92	1 100,00
18 avril	1 370,00	1 590,00	1 640,00	1 180,00	1 440,00	1 590,00	1 365,00	1 570,00	1 630,00	887,34	1 100,00
09 août	1 400,00	1 590,00	1 640,00	1 180,00	1 440,00	1 590,00	1 390,00	1 570,00	1 630,00	683,66	1 100,00
20 novembre	1 400,00	1 590,00	1 640,00	1 180,00	1 440,00	1 590,00	1 390,00	1 570,00	1 630,00	683,66	1 100,00
2014											
11 juillet	1 475,00	1 590,00	1 640,00	1 180,00	1 440,00	1 590,00	1 465,00	1 570,00	1 630,00	750,99	1 100,00
01 septembre	1 525,00	1 590,00	1 640,00	1 180,00	1 440,00	1 590,00	1 515,00	1 570,00	1 630,00	687,02	1 100,00
2015											
26 janvier	1 440,00	1 500,00	1 440,00	1 100,00	1 350,00	1 400,00	1 430,00	1 480,00	1 430,00	466,07	1 050,00
2016											
30 août	1 540,00	1 320,00	1 280,00	1 200,00	1 180,00	1 140,00	1 530,00	1 330,00	1 270,00	461,57	1 150,00
2017											
25 février	1 615,00	1 380,00	1 340,00	1 250,00	1 230,00	1 200,00	1 605,00	1 390,00	1 330,00	659,60	1 200,00
10 mars	1 650,00	1 380,00	1 340,00	1 285,00	1 230,00	1 200,00	1 640,00	1 390,00	1 330,00	659,00	1 200,00
08 juin	1 730,00	1 420,00	1 400,00	1 340,00	1 260,00	1 255,00	1 720,00	1 430,00	1 390,00	703,94	1 250,00
2018											
26 janvier	1 810,00	1 450,00	1 415,00	1 400,00	1 290,00	1 260,00	1 800,00	1 460,00	1 395,00	705,08	1 300,00
19 mars	1 890,00	1 510,00	1 485,00	1 465,00	1 350,00	1 320,00	1 880,00	1 520,00	1 465,00	706,22	1 350,00
29 avril	1 980,00	1 580,00	1 555,00	1 535,00	1 410,00	1 380,00	1 970,00	1 590,00	1 530,00	706,22	1 350,00
30 septembre	2 110,00	1 790,00	1 750,00	1 665,00	1 640,00	1 540,00	2 100,00	1 800,00	1 740,00	885,28	1 400,00
18 novembre	2 240,00	1 810,00	1 760,00	1 795,00	1 660,00	1 550,00	2 230,00	1 820,00	1 750,00	1 014,00	1 450,00

Source : Ministère de l'Economie et Commerce (Structure des prix des produits pétroliers).

Tableau I.30.

INDICE DES PRIX MOYENS DES PRODUITS PETROLIERS

(Base 2009 = 100)

Moyenne	2005	2006	2007	2008	2009	2010	2011	2012	2013	2014	2015	2016	2017	2018	2019	2020
Janvier	26,49	35,16	39,65	44,26	47,71	71,13	87,05	96,91	100,80	101,50	102,49	95,41	90,58	100,68	128,33	128,33
Février	26,49	35,16	39,65	44,78	49,64	77,75	87,05	96,91	101,37	101,50	95,41	95,41	91,27	102,75	128,33	128,33
Mars	26,67	35,16	39,65	49,25	52,21	77,75	87,88	99,67	101,44	101,50	95,41	95,41	88,19	104,65	128,33	…
Avril	32,27	35,59	39,65	51,11	61,41	77,75	91,35	100,80	101,44	101,50	95,41	95,41	81,43	107,61	128,33	…
Mai	33,21	37,49	42,09	51,49	62,83	77,75	91,35	100,80	101,44	101,50	95,41	95,41	81,43	112,17	127,26	…
Juin	30,41	37,77	41,47	51,49	63,94	77,75	92,49	100,80	101,44	101,50	95,41	95,41	95,80	112,17	128,33	…
Juillet	27,13	37,77	40,82	57,80	64,47	77,75	95,00	100,80	101,44	102,73	95,41	95,41	100,18	112,17	128,33	…
Août	32,56	37,38	40,46	61,79	64,47	77,75	96,91	100,80	101,52	103,32	95,41	95,13	100,18	112,17	128,33	…
Sept.	33,32	37,37	40,46	59,10	64,47	77,75	96,91	100,80	101,50	104,19	95,41	90,58	100,18	112,58	128,33	…
Oct.	35,08	37,37	40,46	56,97	66,96	77,75	96,91	100,80	101,50	104,19	95,41	90,58	100,18	124,47	128,33	…
Nov.	35,08	39,12	43,53	56,15	70,90	85,25	96,91	100,80	101,50	104,19	95,41	90,58	100,18	126,14	128,33	…
Déc.	35,12	39,65	44,26	48,69	70,90	87,05	96,91	100,38	101,50	104,19	95,41	90,58	100,18	128,33	128,33	…
Annuelle	**31,15**	**37,08**	**41,01**	**52,74**	**61,66**	**78,60**	**93,06**	**100,02**	**101,41**	**102,65**	**96,00**	**93,77**	**94,15**	**112,99**	**128,24**	…

Source : Ministère de l'Economie et Commerce (Structure des prix des produits pétroliers), calculs BCC.

Tableau I.31.

EVOLUTION DES TARIFS D'EAU POTABLE

(en CDF par m^3)

CATEGORIES	2010	2011	2012	2013	2014	2015	2016	2017	2018								2019												2020	
	Déc	Déc	Déc	Déc	déc	Déc.	Déc.	Déc	Mars	Juin	Juillet	Août	Sept	Oct	Nov	Déc	Janv.	Févr.	Mars	Avril	Mai	Juin	Juillet	Août	Sept	Oct	Nov.	Déc.	Janv.	Févr.
A. Bornes fontaines	222,0	224,6	224,6	225,6	225,8	259,7	333,8	456,3	456,3	456,3	456,3	456,3	456,3	456,3	456,3	456,3	456,3	456,3	456,3	456,3	456,3	456,3	456,3	456,3	456,3	456,3	456,3	456,3	456,3	456,3
B. Domestique rang 4																														
B1 1 - 10 m^3	222,0	224,6	224,6	225,6	225,8	259,7	333,8	456,3	456,3	456,3	456,3	456,3	456,3	456,3	456,3	456,3	456,3	456,3	456,3	456,3	456,3	456,3	456,3	456,3	456,3	456,3	456,3	456,3	456,3	456,3
B2 11 - 25 m^3	391,8	402,5	402,5	402,4	404,6	465,3	598,6	818,2	818,2	818,2	818,2	818,2	818,2	818,2	818,2	818,2	818,2	818,2	818,2	818,2	818,2	818,2	818,2	818,2	818,2	818,2	818,2	818,2	818,2	818,2
B3 26 - 40 m^3	391,8	514,8	514,8	517,0	517,6	595,2	759,7	1 038,4	1 038,4	1 038,4	1 038,4	1 038,4	1 038,4	1 038,4	1 038,4	1 038,4	1 038,4	1 038,4	1 038,4	1 038,4	1 038,4	1 038,4	1 038,4	1 038,4	1 038,4	1 038,4	1 038,4	1 038,4	1 038,4	1 038,4
B4 41 - plus	486,0	589,7	589,7	592,2	592,8	681,7	874,8	1 195,8	1 195,8	1 195,8	1 195,8	1 195,8	1 195,8	1 195,8	1 195,8	1 195,8	1 195,8	1 195,8	1 195,8	1 195,8	1 195,8	1 195,8	1 195,8	1 195,8	1 195,8	1 195,8	1 195,8	1 195,8	1 195,8	1 195,8
C. Intermédiaire																														
C1 Social	1 056,4	1 071,6	1 071,6	1 071,6	1 072,7	1 233,6	1 675,4	2 155,6	2 155,6	2 155,6	2 155,6	2 155,6	2 155,6	2 155,6	2 155,6	2 155,6	2 155,6	2 155,6	2 155,6	2 155,6	2 155,6	2 155,6	2 155,6	2 155,6	2 155,6	2 155,6	2 155,6	2 155,6	2 155,6	2 155,6
C2 Agro-pastoral	1 176,8	1 193,8	1 193,8	1 193,8	1 195,1	1 374,4	1 871,1	2 407,3	2 407,3	2 407,3	2 407,3	2 407,3	2 407,3	2 407,3	2 407,3	2 407,3	2 407,3	2 407,3	2 407,3	2 407,3	2 407,3	2 407,3	2 407,3	2 407,3	2 407,3	2 407,3	2 407,3	2 407,3	2 407,3	2 407,3
C3 Autres	1 250,9	1 269,0	1 269,0	1 269,0	1 270,4	1 461,0	1 981,2	2 547,9	2 547,9	2 547,9	2 547,9	2 547,9	2 547,9	2 547,9	2 547,9	2 547,9	2 547,9	2 547,9	2 547,9	2 547,9	2 547,9	2 547,9	2 547,9	2 547,9	2 547,9	2 547,9	2 547,9	2 547,9	2 547,9	2 547,9
D. Commerciale																														
D1 1 - 100 m^3	2 020,0	2 049,2	2 049,2	2 049,2	2 051,4	2 359,1	3 204,1	4 122,3	4 122,3	4 122,3	4 122,3	4 122,3	4 122,3	4 122,3	4 122,3	4 122,3	4 122,3	4 122,3	4 122,3	4 122,3	4 122,3	4 122,3	4 122,3	4 122,3	4 122,3	4 122,3	4 122,3	4 122,3	4 122,3	4 122,3
D2 101 - 1000 m^3	2 418,5	2 453,4	2 453,4	2 453,4	2 456,0	2 824,4	3 840,0	4 940,5	4 940,5	4 940,5	4 940,5	4 940,5	4 940,5	4 940,5	4 940,5	4 940,5	4 940,5	4 940,5	4 940,5	4 940,5	4 940,5	4 940,5	4 940,5	4 940,5	4 940,5	4 940,5	4 940,5	4 940,5	4 940,5	4 940,5
D3 1001 - plus	2 835,5	2 876,4	2 876,4	2 876,4	2 879,5	3 311,4	4 500,4	5 790,1	5 790,1	5 790,1	5 790,1	5 790,1	5 790,1	5 790,1	5 790,1	5 790,1	5 790,1	5 790,1	5 790,1	5 790,1	5 790,1	5 790,1	5 790,1	5 790,1	5 790,1	5 790,1	5 790,1	5 790,1	5 790,1	5 790,1
E. Industrielle																														
Autres (1)	3 568,5	3 666,0	3 666,0	3 666,0	3 666,9	4 220,4	5 735,6	7 379,2	7 379,2	7 379,2	7 379,2	7 379,2	7 379,2	7 379,2	7 379,2	7 379,2	7 379,2	7 379,2	7 379,2	7 379,2	7 379,2	7 379,2	7 379,2	7 379,2	7 379,2	7 379,2	7 379,2	7 379,2	7 379,2	7 379,2
Brasseurs	2 818,2	2 895,2	2 895,2	2 895,2	2 898,3	3 333,1	4 537,1	5 837,3	5 837,3	5 837,3	5 837,3	5 837,3	5 837,3	5 837,3	5 837,3	5 837,3	5 837,3	5 837,3	5 837,3	5 837,3	5 837,3	5 837,3	5 837,3	5 837,3	5 837,3	5 837,3	5 837,3	5 837,3	5 837,3	5 837,3
Grand Hotel	2 232,0	2 256,0	2 256,0	2 256,0	2 258,4	2 597,2	3 522,1	4 531,4	4 531,4	4 531,4	4 531,4	4 531,4	4 531,4	4 531,4	4 531,4	4 531,4	4 531,4	4 531,4	4 531,4	4 531,4	4 531,4	4 531,4	4 531,4	4 531,4	4 531,4	4 531,4	4 531,4	4 531,4	4 531,4	4 531,4
F. Sevices publics	804,8	817,8	817,8	817,8	818,7	941,5	1 284,1	1 652,1	1 652,1	1 652,1	1 652,1	1 652,1	1 652,1	1 652,1	1 652,1	1 652,1	1 652,1	1 652,1	1 652,1	1 652,1	1 652,1	1 652,1	1 652,1	1 652,1	1 652,1	1 652,1	1 652,1	1 652,1	1 652,1	1 652,1
G. Domestique Spéciaux																														
B1 1 - 10 m^3	614,1	620,4	620,4	620,4	621,1	714,3	911,7	1 246,1	1 246,1	1 246,1	1 246,1	1 246,1	1 246,1	1 246,1	1 246,1	1 246,1	1 246,1	1 246,1	1 246,1	1 246,1	1 246,1	1 246,1	1 246,1	1 246,1	1 246,1	1 246,1	1 246,1	1 246,1	1 246,1	1 246,1
B2 11 - 25 m^3	735,1	742,6	742,6	742,6	743,4	854,9	1 091,2	1 491,6	1 491,6	1 491,6	1 491,6	1 491,6	1 491,6	1 491,6	1 491,6	1 491,6	1 491,6	1 491,6	1 491,6	1 491,6	1 491,6	1 491,6	1 491,6	1 491,6	1 491,6	1 491,6	1 491,6	1 491,6	1 491,6	1 491,6
B3 26 - 40 m^3	856,1	864,8	864,8	864,8	865,7	995,6	1 270,8	1 173,0	1 173,0	1 173,0	1 173,0	1 173,0	1 173,0	1 173,0	1 173,0	1 173,0	1 173,0	1 173,0	1 173,0	1 173,0	1 173,0	1 173,0	1 173,0	1 173,0	1 173,0	1 173,0	1 173,0	1 173,0	1 173,0	1 173,0
B4 41 - plus	986,3	996,4	996,4	996,4	997,5	1 147,1	1 464,2	2 001,4	2 001,4	2 001,4	2 001,4	2 001,4	2 001,4	2 001,4	2 001,4	2 001,4	2 001,4	2 001,4	2 001,4	2 001,4	2 001,4	2 001,4	2 001,4	2 001,4	2 001,4	2 001,4	2 001,4	2 001,4	2 001,4	2 001,4

Source : REGIDESO.

(1) Industrielle non conventionnée.

Tableau I.32.

EVOLUTION DES TARIFS D'ELECTRICITE

(en CDF et USD par kwh)

CATEGORIES	2013	2014	2015	2016	2017	2018		2019												2020	
	Déc	déc	Déc.	Déc.	Déc	Juin	Déc.	Janv.	Févr.	Mars	Avril	Mai	Juin	Juillet	Août	Sept	Oct	Nov.	Déc.	Janv.	Févr.
BASSE TENSION (*)																					
Basse Tension Sociale	19,26	25,04	25,08	33,58	43,00	43,91	44,19	44,25	44,27	44,32	44,33	44,33	44,40	44,49	44,62	44,69	44,71	44,73	44,96	45,22	45,22
Basse Tension Residentielle 1	24,71	36,86	36,93	49,42	63,28	64,62	65,04	65,12	65,16	65,22	65,24	65,24	65,35	65,47	65,67	65,77	65,79	65,84	66,17	66,55	66,55
Basse Tension Residentielle 2	35,42	60,67	82,38	110,25	141,16	144,16	145,08	145,26	145,35	145,50	145,53	145,54	145,77	146,06	146,49	146,72	146,77	146,86	147,61	148,46	148,46
Basse Tension Commerciale	103,34	103,96	104,15	139,40	178,47	182,27	183,44	183,67	183,78	183,96	184,01	184,02	184,31	184,67	185,21	185,51	185,57	185,69	186,64	187,70	187,70
Basse Tension Force Motrice	140,92	141,76	142,03	190,09	243,37	248,55	250,14	250,45	250,61	250,86	250,92	250,93	251,33	251,82	252,57	252,97	253,06	253,21	254,51	255,96	255,96
MOYENNE TENSION (*)																					
Moyenne Tension Ind/Off & Bur	92,0688	92,6156	92,7943	124,1908	159,0034	162,3873	163,4217	163,6300	163,7312	163,8945	163,9338	163,9436	164,2003	164,5231	165,0093	165,2723	165,3293	165,4325	165,2777	167,2277	167,2277
Moyenne Tension Chauf. Pr cuis.	91,1293	91,6706	91,8475	122,9235	157,3809	160,7303	161,7542	161,9603	162,0605	162,2221	162,2610	162,2707	162,5248	162,8443	163,3256	163,5859	163,6423	163,7444	164,5808	165,5213	165,5213
Moyenne Tension résid./Repr. Dipl.	81,7345	82,2200	82,3786	110,2510	141,1516	144,1602	145,0785	145,2634	145,3532	145,4982	145,5331	145,5417	145,7696	146,0563	146,4879	146,7213	146,7719	146,8636	147,6137	148,4573	148,4573
Moy. Tens. Building Conf rél et ASBL	59,1871	72,2969	71,0161	110,2510	141,1561	144,1602	145,0785	145,2634	145,3532	145,4982	145,5331	145,5417	145,7696	146,0563	146,4879	146,7213	146,7219	146,8636	147,6137	148,4573	148,4573
Moyenne Tension Vapeur	61,5358	75,8881	76,0345	120,3890	154,1360	157,4163	158,4190	158,6209	158,7191	158,8773	158,9154	158,9249	159,1737	159,4867	159,9580	160,2129	160,2682	160,3683	161,1874	162,1085	162,1085
MOYENNE TENSION (**)																					
Basse Tension résid. Ambassade	0,0870	0,0870	0,0870	0,0870	0,0870	0,0870	0,0870	0,0870	0,0870	0,0870	0,0870	0,0870	0,0870	0,0870	0,0870	0,0870	0,0870	0,0870	0,0870	0,0870	0,0870
Moyenne Tension rés. Ambassade	0,0870	0,0870	0,0870	0,0870	0,0870	0,0870	0,0870	0,0870	0,0870	0,0870	0,0870	0,0870	0,0870	0,0870	0,0870	0,0870	0,0870	0,0870	0,0870	0,0870	0,0870
Moy. Tens./Force Motrice Brasseur	0,0980	0,0980	0,0980	0,0980	0,0980	0,0980	0,0980	0,0980	0,0980	0,0980	0,0980	0,0980	0,0980	0,0980	0,0980	0,0980	0,0980	0,0980	0,0980	0,0980	0,0980
Moyenne Tension/Vapeur/Brasseur	0,0655	0,0803	0,0803	0,0950	0,0950	0,0950	0,0950	0,0950	0,0950	0,0950	0,0950	0,0950	0,0950	0,0950	0,0950	0,0950	0,0950	0,0950	0,0950	0,0950	0,0950
Moyenne Tension/For. Motr. Sotexki	0,0180	0,0980	0,0980	0,0980	0,0980	0,0980	0,0980	0,0980	0,0980	0,0980	0,0980	0,0980	0,0980	0,0980	0,0980	0,0980	0,0980	0,0980	0,0980	0,0980	0,0980
Moyenne Tension/Vapeur/Sotexki	0,0180	0,0803	0,0803	0,0950	0,0950	0,0950	0,0950	0,0950	0,0950	0,0950	0,0950	0,0950	0,0950	0,0950	0,0950	0,0950	0,0950	0,0950	0,0950	0,0950	0,0950
HAUTE TENSION (**)			**0,0569**	**0,0569**	**0,0569**	**0,0569**	**0,0569**	**0,0569**	**0,0569**	**0,0569**	**0,0569**	**0,0569**	**0,0569**	**0,0569**	**0,0569**	**0,0569**	**0,0569**	**0,0569**	**0,0569**	**0,0569**	**0,0569**
Haute Tension/TFM	0,0350	0,0569	0,0569	0,0569	0,0569	0,0569	0,0569	0,0569	0,0569	0,0569	0,0569	0,0569	0,0569	0,0569	0,0569	0,0569	0,0569	0,0569	0,0569	0,0569	0,0569
Haute Tension/KCC	0,0503	0,0503	0,0569	0,0569	0,0569	0,0569	0,0569	0,0569	0,0569	0,0569	0,0569	0,0569	0,0569	0,0569	0,0569	0,0569	0,0569	0,0569	0,0569	0,0569	0,0569
Haute Tension/MUMI	0,0512	0,0512	0,0569	0,0569	0,0569	0,0569	0,0569	0,0569	0,0569	0,0569	0,0569	0,0569	0,0569	0,0569	0,0569	0,0569	0,0569	0,0569	0,0569	0,0569	0,0569

Source : SNEL.

(*) en CDF

(**) en USD

Graphique I.1 : **Evolution des principales productions minières et pétrolière**

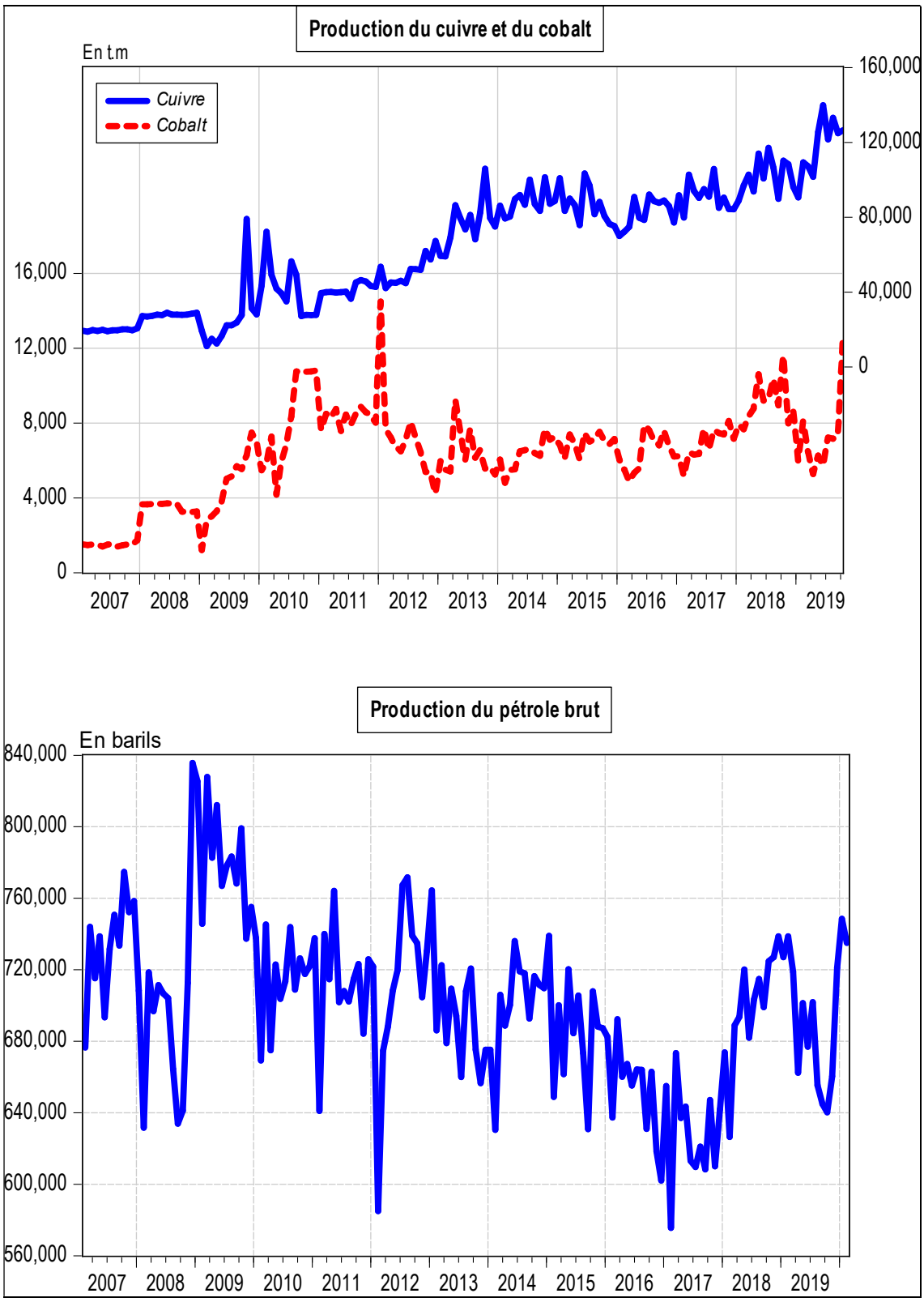

Source : Direction de la Recherche et des Statistiques, Service des Statistiques Economiques.

Graphique I.2 : **Evolution des prix des produits pétroliers et du taux d'inflation**

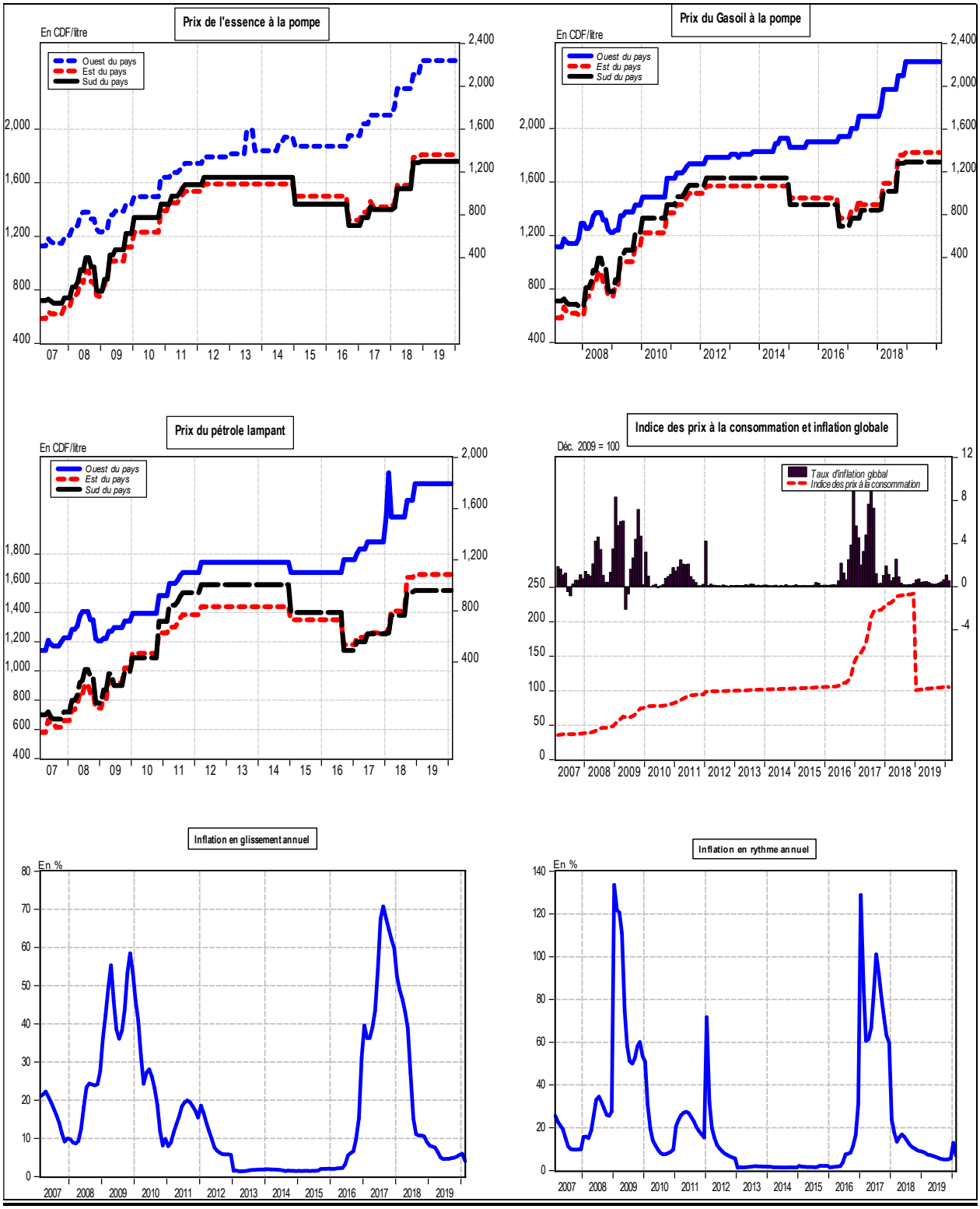

Source : Direction de la Recherche et des Statistiques, Service des Statistiques Economiques.

Graphique I. 3: **Evolution des indices de consommation d'eau, d'électricité, de ciment et des produits pétroliers**

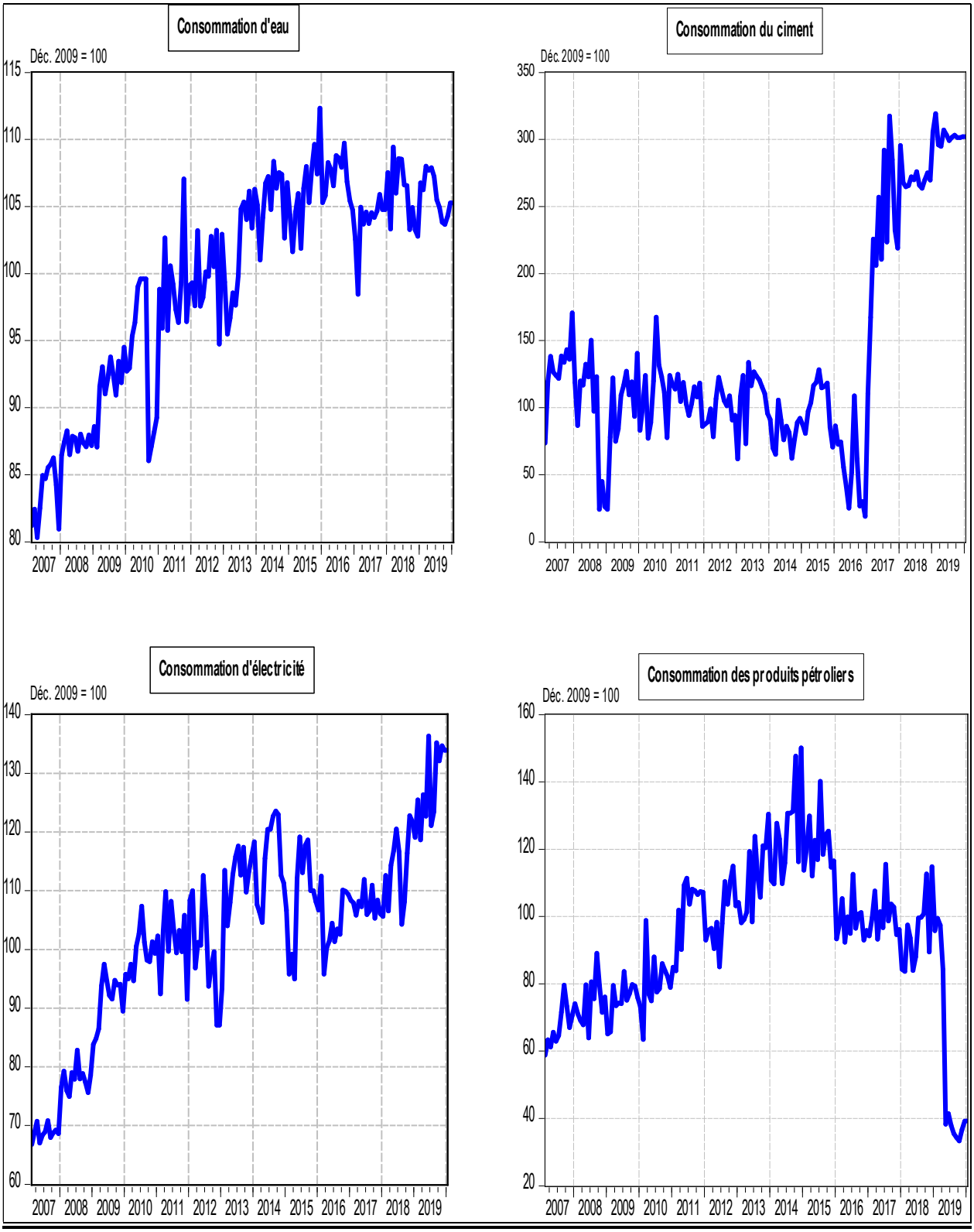

Source : Direction de la Recherche et des Statistiques, Service des Statistiques Economiques.

Graphique I.4 : **Taux d'utilisation de la capacité installée de l'industrie du ciment**

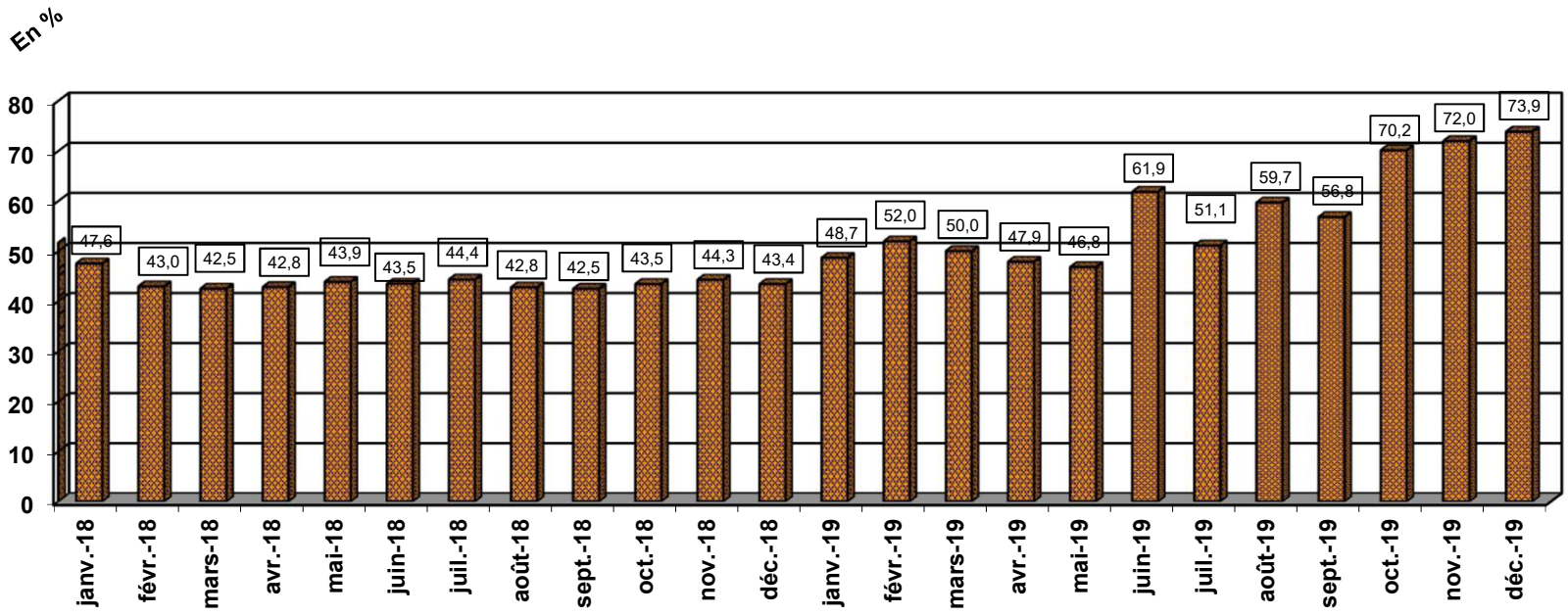

Source : Direction de la Recherche et des Statistiques, Service des Statistiques Economiques.

Tableau II.1bis

SITUATION DE TRÉSORERIE DE L'ÉTAT (Provisoire)

(En Millions de CDF)

Rubriques	2 018	2 019								2 020		
	Cumul	*Juin*	*Juillet*	*Août*	*Septembre*	*Octobre*	*Novembre*	*Décembre*	*Cumul*	*Janvier*	*Février*	*Cumul*
RECETTES	**7 086 585**	**478 341**	**855 703**	**486 836**	**521 864**	**453 987**	**700 186**	**480 890**	**7 060 896**	**561 665**	**485 601**	**1 047 266**
1. D.G.I	3 664 254	194 218	516 026	209 791	243 549	220 403	457 505	183 973	**3 602 383**	243 945	196 654	**440 599**
2. D.G.D.A	1 829 139	168 952	178 669	165 378	169 109	168 068	160 593	161 728	**2 009 375**	152 625	161 294	**313 919**
3. Pétroliers producteurs	231 137	8 536	17 981	40 194	27 732	7 096	10 656	28 140	**278 851**	20 506	8 703	**29 209**
- Pétroliers producteurs - D.G.I	106 245	5 293	8 262	13 262	9 753	4 400	2 209	10 519	**117 179**	7 771	6 876	**14 647**
'- Pétroliers producteurs - D.G.R.A.D	124 892	3 243	9 719	26 931	17 979	2 696	8 447	17 621	**161 672**	12 736	1 826	**14 562**
4. D.G.R.A.D.	1 240 507	106 634	128 129	71 473	81 474	58 419	71 431	80 247	**1 128 585**	82 589	88 950	**171 539**
5. Recettes exceptionnelles (1)	-	-	-	-	-	-	-	-	**-**	-	-	**-**
6.Autres	121 548	-	14 899	-	-	-	-	26 802	**41 701**	-	-	**-**
7.Autres Recettes titres emis		-	-	-	-	-	-	-	**-**	62 000	30 000	**92 000**
DÉPENSES	**7 325 142**	**574 925**	**770 874**	**730 374**	**649 788**	**655 449**	**556 910**	**664 245**	**7 707 399**	**632 581**	**634 435**	**1 267 016**
1. Rémunérations	2 721 238	279 513	335 565	293 403	304 139	390 684	356 853	353 955	**3 672 839**	372 127	406 751	**778 878**
2. Dette publique	325 431	14 255	46 408	21 871	41 767	39 254	35 495	55 000	**368 005**	27 844	17 106	**44 950**
3. Subventions et transferts	561 385	16 277	32 796	62 535	49 670	28 439	42 874	43 052	**543 876**	36 078	37 952	**74 030**
4. Frais de fonctionnement	1 986 487	154 764	141 228	165 022	99 215	72 366	75 273	175 401	**1 423 763**	11 909	63 847	**75 756**
5. Dépenses en capital	-	-	-	-	-	-	-	-	**109 395**	11 801	-	**11 801**
6. Remboursement Bons et Obligations du Trésor									**-**	62 000	30 000	**92 000**
7. Extourne	-	-	-	-	-	-	-	-	**-**	-	-	**-**
8. Intervention économique	-	-	-	-	-	-	-	-	**-**	-	-	**-**
9. Autres dépenses	241 421	62 805	96 584	40 473	92 558	79 453	-	1 750	**445 659**	-	-	**-**
10. Dépenses urgentes	1 489 180	47 311	118 294	147 070	62 439	45 252	46 415	35 087	**1 143 863**	110 822	78 779	**189 601**
11. Paiements PPTE	-								**-**	-	-	-
SOLDE	**- 238 557**	**- 96 583**	**84 829**	**- 243 538**	**- 127 923**	**- 201 462**	**143 275**	**- 183 356**	**- 646 503**	**- 70 916**	**- 148 834**	**- 219 750**

Sources : Banque Centrale du Congo.

(1) Il s'agit des Recettes de Participation et de cession, et des Recettes Appuis Budgétaires

Tableau II.2.bis

RECETTES PUBLIQUES

(En millions de CDF)

Rubriques	2 018	2019													2020		
	Cumul	*Janvier*	*Février*	*Mars*	*Avril*	*Mai*	*Juin*	*Juillet*	*Août*	*Septembre*	*Octobre*	*Novembre*	*Décembre*	*Cumul*	*Janvier*	*Février*	*Cumul*
1.D.G.I	**3 664 254**	**250 619**	**192 532**	**225 138**	**738 424**	**170 204**	**194 218**	**516 026**	**209 791**	**243 549**	**220 403**	**457 505**	**183 973**	**3 602 383**	**243 945**	**196 654**	**440 599**
- Sociétés	660 027	45 143	34 680	40 553	133 009	30 658	34 984	92 950	37 789	43 869	39 700	82 409	33 138	**648 883**	43 941	35 422	**79 363**
- Impôt Professionnel sur les Rémunérations	1 176 900	80 495	61 838	72 311	237 170	54 667	62 380	165 739	67 382	78 224	70 790	146 943	59 089	**1 157 027**	78 351	63 162	**141 513**
- Impôt exceptionnel sur les rémunérations versées au personnel expatrié	-	-	-	-	-	-	-	-	-	-	-						**-**
- Autres	1 449 874	99 165	76 181	89 083	292 180	67 346	76 848	204 181	83 010	96 367	87 209	181 026	72 794	**1 425 393**	96 524	77 812	**174 336**
-Taxe sur la Valeur Ajoutée/Intérieure	276 280	18 896	14 517	16 975	55 676	12 833	14 644	38 908	15 818	18 363	16 618	34 495	13 871	**271 615**	18 393	14 827	**33 221**
- Taxe sur la Valeur Ajoutée/Exportation	101 173	6 920	5 316	6 216	20 388	4 699	5 363	14 248	5 793	6 725	6 086	12 632	5 080	**99 465**	6 736	5 430	**12 165**
	-																**-**
2. PÉTROLIERS PRODUCTEURS	**231 137**	**32 897**	**22 828**	**18 628**	**34 093**	**30 071**	**8 536**	**17 981**	**40 194**	**27 732**	**7 096**	**10 656**	**28 140**	**278 851**	**20 506**	**8 703**	**29 209**
	-			-	-												**-**
3.D.G.D.A	**1 829 139**	**154 159**	**151 483**	**179 128**	**170 652**	**181 456**	**168 952**	**178 669**	**165 378**	**169 109**	**168 068**	**160 593**	**161 728**	**2 009 375**	**152 625**	**161 294**	**313 919**
- Droits et taxes à l'exportation	81 113	6 836	6 717	7 943	7 568	8 047	7 492	7 923	7 334	7 499	7 453	7 121	7 172	**89 105**	6 768	7 153	**13 921**
- Droits et taxes à l'importation	1 163 205	98 035	96 333	113 913	108 523	115 394	107 442	113 621	105 169	107 542	106 880	102 126	102 848	**1 277 823**	97 059	102 572	**199 631**
- Accises	372 937	31 431	30 885	36 522	34 794	36 997	34 447	36 428	33 718	34 479	34 267	32 743	32 974	**409 685**	31 118	32 886	**64 004**
- Autres	211 883	17 857	17 547	20 750	19 768	21 019	19 571	20 697	19 157	19 589	19 469	18 603	18 734	**232 761**	17 680	18 684	**36 364**
	-																**-**
4. D.G.R.A.D.	**1 240 507**	**126 321**	**78 195**	**163 786**	**94 745**	**67 731**	**106 634**	**128 129**	**71 473**	**81 474**	**58 419**	**71 431**	**80 247**	**1 128 585**	**82 589**	**88 950**	**171 539**
																	-
5. RECETTES EXCEPTIONNELLES	**-**	**-**	**-**	-	**-**	**-**	**-**	**-**	**-**	**-**	**-**	**-**	**-**	**-**	**-**	**-**	**-**
6. AUTRES	**121 548**	**-**	**-**	-	**-**	**-**	**-**	**14 899**	**-**	**-**	**-**	**-**	**26 802**	**41 701**	**-**	**-**	**-**
7. RECETTES TITRES EMIS	-			-	-	-	-	-	-	-	**-**	**-**	**-**	**-**	**62 000**	**30 000**	**92 000**
TOTAL	**7 086 585**	**563 996**	**445 039**	**586 679**	**1 037 913**	**449 462**	**478 341**	**855 703**	**486 836**	**521 864**	**453 987**	**700 186**	**480 890**	**7 060 896**	**561 665**	**485 601**	**1 047 266**

Sources : Banque Centrale du Congo et Régies financières.

Tableau II.3 bis

DÉPENSES PUBLIQUES

(En millions de CDF)

Rubriques	2 018	2 019								2020		
	Cumul	*Juin*	*Juillet*	*Août*	*Septembre*	*Octobre*	*Novembre*	*Décembre*	*Cumul*	*Janvier*	*Février*	*Cumul*
1. Rémunérations	**2 721 238**	**279 513**	**335 565**	**293 403**	**304 139**	**390 684**	**356 853**	**353 955**	**3 672 839**	**372 127**	**406 751**	**778 878**
2. Dette publique + Intérêts	**325 431**	**14 255**	**46 408**	**21 871**	**41 767**	**39 254**	**35 495**	**55 000**	**368 005**	**27 844**	**17 106**	**44 950**
- Extérieure	195 886	4 907	36 091	12 826	7 843	14 690	25 618	42 819	**227 364**	23 899	4 020	**27 920**
- Intérieure	1 036	3 359	2 487	5 795	9 363	0	7 698	0	**32 878**	0	10 108	**10 108**
- Frais financiers	128 509	5 989	7 830	3 251	24 561	24 564	2 180	12 181	**107 763**	3 944	2 978	**6 922**
3. Subventions & transferts	**561 385**	**16 277**	**32 796**	**62 535**	**49 670**	**28 439**	**42 874**	**43 052**	**543 876**	**36 078**	**37 952**	**74 030**
- Intervention économique	0	0	0	0	0	0	0	0	**0**	0	0	**0**
- Budgets annexes	0	0	0	0	0	0	0	0	**0**	0	0	**0**
4. Frais de fonctionnement	**1 986 487**	**154 764**	**141 228**	**165 022**	**99 215**	**72 366**	**75 273**	**175 401**	**1 423 763**	**11 909**	**63 847**	**75 756**
5. Dépenses en capital	**0**	**0**	**0**	**0**	**0**	**0**	**0**	**0**	**109 395**	**11 801**	**0**	**11 801**
6. Remboursement Bons et Obligations du Trésor										**62 000**	**30 000**	**92 000**
7. Dépenses urgentes	**1 489 180**	**47 311**	**118 294**	**147 070**	**62 439**	**45 252**	**46 415**	**35 087**	**1 143 863**	**110 822**	**78 779**	**189 601**
8. Remboursement dette MIBA	**0**	**0**	**0**	**0**	**0**	**0**	**0**	**0**	**0**	**0**	**0**	**0**
9. Autres dépenses	**241 421**	**62 805**	**96 584**	**40 473**	**92 558**	**79 453**	**0**	**1 750**	**445 659**	**0**	**0**	**0**
10. Paiements PPTE	**0**	**0**	**0**	**0**	**0**	**0**	**0**	**0**	**0**	**0**	**0**	**0**
11.Extourne	**0**	**0**	**0**	**0**	**0**	**0**	**0**	**0**	**0**	**0**	**0**	**0**
TOTAL	**7 325 142**	**574 925**	**770 874**	**730 374**	**649 788**	**655 449**	**556 910**	**664 245**	**7 707 399**	**632 581**	**634 435**	**1 267 016**

Sources : Banque Centrale du Congo.

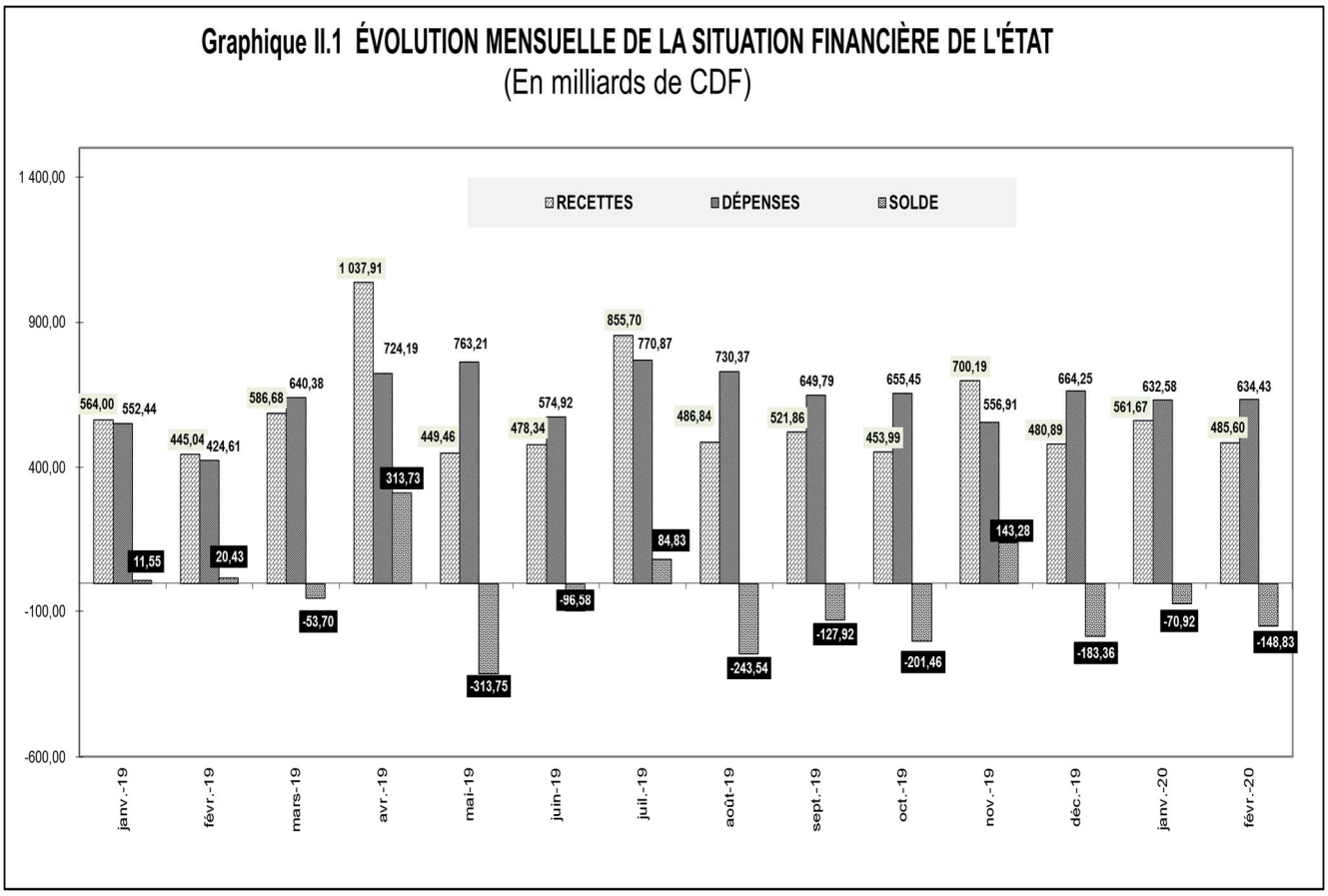

Source : Tableau II.1 bis.

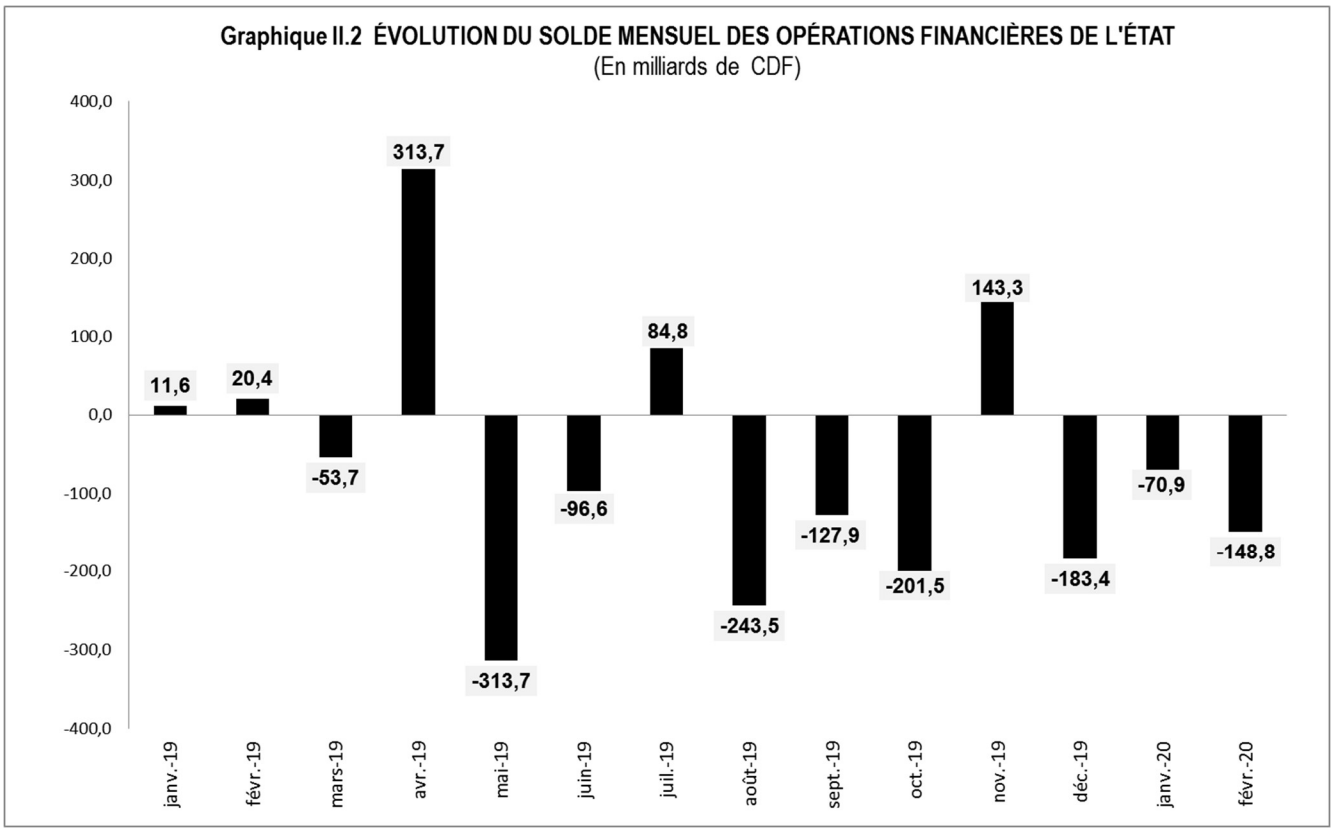

Source : Tableau II.1 bis.

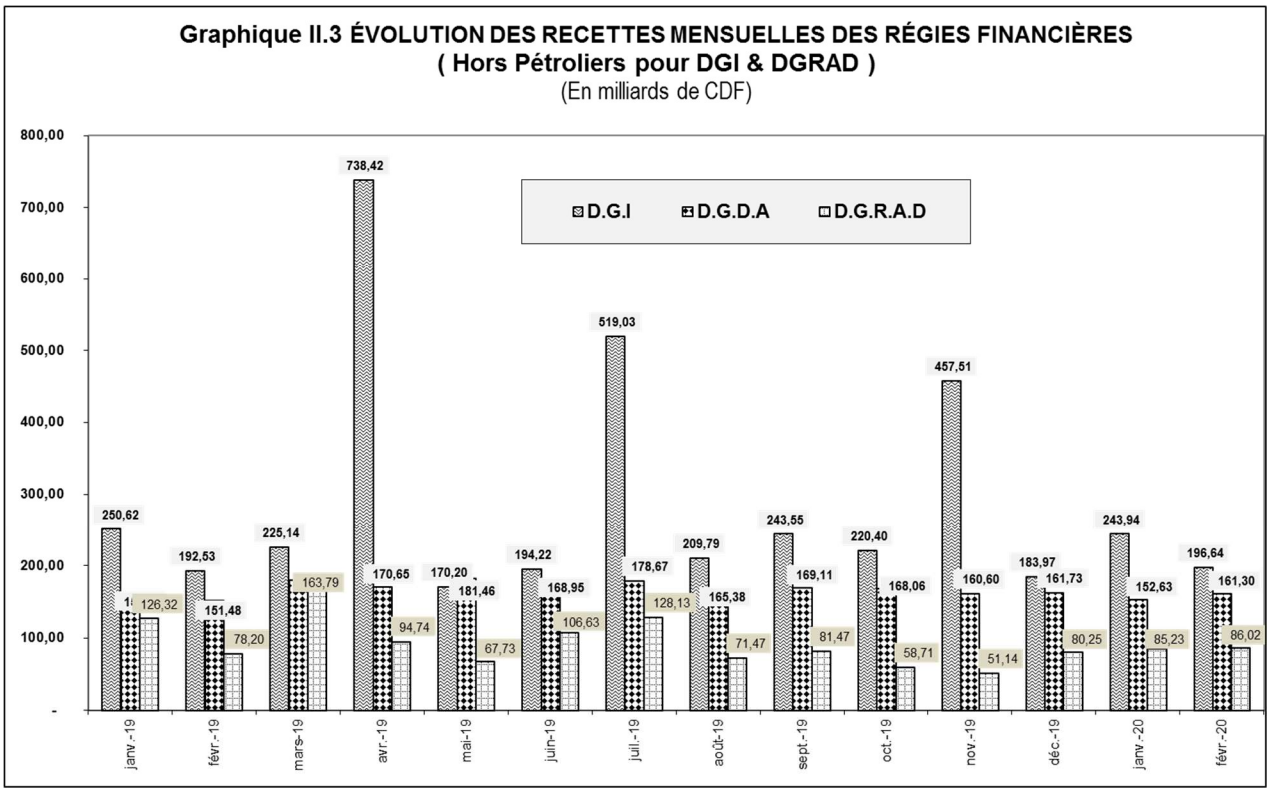

Source : Tableau II.1 bis.

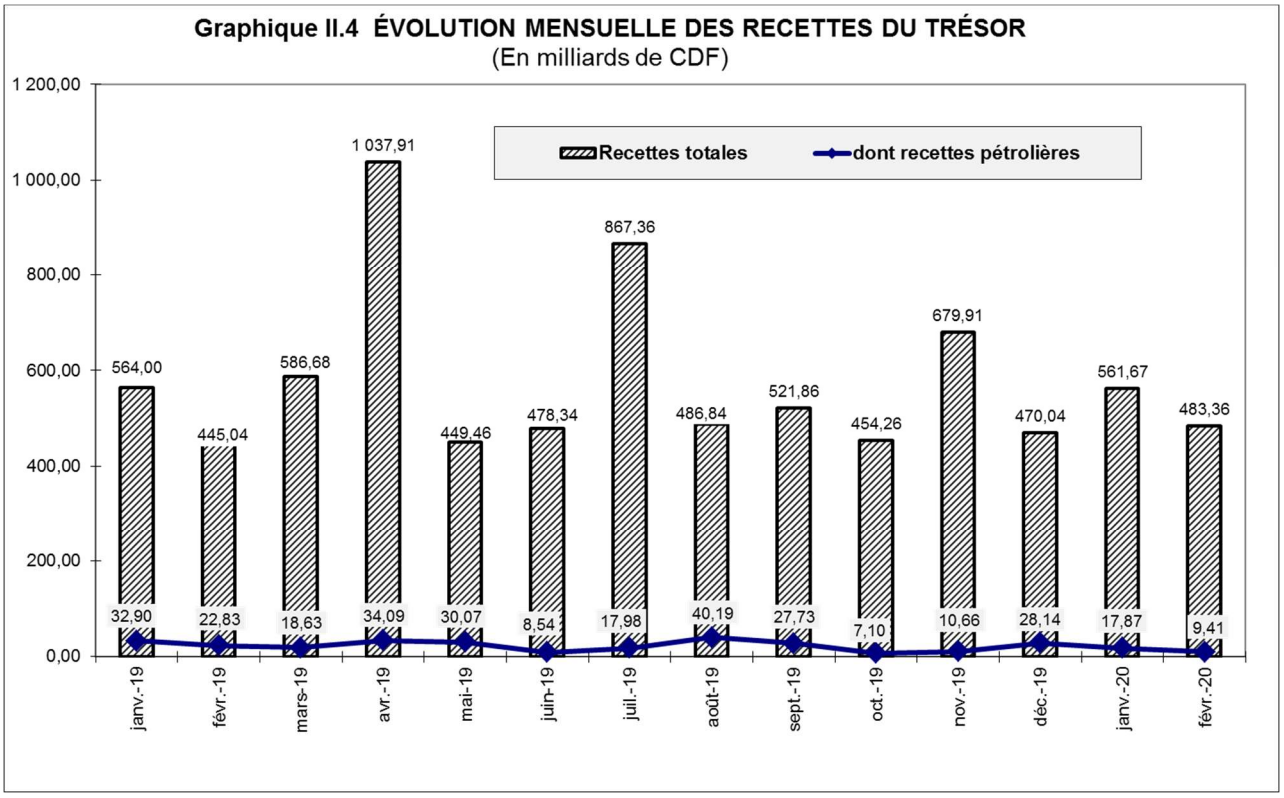

Source : Tableau II.1 bis.

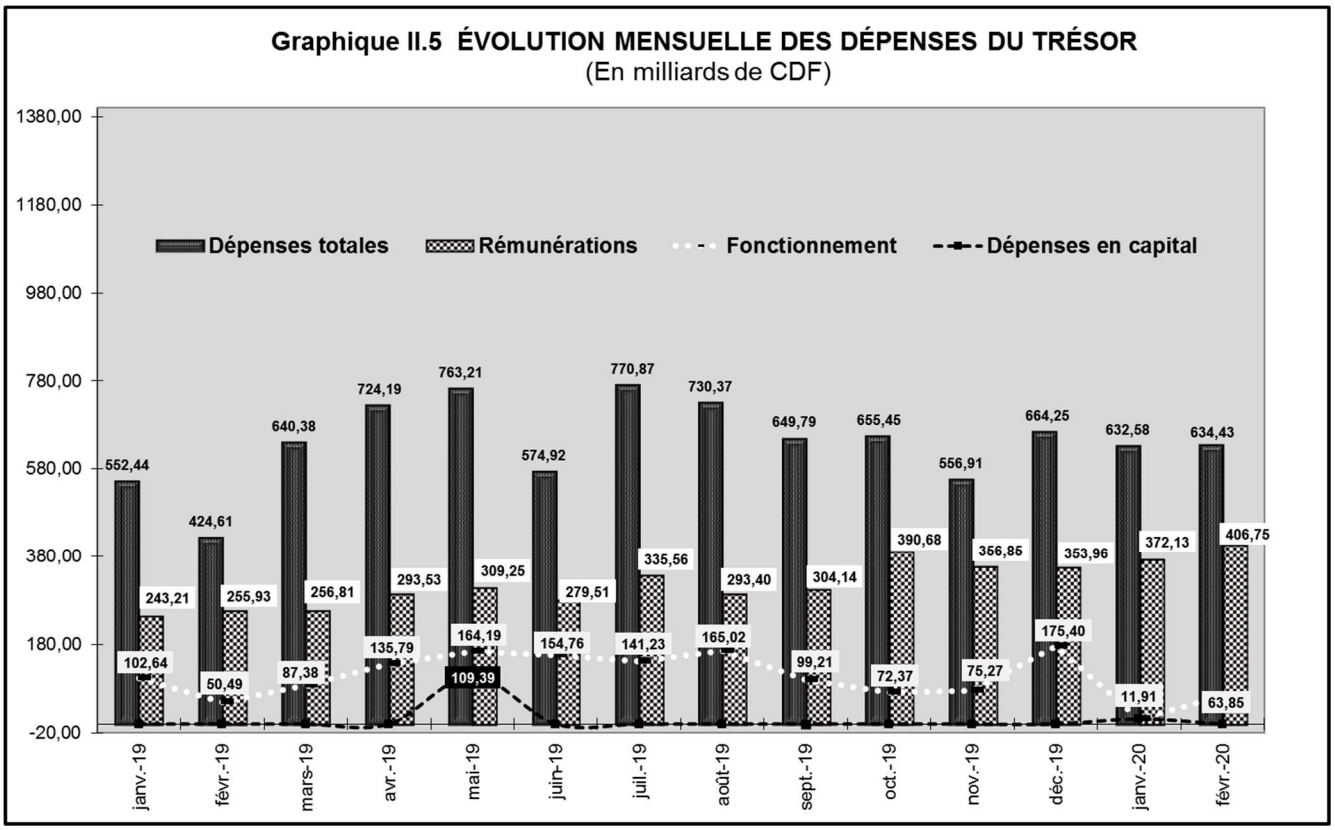

Source : Tableau II.1 bis.

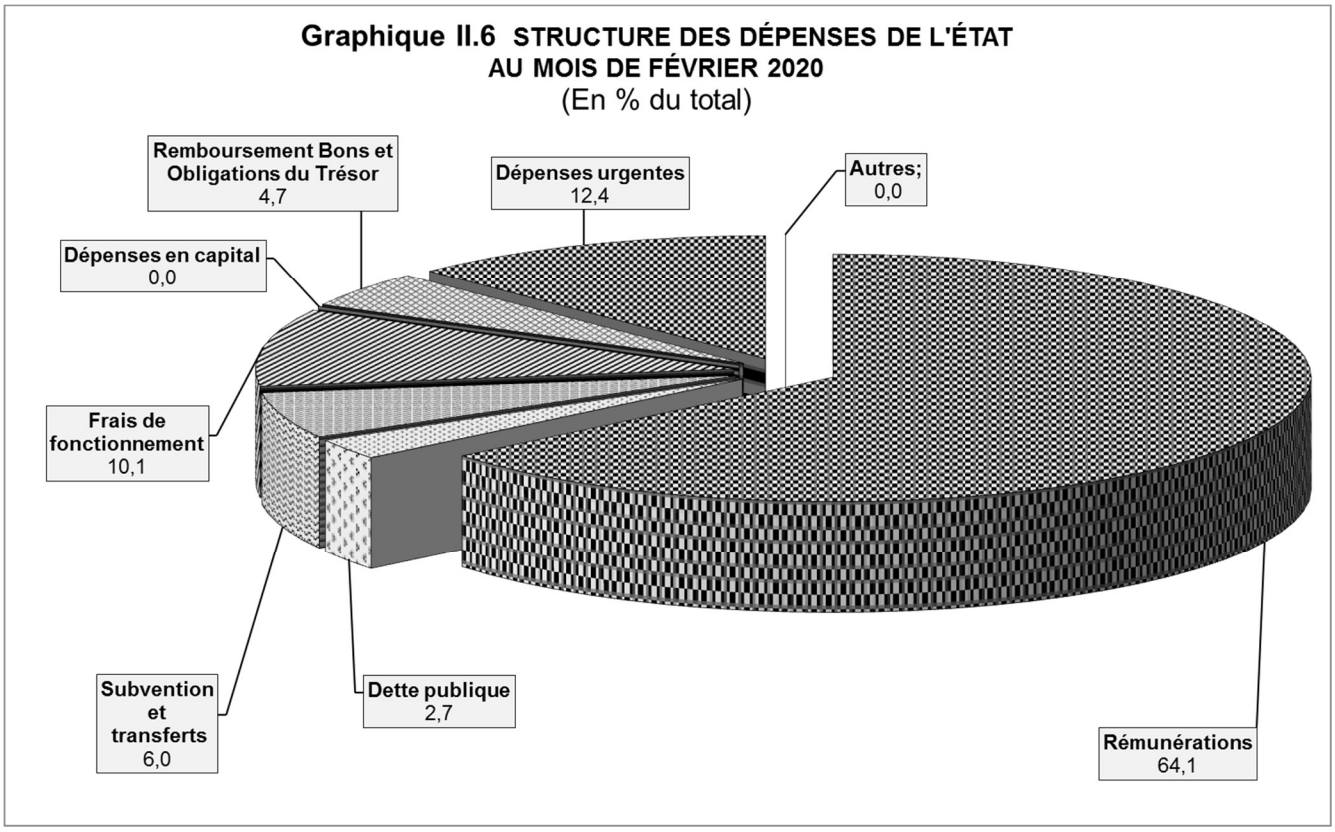

Source : Tableau II.1 bis.

Tableau III.1

ÉVOLUTION MENSUELLE DES COURS DE LA MONNAIE NATIONALE PAR RAPPORT AU USD [1]

(USD/CDF, sauf indication contraire)

	INDICATIF	PARALLELE	VARIATIONS COURS INDICATIF		VARIATIONS COURS PARALLELE		Ecart en % (4)
			(2)	(3)	(2)	(3)	
2005							
Décembre	431,28	435,92	+ 3,3	+ 3,0	+ 3,3	+ 3,9	+ 1,1
2006							
Décembre	503,43	523,40	+ 5,1	- 14,3	+ 3,1	- 16,7	+ 4,0
2007							
Décembre	500,67	507,97	+ 0,4	+ 0,6	- 1,0	+ 3,0	+ 1,5
2008							
Décembre	606,89	621,67	- 4,2	- 17,5	- 4,7	- 18,3	+ 2,4
2009							
Décembre	904,31	911,20	- 0,5	- 32,9	+ 0,3	- 31,8	+ 0,8
2010							
Décembre	912,07	925,10	- 0,2	- 0,9	- 0,2	- 1,5	+ 1,4
2011							
Décembre	898,12	899,21	+ 1,5	+ 1,6	+ 1,3	+ 2,9	+ 0,1
2012							
Décembre	914,99	927,18	+ 0,1	- 1,8	- 0,5	- 3,0	+ 1,3
2013							
Décembre	926,43	937,70	- 0,4	-1,2	-1,6	- 1,1	+ 1,2
2014							
Décembre	925,11	931,73	- 0,1	0,1	-0,1	+ 0,6	+ 0,7
2015							
Décembre	927,51	933,61	+ 0,0	- 0,3	- 0,2	- 0,2	+ 0,7
2016							
Décembre	1 201,13	1 250,13	- 4,5	- 22,8	- 2,6	- 25,3	+ 4,1
2017							
Décembre	1 590,46	1 612,32	- 0,7	- 24,5	- 1,0	- 22,5	+ 1,4
2018							
Janvier	1 600,22	1 632,24	- 0,6	- 0,6	- 1,2	- 1,2	+ 2,0
Mars	1 616,43	1 637,08	- 0,2	- 1,6	- 0,1	- 1,5	+ 1,3
Juin	1 623,91	1 646,12	- 0,3	- 2,1	- 0,1	- 2,1	+ 1,4
Septembre	1 628,89	1 648,21	- 0,1	- 2,4	- 0,1	- 2,2	+ 1,2
Décembre	1 632,76	1 657,24	- 0,0	- 2,6	- 0,5	- 2,7	+ 1,5
2 019							
Janvier	1 637,33	1 657,47	- 0,3	- 0,3	- 0,0	- 0,0	+ 1,2
Février	1 637,04	1 657,41	+ 0,0	- 0,3	+ 0,0	- 0,0	+ 1,2
Mars	1 639,29	1 664,72	- 0,1	- 0,4	- 0,4	- 0,4	+ 1,6
Avril	1 639,52	1 664,80	- 0,0	- 0,4	- 0,0	- 0,5	+ 1,5
Mai	1 640,57	1 665,44	- 0,1	- 0,5	- 0,0	- 0,5	+ 1,5
Juin	1 644,05	1 671,79	- 0,2	- 0,7	- 0,4	- 0,9	+ 1,7
Juillet	1 647,70	1 675,59	- 0,2	- 0,9	- 0,2	- 1,1	+ 1,7
Août	1 652,27	1 675,94	- 0,3	- 1,2	- 0,0	- 1,1	+ 1,4
Septembre	1 653,72	1 679,94	- 0,1	- 1,3	- 0,2	- 1,4	+ 1,6
Octobre	1 654,01	1 684,91	- 0,0	- 1,3	- 0,3	- 1,6	+ 1,9
Novembre	1 658,77	1 703,82	- 0,3	- 1,6	- 1,1	- 2,7	+ 2,7
Décembre	1 669,59	1 725,58	- 0,6	- 2,2	- 1,3	- 4,0	+ 3,4
2 020							
Janvier	1 679,43	1 738,74	- 0,6	- 2,8	- 0,8	- 4,7	+ 3,5
Février	1 687,72	1 748,41	- 0,5	- 3,3	- 0,6	- 5,2	+ 3,6

Source : - Banque Centrale du Congo.

(1) Cours moyens mensuels à la clôture de la journée.

(2) Variations calculées par rapport au cours du mois précédent.

(3) Variations calculées par rapport au dernier cours de l'année précédente.

(4) Ecart entre le cours parallèle et le cours indicatif.

Tableau III.2

ÉVOLUTION DU TAUX DE CHANGE DU DOLLAR SUR LE MARCHÉ [1]

(USD/CDF)

	Banques agréées		Bureaux de change		Cours	Cours	
	Cours acheteur	Cours vendeur	Cours acheteur	Cours vendeur	indicatif	le plus bas	le plus haut
2005							
Décembre							
30/12	443,31	446,60	447,37	453,08	445,40	440,00	456,55
2006							
Décembre							
28/12	499,70	507,52	513,19	518,66	503,43	520,00	490,00
2007							
Décembre							
31/12	496,59	510,29	500,81	508,63	502,99	495,64	516,61
2008							
Décembre							
30/12	627,97	649,85	652,68	662,23	639,32	605,72	674,98
2009							
Décembre							
30/12	896,89	908,10	900,67	908,54	902,66	895,00	915,00
2010							
Décembre	906,50	922,40	915,15	925,00	915,13	890,00	937,48
2011							
Décembre	903,30	915,20	921,47	926,53	910,65	880,00	930,00
2012							
Décembre	911,60	919,99	922,71	929,04	915,17	899,00	935,00
2013							
Décembre	921,62	932,23	932,86	940,19	925,50	900,00	945,00
2014							
Décembre	917,61	931,77	930,03	935,10	924,51	905,56	940,00
2015							
Décembre	921,95	934,19	936,77	939,91	927,92	900,13	950,00
2016							
Décembre	1 196,21	1 239,29	1 261,13	1 271,06	1 215,59	1 160,00	1 300,00
2017							
Décembre	1 588,79	1 611,28	1 615,00	1 643,00	1 592,19	1 594,04	1 685,00
2018							
Janvier	1 612,21	1 596,43	1 630,64	1 636,51	1 604,98	1 579,00	1 670,00
Mars	1 614,64	1 643,27	1 634,80	1 640,00	1 616,53	1 589,86	1 698,71
Juin	1 622,13	1 642,85	1 640,54	1 650,00	1 625,67	1 598,00	1 699,00
Septembre	1 627,87	1 654,51	1 647,36	1 644,75	1 630,65	1 603,00	1 696,67
Décembre	1 631,83	1 640,55	1 660,00	1 670,00	1 635,62	1 619,04	1 670,00
2019							
Janvier	1 632,33	1 654,60	1 640,00	1 645,34	1 638,00	1 607,24	1 677,71
Février	1 625,43	1 651,59	1 650,00	1 655,50	1 637,01	1 607,61	1 677,00
Mars	1 635,45	1 657,68	1 660,00	1 668,37	1 639,00	1621,56	1 678,00
Avril	1 634,94	1 657,50	1 662,00	1 668,69	1 638,88	1 611,00	1 680,00
Mai	1 625,14	1 665,30	1 662,00	1 670,00	1 637,68	1 600,00	1 683,46
Juin	1 641,14	1 658,74	1 665,00	1 672,06	1 645,89	1 631,59	1 686,54
Juillet	1 643,44	1 668,12	1 670,00	1 678,20	1 650,19	1 591,00	1 696,84
Août	1 645,01	1 665,74	1 673,00	1 680,00	1 653,96	1 620,00	1 694,17
Septembre	1 646,36	1 674,50	1 679,44	1 685,00	1 652,69	1 615,00	1 693,00
Octobre	1 652,48	1 684,30	-	-	1 654,40	1 640,05	1 692,63
Novembre	1 661,31	1 702,04	1 709,79	1 715,00	1 663,89	1 660,18	1 725,00
Décembre	1 670,42	1 709,61	1 717,00	1 625,00	1 672,95	1 630,00	1 756,00
2020							
Janvier	1 679,92	1 724,34	1 742,33	1 742,13	1 683,88	1 659,77	1 761,00
Février	1 692,71	1 730,03	1 747,00	1 752,27	1 695,01	1 679,05	1 755,00

Source : - Banque Centrale du Congo.

(1) Cours fin période.

Tableau III.3

VARIATIONS MOYENNES MENSUELLES DES COURS DE CHANGE EN % [1]

Périodes	2014		2015		2016		2017		2018		2019		2020	
	INDICATIF	PARALLELE	INDICATIF	PARALLELE	INDICATIF	PARALLELE	INDICATIF	PARALLELE	INDICATIF	PARALLELE	INDICATIF	PARALLELE	INDICATIF	PARALLELE
	USD	USD	USD	USD	USD	USD	USD	USD	USD	USD	USD	USD	USD	USD
Janvier	-0,1	-0,0	-0,0	-0,0	-0,1	-0,7	-4,1	-3,5	-0,6	-1,2	-0,3	-0,0	-0,6	-0,8
Février	-0,0	0,1	0,0	0,1	-0,2	-0,3	-3,7	-1,6	-0,8	-0,2	0,0	0,0	-0,5	-0,6
Mars	0,2	0,1	-0,1	-0,1	-0,7	-0,7	-3,1	-3,1	-0,2	-0,1	-0,1	-0,4		
Avril	0,1	0,4	0,0	0,0	-1,0	-2,3	-3,2	-3,2	-0,1	-0,2	-0,0	-0,0		
Mai	-0,0	0,1	0,1	-0,0	-0,7	-0,8	-2,3	-1,9	-0,1	-0,3	-0,1	-0,0		
Juin	-0,0	-0,0	-0,1	-0,0	-1,4	-3,2	-3,1	-3,9	-0,3	-0,1	-0,2	-0,4		
Juillet	0,1	-0,0	0,0	0,0	-2,6	-4,3	-6,8	-8,8	-0,1	-0,0	-0,2	-0,2		
Août	-0,0	0,0	-0,0	-0,0	-2,0	-1,2	1,6	3,3	-0,1	-0,1	-0,3	-0,0		
Septembre	-0,0	-0,1	-0,0	-0,1	-4,6	-4,0	-0,9	-0,1	-0,1	-0,1	-0,1	-0,2		
Octobre	-0,1	0,1	-0,1	0,1	-5,3	-6,5	-0,6	-0,3	-0,2	0,0	-0,0	-0,3		
Novembre	0,1	0,0	-0,0	0,0	-2,3	-2,0	-0,5	-0,6	-0,1	-0,1	-0,3	-1,1		
Décembre	-0,1	-0,1	0,0	-0,2	-4,5	-2,6	-0,7	-1,0	-0,0	-0,5	-0,6	-1,3		

Source **: - Banque Centrale du Congo.**

(1) Il s'agît de la moyenne des variations.

Tableau III.4

COURS DE CHANGE MOYEN INTERBANCAIRE DES DEVISES ETRANGERES CONTRE LA DEVISE NATIONALE (CDF)

	2 016		2 017		2 018		2 019													2 020	
	Décembre	Moyenne annuelle	Décembre	Moyenne annuelle	Décembre	Moyenne annuelle	Janvier	Février	Mars	Avril	Mai	Juin	Juillet	Août	Septembre	Octobre	Novembre	Décembre	Moyenne annuelle	Janvier	Février
1 USD	1 200,33	1 010,30	1 589,67	1 464,35	1 632,63	1 622,34	1 637,21	1 637,01	1 639,05	1 639,40	1 640,64	1 643,64	1 638,82	1 652,09	1 653,78	1 653,93	1 658,32	1 668,53	1 646,88	1 678,96	1 687,16
1 CAD.	898,11	763,84	1 244,55	1 130,91	1 215,21	1 254,52	1 228,44	1 243,50	1 227,74	1 225,56	1 219,84	1 234,71	1 255,76	1 244,72	1 248,16	1 253,38	1 253,49	1 265,72	1 241,49	1 283,32	1 271,11
1 GBP	1 499,39	1 364,90	2 130,01	1 889,63	2 068,57	2 167,52	2 106,04	2 180,12	2 161,24	2 137,33	2 109,60	2 082,65	2 058,64	2 008,24	2 041,54	2 086,70	2 137,28	2 184,83	2 103,44	2 193,89	2 188,29
1 CHF	1 176,24	1 024,89	1 609,16	1 488,73	1 643,98	1 660,41	1 655,15	1 647,19	1 639,11	1 628,45	1 622,77	1 660,25	1 669,11	1 685,16	1 668,35	1 664,40	1 670,29	1 694,91	1 657,86	1 729,39	1 727,72
100 JPY	1 034,42	899,67	1 408,64	1 220,21	1 451,26	1 470,29	1 499,43	1 478,10	1 482,77	1 468,88	1 491,03	1 519,78	1 522,52	1 550,11	1 539,85	1 529,70	1 523,77	1 528,50	1 511,77	1 536,02	1 532,94
100 XAF	192,92	170,25	286,73	252,55	282,98	292,40	284,94	284,88	282,84	280,84	279,98	282,73	281,92	280,34	277,71	278,50	279,58	279,50	281,05	284,11	280,52
1 EUR	1 265,44	1 116,37	1 880,82	1 658,35	1 856,24	1 916,83	1 869,10	1 868,66	1 855,30	1 842,21	1 836,58	1 854,59	1 849,30	1 838,73	1 821,69	1 839,61	1 833,61	1 853,10	1 845,18	1 863,56	1 840,09
1 ZAR	86,52	71,85	90,09	99,82	114,81	109,16	117,73	117,34	114,34	115,87	112,78	112,49	116,83	109,29	111,85	111,57	112,75	115,83	114,17	117,07	112,96
1 DTS	1 616,90	1 403,28	2 249,52	2 033,13	2 260,73	2 297,79	2 280,97	2 287,45	2 281,90	2 273,97	2 267,51	2 276,37	2 276,57	2 268,82	2 263,22	2 268,08	2 280,51	2 300,16	2 276,46	2 316,24	2 310,19
1 AUD	883,07	752,26	1 213,84	1 123,10	1 174,36	1 213,96	1 168,54	1 168,98	1 161,57	1 168,25	1 140,45	1 140,73	1 151,53	1 118,56	1 126,08	1 122,72	1 133,90	1 146,86	1 145,95	1 152,62	1 126,61
100 AOA	...	...	...	...	...	...	...	...	...	...	...	486,81	476,89	459,87	451,38	394,34	349,98	350,90	424,31	343,60	341,13
100 BIF	...	...	...	...	...	...	...	...	...	...	...	89,06	93,42	89,58	89,32	88,92	88,54	88,98	89,69	89,17	89,45
100 RWF	...	...	...	...	...	...	...	...	...	...	...	181,29	180,36	180,39	179,62	179,20	178,96	178,60	179,77	178,63	179,09
1 ZMW	...	...	...	...	...	...	...	...	...	...	...	125,87	128,78	126,74	125,76	125,42	119,12	115,94	123,95	117,13	114,60
100 TZS	...	...	...	...	...	...	...	...	...	...	...	71,49	71,64	71,85	71,94	71,90	72,01	72,61	71,92	72,90	73,07
100 UGX	...	...	...	...	...	...	...	...	...	...	...	43,96	63,43	44,72	44,99	44,74	44,65	45,40	47,41	45,60	45,92
1 CNY	...	...	...	...	...	...	...	...	...	...	...	238,12	239,54	234,28	232,34	232,90	236,20	237,79	235,88	242,18	241,13

Source *: - Banque Centrale du Congo.*

Tableau III.5

VOLUME DES TRANSACTIONS SUR LE MARCHÉ DES CHANGES

(en millions de USD)

Période	BCC		Bques agréées		Bur. de Chge		Total		Volume total
	Achat	Vente	Achat	Vente	Achat	Vente	Achat	Vente	
2006									
déc-06	5,50	0,00	32,48	42,21	0,86	0,83	38,84	43,05	81,89
Cumul 06	**10,40**	**11,00**	**308,80**	**367,94**	**13,33**	**13,77**	**332,53**	**392,71**	**725,24**
2007									
déc-07	0,00	0,00	56,42	60,67	2,08	2,35	58,49	63,02	121,52
Cumul 07	**66,94**	**0,00**	**533,47**	**562,79**	**13,04**	**14,25**	**613,45**	**515,38**	**1 128,83**
2008									
déc-08	0,00	0,00	72,52	76,48	0,69	0,76	73,21	77,24	150,44
Cumul 08	**0,00**	**0,00**	**916,46**	**973,39**	**10,00**	**10,59**	**926,45**	**983,97**	**1 910,43**
2009									
déc-09	0,00	12,25	85,54	81,04	0,47	0,57	86,01	93,86	179,87
Cumul 09	**11,00**	**124,65**	**851,04**	**867,41**	**5,65**	**5,54**	**867,70**	**997,60**	**1 865,30**
2010									
déc-10	0,00	0,00	104,77	121,60	0,56	0,68	105,33	122,28	227,61
Cumul 10	**0,00**	**10,00**	**1 039,55**	**1 094,18**	**5,58**	**5,58**	**1 045,13**	**1 109,76**	**2 154,89**
2011									
déc-11	4,02	0,00	76,09	92,21	0,27	0,29	80,38	92,50	172,88
Cumul 11	**164,97**	**49,90**	**1 211,34**	**1 310,44**	**5,78**	**6,54**	**1 382,09**	**1 366,89**	**2 748,98**
2012									
déc-12	47,00	0,00	158,31	187,08	3,05	2,62	208,36	189,70	398,07
Cumul 12	**266,36**	**29,13**	**2 144,98**	**2 237,98**	**25,70**	**19,90**	**2 437,05**	**2 287,01**	**4 724,06**
2013									
déc-13			223,94	197,59	1,46	1,25	225,40	198,83	424,23
Cumul 13	**25,00**	**24,00**	**2 289,00**	**2 291,63**	**25,78**	**23,93**	**2 339,77**	**2 339,57**	**4 679,34**
2014									
déc-14	42,00	0,00	239,14	309,87	1,98	1,79	283,12	311,65	594,77
Cumul 14	**611,60**	**0,00**	**3 048,75**	**3 146,76**	**20,01**	**17,66**	**3 680,36**	**3 164,42**	**6 844,79**
2015									
déc-15	4,10	4,10	230,20	328,62	2,41	2,19	236,71	334,91	571,62
Cumul 15	**185,50**	**55,60**	**2 707,85**	**3 388,43**	**27,92**	**27,15**	**2 921,28**	**3 471,19**	**6 392,46**
2016									
déc-16	1,50	1,50	124,53	78,03	1,39	1,29	127,42	80,82	208,23
Cumul 16	**1,50**	**248,25**	**1 938,48**	**1 186,21**	**13,38**	**11,26**	**1 953,36**	**1 445,72**	**3 399,08**
2017									
déc-17	-	-	101,27	37,09	0,61	0,55	101,88	37,64	139,52
Cumul 17	**53,00**	**117,92**	**1 759,47**	**994,46**	**16,15**	**15,29**	**1 828,62**	**1 127,67**	**2 956,29**
2018									
janv-18	-	-	135,5	47,82	0,5	0,37	136,0	48,19	184,1
mars-18	-	-	246,6	51,00	0,7	0,60	247,3	51,59	298,9
juin-18	-	-	162,1	48,03	0,7	0,64	162,8	48,67	211,5
sept-18	-	-	163,9	50,07	0,6	0,65	164,5	50,72	215,2
déc-18	-	-	190,9	79,0	0,7	0,6	191,6	79,6	271,2
Cumul 18	**0,00**	**0,00**	**2 239,43**	**674,47**	**8,48**	**7,05**	**2 247,91**	**681,52**	**2 929,43**
2019									
janv-19	-	-	187,0	86,8	0,5	0,5	187,6	87,3	274,9
févr-19	-	-	192,6	88,5	0,8	0,5	193,4	89,0	282,4
mars-19	-	-	158,5	44,7	0,7	0,7	159,2	45,4	204,7
avr-19	-	-	206,7	60,7	0,7	0,7	207,4	61,4	268,8
mai-19	-	-	199,0	78,3	0,9	0,5	200,0	78,7	278,7
juin-19	-	-	174,8	71,3	0,6	0,4	175,4	71,7	247,1
juil-19	-	-	209,0	56,8	0,5	0,4	209,5	57,2	266,7
août-19	-	-	228,5	80,2	0,7	0,7	229,1	80,9	310,1
sept-19	-	-	182,2	51,9	0,7	0,7	182,9	52,5	235,5
oct-19	1,0	-	160,8	29,7	0,5	0,4	162,2	30,1	192,3
nov-19	-	-	214,8	53,0	0,5	0,4	215,3	53,4	268,8
déc-19	-	-	198,8	30,0	0,3	0,3	199,1	30,3	229,4
Cumul 19	**1,00**	**0,00**	**2 312,90**	**731,84**	**7,39**	**6,23**	**2 321,29**	**738,06**	**3 059,36**
2020									
janv-20	-	-	129,3	15,7	0,5	5,8	129,8	16,3	146,1
févr-20	-	-	132,0	39,5	0,3	0,2	132,3	39,7	171,9
Cumul 20	**0,00**	**0,00**	**261,31**	**55,14**	**0,82**	**6,04**	**262,06**	**55,97**	**318,03**

Source : Banque Centrale du Congo.

III.6. EXÉCUTION DU BUDGET EN DEVISES

(en USD)

	CUMUL 2018	mars-19	avr-19	mai-19	juin-19	juil-19	août-19	sept-19	oct-19	nov-19	déc-19	CUMUL 2019	janv-20	févr-20
I. RECETTES	***1 786 383 910***	***148 489 947***	***358 907 360***	***117 694 009***	***77 314 237***	***154 630 741***	***79 371 121***	***59 533 722***	***41 047 490***	***92 587 958***	***431 874 462***	***1 829 419 747***	***56 965 874***	***55 425 668***
A. Recettes d'exploitation	***419 354 059***	***26 517 231***	***70 264 696***	***74 361 476***	***29 521 975***	***36 267 240***	***18 333 479***	***6 983 084***	***6 813 045***	***5 957 057***	***8 042 087***	***375 757 241***	***6 992 568***	***5 825 684***
1. Intérêts sur placements	-	-	-	-									-	-
1. Intérêts créditeurs	13 208 892	991 082	1 136 938	1 211 997	1 041 111	1 041 056	1 951 601	1 091 913	888 574	812 903	912 563	13 818 791	1 201 964	1 687 162
2. Intérêts créditeurs FMI	1 607 830	-	-	25 595	30 000	-	69 196	-		17 552	-	197 268		53 535
3. Redevance Suivi de Change	63 360 754	4 447 751	6 099 175	5 005 950	4 375 177	5 163 942	5 161 383	5 840 246	5 016 551	4 723 694	6 529 485	62 217 480	5 550 957	4 033 072
4. Recettes HDM	1 320 975	647 838	-	71 505	-	40 000	102 497	20 000	47 170	92 724	52 772	1 082 232		20 000
5. Autres recettes d'exploitation	339 855 608	20 430 561	63 028 584	68 046 428	24 075 687	30 022 242	11 048 802	30 926	860 750	310 184	547 267	298 441 470	239 647	31 915
B. Opérations de change	***1 367 029 851***	***121 972 716***	***288 642 663***	***43 332 534***	***47 792 263***	***118 363 501***	***61 037 642***	***52 550 638***	***34 234 444***	***86 630 901***	***56 680 673***	***1 086 510 804***	***49 973 307***	***49 599 984***
1. Rachats recettes fiscales et non fisc.	1 367 029 851	121 972 716	288 642 663	43 332 534	47 792 263	118 363 501	61 037 642	52 550 638	34 234 444	86 630 901	56 680 673	1 086 510 804	49 973 307	49 599 984
- Recettes minières	1 239 576 155	105 106 804	271 213 001	40 461 392	45 632 056	101 671 266	47 025 468	38 061 283	32 366 310	79 261 725	51 362 549	929 277 462	47 199 016	43 138 543
- Recettes pétrolières	74 608 616	6 962 200	17 357 461	2 697 917	2 011 227	6 647 012	13 417 936	14 280 946	1 662 677	5 185 993	4 483 543	102 519 366	2 675 500	6 162 020
- Pas de porte chinois	-	-	-	-	-	-	-	-	-	-	-	-	-	-
- Pas de porte minier	-	-	-	-	-	-	-	-	-	-	-	-	-	-
- Autres	52 845 080	9 903 712	72 201	173 225	148 980	10 045 223	594 238	208 409	205 457	2 183 183	834 581	54 713 976	98 790	299 421
2. Rachats Financements extérieurs	-	-	-	-	-	-	-	-	-	-	-	-	-	-
- IDA	-	-	-	-	-	-	-	-	-	-	-	-	-	-
- BAD	-	-	-	-	-	-	-	-	-	-	-	-	-	-
- UE	-	-	-	-	-	-	-	-	-	-	-	-	-	-
3. Achats interbancaires(Adjudications)	-	-	-	-	-	-	-	-	-	-	-	-	-	-
4. Swap (Achats)	-	-	-	-	-	-	-	-	-	-	-	-	-	-
C. F.R.C(Facilité Rapide de crédit)	-	-	-	-	-	-	-	-	-	-	367 151 702	367 151 702	-	-
II. DEPENSES	***1 747 214 330***	***217 188 291***	***108 387 206***	***209 030 860***	***106 486 734***	***158 432 233***	***175 851 557***	***131 805 252***	***57 277 187***	***78 361 216***	***69 770 122***	***1 489 716 641***	***61 543 745***	***68 940 504***
A. Dépenses du Trésor	***1 508 892 095***	***189 656 658***	***97 024 248***	***194 629 875***	***94 771 076***	***137 722 643***	***157 917 810***	***119 473 422***	***50 501 229***	***53 682 867***	***44 166 280***	***1 278 050 869***	***50 925 453***	***50 890 062***
1. Service de la dette extérieure	124 221 059	23 068 015	7 894 704	11 878 231	2 857 429	22 526 050	8 082 731	19 450 714	14 772 902	12 558 310	3 517 641	140 909 630	14 251 100	10 933 445
2. Paiements diverses créances	2 881 055	-	-	-	8 732 417	10 193 276	10 174 032	10 123 149	10 045 550	10 021 382	9 947 067	69 236 876	9 185 791	9 090 345
- Frais Financiers	-	-	-	-	898 375	1 111 734	1 092 490	1 041 607	964 008	939 840	865 525	6 913 579	838 074	742 628
-Créance MOHAN ENERGIE BARAGE KAKOBOLA					3 450 000	3 450 000	3 450 000	3 450 000	3 450 000	3 450 000	3 450 000	24 150 000	3 450 000	3 450 000
- Créances Angelin Ocean Trade	2 881 055	-	-	-	-	-	-	-	-	-	-	-	-	-
-CREANCE DEM EQUIPEMENT						1 247 500	1 247 500	1 247 500	1 247 500	1 247 500	1 247 500	7 485 000	1 247 500	1 247 500
-Créance Angelique intrn/ BARAGE KAKOBOLA					1 313 782	1 313 782	1 313 782	1 313 782	1 313 782	1 313 782	1 313 782	9 196 474	1 314 782	1 314 782
- Créances Pétrolieres					3 070 260	3 070 260	3 070 260	3 070 260	3 070 260	3 070 260	3 070 260	21 491 823	2 335 435	2 335 435
3. Fonctionnement	**1 381 789 981**	**166 588 643**	**89 129 544**	**182 751 644**	**83 181 230**	**105 003 316**	**139 661 047**	**89 899 559**	**25 682 776**	**31 103 174**	**30 701 572**	**1 067 904 364**	**27 488 562**	**30 866 272**
- Représentations diplomatiques	31 345 322	4 643 064	2 526 640	1 194 664	2 090 593	477 903	2 599 364	2 314 109	1 613 950		2 113 767	21 934 784	2 325 815	1 192 476
- Fournisseurs étrangers	251 760 526	97 578 387	37 698 800	111 112 428	13 906 163	16 844 836	30 055 312	33 562 462	11 978 730	3 363 050	10 737 398	386 266 494	2 217 705	14 867 306
- Fournisseurs locaux	-	-	-	-			-	-		-		-		
- Autres Fournisseurs (60 milds et 50 % HIPC)	-	-	-	-			-	-		-		-	-	-
- Institutions	306 010 888	31 161 300	32 118 105	38 655 706	42 897 781	52 469 167	65 894 474	33 649 824	8 132 692	17 227 684	12 940 584	377 196 324	11 859 283	10 415 148
- CENI	513 830 978	18 213 576	-	5 050 000	3 187 083	4 730 418	5 591 596	3 889 131	-	274 683	545 774	75 099 604		
- Parlementaires	-	-	-	-			-	-		-	-	-	-	-
- Armée	125 294 221	6 614 704	2 667 699	11 716 941	2 971 585	11 385 383	12 758 388	8 462 589	-	5 497 715	-	78 874 786	4 759 899	-
- Missions et Soins de santé	115 050 839	5 383 279	12 033 307	10 505 287	17 057 434	11 787 632	15 905 766	7 281 672	3 505 777	4 204 961	3 461 251	100 860 729	2 258 206	4 391 342
- Diverses Contributions de la RDC	37 410 290	2 994 333	2 084 994	4 516 618	1 070 591	7 307 978	6 856 147	739 771	451 627	535 082	902 797	27 671 644	4 067 654	
- Autres	1 086 916	-	-	-	-	-	-	-	-	-	-	-	-	-
B. Dépenses de la BCC	**238 322 235**	**27 531 633**	**11 362 958**	**14 400 985**	**11 715 658**	**20 709 591**	**17 933 747**	**12 331 830**	**6 775 958**	**24 678 349**	**25 603 843**	**211 665 772**	**10 618 292**	**18 050 442**
1. Remboursement créances	93 914 815	18 509 650	-	-	-	6 865 663	6 802 171	-	-	6 748 378	-	52 756 541	6 831 816	6 742 679
- FMI	93 914 815	18 509 650	-	-	-	6 865 663	6 802 171	-	-	6 748 378	-	52 756 541	6 831 816	6 742 679
- Autres engagements de la BCC	-	-	-	-	-	-	-	-	-	-	-	-	-	-
2. Frais financiers	27 817 063	2 004 503	1 625 028	7 234 598	1 547 534	1 682 632	3 977 496	1 774 118	601 042	5 227 321	1 044 341	34 028 261	915 201	2 571 100
- Intérets debiteurs et autres charges/FMI	6 306 799	-	-	1 962 874	-	-	1 904 277	-	-	1 578 373	-	7 409 854	-	1 353 935
- Frais financiers/engagement de la BCC	-	-	-	-	-	-	-	-	-	-	-	-	-	-
- Commmissions sur paiements	21 510 264	2 004 503	1 625 028	5 271 724	1 547 534	1 682 632	2 073 218	1 774 118	601 042	3 648 948	1 044 341	26 618 408	915 201	1 217 165
3. Fonctionnement	93 034 904	4 649 563	7 401 719	4 469 785	7 896 957	8 001 098	4 872 468	**7 281 450**	**4 650 895**	**8 248 420**	**13 958 259**	**77 544 503**	**1 559 001**	**5 623 195**
- Fournisseurs étrangers	34 239 544	2 757 602	2 761 476	1 746 245	2 723 219	2 386 700	1 260 430	2 480 301	2 320 843	3 172 548	3 251 044	26 529 715	571 473	1 214 925
- Missions et Soins de santé	5 386 079	776 903	322 121	326 311	578 682	543 317	516 877	1 004 296	441 750	453 056	449 608	5 772 411	129 019	593 350
- HDM	17 853 201	493 362	3 021 806	-	1 603 846	1 857 292	2 582 095	2 857 649	191 385	4 013 994	2 386 784	21 640 039	495 596	2 175 219
- Frais d'administration et de gestion	35 375 001	621 696	1 296 316	2 376 729	2 988 711	3 213 789	418 066	939 205	1 529 643	565 319	7 870 823	23 172 000	356 818	1 639 700
- Autres	181 079	-	-	20 500	2 500	-	95 000	-	167 274	43 503	-	430 339	6 096	
4. Investissements	17 555 453	2 367 918	2 336 211	2 696 602	2 271 166	4 160 198	2 281 613	3 276 262	1 524 021	4 454 230	10 601 243	47 336 466	1 312 274	3 113 468
a.Investissements de modernisation	7 624 665	34 752	-	-	406 038	-	-	2 438 680	1 452 935	4 333 386	6 564 307	19 075 528	1 312 274	3 113 468
- V.Sat	-	-	-	-	-	-	-	-	-	-	-	-	-	-
- Modernisation de la Direction de la Trésorerie	-	-	-	-	-	-	-	-	-	-	-	-	-	-
- ISA/IFRS	190 195	34 752	-	-	34 417	-	-	-	-	-	-	115 392	-	-
- Maintenance logiciel(flexcube, Navision…)	196 741	-		-	-	-	-	-	-	-	-	11 546		
-Batiments	7 237 729	-		-	371 621	-	-	2 438 680	1 452 935	4 333 386	6 564 307	18 948 591	1 312 274	3 113 468
b.Investissements courants	9 930 789	2 333 166	2 336 211	2 696 602	1 865 128	4 160 198	2 281 613	837 582	71 086	120 844	4 036 936	28 260 938	-	-
- Matériels informatiques	-	-	-	-	-	-	-	-	-	-	-	-	-	-
- Equipements et Matériels d'impression (HDM)	4 337 126	-	-	-	-	-	-	-	-	-	4 036 936	4 036 936	-	-
- Matériels roulants	5 593 663	2 333 166	2 336 211	2 696 602	1 865 128	4 160 198	2 281 613	837 582	71 086	120 844	-	24 224 002		
5 . Ventes interbancaires	6 000 000	-	-	-	-	-	-	-	-	-	-	-	-	-
6 . Swap (remboursements)	-	-	-	-	-	-	-	-	-	-	-	-	-	-
III. BALANCE	**39 169 580**	**-68 698 344**	**250 520 153**	**-91 336 850**	**-29 172 497**	**-3 801 492**	**-96 480 436**	**-72 271 530**	**-16 229 698**	**14 226 742**	**362 104 340**	**339 703 106**	**-4 577 870**	**-13 514 836**
Stock final	**883 184 820**	**901 209 648**	**1 151 729 801**	**1 060 392 951**	**1 031 220 454**	**1 027 418 962**	**930 938 526**	**858 666 996**	**842 437 298**	**856 664 409**	**1 218 768 749**	**1 218 768 749**	**1 188 528 356**	**1 175 013 519**

Source : BCC - Direction des Opérations Bancaires et des Marchés.

Tableau III.7

POSITION NETTE DE CHANGE D' AUTRES INSTITUTIONS DES DEPOTS [1]

(en milliers de USD)

	2016	2017	2018	2019									2020
	Année	**Année**	**Année**)	Mai (p)	Juin(p)	Juillet (p)	Août (p)	Septembre (p)	Octobre (p)	Novembre (p)	Décembre (p)	Année	janvier (p)
1. Position nette en début période (a)	-29 925	22 081	322 833	320 848	60 632	19 392	100 536	93 409	91 456	53 818	128 337	16 634	296 748
2. Différence des cours	150 239	-8 845	-385 270	-3 278	-48 098	72 207	-20 137	-266	252	-49 570	-18 362	210 856	18 334
3. Position nette en début période (b)	120 314	13 236	-62 437	317 570	12 534	91 599	80 399	93 143	91 708	4 248	109 975	227 490	315 082
4. Recettes	**5 053 576**	**8 429 912**	**6 397 982**	**112 930**	**423 834**	**181 171**	**80 602**	**114 580**	**97 926**	**495 622**	**809 919**	**3 091 086**	**527 407**
- Exportations	1 841 832	2 635 400	3 024 274	61 486	263 247	80 042	39 235	71 119	54 493	343 018	549 732	1 898 575	334 863
- Invisibles	3 211 744	5 794 512	3 373 708	51 444	160 587	101 129	41 367	43 461	43 433	152 604	260 187	1 192 511	192 544
5. Dépenses	**2 208 069**	**1 994 392**	**2 619 320**	**346 739**	**232 486**	**63 280**	**110 337**	**93 055**	**39 014**	**267 919**	**296 460**	**1 905 995**	**269 997**
- Importations	870 195	647 200	1 035 522	23 796	119 443	23 910	21 911	24 783	19 995	91 439	97 967	622 154	120 645
- Invisibles	1 337 874	1 347 192	1 583 798	322 943	113 043	39 370	88 426	68 272	19 019	176 480	198 493	1 283 841	149 352
6. Solde (4 -5)	**2 845 507**	**6 435 520**	**3 778 662**	**-233 809**	**191 348**	**117 891**	**-29 735**	**21 525**	**58 912**	**227 703**	**513 459**	**1 185 091**	**257 410**
7. Solde des moyens de couverture	-2 943 740	-6 125 923	-3 699 591	-23 129	-184 490	-108 954	42 745	-23 212	-96 802	-103 614	-326 686	-1 115 833	-86 949
8. Position nette à fin période (3+6+7)	**22 081**	**322 833**	**16 634**	**60 632**	**19 392**	**100 536**	**93 409**	**91 456**	**53 818**	**128 337**	**296 748**	**296 748**	**485 543**

Source *: - Banque Centrale Congo.*

(1) Au cours du dernier jour de la période.
(a) Cours initial.
(b) Cours actuel.
(p) Provisoire

Tableau III.8

ÉVOLUTION DES COURS MOYENS MENSUELS DES MATIÈRES PREMIÈRES D'ORIGINE MINÉRALE

Produits et marchés	Cotations	Moyenne 2016	2017	2018					2019													2020	
			Décembre	Septembre	Octobre	Novembre	Décembre	**Moyenne**	Janvier	Février	Mars	Avril	Mai	Juin	Juillet	Août	Septembre	Octobre	Novembre	Décembre	**Moyenne**	Janvier	Février
- Cuivre (LME)	$/tm	**4 861,81**	6 791,20	6 011,10	6 219,22	6 181,84	6 098,38	**6 527,58**	5 923,15	6 257,88	6 452,02	6 448,73	6 040,23	5 860,45	5 940,48	5 730,73	5 742,26	5 737,70	5 857,45	6 063,10	**6 004,50**	6 070,77	5 685,15
- Zinc (LME)	$/tm	**2 085,37**	3 188,10	2 428,78	2 669,89	2 590,59	2 626,05	**2 926,25**	2 549,47	2 698,08	2 840,60	2 935,75	2 752,30	2 610,38	2 447,15	2 281,59	2 312,43	2 437,15	2 442,83	2 272,00	**2 548,41**	2 359,43	2 129,33
- Cobalt (Londres : cathode 99,80 %)	$/lb	**11,89**	32,08	33,29	33,50	33,50	33,00	**37,57**	27,89	21,25	17,52	14,25	15,77	16,11	13,69	13,68	17,83	18,01	17,77	16,81	**17,55**	16,23	16,72
- Cobalt (Londres : cathode 99,80 %)	$/tonne	**26 247,29**	70 816,78	73 482,34	73 951,43	73 951,43	72 847,68	**82 933,53**	61 559,30	46 909,49	38 683,91	31 456,95	34 818,38	35 555,19	30 217,87	30 202,69	39 367,18	39 766,77	39 235,78	37 108,17	**38 740,14**	35 845,88	36 900,66
- Diamant Congo (CEEC)	$/carat	**15,59**	16,85	9,95	13,85	10,25	15,57	**13,54**	24,75	6,87	13,89	13,53	11,92	14,53	…	…	…	…	…	…	**14,25**	…	…
- Coltan (Londres)	$/lb	**59,63**	85,10	95,00	95,00	89,55	87,50	**94,99**	83,86	79,50	76,17	72,50	72,50	72,50	67,13	53,50	53,50	53,50	56,60	58,50	**66,65**	58,50	59,70
- Or (New York)	$/o.t	**1 247,72**	1 265,72	1 198,80	1 214,25	1 220,72	1 250,29	**1 270,29**	1 291,05	1 319,83	1 302,24	1 286,01	1 282,87	1 360,52	1 413,82	1 491,78	1 508,34	1 493,32	1 472,56	1 481,79	**1 392,12**	1 560,29	1 594,75
- Argent (New York)	cts/o.t	**1 708,23**	1 623,10	1 426,75	1 456,74	1 436,45	1 469,60	**1 571,63**	1 562,14	1 580,90	1 528,86	1 502,09	1 463,91	1 504,10	1 576,17	1 721,91	1 810,38	1 763,39	1 714,95	1 717,85	**1 620,97**	1 796,27	1 784,05
- Pétrole :																							
- Brent (Londres)	$/baril	**45,09**	64,10	79,20	80,59	65,97	57,69	**71,52**	60,14	64,52	66,89	71,67	69,87	62,97	64,32	59,28	61,34	59,54	62,46	65,27	**64,09**	63,71	55,49
- WTI (New York)	$/baril	**43,57**	57,92	68,83	70,72	57,15	49,83	**64,70**	52,22	55,27	58,20	63,86	60,72	54,71	57,52	54,70	56,21	53,99	57,23	60,20	**57,13**	57,63	50,65

Source : *Bourse -Les Echos.*

ÉVOLUTION DES COURS MOYENS MENSUELS DES MATIÈRES PREMIÈRES D'ORIGINE AGRICOLE

Produits et marchés	Cotations	Moyenne 2016	2017	2018					2019													2020	
			Décembre	Septembre	Octobre	Novembre	Décembre	**Moyenne**	Janvier	Février	Mars	Avril	Mai	Juin	Juillet	Août	Septembre	Octobre	Novembre	Décembre	**Moyenne**	Janvier	Février
- Huile de palme (Kuala Lumpur) (1)	Riggints/tm	**2 644,68**	2 462,50	2 186,50	2 119,65	1 863,77	1 933,75	**2 256,41**	2 135,84	2 139,80	2 013,00	2 071,50	1 975,77	1 983,15	1 945,48	2 138,77	2 143,81	2 212,35	2 579,52	2 871,76	**2 184,23**	2 947,55	2 671,55
- Café Arabica (New York)	Cts/lb	**136,32**	121,68	97,82	114,87	111,74	100,36	**113,15**	103,49	99,39	94,64	91,70	93,01	102,65	105,72	94,58	97,88	97,28	109,91	128,89	**101,60**	113,46	104,03
- Café Robusta (Londres)	$/tm	**1 730,92**	1 724,10	1 541,95	1 680,26	1 634,00	1 500,35	**1 689,85**	1 520,54	1 525,65	1 494,62	1 399,00	1 346,09	1 403,95	1 384,22	1 301,36	1 298,57	1 248,30	1 362,52	1 379,05	**1 388,66**	1 311,14	1 267,45
- Caoutchouc (Singapour)	Cts/kg	**163,86**	161,79	143,83	141,96	134,95	146,30	**155,78**	157,66	162,20	172,13	172,03	179,39	197,69	178,78	152,27	149,70	145,48	154,19	165,75	**165,61**	165,55	159,24
- Cacao (New York)	$/tm	**3 079,90**	1 907,55	2 240,70	2 139,09	2 185,37	2 234,35	**2 310,51**	2 305,61	2 252,80	2 201,71	2 373,82	2 377,64	2 472,70	2 465,70	2 196,73	2 337,00	2 466,17	2 613,38	2 548,19	**2 384,29**	2 681,64	2 873,70
- Coton (New York)	Cts/lb	**65,59**	75,52	80,58	78,80	77,10	77,03	**82,15**	73,25	71,47	75,83	78,05	69,05	65,43	63,07	58,93	59,64	63,37	64,04	66,67	**67,40**	69,70	67,13
- Bois (Chigago)(2)	$/bdft	**298,98**	434,66	390,20	328,80	340,64	328,57	**461,02**	355,72	407,56	378,88	342,99	330,63	362,55	356,43	361,69	372,90	381,83	399,51	404,99	**371,31**	399,86	439,48

Source : *Bourse -Les Echos.*

(1) - Riggints monnaie de Kwala Lumpur : 25 riggints = 5 euros.

(2) - Bdft (Board foot) : 1 bdft = 2,35973722 liters.

ÉVOLUTION DES VALEURS A L'EXPORTATION DE DIAMANT

(en milliers de USD)

Périodes	2012		2013		2014		2015		2016		2017		2018		2019	
	DIAMANT	DIAMANT	DIAMANT	DIAMANT	DIAMANT	DIAMANT	DIAMANT	DIAMANT	DIAMANT	DIAMANT	DIAMANT	DIAMANT	DIAMANT	DIAMANT	DIAMANT	DIAMANT
	C.A.	INDUSTRIEL(1)	C.A.	INDUSTRIEL(1)	C.A.	INDUSTRIEL(1)	C.A.	INDUSTRIEL(1)	C.A.	INDUSTRIEL(1)	C.A.	INDUSTRIEL(1)	C.A.	INDUSTRIEL(1)	C.A.	INDUSTRIEL(1)
Janvier	15 496,48	-	15 990,84	-	18 252,23	-	797,71	112,62	16 138,91	365,57	7 233,11	443,11	2 909,70	10 090,52	10 260,65	7 966,99
Février	32 922,17	-	12 169,91	-	20 119,41	-	768,89	107,59	14 570,27	4 179,73	13 887,15	6 365,66	12 147,63	-	4 119,39	3 710,42
Mars	24 599,86	-	19 182,08	-	14 186,57	-	1 260,67	246,99	11 492,08	6 937,23	12 516,43	269,96	21 654,90	-	14 380,04	11 677,41
Avril	19 669,42	-	19 658,96	-	13 793,08	-	1 163,32	134,45	13 549,28	4 848,84	9 995,26	9 492,46	8 890,79	4 720,61	8 930,22	11 529,27
Mai	21 900,60	-	18 242,24	-	15 491,20	-	850,23	270,23	15 769,69	145,01	12 083,25	161,87	7 701,47	2 598,71	3 691,33	4 086,05
Juin	23 075,38	-	11 747,00	-	21 679,35	-	1 050,91	324,65	13 744,39	7 061,30	7 231,93	12 138,78	14 380,35	9 091,46	7 370,50	11 035,26
Juillet	16 648,21	-	22 342,55	-	19 051,42	-	700,18	134,22	17 175,78	6 174,34	13 177,37	1 080,40	10 099,49	-	…	…
Août	25 504,10	-	17 911,28	-	12 257,09	-	775,70	56,75	16 447,24	-	13 416,32	41,10	10 800,67	9 923,93	…	…
Septembre	19 621,61	-	18 358,22	-	15 577,99	-	1 874,95	131,88	14 067,11	10 462,92	13 050,01	6 557,45	8 856,74	-	…	…
Octobre	23 844,28	-	24 634,56	-	21 144,91	-	1 079,44	148,82	24 066,77	5 638,83	13 900,34	7 692,93	9 497,25	9 473,70	…	…
Novembre	27 518,55	-	21 632,88	100 093,00	18 365,45	-	1 299,12	366,55	8 110,28	1 665,58	14 900,98	8 901,23	16 261,75	-	…	…
Décembre	15 879,78	-	21 003,65	-	17 647,47	-	1 440,07	693,27	9 466,98	7 220,93	15 881,45	7 000,68	26 438,65	10 547,71	…	…
TOTAL	266 680,44	-	222 874,18	100 093,00	207 566,17	-	13 061,19	2 728,02	174 598,78	54 700,28	147 273,63	60 145,64	149 639,39	56 446,64	48 752,13	50 005,40

Sources *: - Ministères des Mines (Commission interministérielle d'Harmonisation et de Consolidation des Statitsiques Minières (CTCPM), à partir de 2014.*

- Rapports Ministère des Mine et du Centre d'Evaluation, d'Expertise et de Certification des Substances Minérales Précieuses et Semi-précieuses (C.E.E.C.), avant 2014.

(1) Il s'agit de la production industrielle exportée par la SACIM, Sté SAGA SPRL, Sté Minière de Lupatapata (SMDL).

Tableau III. 10

SERVICE DE LA DETTE EXTÉRIEURE PAR GROUPES DES CRÉANCIERS DU 1er JANVIER AU 29 FEVRIER 2020
(en milliers de USD)

CRÉANCIERS	Service prévu	Service effectué	Ecart	Taux d'exécution
INSTITUTIONS MULTILATÉRALES	59 153,4	26 734,8	-32 418,6	45,2
CLUB DE LONDRES	-	-	0,0	0,0
CLUB DE KINSHASA	10 114,8	10 343,5	228,7	102,3
CLUB DE PARIS	-	3,5	3,5	-
Total	**69 268,2**	**37 081,8**	**-32 186,3**	**53,5**

Sources *: Direction Générale de la Dette Publique (DGDP) et Banque Centrale du Congo.*

Tableau III. 11

EXÉCUTION MENSUELLE DU SERVICE DE LA DETTE PAR GROUPES DES CRÉANCIERS

(en USD)

CRÉANCIERS	2 017	2 018	2 019								2 020		
	Cumul	Cumul	Juin	Juillet	Août	Septembre	Octobre	Novembre	Décembre	Cumul	Janvier	Février	Cumul
Institutions multilatérales	143 763 784,6	156 413 668,1	2 612 493,7	28 556 893,2	10 048 503,8	2 897 299,6	1 222 900,8	15 691 018,2	2 833 369,8	122 258 089,8	17 439 486,2	9 295 357,4	26 734 843,6
dont : - FMI	92 991 665,0	100 221 613,8	-	6 865 662,8	8 706 448,2	-	-	8 326 751,0	-	60 166 395,6	6 831 815,8	8 096 614,2	14 928 430,0
													-
Club de Londres	-	1 540 602,7	-	-	-	-	1 964 714,6	-	-	3 977 162,1	-	-	-
Club de Kinshasa	48 352 994,3	63 449 805,6	249 979,0	209 706,7	6 740 675,5	31 844 154,2	5 044 334,3	5 673 765,2	684 271,0	82 760 253,4	3 708 791,1	6 634 678,4	10 343 469,5
Club de Paris	19 978 764,8	3 477 248,0	5 600,2	-	-	-	64 363,6	19,0	-	321 232,0	3 533,0	-	3 533,0
Total	**212 095 543,7**	**224 881 324,4**	**2 868 072,9**	**28 766 599,9**	**16 789 179,3**	**34 741 453,8**	**8 296 313,2**	**21 364 802,4**	**3 517 640,8**	**209 316 737,4**	**21 151 810,3**	**15 930 035,8**	**37 081 846,2**

Source *: Direction des Opérations Bancaires et des Marchés - BCC.*

Tableau III. 12

ÉVOLUTION MENSUELLE DES RÉSERVES DE CHANGE AU SENS LARGE [1]

(en millions de USD)

	2016	2017	2018	2019												2020	
	décembre	décembre	décembre	janvier	février	mars	avril	mai	juin	juillet	août	septembre	octobre	novembre	décembre	janvier	février
En millions de USD	2 467,05	3 142,45	3 505,48	3 603,65	3 745,93	3 683,38	3 983,93	4 049,53	3 862,72	3 956,44	4 125,29	4 053,04	4 113,93	4 089,27	4 377,91	4 324,02	...
En mois d'importations	2,52	3,20	3,45	3,33	3,46	3,41	3,68	3,74	3,57	3,66	3,81	3,75	3,80	3,78	4,05	3,96	...
En semaines d'importations	10	13	14	14	15	14	15	16	15	15	16	16	16	16	17	17	...
En jours d'importations	6	6	6	3	0	5	6	1	3	5	3	1	3	2	3	0	...

Source *: Direction de la Recherche et des Statistiques - BCC.*

(1) Réserves de change incluant les dépôts des banques en monnaies étrangères.

Tableau III. 12 bis

ÉVOLUTION MENSUELLE DES RÉSERVES DE CHANGE AU SENS STRICT [2]

(en millions de USD)

	2016	2017	2018	2019												2020	
	décembre	décembre	décembre	janvier	février	mars	avril	mai	juin	juillet	août	septembre	octobre	novembre	décembre	janvier	février
En millions de USD	845,44	844,02	879,48	913,67	969,91	901,21	1 151,73	1 060,39	1 033,87	1 027,42	930,94	858,67	842,44	856,66	818,65	774,07	696,15
En mois d'importations	0,86	0,86	0,87	0,84	0,90	0,83	1,06	0,98	0,96	0,96	0,87	0,80	0,79	0,80	0,76	0,71	0,64
En semaines d'importations	3	3	3	3	3	3	4	4	4	4	3	3	3	3	3	3	2
En jours d'importations	5	5	5	4	6	4	4	1	0	0	5	3	2	3	1	0	5

Source *: Direction des Opérations Bancaires et des Marchés - BCC.*

(2) Réserves de change tirées exclusivement de la position de change de la BCC(à partir de décembre 2019).

Graphique III.1 Évolution des cours indicatif et parallèle moyen

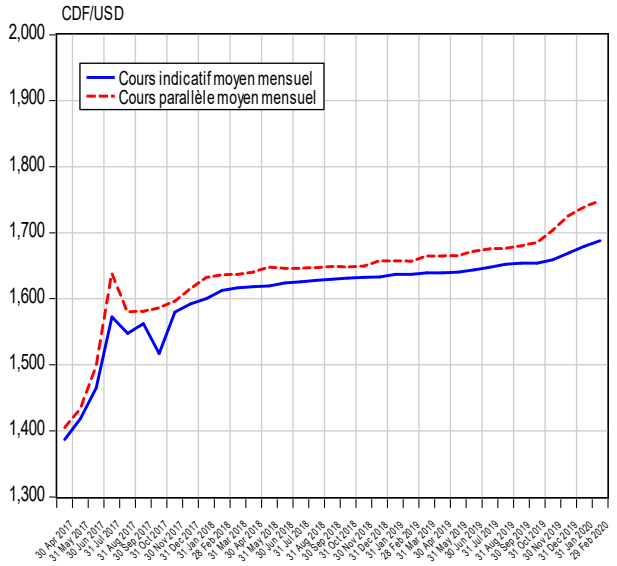

Graphique III.2 Évolution de l'écart en % entre le cours indicatif et le cours parallèle

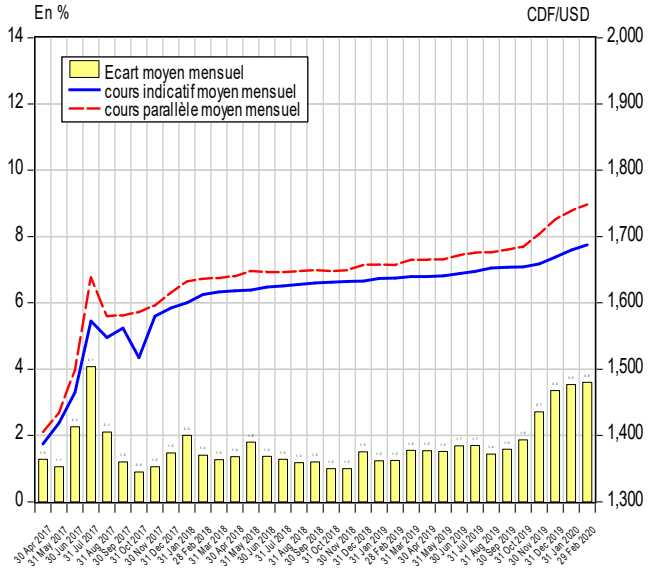

Graphique III.3 Évolution du solde des transactions mensuelles sur le marché des changes

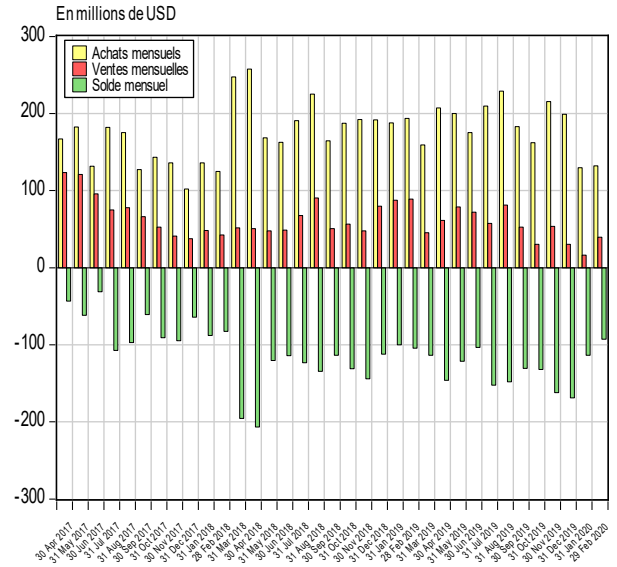

Graphique III.4 Évolution des transactions mensuelles sur le marché des changes

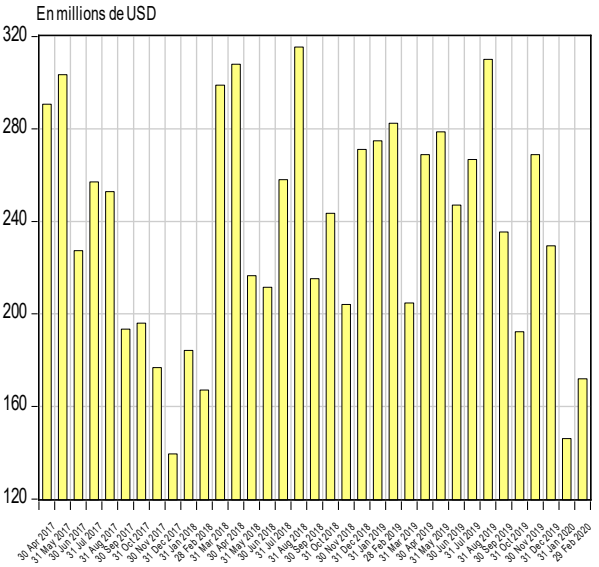

Graphique III.5 Évolution mensuelle du solde budgétaire en devises

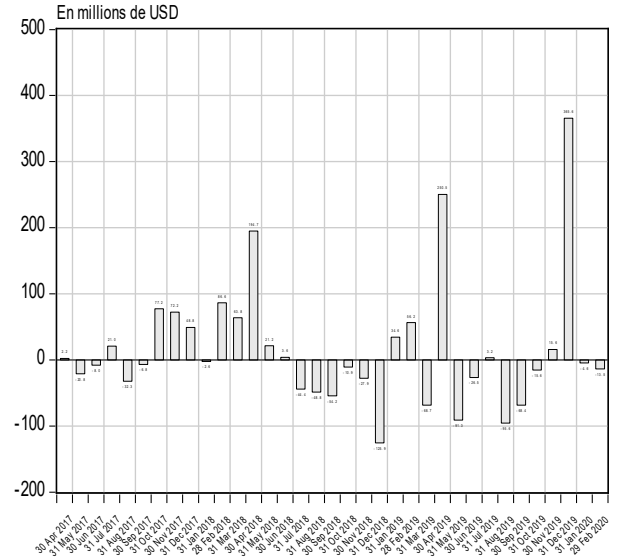

Graphique III.6 Évolution mensuelle des réserves internationales

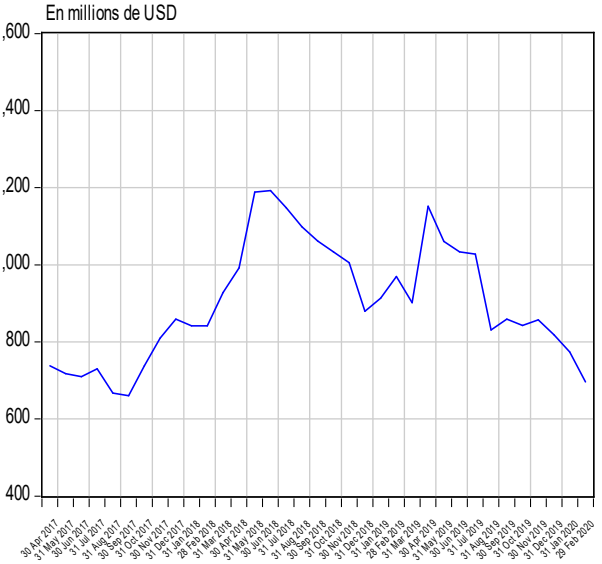

Source : Direction de la Recherche et des Statistiques sur base des données communiquées par la Direction des Opérations Bancaires et des Marchés.

Graphique III.7 Évolution des cours du cuivre et du zinc sur le marché de Londres

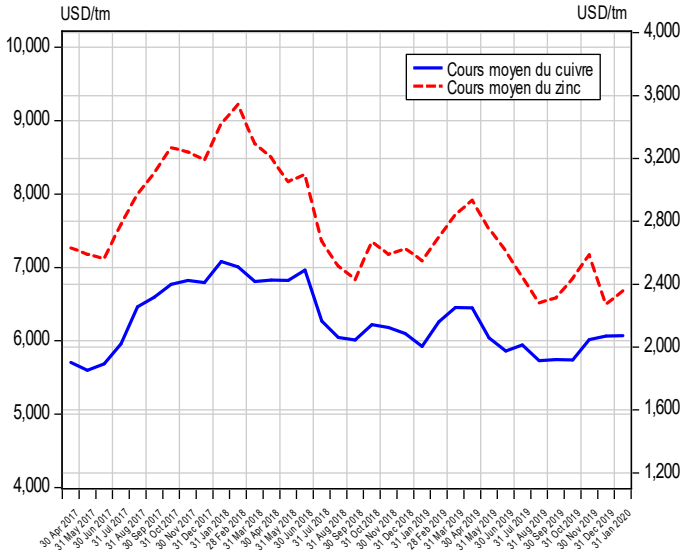

Graphique III.8 Évolution des cours du cobalt et coltan sur le marché de Londres

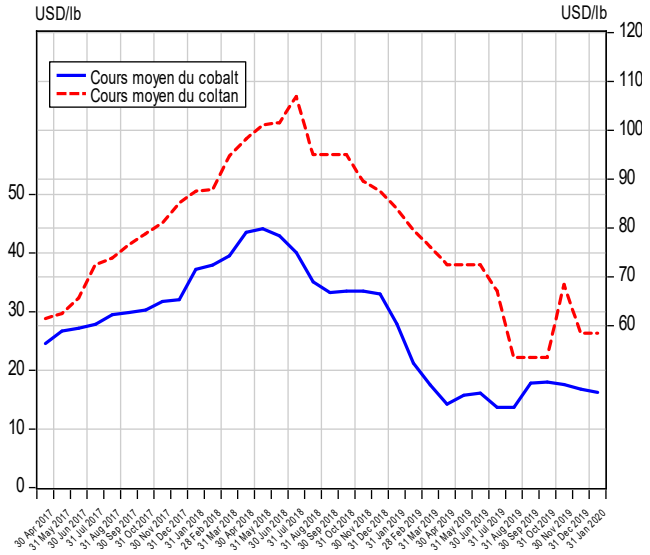

Graphique III.9 Évolution des cours de l'or et de l'argent sur le marché de New York

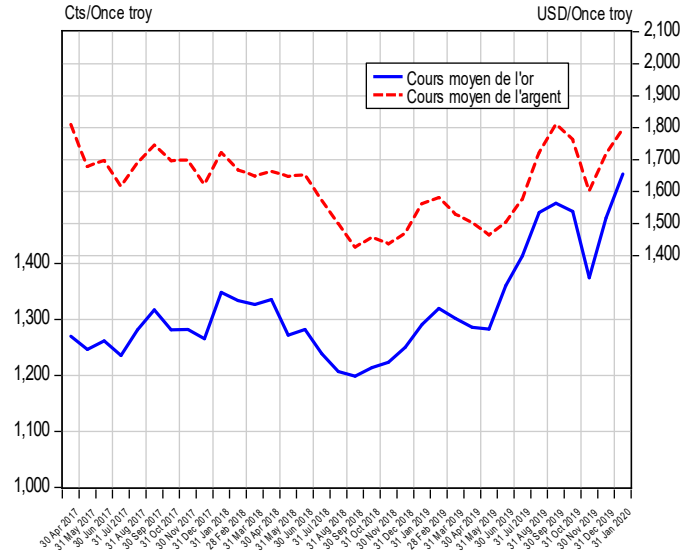

Graphique III.10 Évolution du cours du pétrole sur le marché international

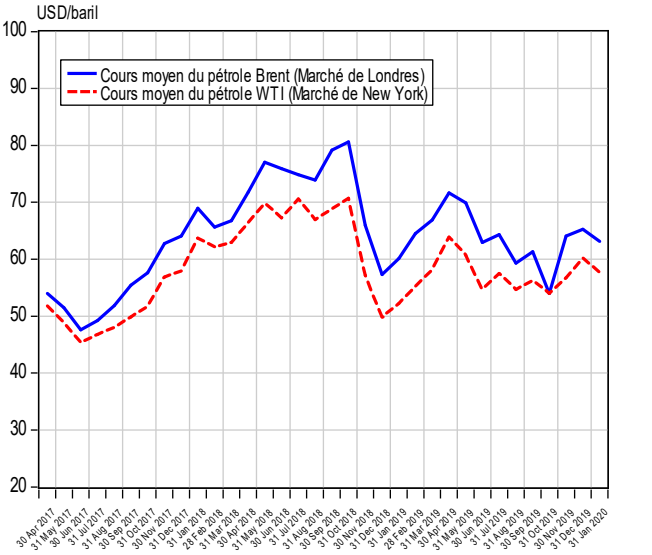

Graphique III.11 Évolution des cours du café et du cacao sur le marché international

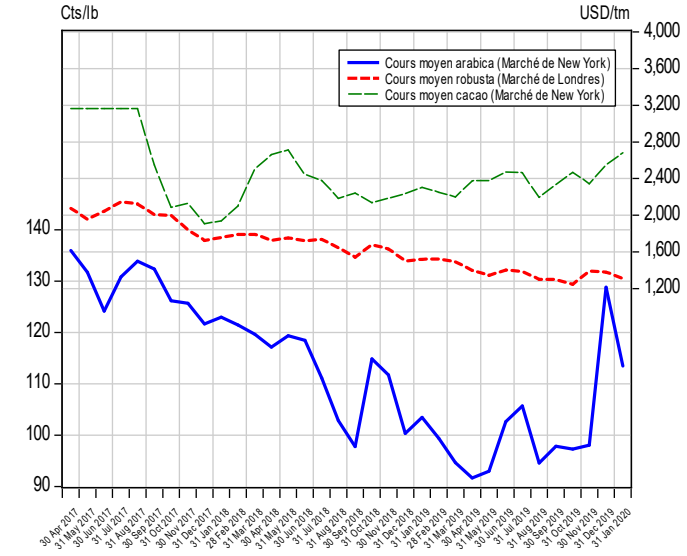

Graphique III.12 Évolution du cours du coton sur le marché de New York

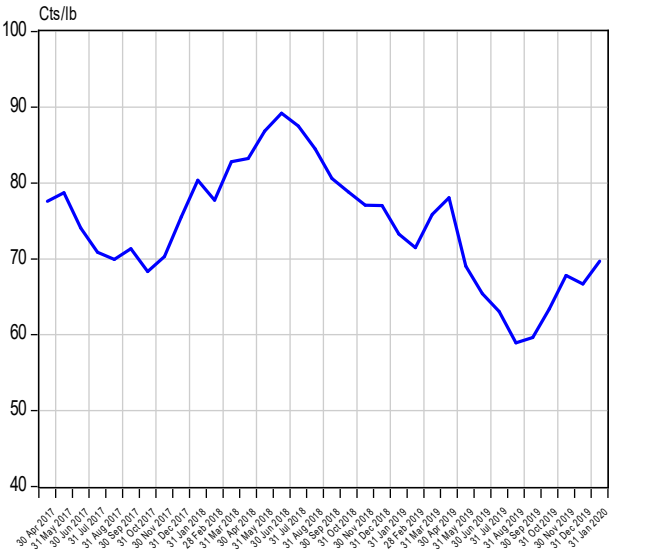

Source : Direction de la Recherche et des Statistiques sur base des données de la Bourse Les Echos.fr (Cfr. Tableaux III.8 et III.8 bis)

Tableau IV. 1

SITUATION DES INSTITUTIONS DE DÉPÔTS [1]

(En millions de CDF)

Rubriques	2 018	2 019												2020	
	DÉCEMBRE	JANVIER (p)	FÉVRIER (p)	MARS (p)	AVRIL (p)	MAI (p)	JUIN (p)	JUILLET (p)	AOÛT(p)	SEPTEMBRE (p)	OCTOBRE (p)	NOVEMBRE	DÉCEMBRE (p)	JANVIER (p)	FÉVRIER (p)
1. AVOIRS EXTÉRIEURS NETS (a-b)	**3 414 514**	**3 661 531**	**3 815 395**	**3 795 594**	**3 914 000**	**3 996 129**	**3 723 347**	**3 740 182**	**4 078 066**	**4 228 854**	**3 996 049**	**4 177 168**	**4 417 083**	**4 882 021**	**4 511 144**
a) Avoirs	5 100 656	5 322 794	5 466 422	5 399 225	5 535 731	5 663 409	5 328 245	5 333 534	5 781 576	5 996 353	5 803 532	5 989 261	6 812 439	7 313 199	6 916 661
b) Engagements	1 686 141	1 661 263	1 651 027	1 603 631	1 621 731	1 667 281	1 604 899	1 593 353	1 703 510	1 767 499	1 807 483	1 812 093	2 395 356	2 431 178	2 405 517
2. AVOIRS INTÉRIEURS NETS (a+b+c)	**6 428 706**	**6 180 671**	**6 573 009**	**6 790 390**	**7 013 487**	**7 262 326**	**7 691 122**	**7 632 591**	**7 529 246**	**7 415 651**	**8 197 837**	**8 032 536**	**8 310 670**	**8 160 102**	**8 786 512**
a) Créances nettes sur l'Etat	371 839	393 106	397 150	438 722	117 338	276 913	361 984	304 601	647 503	701 968	863 552	817 391	903 550	972 048	1 095 880
b) Crédits à l'économie	4 291 973	4 099 659	4 196 135	4 280 825	4 338 305	4 626 027	4 731 329	4 825 229	4 849 219	5 154 846	5 297 437	5 380 310	5 406 817	5 636 789	5 838 525
C) Autres Postes Nets	1 764 894	1 687 906	1 979 724	2 070 843	2 557 844	2 359 387	2 597 808	2 502 761	2 032 523	1 558 837	2 036 848	1 834 835	2 000 303	1 551 265	1 852 108
3. MASSE MONÉTAIRE (au sens large)	**9 843 221**	**9 842 202**	**10 388 403**	**10 585 984**	**10 927 487**	**11 258 455**	**11 414 468**	**11 372 772**	**11 607 312**	**11 644 505**	**12 193 886**	**12 209 705**	**12 727 753**	**13 042 123**	**13 297 657**
- Monnaie	2 395 532	2 319 010	2 537 051	2 540 866	2 714 561	2 625 820	2 649 265	2 615 568	2 676 417	2 686 481	2 844 406	2 793 558	2 814 336	2 916 625	3 095 477
- Quasi - monnaie	7 447 689	7 523 192	7 851 352	8 045 118	8 212 925	8 632 635	8 765 203	8 757 204	8 930 895	8 958 025	9 349 480	9 416 146	9 913 417	10 125 498	10 202 180

Source : Banque Centrale du Congo.

(1) Il s'agit de la situation consolidée de la Banque Centrale du Congo et des Autres Institutions de Dépôts (Banques commerciales uniquement).
(r) : Rectifié.
(p) : Provisoire.

Tableau IV.2

LIQUIDITÉS MONÉTAIRES ET QUASI -MONÉTAIRES DES INSTITUTIONS DE DÉPÔTS

(en millions de CDF)

Rubriques	2 018	2 019												2020	
	DÉCEMBRE	JANVIER (p)	FÉVRIER (p)	MARS (p)	AVRIL (p)	MAI (p)	JUIN (p)	JUILLET (p)	AOÛT (p)	SEPTEMBRE (p)	OCTOBRE (p)	NOVEMBRE (p)	DÉCEMBRE (p)	JANVIER (p)	FÉVRIER (p)
A. Circulation fiduciaire hors banques	**1 559 683**	**1 553 582**	**1 549 949**	**1 550 583**	**1 536 154**	**1 576 707**	**1 600 912**	**1 560 122**	**1 575 622**	**1 555 274**	**1 602 954**	**1 678 263**	**1 772 939**	**1 649 416**	**1 710 500**
- Circulation fiduciaire hors BCC	1 689 799	1 687 692	1 697 058	1 699 387	1 704 052	1 732 476	1 753 626	1 736 281	1 741 924	1 733 571	1 749 728	1 849 715	1 933 635	1 826 199	1 864 762
- Encaisses AID	-130 116	-134 110	-147 109	-148 805	-167 897	-155 769	-152 713	-176 158	-166 301	-178 296	-146 773	-171 451	-160 695	-176 783	-154 262
B. Dépôts à vue en MN	**835 849**	**765 428**	**987 102**	**990 283**	**1 178 407**	**1 049 112**	**1 048 353**	**1 055 446**	**1 100 795**	**1 131 206**	**1 241 452**	**1 115 295**	**1 041 396**	**1 267 209**	**1 384 977**
- B.C.C	13 450	15 136	13 845	15 652	15 699	15 970	16 004	21 074	17 100	18 115	16 716	14 769	12 600	12 044	12 306
- AID	822 399	750 291	973 257	974 631	1 162 708	1 033 143	1 032 349	1 034 372	1 083 695	1 113 091	1 224 736	1 100 526	1 028 796	1 255 165	1 372 670
C. Dépôts à terme	**7 447 689**	**7 523 192**	**7 851 352**	**8 045 118**	**8 212 925**	**8 632 635**	**8 765 203**	**8 757 204**	**8 930 895**	**8 958 025**	**9 349 480**	**9 416 146**	**9 913 417**	**10 125 498**	**10 202 180**
1. Dépôts à terme MN	**46 092**	**65 735**	**68 818**	**62 380**	**67 467**	**76 075**	**76 487**	**67 809**	**62 663**	**61 769**	**65 637**	**63 901**	**66 216**	**69 489**	**77 383**
- B.C.C.	-	-	-	-	-	-	-	-	-	-	-	-	-	-	-
- AID	46 092	65 735	68 818	62 380	67 467	76 075	76 487	67 809	62 663	61 769	65 637	63 901	66 216	69 489	77 383
2. Dépôts en devises	**7 378 990**	**7 435 666**	**7 758 884**	**7 952 860**	**8 114 670**	**8 527 788**	**8 660 331**	**8 664 024**	**8 790 869**	**8 817 055**	**9 210 459**	**9 277 859**	**9 769 481**	**9 976 910**	**10 045 616**
- B.C.C.	6 220	7 141	8 839	5 658	4 687	4 211	3 825	4 990	4 717	4 684	4 687	4 703	4 395	4 395	4 395
- AID	7 372 770	7 428 525	7 750 045	7 947 202	8 109 983	8 523 578	8 656 506	8 659 034	8 786 152	8 812 372	9 205 772	9 273 156	9 765 086	9 972 514	10 041 221
3. Provisions pour importations	**22 606**	**21 791**	**23 650**	**29 878**	**30 789**	**28 772**	**28 385**	**25 371**	**77 363**	**79 200**	**73 384**	**74 386**	**77 720**	**79 099**	**79 181**
- B.C.C.	5 990	6 005	5 991	1 114	5 871	5 879	6 008	5 898	5 881	5 812	5 907	5 871	5 995	5 995	5 995
- AID	16 617	15 786	17 660	28 764	24 918	22 893	22 377	19 473	71 483	73 388	67 477	68 515	71 725	73 104	73 186
TOTAL (A+B+C)	**9 843 221**	**9 842 202**	**10 388 403**	**10 585 984**	**10 927 487**	**11 258 455**	**11 414 468**	**11 372 772**	**11 607 312**	**11 644 505**	**12 193 886**	**12 209 705**	**12 727 753**	**13 042 123**	**13 297 657**

Source: Banque Centrale du Congo.

(r) : Rectifié.
(p) : Provisoire.

Tableau IV.3

SITUATION DES INSTITUTIONS DE DÉPÔTS

(En millions de USD)

Rubriques	2 018	2 019												2020	
	DÉCEMBRE	JANVIER (p)	FÉVRIER (p)	MARS (p)	AVRIL (p)	MAI (p)	JUIN (p)	JUILLET (p)	AOÛT (p)	SEPTEMBRE (p)	OCTOBRE (p)	NOVEMBRE(P)	DÉCEMBRE (p)	JANVIER (p)	FÉVRIER (p)
1. AVOIRS EXTÉRIEURS NETS (a-b)	**2 088**	**2 236**	**2 330**	**2 316**	**2 389**	**2 434**	**2 263**	**2 267**	**2 466**	**2 557**	**2 415**	**2 515**	**2 641**	**2 899**	**2 661**
a) Avoirs extérieurs	3 120	3 250	3 338	3 294	3 378	3 449	3 238	3 232	3 496	3 626	3 507	3 607	4 072	4 343	4 081
b) Engagements extérieurs	1 031	1 014	1 008	978	990	1 015	975	966	1 030	1 069	1 092	1 091	1 432	1 444	1 419
2. AVOIRS INTÉRIEURS NETS (a+b+c)	**3 932**	**3 774**	**4 013**	**4 143**	**4 280**	**4 423**	**4 674**	**4 625**	**4 553**	**4 484**	**4 954**	**4 837**	**4 968**	**4 846**	**5 184**
a) Créances nettes sur l'Etat	227	240	242	268	72	169	220	185	392	424	522	492	540	577	647
b) Crédits à l'économie	2 625	2 504	2 562	2 612	2 648	2 817	2 875	2 924	2 932	3 117	3 201	3 240	3 232	3 347	3 445
c) Autres Postes Nets	1 079	1 031	1 209	1 264	1 561	1 437	1 579	1 517	1 229	943	1 231	1 105	1 196	921	1 093
3. MASSE MONÉTAIRE	**6 020**	**6 010**	**6 343**	**6 459**	**6 669**	**6 857**	**6 937**	**6 892**	**7 019**	**7 041**	**7 368**	**7 352**	**7 609**	**7 745**	**7 845**
- Monnaie	1 465	1 416	1 549	1 550	1 657	1 599	1 610	1 585	1 618	1 624	1 719	1 682	1 682	1 732	1 826
- Quasi - monnaie	4 555	4 594	4 794	4 909	5 012	5 258	5 327	5 307	5 400	5 416	5 650	5 670	5 926	6 013	6 019

Source : Banque Centrale du Congo.

Taux de change USD/CDF (à fin péric	1 635,08	1 637,56	1 637,81	1 638,92	1 638,60	1 641,89	1 645,40	1 650,19	1 653,75	1 653,86	1 654,89	1 660,65	1 672,80	1 683,95	1 694,99

(r) : Rectifié.
(p) : Provisoire.

Tableau IV.4

BILAN ANALYTIQUE DE LA BANQUE CENTRALE

(En millions de CDF, sauf indication contraire)

Rubriques	2018	2019							2020	
	DÉCEMBRE	JUIN (p)	JUILLET (p)	AOÛT (p)	SEPTEMBRE (p)	OCTOBRE (p)	NOVEMBRE (P)	DÉCEMBRE (p)	JANVIER (p)	FÉVRIER (p)
1. AVOIRS EXTÉRIEURS NETS	**-307 681**	**-641 080**	**-775 952**	**-767 636**	**-538 247**	**-875 105**	**-653 957**	**-683 867**	**-569 115**	**-605 730**
AEN (en millions de USD)	*-188*	*-390*	*-470*	*-464*	*-325*	*-529*	*-394*	*-409*	*-338*	*-357*
a) Avoirs extérieurs	1 074 827	672 269	516 050	510 832	735 577	410 820	632 651	1 220 860	1 335 517	1 295 354
Avoirs extérieurs (en millions de USD)	*657*	*409*	*313*	*309*	*445*	*248*	*381*	*730*	*793*	*764*
b) Engagements extérieurs	1 382 508	1 313 349	1 292 002	1 278 468	1 273 825	1 285 924	1 286 607	1 904 727	1 904 632	1 901 084
Engagements extérieurs (en millions de USD)	*846*	*798*	*783*	*773*	*770*	*777*	*775*	*1 139*	*1 131*	*1 122*
2. AVOIRS INTÉRIEURS NETS	**2 790 878**	**3 555 360**	**3 652 062**	**3 728 780**	**3 551 694**	**4 015 271**	**3 708 102**	**3 723 794**	**3 737 516**	**3 875 628**
a) Crédit net à l'État	593 183	711 781	620 334	870 297	984 858	1 098 798	1 030 096	1 139 799	1 233 287	1 363 850
b) Créances sur les banques	647 072	993 374	1 119 953	1 038 927	1 127 173	1 165 595	962 107	922 839	919 878	920 041
c) Créances sur les Entreprises Publiques	1	1	1	1	1	1	1	1	1	1
d) Crédit à l'économie	25 814	27 367	28 257	28 740	27 674	27 355	28 320	35 196	35 246	35 799
e) Autres Postes nets	1 524 809	1 822 837	1 883 518	1 790 815	1 411 989	1 723 523	1 687 578	1 625 960	1 549 105	1 555 937
3. BASE MONÉTAIRE AU SENS LARGE	**2 483 197**	**2 914 280**	**2 876 110**	**2 961 144**	**3 013 447**	**3 140 166**	**3 054 145**	**3 039 927**	**3 168 400**	**3 269 897**
a) Base monétaire au sens strict	**2 470 988**	**2 904 447**	**2 865 222**	**2 950 546**	**3 002 951**	**3 129 572**	**3 043 571**	**3 029 537**	**3 158 010**	**3 259 507**
- Circulation fiduciaire	1 689 799	1 753 626	1 736 281	1 741 924	1 733 571	1 749 728	1 849 715	1 933 635	1 826 199	1 864 762
- Dépôts des banques	767 739	1 134 818	1 107 867	1 191 523	1 251 266	1 363 129	1 179 088	1 083 302	1 319 767	1 382 439
- Autres dépôts	13 450	16 004	21 074	17 100	18 115	16 716	14 769	12 600	12 044	12 306
b) Dépôts en devises	**6 220**	**3 825**	**4 990**	**4 717**	**4 684**	**4 687**	**4 703**	**4 395**	**4 395**	**4 395**
c) Provisions pour importations	**5 990**	**6 008**	**5 898**	**5 881**	**5 812**	**5 907**	**5 871**	**5 995**	**5 995**	**5 995**

Source : Banque Centrale du Congo.

Taux de change USD/CDF (à fin période).	1 635,08	1 645,40	1 650,19	1 653,75	1 653,86	1 654,89	1 660,65	1 672,80	1 683,95	1 694,99

(r) : Rectifié.

(p) : Provisoire.

Tableau IV.5

SITUATION NETTE DE LA BANQUE CENTRALE DU CONGO
(En millions de CDF)

Rubriques	2 018	2 019												2020	
	DÉCEMBRE	JANVIER (p)	FÉVRIER (p)	MARS (p)	AVRIL (p)	MAI (p)	JUIN (p)	JUILLET (p)	AOÛT (p)	SEPTEMBRE (p)	OCTOBRE (p)	NOVEMBRE (P)	DÉCEMBRE (p)	JANVIER (p)	FÉVRIER (p)
1. AVOIRS EXTÉRIEURS NETS (a-b)	**-307 681**	**-460 208**	**-447 503**	**-489 664**	**-428 279**	**-553 909**	**-641 080**	**-775 952**	**-767 636**	**-538 247**	**-875 105**	**-653 957**	**-683 867**	**-569 115**	**-605 730**
a) Avoirs extérieurs	1 074 827	917 793	919 836	839 462	894 901	768 168	672 269	516 050	510 832	735 577	410 820	632 651	1 220 860	1 335 517	1 295 354
b) Engagements extérieurs	1 382 508	1 378 001	1 367 339	1 329 126	1 323 180	1 322 077	1 313 349	1 292 002	1 278 468	1 273 825	1 285 924	1 286 607	1 904 727	1 904 632	1 901 084
2. AVOIRS INTÉRIEURS NETS (a+b+c)	**2 790 878**	**3 057 234**	**3 125 205**	**3 179 643**	**3 211 263**	**3 408 554**	**3 555 360**	**3 652 062**	**3 728 780**	**3 551 694**	**4 015 271**	**3 708 102**	**3 723 794**	**3 737 516**	**3 875 628**
a) Créances nettes sur l'État	593 183	593 823	559 660	606 609	281 077	618 000	711 781	620 334	870 297	984 858	1 098 798	1 030 096	1 139 799	1 233 287	1 363 850
b) Crédits à l'économie	672 886	769 200	871 947	829 537	1 166 840	965 832	1 020 742	1 148 210	1 067 668	1 154 848	1 192 951	990 428	958 036	955 124	955 840
c) Autres Postes Nets	1 524 809	1 694 211	1 693 598	1 743 496	1 763 345	1 824 721	1 822 837	1 883 518	1 790 815	1 411 989	1 723 523	1 687 578	1 625 960	1 549 105	1 555 937
3. BASE MONÉTAIRE	**2 483 197**	**2 597 026**	**2 677 701**	**2 689 978**	**2 782 984**	**2 854 644**	**2 914 280**	**2 876 110**	**2 961 144**	**3 013 447**	**3 140 166**	**3 054 145**	**3 039 927**	**3 168 400**	**3 269 897**
- Base Monétaire(sens strict)	2 470 988	2 583 880	2 662 871	2 683 206	2 772 426	2 844 554	2 904 447	2 865 222	2 950 546	3 002 951	3 129 572	3 043 571	3 029 537	3 158 010	3 259 507
- Dépôts en dévises & provisions	12 210	13 146	14 830	6 772	10 558	10 090	9 833	10 888	10 598	10 495	10 593	10 574	10 390	10 390	10 390

Source: Banque Centrale du Congo.

(r) : Rectifié.
(p) : Provisoire.

Tableau IV. 6

SITUATION NETTE DES AUTRES INSTITUTIONS DE DÉPÔTS [1]

(En millions de CDF)

Rubriques	2 018	2 019												2020	
	DECEMBRE (r)	JANVIER	FEVRIER	MARS	AVRIL	MAI	JUIN	JUILLET	AOUT	SEPTEMBRE	OCTOBRE	NOVEMBRE	DECEMBRE (P)	JANVIER	FEVRIER
A. AVOIRS DES A.I.D															
1. AVOIRS EXTÉRIEURS NETS (a-b)	**3 722 195**	**4 121 739**	**4 262 898**	**4 285 259**	**4 342 279**	**4 550 038**	**4 364 427**	**4 516 134**	**4 845 703**	**4 767 102**	**4 871 154**	**4 831 125**	**5 100 950**	**5 451 136**	**5 116 875**
a) Avoirs extérieurs	4 025 829	4 405 001	4 546 586	4 559 763	4 640 830	4 895 242	4 655 977	4 817 484	5 270 744	5 260 776	5 392 713	5 356 611	5 591 579	5 977 682	5 621 307
b) Engagements extérieurs	303 634	283 262	283 688	274 505	298 551	345 204	291 550	301 350	425 041	493 675	521 559	525 486	490 629	526 546	504 433
2. RÉSERVES (a+b)	**929 271**	**998 474**	**1 099 172**	**1 233 514**	**1 284 089**	**1 398 984**	**1 453 813**	**1 520 465**	**1 520 395**	**1 545 074**	**1 753 334**	**1 546 892**	**1 687 903**	**1 486 846**	**1 523 936**
a) Encaisses	130 116	134 110	147 109	148 805	167 897	155 769	152 713	176 158	166 301	178 296	146 773	171 451	160 695	176 783	154 262
b) Dépôts à la BCC	799 155	864 364	952 063	1 084 709	1 116 191	1 243 215	1 301 100	1 344 307	1 354 093	1 366 778	1 606 560	1 375 440	1 527 208	1 310 062	1 369 674
3. AVOIRS INTÉRIEURS NETS (a+b)	**4 005 513**	**3 483 651**	**3 918 595**	**3 987 124**	**4 258 521**	**4 252 951**	**4 677 664**	**4 482 474**	**4 369 810**	**4 465 957**	**4 658 337**	**4 568 187**	**4 568 391**	**4 981 634**	**5 483 633**
a) Crédits Intérieurs	4 044 815	3 874 599	4 008 029	4 086 122	4 146 665	4 259 393	4 354 165	4 481 238	4 597 684	4 844 282	5 034 836	5 139 284	5 135 371	5 340 304	5 534 755
b) Autres Postes Nets	-39 303	-390 948	-89 434	-98 998	111 856	-6 442	323 499	1 236	-227 875	-378 325	-376 499	-571 097	-566 980	-358 670	-51 122
Avoirs = Engagements	**8 656 979**	**8 603 864**	**9 280 665**	**9 505 896**	**9 884 889**	**10 201 972**	**10 495 904**	**10 519 073**	**10 735 907**	**10 778 132**	**11 282 825**	**10 946 204**	**11 357 244**	**11 919 616**	**12 124 443**
B. ENGAGEMENTS DES A.I.D (1+2+3)															
1. DÉPÔTS (a+b)	**8 241 261**	**8 244 551**	**8 792 120**	**8 984 214**	**9 340 158**	**9 632 795**	**9 765 342**	**9 761 215**	**9 932 510**	**9 987 232**	**10 496 145**	**10 437 583**	**10 860 098**	**11 297 169**	**11 491 274**
a) Dépôts en Monnaie Nationale	868 491	816 026	1 042 075	1 037 012	1 230 175	1 109 217	1 108 836	1 102 181	1 146 358	1 174 860	1 290 373	1 164 427	1 095 012	1 324 655	1 450 053
- à vue	822 399	750 291	973 257	974 631	1 162 708	1 033 143	1 032 349	1 034 372	1 083 695	1 113 091	1 224 736	1 100 526	1 028 796	1 255 165	1 372 670
- à terme	46 092	65 735	68 818	62 380	67 467	76 075	76 487	67 809	62 663	61 769	65 637	63 901	66 216	69 489	77 383
b) Dépôts en Monnaies Etrangères	7 372 770	7 428 525	7 750 045	7 947 202	8 109 983	8 523 578	8 656 506	8 659 034	8 786 152	8 812 372	9 205 772	9 273 156	9 765 086	9 972 514	10 041 221
- à vue	5 108 115	5 203 738	5 306 169	5 359 522	5 724 682	5 666 258	5 733 319	5 770 119	5 890 498	5 921 644	6 127 671	6 294 634	6 369 563	6 412 439	6 414 769
- à terme	2 264 656	2 224 787	2 443 875	2 587 680	2 385 301	2 857 319	2 923 188	2 888 914	2 895 655	2 890 727	3 078 102	2 978 522	3 395 522	3 560 075	3 626 452
2. Crédit de la BCC	**399 101**	**343 527**	**470 885**	**492 919**	**519 813**	**546 285**	**708 184**	**738 385**	**731 914**	**717 512**	**719 203**	**440 106**	**425 421**	**549 343**	**559 983**
3. Provisions pour Importations	**16 617**	**15 786**	**17 660**	**28 764**	**24 918**	**22 893**	**22 377**	**19 473**	**71 483**	**73 388**	**67 477**	**68 515**	**71 725**	**73 104**	**73 186**

Source : Banque Centrale du Congo.

(1) Il s'agit essentiellement des banques commerciales.

(r) : Rectifié.
(p) : Provisoire.

Tableau IV.7

VENTILATION DES ÉMISSIONS MONÉTAIRES PAR COUPURE

(En millions de CDF)

BILLETS	2 018		2 019												2020	
	JUIN	DÉCEMBRE	JANVIER	FÉVRIER	MARS	AVRIL	MAI	JUIN	JUILLET	AOÛT	SEPTEMBRE	OCTOBRE	NOVEMBRE	DÉCEMBRE	JANVIER	FÉVRIER
20 000 FC	360 600	433 600	441 600	457 600	461 600	480 600	483 600	505 600	508 600	525 600	529 600	553 600	557 600	587 600	587 600	612 600
10 000 FC	393 600	443 100	451 100	466 100	472 100	496 100	499 100	523 100	528 100	544 100	550 100	574 600	580 100	611 100	611 100	638 100
5 000 FC	366 350	413 250	413 750	417 950	417 950	441 650	441 650	455 750	455 750	464 250	465 750	476 850	476 850	500 750	500 750	515 050
1 000 FC	634 370	701 820	706 360	717 180	720 180	724 680	727 180	739 180	744 680	759 040	765 340	784 040	791 940	809 940	809 940	819 340
500 FC	942 781	981 581	984 681	992 306	994 306	998 181	999 181	1 005 881	1 006 881	1 020 206	1 023 506	1 034 806	1 038 656	1 060 356	1 060 356	1 064 756
200 FC	168 477	173 627	173 857	174 287	174 287	174 717	175 117	175 867	177 417	178 057	178 907	180 927	181 427	182 267	182 267	182 957
100 FC	127 937	130 407	130 627	130 761	130 761	131 121	131 421	131 901	132 251	132 715	132 745	132 955	133 185	133 605	133 605	134 075
50 FC	55 715	57 385	57 395	57 496	57 496	57 761	57 961	58 281	58 481	58 742	59 112	59 432	59 552	59 792	59 792	60 047
20 FC	5 759	5 759	5 759	5 759	5 759	5 759	5 759	5 759	5 759	5 759	5 759	5 759	5 759	5 759	5 759	5 759
10 FC	2 143	2 143	2 143	2 143	2 143	2 143	2 143	2 143	2 143	2 143	2 143	2 143	2 143	2 143	2 143	2 143
5 FC	371	371	371	371	371	371	371	371	371	371	371	371	371	371	371	371
1 FC	41	41	41	41	41	41	41	41	41	41	41	41	41	41	41	41
50 CC	49	49	49	49	49	49	49	49	49	49	49	49	49	49	49	49
20 CC	15	15	15	15	15	15	15	15	15	15	15	15	15	15	15	15
10 CC	8	8	8	8	8	8	8	8	8	8	8	8	8	8	8	8
5 CC	3	3	3	3	3	3	3	3	3	3	3	3	3	3	3	3
1 CC	0	0	0	0	0	0	0	0	0	0	0	0	0	0	0	0
Total	**3 058 218**	**3 343 158**	**3 367 758**	**3 422 068**	**3 437 068**	**3 513 198**	**3 523 598**	**3 603 948**	**3 620 548**	**3 691 098**	**3 713 448**	**3 805 598**	**3 827 698**	**3 953 798**	**3 953 798**	**4 035 313**

Source : Banque Centrale du Congo.

Tableau IV.8

VENTILATION DES ÉMISSIONS MONÉTAIRES EN VOLUME

(En milliers de billets)

BILLETS	2 018	2 019										2020	
	DÉCEMBRE	JANVIER	FÉVRIER	MARS	AVRIL	MAI	JUIN	SEPTEMBRE	OCTOBRE	NOVEMBRE	DÉCEMBRE	JANVIER	FÉVRIER
20 000 FC	900	400	800	200	950	150	1 100	200	1 200	200	1 500	-	1 250
10 000 FC	1 950	400	1 500	600	2 400	300	2 400	600	2 450	550	3 100	-	2 700
5 000 FC	2 080	25	840	-	4 740	0	2 820	300	2 220	0	4 780	-	2 860
1 000 FC	18 400	227	10 820	3 000	4 500	2 500	12 000	6 300	18 700	7 900	18 000	-	9 400
500 FC	23 700	155	15 250	4 000	7 750	2 000	13 400	6 600	22 600	7 700	43 400	-	8 800
200 FC	5 850	12	2 150	-	2 150	2 000	3 750	4 250	10 100	2 500	4 200	-	3 450
100 FC	8 800	11	1 340	-	3 600	3 000	4 800	300	2 100	2 300	4 200	-	4 700
50 FC	9 600	1	2 020	-	5 300	4 000	6 400	7 400	6 400	2 400	4 800	-	5 100
20 FC	-	-	-	-	-	-	-	-	-	-	-	-	-
10 FC	-	-	-	-	-	-	-	-	-	-	-	-	-
5 FC	-	-	-	-	-	-	-	-	-	-	-	-	-
1 FC	-	-	-	-	-	-	-	-	-	-	-	-	-
50 CC	-	-	-	-	-	-	-	-	-	-	-	-	-
20 CC	-	-	-	-	-	-	-	-	-	-	-	-	-
10 CC	-	-	-	-	-	-	-	-	-	-	-	-	-
5 CC	-	-	-	-	-	-	-	-	-	-	-	-	-
1 CC	-	-	-	-	-	-	-	-	-	-	-	-	-
TOTAL	71 280	1 230	34 720	7 600	31 390	13 950	46 670	25 950	65 770	23 550	83 980	-	38 260

Source : Banque Centrale du Congo.

Tableau IV.9

ORIGINE DES VARIATIONS MENSUELLES DE LA MASSE MONÉTAIRE

(En millions de CDF)

Rubriques	2 018	2 019												2020	
	DÉCEMBRE (r)	JANVIER	FEVRIER	MARS	AVRIL	MAI	JUIN	JUILLET	AOUT	SEPTEMBRE	OCTOBRE	NOVEMBRE(P)	DÉCEMBRE (p)	JANVIER (p)	FÉVRIER (p)
A. Variations de la masse monétaire	**+ 242 446**	**- 1 019**	**+ 546 202**	**+ 197 581**	**+ 341 503**	**+ 330 968**	**+ 156 013**	**- 41 696**	**+ 234 540**	**+ 37 193**	**+ 549 381**	**+ 15 818**	**+ 518 048**	**+ 314 370**	**+ 255 534**
1. Monnaie fiduciaire	+ 157 556	- 76 522	+ 218 041	+ 3 815	+ 173 696	- 88 742	+ 23 445	- 33 697	+ 60 849	+ 10 064	+ 157 926	- 50 848	+ 20 777	+ 102 289	+ 178 852
2. Monnaie scripturale	+ 84 890	+ 75 503	+ 328 160	+ 193 766	+ 167 807	+ 419 709	+ 132 568	- 7 999	+ 173 691	+ 27 129	+ 391 455	+ 66 666	+ 497 271	+ 212 081	+ 76 682
B. Origines des variations	**+ 242 446**	**- 1 019**	**+ 546 202**	**+ 197 581**	**+ 341 503**	**+ 330 968**	**+ 156 013**	**- 41 696**	**+ 234 540**	**+ 37 193**	**+ 549 381**	**+ 15 818**	**+ 518 048**	**+ 314 370**	**+ 255 534**
1. Avoirs extérieurs nets	- 401 241	+ 247 017	+ 153 864	- 19 800	+ 118 406	+ 82 128	- 272 782	+ 16 835	+ 337 885	+ 150 788	- 232 805	+ 181 119	+ 239 915	+ 464 938	- 370 876
2. Avoirs intérieurs nets	+ 643 687	- 248 035	+ 392 338	+ 217 381	+ 223 097	+ 248 839	+ 428 795	- 58 531	- 103 345	- 113 595	+ 782 186	- 165 301	+ 278 133	- 150 568	+ 626 410
- Créances nettes sur l'État	+ 449 815	+ 21 268	+ 4 044	+ 41 571	- 321 384	+ 159 575	+ 85 071	- 57 383	+ 342 902	+ 54 465	+ 161 584	- 46 161	+ 86 159	+ 68 498	+ 123 831
- Crédits à l'économie	+ 161 328	- 192 315	+ 96 476	+ 84 690	+ 57 480	+ 287 722	+ 105 303	+ 93 899	+ 23 991	+ 305 627	+ 142 591	+ 82 872	+ 26 507	+ 229 972	+ 201 735
- Autres Postes Nets	+ 32 543	- 76 988	+ 291 818	+ 91 120	+ 487 000	- 198 457	+ 238 422	- 95 047	- 470 238	- 473 687	+ 478 011	- 202 012	+ 165 468	- 449 038	+ 300 843

Source : Banque Centrale du Congo.
(r) : Rectifié.
(p) : Provisoire.

Tableau IV.10

ORIGINE DES VARIATIONS MENSUELLES DE LA MASSE MONÉTAIRE

(En %)

Rubriques	2 018	2019												2020	
	DÉCEMBRE (r)	JANVIER	FEVRIER	MARS	AVRIL	MAI	JUIN	JUILLET	AOUT	SEPTEMBRE	OCTOBRE	NOVEMBRE (P)	DÉCEMBRE(P)	JANVIER (p)	FÉVRIER (p)
A. Variations de la masse monétaire	**100**	**100**	**100**	**100**	**100**	**100**	**100**	**100**	**100**	**100**	**100**	**100**	**100**	**100**	**100**
- Monnaie fiduciaire	+65,0	+7 510,5	+39,9	+1,9	+50,9	-26,8	+15,0	+80,8	+25,9	+27,1	+28,7	-321,5	+4,0	+32,5	+70,0
- Monnaie scripturale	+35,0	-7 410,5	+60,1	+98,1	+49,1	+126,8	+85,0	+19,2	+74,1	+72,9	+71,3	+421,5	+96,0	+67,5	+30,0
B. Origine des variations	**+100**	**+100**	**+100**	**+100**	**+100**	**+100**	**+100**	**+100**	**+100**	**+100**	**+100**	**+100**	**+100**	**+100**	**+100**
1. Avoirs extérieurs nets	-165,5	-24244,1	28,2	-10,0	34,7	24,8	-174,8	-40,4	144,1	405,4	-42,4	1145,0	46,3	147,9	-145,1
2. Avoirs intérieurs nets	+265,5	+24 344,1	+71,8	+110,0	+65,3	+75,2	+274,8	+140,4	-44,1	-305,4	+142,4	-1 045,0	+53,7	-47,9	+245,1
- Créances nettes sur l'État	+185,5	-2 087,4	+0,7	+21,0	-94,1	+48,2	+54,5	+137,6	+146,2	+146,4	+29,4	-291,8	+16,6	+21,8	+48,5
- Crédits à l'économie	+66,5	+18 875,2	+17,7	+42,9	+16,8	+86,9	+67,5	-225,2	+10,2	+821,7	+26,0	+523,9	+5,1	+73,2	+78,9
- Autres Postes Nets	13,4	7556,2	53,4	46,1	142,6	-60,0	152,8	228,0	-200,5	-1273,6	87,0	-1277,1	31,9	-142,8	117,7

Source : Banque Centrale du Congo.

(p) : Provisoire.

Tableau IV.11

SITUATION DES AVOIRS EXTÉRIEURS NETS DES ORGANISMES MONÉTAIRES

(En millions de CDF)

Rubriques	2 018	2019												2020	
	DÉCEMBRE	JANVIER	FEVRIER	MARS	AVRIL	MAI	JUIN	JUILLET	AOUT	SEPTEMBRE	OCTOBRE	NOVELBRE (P)	DÉCEMBRE (p)	JANVIER (p)	FÉVRIER (p)
A. Avoirs extérieurs bruts (a+b)	**5 100 656**	**5 322 794**	**5 466 422**	**5 399 225**	**5 535 731**	**5 663 409**	**5 328 245**	**5 333 534**	**5 781 576**	**5 996 353**	**5 803 532**	**5 989 261**	**6 812 439**	**7 313 199**	**6 916 661**
a) Banque Centrale du Congo	**1 074 827**	**917 793**	**919 836**	**839 462**	**894 901**	**768 168**	**672 269**	**516 050**	**510 832**	**735 577**	**410 820**	**632 651**	**1 220 860**	**1 335 517**	**1 295 354**
1. Avoirs en DTS	28 651	17 560	6 244	4 642	60 988	57 736	35 753	24 249	10 001	9 965	10 059	10 064	88 538	88 538	88 538
2. Avoirs en devises	1 046 176	900 233	913 592	834 821	833 913	710 432	636 515	491 801	500 831	725 613	400 760	622 586	1 132 322	1 246 979	1 206 816
b) Autres Institutions de Dépôts	**4 025 829**	**4 405 001**	**4 546 586**	**4 559 763**	**4 640 830**	**4 895 242**	**4 655 977**	**4 817 484**	**5 270 744**	**5 260 776**	**5 392 713**	**5 356 611**	**5 591 579**	**5 977 682**	**5 621 307**
B. Engagements extérieurs (a+b)	**1 686 141**	**1 661 263**	**1 651 027**	**1 603 631**	**1 621 731**	**1 667 281**	**1 604 899**	**1 593 353**	**1 703 510**	**1 767 499**	**1 807 483**	**1 812 093**	**2 395 356**	**2 431 178**	**2 405 517**
a) Banque Centrale du Congo	**1 382 508**	**1 378 001**	**1 367 339**	**1 329 126**	**1 323 180**	**1 322 077**	**1 313 349**	**1 292 002**	**1 278 468**	**1 273 825**	**1 285 924**	**1 286 607**	**1 904 727**	**1 904 632**	**1 901 084**
1. FEC [1]	325 750	324 688	322 176	313 172	311 771	311 511	309 455	304 425	301 236	300 142	302 993	303 154	448 797	448 774	447 938
2. Autres engagements	8 550	8 522	8 456	8 220	8 183	8 176	8 122	7 990	7 906	7 878	7 953	7 957	11 779	11 779	11 757
3. FMI Allocations DTS	1 048 208	1 044 791	1 036 707	1 007 734	1 003 226	1 002 390	995 772	979 587	969 326	965 805	974 979	975 497	1 444 151	1 444 079	1 441 389
4. FMI, emprunt quote-part	0	0	0	0	0	0	0	0	0	0	0	0	0	0	0
b) Autres Institutions de Dépôts	**303 634**	**283 262**	**283 688**	**274 505**	**298 551**	**345 204**	**291 550**	**301 350**	**425 041**	**493 675**	**521 559**	**525 486**	**490 629**	**526 546**	**504 433**
C. Avoirs extérieurs nets (A - B)	**3 414 514**	**3 661 531**	**3 815 395**	**3 795 594**	**3 914 000**	**3 996 129**	**3 723 347**	**3 740 182**	**4 078 066**	**4 228 854**	**3 996 049**	**4 177 168**	**4 417 083**	**4 882 021**	**4 511 144**
a) Banque Centrale du Congo	-307 681	-460 208	-447 503	-489 664	-428 279	-553 909	-641 080	-775 952	-767 636	-538 247	-875 105	-653 957	-683 867	-569 115	-605 730
b) Autres Institutions de Dépôts	3 722 195	4 121 739	4 262 898	4 285 259	4 342 279	4 550 038	4 364 427	4 516 134	4 845 703	4 767 102	4 871 154	4 831 125	5 100 950	5 451 136	5 116 875

Source: Banque Centrale du Congo.

'(1) Facilité Élargie de Crédit du Fonds Monétaire International.

(r) : Rectifié.
(p) : Provisoire.

Tableau IV.12

AVOIRS EXTÉRIEURS NETS DE LA BANQUE CENTRALE DU CONGO

(En millions de CDF)

Rubriques	2 018	2019												2020	
	DÉCEMBRE	JANVIER	FEVRIER	MARS	AVRIL	MAI	JUIN	JUILLET	AOUT	SEPTEMBRE	OCTOBRE	NOVEMBRE(P)	DÉCEMBRE(p)	JANVIER (p)	FÉVRIER (p)
1. AVOIRS EXTÉRIEURS BRUTS	**1 074 827**	**917 793**	**919 836**	**839 462**	**894 901**	**768 168**	**672 269**	**516 050**	**510 832**	**735 577**	**410 820**	**632 651**	**1 220 860**	**1 335 517**	**1 295 354**
a. AVOIRS EN DTS	28 651	17 560	6 244	4 642	60 988	57 736	35 753	24 249	10 001	9 965	10 059	10 064	88 538	88 538	88 538
b. AVOIRS EN DEVISES	1 046 176	900 233	913 592	834 821	833 913	710 432	636 515	491 801	500 831	725 613	400 760	622 586	1 132 322	1 246 979	1 206 816
2. ENGAGEMENTS EXTÉRIEURS BRUTS	**1 382 508**	**1 378 001**	**1 367 339**	**1 329 126**	**1 323 180**	**1 322 077**	**1 313 349**	**1 292 002**	**1 278 468**	**1 273 825**	**1 285 924**	**1 286 607**	**1 904 727**	**1 904 632**	**1 901 084**
a) FEC (1)	325 750	324 688	322 176	313 172	311 771	311 511	309 455	304 425	301 236	300 142	302 993	303 154	448 797	448 774	447 938
b) Autres engagements	8 550	8 522	8 456	8 220	8 183	8 176	8 122	7 990	7 906	7 878	7 953	7 957	11 779	11 779	11 757
c) FMI allocations DTS	1 048 208	1 044 791	1 036 707	1 007 734	1 003 226	1 002 390	995 772	979 587	969 326	965 805	974 979	975 497	1 444 151	1 444 079	1 441 389
d) FMI emprunt quote-part	0	0	0	0	0	0	0	0	0	0	0	0	0	0	0
3. AVOIRS EXTERIEURS NETS (1-2)	**-307 681**	**-460 208**	**-447 503**	**-489 664**	**-428 279**	**-553 909**	**-641 080**	**-775 952**	**-767 636**	**-538 247**	**-875 105**	**-653 957**	**-683 867**	**-569 115**	**-605 730**

Source: Banque Centrale du Congo.

'(1) Facilité Élargie de Crédit du Fonds Monétaire International.
(r) : Rectifié.
(p) : Provisoire.

Tableau IV.13

AVOIRS EXTÉRIEURS NETS DE LA BANQUE CENTRALE DU CONGO

(En millions de USD)

Rubriques	2 018	2 019												2020	
	DÉCEMBRE	JANVIER	FEVRIER	MARS	AVRIL	MAI	JUIN	JUILLET	AOUT	SEPTEMBRE	OCTOBRE	NOVEMBRE (P)	DÉCEMBRE(P)	JANVIER	FÉVRIER
1. AVOIRS EXTÉRIEURS BRUTS	**657,35**	**560,46**	**561,63**	**512,20**	**546,14**	**467,85**	**408,57**	**312,72**	**308,89**	**444,76**	**248,25**	**380,97**	**729,83**	**793,08**	764
a. AVOIRS EN DTS	17,52	10,72	3,81	2,83	37,22	35,16	21,73	14,69	6,05	6,03	6,08	6,06	52,93	52,58	52,23
b. AVOIRS EN DEVISES	639,83	549,74	557,81	509,37	508,92	432,69	386,84	298,03	302,85	438,74	242,17	374,90	676,90	740,51	711,99
2. ENGAGEMENTS EXTÉRIEURS BRUTS	**845,53**	**841,50**	**834,86**	**810,97**	**807,51**	**805,21**	**798,19**	**782,94**	**773,07**	**770,21**	**777,05**	**774,76**	**1 138,65**	**1 131,05**	1 122
a. FEC (1)	199,23	198,28	196,71	191,08	190,27	189,73	188,07	184,48	182,15	181,48	183,09	182,55	268,29	266,50	264,27
b. Autres engagements	5,23	5,20	5,16	5,02	4,99	4,98	4,94	4,84	4,78	4,76	4,81	4,79	7,04	6,99	6,94
c. FMI allocations DTS	641,07	638,02	632,98	614,88	612,25	610,51	605,18	593,62	586,14	583,97	589,15	587,42	863,31	857,55	850,38
d. FMI emprunt quote-part	-	-	-	-	-	-	-	-	-	-	-	-	-	-	-
3. AVOIRS EXTÉRIEURS NETS	**- 188,17**	**- 281,03**	**- 273,23**	**- 298,77**	**- 261,37**	**- 337,36**	**- 389,62**	**- 470,22**	**- 464,18**	**- 325,45**	**- 528,80**	**- 393,80**	**- 408,82**	**- 337,96**	-357

Source: Banque Centrale du Congo.

Taux de change (cours comptable fin période).	1 635,08	1 637,56	1 637,81	1 638,92	1 638,60	1 641,89	1 645,40	1 650,19	1 653,75	1 653,86	1 654,89	1 660,65	1 672,80	1 683,95	1 694,99

'(1) Facilité Elargie pour le Crédit.

(r) : Rectifié.

(p) : Provisoire.

Tableau IV.14

VOLUME DES TRANSACTIONS AUX GUICHETS DE REFINANCEMENT

(En millions de CDF)

PÉRIODES	Facilités permanentes	Prêts à court terme
2017	**730 005**	**1 620 127**
Janvier	220 300	-
Février	129 905	-
Mars	38 100	20 000
Avril	-	88 000
Mai	-	157 000
Juin	-	145 000
Juillet	-	184 523
Août	341 700	315 520
Septembre	-	308 323
Octobre	-	301 608
Novembre	-	65 152
Décembre	-	35 000
2 018	**-**	**173 500**
Janvier	-	61 000
Février	-	20 000
Mars	-	27 500
Avril	-	-
Mai	-	42 000
Juin	-	-
Juillet	-	-
Août	-	23 000
Septembre	-	-
Octobre	-	-
Novembre	-	-
Décembre	-	-
2019	**-**	**25 000**
Janvier	-	-
Février	-	-
Mars	-	
Avril	-	-
Mai	-	25 000
Juin	-	-
Juillet	-	-
Août	-	-
Septembre	-	-
Octobre	-	-
Novembre	-	-
Décembre	-	-
2020	-	20 000
Janvier	-	20 000
Février	-	-

Source : Banque Centrale du Congo.

Tableau IV.15

ANALYSE DES CONCOURS À L'ÉCONOMIE À FIN FÉVRIER 2020

(En millions de CDF)

RUBRIQUES	Administration Publique Centrale		Administration Publique Locale		Entreprises/Établissements Publics		Entreprises/Établissements Privés		Petites et Moyennes Entreprises		Ménages		Institutions Sans But Lucratif au service des Ménages		Autres		TOTAL
	MN	ME	MN	ME	MN	ME	MN	ME	MN	ME	MN	ME	MN	ME	MN	ME	
ACTIVITES FINANCIÈRES ET ASSURANCES	21,21	237 264,66	0,05	1,37	19,79	159,40	51,23	37 873,19	57,81	978,16	1 052,24	1 616,50	0,23	7,32	52,45	64,85	279 220,47
ADMINISTRATION PUBLIQUE	16 042,84	63 064,95	14 117,61	146 563,04	851,51	33 873,01	3,25	75,32	0,81	5,28	3 182,17	6 987,12	0,43	26,89	157,78	49 435,90	334 387,90
COMMERCE DE DÉTAIL	2,17	6,44	-	0,03	31,31	2 852,71	1 540,10	127 978,43	2 972,07	195 801,33	688,84	24 081,03	0,18	6,34	1,19	14 990,63	370 952,81
COMMERCE DE GROS	0,01	0,39	0,51	5 795,27	111,78	26 369,78	5 084,09	248 226,42	624,41	83 403,74	274,62	10 688,17	1,62	20,45	112,59	4 277,96	384 991,82
CONSTRUCTION, BÂTIMENTS ET TRAVAUX PUBLICS	-	0,75	2,01	90,63	832,15	1 415,65	90,43	100 692,78	53,21	35 528,72	28,86	393,39	0,92	387,20	4,95	482,02	140 003,67
ENTREPRISES IMMOBILIÈRES	-	-	0,02	622,40	0,23	0,52	538,64	125 719,13	10,14	20 104,17	149,73	42 119,75	0,10	68,06	0,03	195,55	189 528,47
INDUSTRIES EXTRACTIVES (MINES)	0,06	11,58	-	1 045,01	98,88	33 604,61	317,07	613 384,82	6,74	29 233,94	61,99	5 228,53	-	1,20	0,07	43,01	683 037,50
PRODUCTION INDUSTRIELLE (MANUFACTURES)	-	-	0,39	0,69	0,74	0,05	1 446,59	137 542,32	94,81	31 602,81	423,05	2 000,53	1,18	1,15	-	269,42	173 383,73
INFORMATION ET COMMUNICATION	0,06	0,02	4,45	4,25	6,95	29 799,49	14,70	324 234,06	45,85	4 217,31	503,91	1 762,73	0,24	1,73	0,17	47,50	360 643,41
PRODUCTION ET DISTRIBUTION DE GAZ ET D'ÉLECTRICITÉ	0,12	0,14	-	-	1 196,20	115 492,95	3 528,85	34 447,31	9,90	1 423,63	1 031,14	209,54	-	-	2,50	24,06	157 366,34
AUTRES ACTIVITÉS DES ENTREPRISES DE SERVICES	3,41	0,47	55,77	313,19	1 778,20	57 476,89	698,39	146 646,98	2 004,43	105 554,97	329,62	1 729,14	306,07	933,63	0,37	1 215,47	319 047,03
TÉLÉCOMMUNICATION	-	-	-	-	0,42	2 993,39	3,26	91 094,45	103,25	16 036,82	0,05	0,10	-	-	-	10,18	110 241,92
TRANSPORTS ET ENTREPOSAGE	3 473,57	4,14	3,81	8,81	13 747,12	124 012,86	6 366,10	179 577,91	305,85	44 742,33	472,60	1 175,35	3,52	23,77	13,43	575,41	374 506,58
AUTRES BRANCHES D'ACTIVITÉS	**718,49**	**51 359,72**	**179,44**	**20 485,11**	**6 544,62**	**93 847,93**	**9 065,95**	**599 551,07**	**4 407,07**	**201 684,46**	**161 212,80**	**946 447,08**	**662,85**	**19 158,75**	**33 808,62**	**306 100,64**	**2 455 234,60**
TOTAL PROVISIONS	12 304,92	17 649,46	9 219,83	39 653,12	1 607,73	46 390,51	5 922,94	166 756,21	3 226,01	91 346,05	29 824,58	104 367,73	322,15	6 213,79	225,51	8 660,88	543 691,41
TOTAL À COURT ERME	483,56	6 635,06	151,70	26 527,17	1 652,58	76 713,32	169,17	287 970,90	1 552,36	170 592,07	21 290,79	145 130,12	0,97	2 424,10	1 966,19	105 345,79	848 605,86
TOTAL À MOYEN ET LONG TERME	5 440,73	304 527,27	2 247,28	74 998,24	611,56	243 129,02	37,19	914 383,84	1 459,98	424 089,34	94 118,56	579 357,52	140,25	6 798,23	1 365,68	256 115,60	2 908 820,28
TOTAL DÉCOUVERTS	2 032,73	22 901,48	2 745,26	33 751,26	21 348,05	155 666,38	22 620,60	1 399 570,65	4 458,20	113 543,10	23 843,28	215 368,19	513,97	5 200,36	30 596,78	7 610,32	2 061 770,62
I. TOTAL CRÉDITS DE DÉCAISSEMENTS	**20 261,95**	**351 713,26**	**14 364,07**	**174 929,80**	**25 219,91**	**521 899,23**	**28 749,89**	**2 768 681,61**	**10 696,55**	**799 570,56**	**169 411,62**	**1 044 505,94**	**977,34**	**20 636,49**	**34 154,16**	**377 732,58**	**6 363 504,95**
II. TOTAL CRÉDITS D'ENGAGEMENT	**-**	**323 917,43**	**-**	**337,49**	**-**	**10 880,11**	**6 316,41**	**565 212,23**	**1 037,76**	**10 709,43**	**-**	**11 594,19**	**-**	**140,29**	**-**	**2 232,72**	**932 378,06**
1. CRÉDITS DOCUMENTAIRES A L'IMPORTATION:	-	223 337,00	-	-	-	2 741,00	-	24 076,86	-	3 985,00	-	-	-	-	-	-	254 139,86
- PAYABLES A L'EMBARQUEMENT	-	-	-	-	-	-	-	22 978,31	-	-	-	-	-	-	-	-	22 978,31
- PAYABLES À DÉLAI D'EMBARQUEMENT	-	223 337,00	-	-	-	2 741,00	-	1 098,55	-	3 985,00	-	-	-	-	-	-	231 161,55
2. CRÉDITS DOCUMENTAIRES À L'EXPORTATION	-	56 791,57	-	-	-	905,07	-	10 839,03	-	-	-	-	-	-	-	-	68 535,67
3. AUTRES (LETTRES DE GARANTIE ET AUTRES CAUTIONS)	-	43 788,86	-	337,49	-	7 234,05	6 316,41	530 296,33	1 037,76	6 724,44	-	11 594,19	-	140,29	-	2 232,72	609 702,54

Source : Banque Centrale du Congo.

Tableau IV.15 bis

ENCOURS DES CRÉDITS À DÉCAISSEMENT SUIVANT LES MONNAIES DE CONTRAT

(En millions de CDF)

Rubriques	2018	2019												2020	
	DÉCEMBRE	JANVIER	FÉVRIER	MARS	AVRIL	MAI	JUIN	JUILLET	AOÛT	SEPTEMBRE	OCTOBRE	NOVEMBRE	DÉCEMBRE	JANVIER	FÉVRIER
- Crédits en Monnaie Nationale	278 427	220 605	270 190	263 801	256 022	249 279	257 007	261 696	267 524	283 124	293 689	257 470	249 877	280 760	284 471
- Crédits en Monnaies Etrangères	3 979 028	3 854 495	3 904 059	4 011 217	4 065 150	4 363 191	4 446 443	4 472 423	4 527 125	4 836 911	4 966 127	5 091 749	5 150 842	5 334 035	5 535 342
- Provisions	434 792	203 517	450 175	442 014	439 091	439 377	450 568	454 620	458 759	472 526	477 307	223 827	258 245	531 551	543 691
- Total des crédits à décaissement *	4 257 455	4 075 100	4 174 249	4 275 018	4 321 172	4 612 470	4 703 451	4 734 118	4 794 648	5 120 035	5 259 816	5 349 219	5 400 720	5 614 794	5 819 814

Source: Banque Centrale du Congo. A partir du bilan comptable agrégé des bnauqes commerciales.

* Nets des provisions.

Tableau IV.16

LES EMPLOIS DES AUTRES INSTITUTIONS DE DÉPÔTS

(En millions de CDF)

Rubriques	2018	2019												2020	
	DÉC.	JANVIER	FÉVRIER	MARS	AVRIL	MAI	JUIN	JUILLET	AOÛT	SEPT.	OCT.	NOV.	DÉC.	JANVIER	FÉVRIER
- Réserves obligatoires des banques à la B.C.C	836 222	847 685	860 298	876 613	938 111	905 133	964 191	1 002 087	1 017 808	1 028 527	1 035 204	1 051 973	1 061 195	1 102 111	1 117 691
- Réserves libres des banques à la B.C.C	-68 483	33 366	91 670	91 555	114 565	190 975	170 627	105 780	173 715	222 739	327 925	127 115	22 107	217 656	264 747
- Encours du crédit à l'économie	4 257 455	4 075 100	4 174 249	4 275 018	4 321 172	4 612 470	4 703 451	4 734 118	4 794 648	5 120 035	5 259 816	5 349 219	5 400 720	5 614 794	5 819 814

Source: Banque Centrale du Congo.

Tableau IV.17

TAUX D' INTÉRÊT APPLIQUÉS PAR LA BCC SUR LE MARCHÉ MONÉTAIRE (1)

	2018	2019												2020	
	DÉCEMBRE	JANVIER	FÉVRIER	MARS	AVRIL	MAI	JUIN	JUILLET	AOÛT	SEPTEMBRE	OCTOBRE	NOVEMBRE	DÉCEMBRE	JANVIER	FÉVRIER
1. TAUX DÉBITEURS[2]															
a) Facilités permanentes	15,00	15,00	10,00	15,00	10,00	10,00	10,00	10,00	10,00	10,00	10,00	10,00	10,00	10,00	10,00
b) Prêts à court terme (Taux directeur)	14,00	14,00	14,00	14,00	9,00	9,00	9,00	9,00	9,00	9,00	9,00	9,00	9,00	9,00	9,00
2. TAUX CRÉDITEURS															
Taux des Bons BCC [3]															
- à 7 jours	1,57	1,57	4,50	7,00	1,00	1,00	0,50	0,62	0,25	0,25	1,21	0,50	2,00	1,54	1,29
- à 28 jours	4,00	4,00	4,50	3,75	2,77	2,00	1,81	2,31	2,16	2,10	2,65	2,52	2,51	2,51	2,66
- à 84 jours	10,00	10,00	7,00	5,00	3,75	3,75	3,00	5,00	5,00	4,24	5,00	5,00	4,30	4,30	4,50

Source: Banque Centrale du Congo.

(1) Depuis le 25 février 2005, les anciens guichets de call money et d'avances en comptes courants ont été fusionnés en un seul guichet dénommé "facilités permanentes" et le guichet de réescompte est devenu "prêts à court terme".
(2) Il s'agit des taux à fin période.

(3) Il s'agit des taux moyens pondérés issus des adjudications des Bons BCC.

Tableau IV.18

TAUX D' INTÉRÊT APPLIQUÉS PAR LES AUTRES INSTITUTIONS DE DÉPÔTS (1) SUR LES TRANSACTIONS EN MONNAIE NATIONALE

Rubriques	2018 *		2 019												2020	
	JUIN	DÉCEMBRE	JANVIER	FÉVRIER	MARS	AVRIL	MAI	JUIN	JUILLET	AOÛT	SEPTEMBRE	OCTOBRE	NOVEMBRE	DÉCEMBRE	JANVIER	FÉVRIER
1.Taux d'intérêt moyen débiteurs des banques																
- Taux d'intérêt courant à court terme	22,05	26,74	26,65	26,73	26,63	26,75	26,63	26,67	26,95	26,95	26,95	26,75	26,89	25,81	26,89	26,89
- Taux d'intérêt effectif à court terme(à 6 mois)	26,32	30,78	33,11	33,11	33,23	33,08	33,08	33,08	35,82	33,08	33,08	33,57	33,48	31,83	33,48	33,48
- Taux d'intérêt réel à court terme (à 6 mois)	-8,48	23,55	27,10	27,42	28,06	28,28	33,04	33,04	35,78	33,03	33,03	33,53	33,43	31,78	33,43	33,43
2.Taux d'intérêt moyen créditeurs des banques	5,38	5,24	5	5,46	5,45	5,45	5,45	5,45	5,41	5,41	5,55	5,53	5,95	5,95	5,95	5,95
3.Taux moyen des opérations au marché interbancaire	11,19	6,50	7	4,50	4,50	10,50	8,00	8,50	5,50	5,50	5,50	5,50	4,45	4,45	5,75	6,00
- Taux plancher	6,00	5,00	5	1,00	1,00	5,00	5,00	6,00	5,00	5,00	5,00	5,00	3,40	3,40	3,50	4,00
- Taux plafond	13,00	8,00	8	8,00	8,00	16,00	11,00	11,00	6,00	6,00	6,00	6,00	5,50	5,50	8,00	8,00

Source: Banque Centrale du Congo.

'(1) Ancienne appellation : Banques Créatrices de Monnaie (banques commerciales).

'* Taux Revisités.

Tableau IV.18 bis

TAUX D' INTÉRÊT APPLIQUÉS PAR LES AUTRES INSTITUTIONS DE DÉPÔTS SUR LES TRANSACTIONS EN MONNAIES ÉTRANGÈRES

Rubriques	2 018		2 019												2020	
	JUIN	DÉCEMBRE	JANVIER	FÉVRIER	MARS	AVRIL	MAI	JUIN	JUILLET	AOÛT	SEPTEMBRE	OCTOBRE	NOVEMBRE	DÉCEMBRE	JANVIER	FÉVRIER
1.Taux d'intérêt Moyens débiteurs des banques	15,72	16,47	15,82	15,63	15,61	15,58	15,61	15,59	15,07	15,07	15,51	15,67	14,77	15,74	15,74	15,74
2.Taux d'intérêt Moyens Créditeurs des banques	3,42	3,42	3,47	3,47	3,53	3,54	3,60	3,54	3,50	3,50	3,56	3,49	3,45	3,43	3,49	3,49

Source: Banque Centrale du Congo.

*Taux Revisités.

r : Reconduction

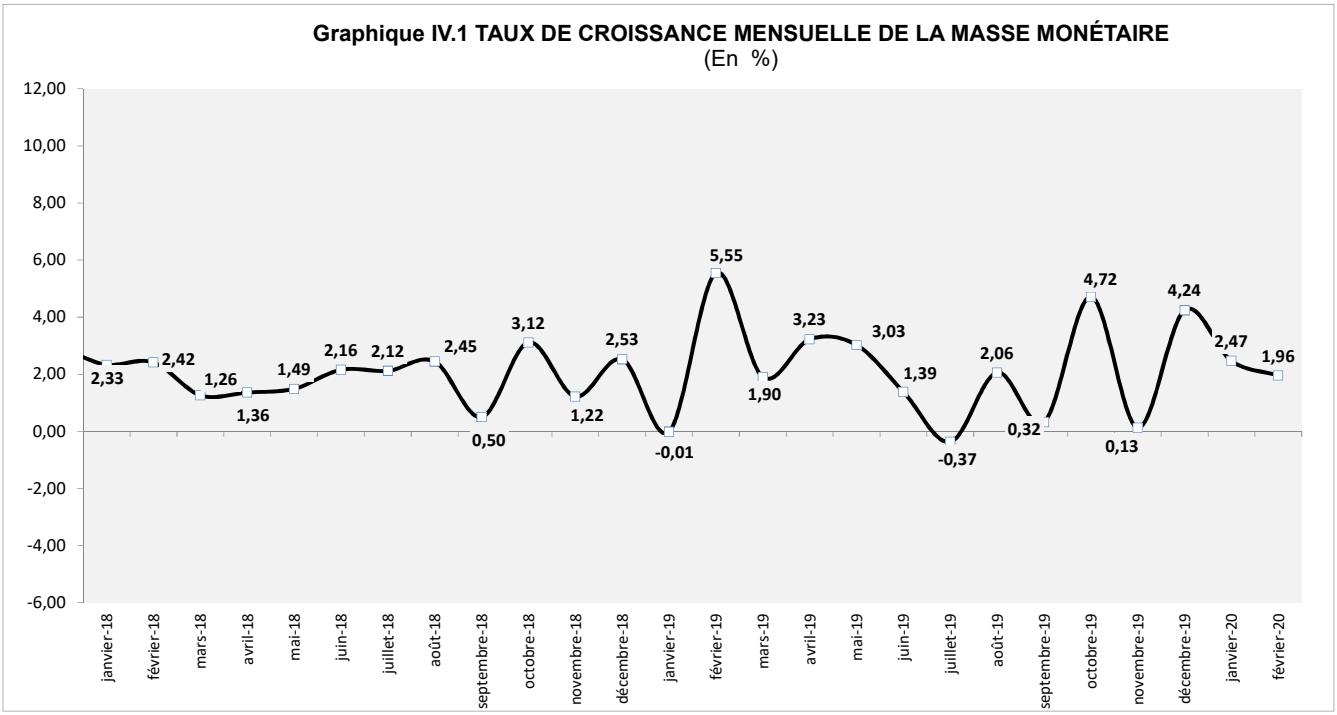

Source : Tableau IV. 1.

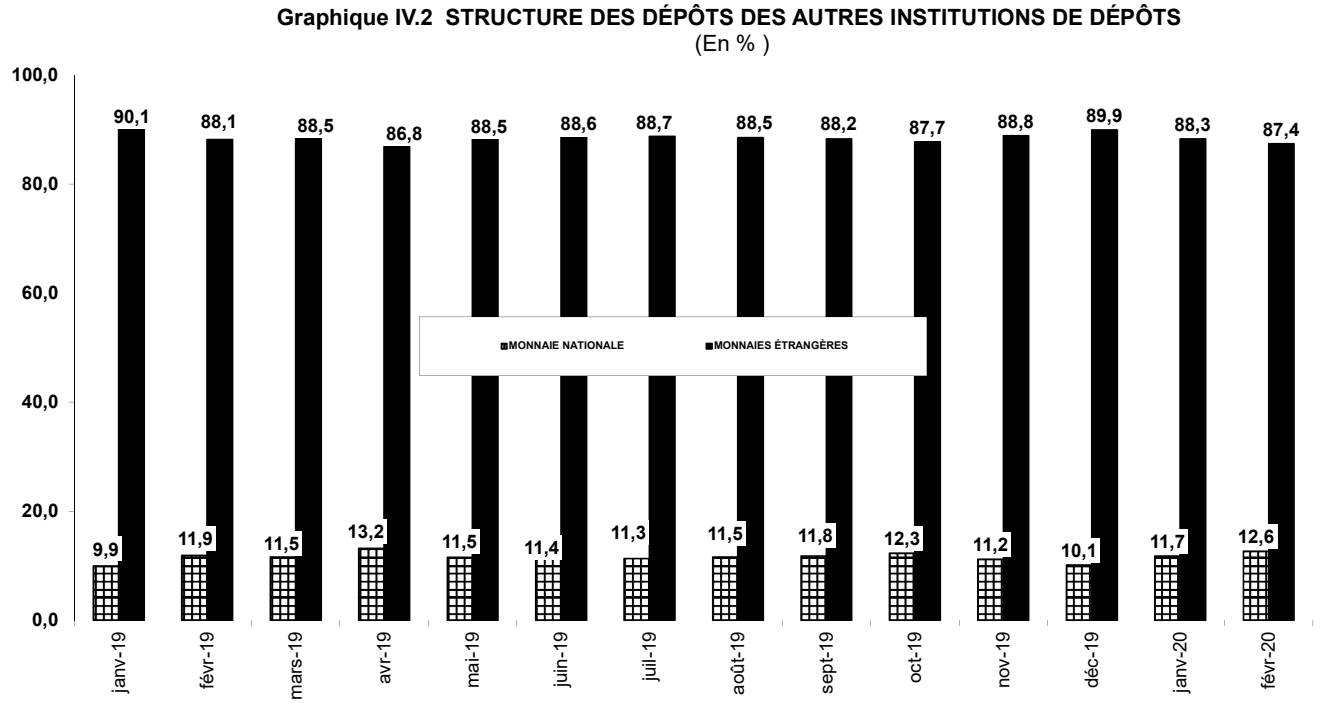

Source : Tableau IV. 6

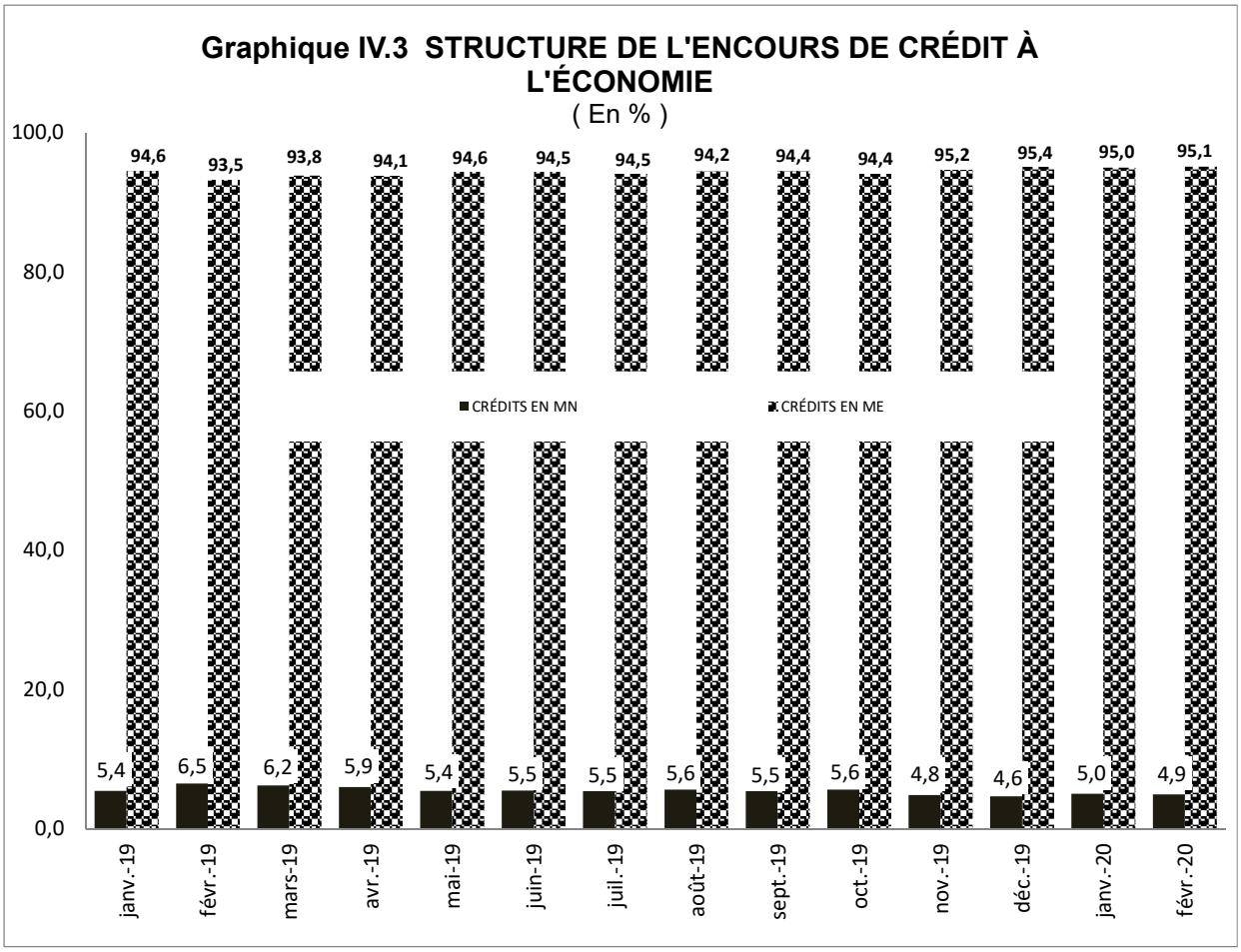

Source : Tableau IV. 15 bis

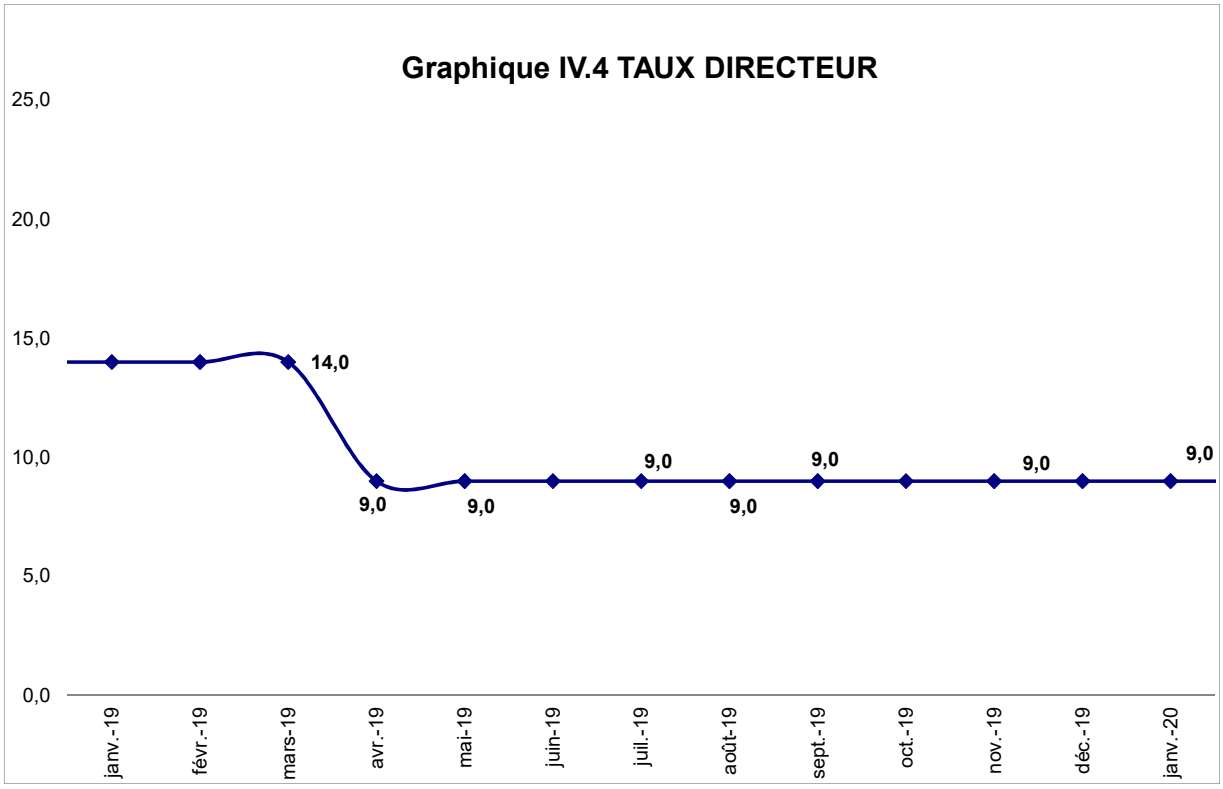

Source : Tableau IV. 17

BANQUE CENTRALE DU CONGO, Siège de Kinshasa