

BANQUE CENTRALE DU CONGO
DIRECTION GÉNÉRALE DE LA POLITIQUE MONÉTAIRE ET DES
OPÉRATIONS BANCAIRES
DIRECTION DE LA RECHERCHE ET DES STATISTIQUES

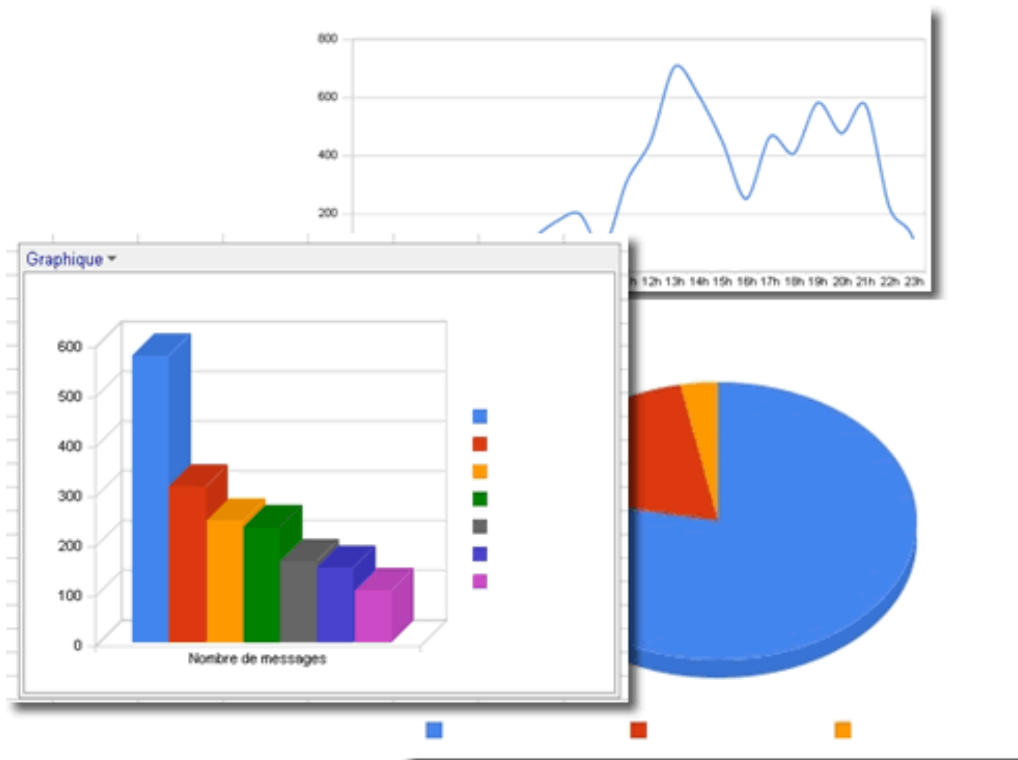

BULLETIN MENSUEL D'INFORMATIONS STATISTIQUES



JANVIER 2013

BANQUE CENTRALE DU CONGO
DIRECTION GÉNÉRALE DE LA POLITIQUE MONÉTAIRE ET DES OPÉRATIONS
BANCAIRES
DIRECTION DE LA RECHERCHE ET DES STATISTIQUES

Banque Centrale du Congo

Banque Centrale du Congo

Banque Centrale du Congo

Direction de la Recherche et des Statistiques

Banque Centrale du Congo

Banque Centrale du Congo

BULLETIN MENSUEL D'INFORMATIONS STATISTIQUES

Direction de la Recherche et des Statistiques

Banque Centrale du Congo

Direction de la Recherche et des Statistiques

Banque Centrale du Congo

Direction de la Recherche et des Statistiques

Banque Centrale du Congo

Direction de la Recherche et des Statistiques

JANVIER 2013

BULLETIN MENSUEL D'INFORMATIONS STATISTIQUES

Adresse	563, Boulevard Colonel Tshatshi Kinshasa-Gombe République Démocratique du Congo
Adresse postale	B.P. 2697
Téléphone	(243) 810 516 452 (243) 818 105 970 (243) 815 047 242 (243) 998 690 844
Site web	http://www.bcc.cd
E-mail:	bccdirstat@bcc.cd

Le Bulletin mensuel d'informations statistiques a été élaboré par la Direction des Statistiques sous la responsabilité et la supervision de la Direction Générale de la Politique Monétaire et des Opérations Bancaires.

Tous droits réservés. Les reproductions à usage pédagogique et non commercial sont autorisées sous réserve de citer la source.

TABLE DES MATIERES

PAGES

I. EVOLUTION DE L'ACTIVITE ECONOMIQUE

I.1.	Production minière et métallurgique	1
I.2.	Production agricole d'exportation et d'industries alimentaires	2
I.3.	Production et consommation du ciment	3
I.4.	Production de raffinerie d'hydrocarbure	4
I.5.	Production et consommation d'eau et d'électricité	5
I.6.	Consommation des produits pétroliers	6
I.7.	Evolution de principaux indices d'activité économique	7
I.8.	Evolution des indices de volume de la consommation	8
I.9.	Volume des produits enregistrés à l'arrivée au port public de Kinshasa	9
I.10.	Volume des marchandises embarquées et débarquées au port de Matadi.....	10
I.11.	Trafic commercial des marchandises par la SCTP	11
I.12.	Indice hebdomadaire des prix de détail à Kinshasa établi par la BCC	12
I.13.	Variations mensuelles de l'indice hebdomadaire des prix moyen de détail à Kinshasa calculées par la BCC (par groupes d'articles)	13
I.14.	Indice des prix de détail à Kinshasa établis par l'IRES.....	14
I.15.	Indice des prix à la consommation des ménages à Kinshasa établi par US-EMBASSY, Econ.....	15
I.16.	Variations des indices des prix à la consommation	16
I.17.	Evolution des prix des produits pétroliers	17
I.18.	Indice des prix moyens des produits pétroliers	18
I.19.	Evolution des tarifs d'eau.....	19
I.20.	Evolution des tarifs d'électricité	20
	Aperçu graphique	21-24

II. FINANCES PUBLIQUES

II.1.	Situation de Trésorerie de l'Etat	25-26
II.2.	Recettes publiques.....	27-28
II.3.	Dépenses publiques	29-30
	Aperçu graphique	31-33

III. RELATIONS ECONOMIQUES EXTERIEURES

III.1.	Evolution mensuelle des cours moyens de la monnaie nationale par rapport au USD.....	34
III.2.	Evolution du taux de change du dollar sur le marché	35
III.3.	Variations moyennes mensuelles des cours de change en pourcentage.....	36
III.4.	Cours moyens de change interbancaires	37
III.5.	Volume des transactions sur le marché de change	38
III.6.	Exécution du budget en devises de la Banque Centrale du Congo.....	39
III.7.	Position nette de change des banques agréées.....	40
III.8.	Evolution des cours des matières premières d'origine minérale.....	41
III.8 bis	Evolution des cours des matières premières d'origine agricole	41
III.9.	Evolution des valeurs d'exportation du diamant	42
III.10.	Service de la dette par groupes de créanciers.....	43
III.11.	Exécution mensuelle du service de la dette par groupes de créanciers	44
III.12.	Evolution mensuelle des réserves de change	45
	Aperçu graphique	46-47

IV. MONNAIE ET CREDIT

IV.1.	Situation monétaire intégrée en millions de CDF	48
IV.2.	Liquidités monétaire et quasi-monétaires	49
IV.3.	Situation monétaire intégrée en millions d'USD	50
IV.4.	Bilan analytique de la Banque Centrale du Congo	51
IV.5.	Situation nette de la Banque Centrale du Congo	52
IV.6.	Situation nette des banques créatrices de monnaie	53
IV.7.	Ventilation des émissions monétaires par coupure	54
IV.8.	Ventilation des émissions monétaires en volume	55
IV.9.	Origine des variations de la masse monétaire en millions de CDF	56
IV.10.	Origine des variations de la masse monétaire en pourcentage	57
IV.11.	Situation des Avoirs Extérieurs Nets des organismes monétaires	58
IV.12.	Avoirs Extérieurs Nets de la Banque Centrale du Congo en millions de CDF	59
IV.13.	Avoirs Extérieurs Nets de la Banque Centrale du Congo en millions d'USD	60
IV.14.	Guichets de refinancement en millions de CDF	61
IV.15.	Analyse des concours à l'économie au 31 janvier 2013	62
IV.15 bis.	Encours des crédits à décaissement suivant les monnaies de contrat	63
IV.16.	Les emplois des banques créatrices de monnaie	64
IV.17.	Taux d'intérêt appliqués par la Banque Centrale du Congo sur le marché monétaire	65
IV.18.	Taux d'intérêt appliqués par les autres institutions de dépôts sur les transactions en monnaie nationale	66
IV.18 bis.	Taux d'intérêt appliqués par les autres institutions de dépôts sur les transactions en monnaie étrangère	66
	Aperçu graphique	67-68

AVERTISSEMENT

I. Signes conventionnels et unités utilisés dans les tableaux statistiques :

...	renseignement non disponible
-	renseignement nul
p	renseignement provisoire
e	estimation
a	Chiffre inférieur à l'unité
c	Carat
r	rectifié
t	tonne
tm	tonne métrique
m3	mètre cube
brl	baril
o t	once troy
Eur	Euro
XDR (DTS)	Droits de Tirages Spéciaux
USD	Dollar des Etats –Unis
GBP	Livre Sterling
CDF (Fc)	Franc congolais
MN	Monnaie Nationale
ME	Monnaie étrangères
BTR	billet de trésorerie

II. Principales abréviations utilisées :

GCM	Gécamines
INS	Institut National de la statistique
IRES	Institut de Recherches Economiques et sociales
AID	Autres institutions de dépôts (banques Créatrice de Monnaie)
BCC	Banque Centrale du Congo

Tableau I.1.

PRODUCTION MINIERE ET METALLURGIQUE

PERIODES	Cuivre (t.m.)	Cobalt (t.m.)	Zinc (t.m.)	Diamant Industriel (1000 c)	Diamant artisanal (1000 c)	Or brut (Kilo)	Cassitérite (t.m.)	Wolframite (t.m.)	Coltan (t.m.)	Pétrole brut (barils)
2008	335 066	42 461	15 465	807	20 146	150	19 719	715	630	8 365 264
Janvier	27 045	3 515	733	6	2 088	13	1 643	60	53	708 284
Février	26 755	3 515	1 055	-	1 480	13	1 643	60	53	631 662
Mars	27 170	3 529	1 186	395	1 453	13	1 643	60	53	718 524
Avril	27 884	3 540	1 215	-	2 027	13	1 643	60	53	696 781
Mai	27 595	3 534	1 465	9	2 187	13	1 643	60	53	711 438
Juin	28 790	3 568	1 108	396	1 505	13	1 643	60	53	706 695
Juillet	27 866	3 548	965	-	2 539	13	1 643	60	53	704 120
Août	27 759	3 539	988	-	1 926	13	1 643	60	53	664 428
Septembre	28 049	3 547	1 791	-	1 853	13	1 643	60	53	633 857
Octobre	28 248	3 523	1 856	-	1 576	13	1 643	60	53	641 153
Novembre	28 709	3 527	1 104	-	823	13	1 643	60	53	712 609
Décembre	29 196	3 572	2 000	-	690	13	1 643	60	53	835 713
2009	309 181	56 258	19 636	1 008	16 871	220	15 512	352	464	9 382 311
Janvier	19 386	1 215	668	8	920	7	1 262	57	47	825 374
Février	11 172	2 789	828	132	815	50	1 529	7	37	745 741
Mars	15 110	3 027	3 817	5	1 117	2	1 509	21	36	827 932
Avril	12 548	3 285	2 376	116	1 065	11	1 227	10	38	782 686
Mai	16 567	3 752	1 868	-	1 307	1	1 333	36	36	812 115
Juin	22 211	5 021	2 163	197	2 118	17	914	76	47	766 965
Juillet	22 213	5 144	1 977	-	1 797	34	1 667	24	34	778 292
Août	23 754	5 695	908	403	1 032	25	1 799	17	27	783 287
Septembre	27 681	5 539	1 290	-	1 881	28	1 320	38	39	768 267
Octobre	79 063	6 279	1 139	-	1 561	10	857	27	44	799 141
Novembre	31 386	7 494	1 914	10	1 733	19	749	24	39	737 334
Décembre	28 089	7 018	688	137	1 525	18	1 345	15	40	755 177
2010	497 537	97 693	9 223	-	16 963	173.8	16 963	77	279	8 628 042
Janvier	43 397	5 485	1 056	-	1 218	14	1 946	5	-	737 823
Février	72 241	5 856	1 014	-	1 443	24	1 079	7	7	669 258
Mars	49 214	7 280	285	-	1 368	19	1 295	18	-	745 339
Avril	41 921	4 180	53	-	1 452	18	1 272	10	29	674 970
Mai	39 398	5 933	-	-	1 624	19	1 657	3	41	722 861
Juin	35 045	6 829	-	-	1 191	12	1 509	7	19	703 650
Juillet	56 463	8 355	879	-	2 349	22	1 563	8	23	713 473
Août	49 243	10 752	1 248	-	163	8	1 645	5	22	743 859
Septembre	27 252	10 708	714	-	418	12	1 027	4	53	708 835
Octobre	27 838	10 744	1 317	-	2 362	5	1 312	3	19	727 351
Novembre	27 696	10 762	1 044	-	1 759	17	1 339	2	-	726 873
Décembre	27 830	10 806	1 613	-	1 617	3	1 318	5	66	753 750
2011	499 198	99 475	14 758	-	18 598	286.4	18 598	45	383	8 557 920
Janvier	39 486	7 629	1 267	-	1 391	3	822	-	-	737 640
Février	39 948	8 495	1 270	-	1 380	24	1 079	7	7	640 990
Mars	40 111	8 291	1 318	-	1 912	17	1 272	21	-	740 043
Avril	39 760	8 762	1 275	-	1 297	28	1 272	10	39	714 672
Mai	39 988	7 581	1 257	-	1 891	36	1 708	-	19	764 189
Juin	40 175	8 453	1 240	-	1 933	18	6 843	7	19	701 866
Juillet	36 427	7 906	1 253	-	1 699	17	1 563	-	104	708 111
Août	45 201	8 460	1 286	-	964	11	1 645	-	25	702 248
Septembre	46 489	8 879	918	-	1 137	8	949	-	66	714 859
Octobre	45 644	8 581	1 214	-	1 395	-	572	-	39	723 223
Novembre	43 246	8 412	1 208	-	2 405	34	419	-	-	684 203
Décembre	42 723	8 026	1 252	-	1 195	88	453	-	66	725 876
2012 ^(p)	619 942	86 433	11 623	-	20 140	2 422	18 981	8	257	8 545 450
Janvier	54 794	14 587	995	-	1 361	163	1 552	-	21	721 722
Février	43 192	7 309	793	-	2 358	181	1 579	8	21	584 941
Mars	46 230	6 826	1 063	-	1 943	237	1 272	-	21	674 677
Avril	46 456	6 377	770	-	1 100	173	1 272	-	21	688 019
Mai	47 576	6 091	1 384	-	1 222	296	1 758	-	21	708 290
Juin	46 355	6 689	1 264	-	2 034	117	1 606	-	21	719 772
Juillet	53 838	7 757	1 397	-	1 661	204	1 763	-	21	767 267
Août	54 151	7 067	1 049	-	1 508	133	1 645	-	21	771 762
Septembre	53 323	6 283	957	-	1 906	188	1 949	-	21	739 095
Octobre	60 441	6 034	896	-	2 034	223	1 572	-	21	734 852
Novembre	54 108	5 817	189	-	1 853	278	1 559	-	21	704 579
Décembre	59 477	5 595	867	-	1 159	230	1 453	-	21	730 473
2013 ^(p)										
Janvier	64 868	6 116	651	-	1 093	250	1 528	-	21	723 302

Sources : Ministère des Mines, C.E.E.C. et Sociétés Minières

Tableau I.2.

PRODUCTION AGRICOLE D'EXPORTATION ET D'INDUSTRIES ALIMENTAIRES

PERIODES	CAFE (t)			CACAO (t)	CAOUT- CHOUC (t)	HUILE DE (t)		BOIS (m ³)			FARINE DE FROMENT (t)	BOISSONS (hl)	
	Robusta	Arabica	Total			PALME	PALMI- STES	Grumes	Sciés	Placages		ALCOOL	GAZEUSES
2005	4 309	3 883	8 192	1 289	5 578	17 531	111	117 844	30 062	7 764	184 110	2 272 488	1 036 983
2006	3 666	4 489	8 155	950	3 269	13 024	128	150 505	25 253	6 524	185 738	2 617 178	1 244 988
2007	7 477	4 501	11 979	990	6 678	16 110	369	213 308	35 959	2 631	179 070	2 951 074	1 302 639
2008	7 453	4 693	12 146	54.9	2 505	7 176	361	140 711	46 650	...	196 152	3 320 734	1 553 928
Janvier	732	384	1 116	7.0	200	469	29	12 128	1 427	...	12 626	272 934	134 250
Février	662	365	1 027	4.0	209	629	34	14 818	10 819	...	12 080	254 353	121 255
Mars	1 240	343	1 583	3.0	204	651	29	19 268	3 042	...	18 378	280 972	132 719
Avril	944	269	1 213	4.7	207	893	29	10 500	2 521	...	14 816	276 861	136 728
Mai	475	307	783	3.9	206	753	31	16 428	2 647	...	16 804	289 376	135 928
Juin	877	454	1 330	3.9	236	613	30	12 418	2 518	...	12 793	254 499	104 033
Juillet	346	576	922	4.4	244	653	30	13 878	2 650	...	15 822	276 421	102 520
Août	481	422	903	5.0	211	524	30	3 970	9 952	...	20 481	293 787	124 543
Septembre	464	490	954	4.1	187	540	30	14 958	3 103	...	17 063	290 609	140 155
Octobre	495	211	705	5.0	192	603	30	8 090	2 441	...	18 086	271 132	143 156
Novembre	224	506	730	8.0	201	407	30	8 274	3 086	...	19 117	249 640	132 660
Décembre	514	366	880	2.0	209	441	30	5 980	2 445	...	18 087	310 149	145 981
2009	4 370	4 299	8 670	56.8	2 594	5 424	340	107 415	40 538	...	193 652	7 198 792	3 462 847
Janvier	-	-	-	8.0	192.7	-	-	2 418	1 344	...	16 340	261 298	147 335
Février	404	289	693	2.9	205.5	438	29	23 083	16 821	...	13 538	305 146	153 387
Mars	250	575	825	5.4	199.1	427	31	6 427	5 581	...	15 642	287 659	153 437
Avril	480	287	767	4.2	202.3	457	30	11 111	2 235	...	15 082	298 471	149 133
Mai	458	268	725	4.3	201.4	511	32	5 978	2 110	...	16 295	318 789	134 422
Juin	404	499	903	2.0	194.3	527	31	7 303	2 478	...	17 885	320 356	137 014
Juillet	534	528	1 062	5.7	200.3	509	30	7 549	3 224	...	17 520	292 324	140 713
Août	308	430	738	3.3	153.5	533	32	5 170	1 755	...	16 119	298 449	153 245
Septembre	476	215	691	5.2	272.0	535	31	6 354	1 925	...	16 672	296 525	158 041
Octobre	485	614	1 099	5.1	251.5	526	33	12 278	1 083	...	18 097	284 512	145 682
Novembre	283	154	436	5.2	250.3	528	30	9 166	1 552	...	15 601	324 562	159 637
Décembre	290	442	731	5.6	271.2	433	30	10 580	431	...	14 859	3 910 700	1 830 801
2010	3 836	5 829	9 665	44.5	2 429	5 675	307	203 528	24 951	...	173 450	7 770 558	3 671 341
Janvier	462	384	846	4.5	199.2	-	-	5 263	1 433	...	14 614	330 407	160 197
Février	481	337	818	4.3	233.1	-	-	10 092	1 847	...	14 555	321 029	147 458
Mars	421	384	805	4.4	216.2	296	33	11 028	2 995	...	18 666	318 427	150 184
Avril	346	337	683	4.3	224.7	389	30	49 179	2 334	...	14 150	326 577	129 650
Mai	264	365	629	1.7	220.4	481	32	39 477	1 474	...	14 877	329 953	137 973
Juin	193	499	692	3.0	222.5	641	31	12 335	2 212	...	13 907	336 528	147 731
Juillet	423	442	865	5.5	197.8	798	30	14 051	1 937	...	12 950	331 668	159 996
Août	228	562	789	4.8	197.3	852	30	8 951	2 023	...	11 990	333 696	165 702
Septembre	328	954	1 282	3.8	150.4	722	30	11 624	1 486	...	13 202	336 088	171 838
Octobre	286	637	923	3.2	219.4	551	32	11 199	1 715	...	14 572	346 521	172 466
Novembre	288	737	1 026	2.6	187.8	482	30	14 722	2 611	...	16 074	4 118 360	1 956 789
Décembre	115	191	306	2.4	159.9	463	30	15 607	2 884	...	13 894	341 305	171 358
2011	5 111	4 794	9 905	37.8	1 817	8 872	418	183 468	33 431	...	160 441	8 086 500	3 907 493
Janvier	269	384	653	3.7	219.4	452	32	15 165	2 748	...	16 091	345 097	176 045
Février	538	154	691	3.2	158.9	486	30	15 386	2 816	...	14 914	361 350	171 795
Mars	691	172	863	3.4	189.2	586	31	15 276	2 782	...	16 707	338 405	157 474
Avril	308	154	461	3.3	174.0	733	31	15 276	2 782	...	12 821	357 491	143 659
Mai	614	502	1 115	1.3	72.6	833	31	15 313	2 793	...	11 817	349 291	168 403
Juin	284	581	865	2.3	123.3	849	38	15 288	2 786	...	11 554	349 253	161 695
Juillet	402	412	814	4.7	185.5	805	30	15 292	2 787	...	12 557	353 538	167 528
Août	433	498	931	5.3	174.2	829	39	15 298	2 789	...	12 290	348 322	157 681
Septembre	373	497	870	4.0	193.2	828	30	15 293	2 787	...	12 135	346 744	162 056
Octobre	403	469	872	2.5	133.9	821	29	15 294	2 787	...	12 212	4 245 223	2 109 288
Novembre	403	488	891	2.0	100.4	826	42	15 295	2 788	...	14 528	359 485	173 110
Décembre	393	485	878	2.0	91.9	825	54	15 294	2 787	...	12 816	332 303	158 757
2012 (P)	3 123	4 738	7 861	15.3	1 092	7 181	571	186 234	33 943	...	155 502	4 245 223	2 109 288
Janvier	96	442	538	0.2	96.1	536	46	15 294	2 788	...	12 415	359 485	173 110
Février	442	553	994	2.3	94.0	680	52	15 294	2 788	...	11 024	332 303	158 757
Mars	371	403	774	1.2	95.1	608	49	15 294	2 788	...	14 305	377 190	168 037
Avril	518	557	1 075	1.2	95.1	644	51	15 294	2 788	...	12 073	341 264	174 062
Mai	654	593	1 247	1.6	94.7	626	50	15 294	2 788	...	12 455	368 433	177 838
Juin	470	541	1 011	1.4	95.0	635	50	15 294	2 788	...	12 409	318 063	167 808
Juillet	365	537	903	1.4	94.9	631	50	15 294	2 788	...	12 375	350 446	165 475
Août	115	364	479	1.3	94.9	623	50	15 294	2 788	...	16 012	364 304	173 424
Septembre	92	441	533	1.4	94.9	629	50	15 294	2 788	...	13 296	357 687	179 268
Octobre	-	115	115	1.4	94.9	628	50	19 425	3 540	...	13 429	364 022	190 336
Novembre	-	192	192	1.1	78.1	517	41	15 993	2 915	...	12 996	343 669	192 548
Décembre	-	-	-	0.9	64.3	425	34	13 167	2 400	...	12 714	368 359	188 625
2013 (P)													
Janvier	191	249	440	1	79.1	523	42	16 195	2 952	...	14 092	349 713	182 481

Sources : Office National du Café, Plantations et Huileries du Congo, Ministère de l'Environnement et brasseries

TABLEAU I.3.**PRODUCTION ET CONSOMMATION DE CIMENT**

(en tonnes métriques)

PERIODES	CIMENT PORTLAND NORMAL			
	Production	Consommation locale	Exportation	Stock ⁽¹⁾
2007	530 196	476 909	56 439	27 865
Décembre	55 685	52 461	3 400	27 865
2008 ^(P)	411 212	374 112	33 408	31 557
Décembre	9 342	8 404	-	31 557
2009 ^(P)	460 344	385 798	62 723	43 380
Janvier	8 017	7 769	-	31 805
Février	24 021	25 126	-	30 700
Mars	41 023	39 321	-	32 402
Avril	29 325	24 077	5 150	32 499
Mai	35 530	27 038	7 000	33 991
Juin	43 962	35 160	8 600	34 193
Juillet	47 693	37 538	9 450	34 898
Août	49 434	40 878	8 773	34 680
Septembre	43 346	35 250	4 200	38 576
Octobre	45 324	38 368	6 700	38 832
Novembre	40 355	30 051	7 100	42 036
Décembre	52 315	45 221	5 750	43 380
2010	489 745	427 242	58 519	47 364
Janvier	32 336	26 709	5 000	44 006
Février	39 481	32 302	5 200	45 985
Mars	45 024	39 843	5 500	45 666
Avril	30 984	24 825	6 250	45 576
Mai	40 830	28 597	6 600	51 209
Juin	40 647	38 573	1 150	52 133
Juillet	54 996	53 831	3 111	50 187
Août	45 041	42 355	6 888	45 985
Septembre	48 890	39 584	7 376	47 915
Octobre	42 769	35 776	4 550	50 358
Novembre	24 475	24 965	2 375	47 494
Décembre	44 272	39 882	4 519	47 364
2011	457 761	344 154	37 958	123 012
Janvier	41 195	31 352	3 500	53 707
Février	38 124	30 281	1 500	60 050
Mars	44 790	33 814	4 650	66 376
Avril	38 442	27 300	4 800	72 719
Mai	42 867	31 875	4 650	79 061
Juin	35 949	26 706	2 900	85 404
Juillet	32 838	23 895	2 600	91 747
Août	38 481	26 753	3 750	99 725
Septembre	41 002	30 832	4 350	105 545
Octobre	36 147	28 337	2 500	110 855
Novembre	40 394	31 701	2 358	117 190
Décembre	27 531	21 309	400	123 012
2012 ^(P)	376 600	347 210	29 807	116 773
Janvier	26 521	25 326	1 300	117 084
Février	32 700	30 313	2 700	116 771
Mars	33 798	30 148	3 650	116 771
Avril	27 791	23 746	4 045	116 771
Mai	33 434	29 804	3 631	116 771
Juin	36 227	33 785	2 442	116 771
Juillet	35 184	33 588	1 595	116 772
Août	30 969	29 919	1 050	116 772
Septembre	30 361	28 653	1 708	116 772
Octobre	32 556	29 875	2 680	116 773
Novembre	29 359	26 553	2 806	116 773
Décembre	27 700	25 499	2 200	116 773
2013 ^(P)				
Janvier	17 766	15 766	2 000	116 773

Sources : Sociétés productrices de ciment.

(1) Stock fin période

Tableau I.4.

PRODUCTION DE LA RAFFINERIE D'HYDROCARBURES
(tonnes métriques)

	2000	2001	2002	2003	2004	2005	2006	2007	2008	2009	2010	2011				2012			
												1 ^{er} T.	2 ^e T.	3 ^e T.	4 ^e T.	1 ^{er} T.	2 ^e T.	3 ^e T.	4 ^e T.
1. Brut traité (1)	-	-	-	-	-	-	-	-	-	-	-	-	-	-	-	-	-	-	
2. Consommation de la raffinerie et pertes	671	547	-	-	395	-	-	554	99	-	304	104	105	102	96	-	-	-	
3. Production totale	-	-	-	-	-	-	-	-	-	-	-	-	-	-	-	-	-	-	
Gaz liquéfié	-	-	-	-	-	-	-	-	-	-	-	-	-	-	-	-	-	-	
Essence super	-	-	-	-	-	-	-	-	-	-	-	-	-	-	-	-	-	-	
A.T.K. et pétrole	-	-	-	-	-	-	-	-	-	-	-	-	-	-	-	-	-	-	
Gasoil	-	-	-	-	-	-	-	-	-	-	-	-	-	-	-	-	-	-	
Fuel Oil	-	-	-	-	-	-	-	-	-	-	-	-	-	-	-	-	-	-	
4. Ventes sur le marché intérieur	121 352	84 667	-	-	-	-	-	-	-	-	-	-	-	-	-	-	-	-	
5. Exportations	-	-	-	-	-	-	-	-	-	-	-	-	-	-	-	-	-	-	
6. Variation des stocks	-121 352	-84 667	-	-	-	-	-	-	-	-	-	-	-	-	-	-	-	-	

Source : SOCIR

(1) = (3+4+5+6)

Tableau I.5.

PRODUCTION ET CONSOMMATION D'EAU ET D'ELECTRICITE

PERIODES	EAU POTABLE (10 ³ m ³)		ELECTRICITE (10 ³ kwh)	
	production	consommation	production	consommation
2005	228 401	134 078	7 128 328	4 496 293
2006	235 068	141 288	7 628 775	5 696 823
2007	242 341	139 181	7 543 315	4 636 039
2008	245 253	145 826	7 495	5 201
2009	273 179	153 036	7 665	6 104
Janvier	22 245	12 321	666	466
Février	20 098	12 107	574	472
Mars	23 989	12 737	608	481
Avril	22 280	12 941	631	522
Mai	23 586	12 658	684	542
Juin	24 017	12 820	667	526
Juillet	24 605	13 041	654	513
Août	23 581	12 855	604	509
Septembre	22 505	12 644	620	527
Octobre	22 441	12 997	659	523
Novembre	21 511	12 775	654	523
Décembre	22 319	13 141	644	498
2010	283 202	156 544	7 454	6 630
Janvier	23 069	12 894	649	533
Février	21 416	12 925	589	528
Mars	22 077	13 258	628	543
Avril	22 919	13 397	611	527
Mai	25 349	13 768	660	560
Juin	24 400	13 852	643	571
Juillet	25 804	13 852	686	598
Août	26 148	13 852	629	563
Septembre	22 585	11 964	584	546
Octobre	22 863	12 111	582	545
Novembre	23 144	12 260	603	564
Décembre	23 429	12 411	591	553
2011	279 868	150 889	7 010	6 781
Janvier	24 032	12 336	603	569
Février	22 420	12 373	573	514
Mars	23 600	12 745	637	574
Avril	22 709	12 559	648	611
Mai	23 018	12 652	598	555
Juin	22 946	12 606	523	602
Juillet	23 623	12 629	540	575
Août	24 197	12 617	516	553
Septembre	23 318	12 565	551	575
Octobre	23 229	12 593	601	554
Novembre	23 389	12 610	596	589
Décembre	23 389	12 603	626	509
2012 ^(P)	281 004	151 154	7 547	6 720
Janvier	23 335	12 602	656	603
Février	23 371	12 605	559	612
Mars	23 365	12 604	631	539
Avril	23 357	12 604	640	563
Mai	23 364	12 604	632	560
Juin	23 362	12 604	641	627
Juillet	23 361	12 604	642	588
Août	23 362	12 604	611	521
Septembre	23 360	12 604	649	541
Octobre	23 647	12 604	626	554
Novembre	23 464	12 507	604	485
Décembre	23 656	12 609	656	527
2013 ^(P)				
Janvier	24 312	12 959	629	522

Source : REGIDESO et SNEL

Tableau I.6.

CONSOMMATION DES PRODUITS PETROLIERS

(en m³)

PERIODES	ESSENCE AUTO	CARBURANT AVIATION (1)	PETROLE	GASOIL	FUEL OIL	HUILES	TOTAL
2004	172 448	158 044	5 032	183 760	37 241	1 550	558 075
2005	209 545	198 928	13 139	232 175	43 714	1 988	699 489
2006	224 298	254 565	11 277	251 075	46 571	2 430	790 215
2007	250 655	210 400	6 504	280 220	46 970	1 809	796 558
2008	259 856	184 070	9 840	340 507	46 054	3 239	843 567
2009	266 914	168 998	16 676	332 898	43 613	3 122	832 221
Janvier	20 419	11 842	785	24 983	1 410	239	59 677
Février	19 173	11 136	947	24 094	3 794	277	59 421
Mars	23 199	13 124	2 056	29 803	3 057	316	71 556
Avril	22 823	12 149	1 014	26 506	3 341	-	65 833
Mai	20 933	13 224	1 305	28 856	3 206	384	67 908
Juin	21 153	15 171	1 789	27 706	3 544	354	69 717
Juillet	23 704	15 395	1 603	32 017	3 864	235	76 818
Août	20 325	16 085	1 557	28 617	4 390	155	71 129
Septembre	21 430	15 043	1 981	28 057	4 847	321	71 679
Octobre	22 940	14 572	2 064	28 727	4 589	401	73 293
Novembre	25 911	14 236	850	28 205	3 025	119	72 346
Décembre	24 904	17 021	725	25 327	4 546	321	72 844
2010	300 674	182 002	9 374	345 425	47 930	3 161	888 565
Janvier	22 611	14 505	850	26 202	3 850	239	68 257
Février	19 748	13 113	1 167	22 439	3 030	117	59 614
Mars	31 433	15 326	1 367	35 457	4 008	355	87 946
Avril	23 560	14 359	941	28 684	3 115	199	70 858
Mai	23 181	13 995	264	26 638	4 648	277	69 003
Juin	28 388	16 500	1 219	30 478	4 219	358	81 162
Juillet	23 337	15 752	448	27 672	5 181	354	72 744
Août	25 120	15 159	556	28 125	3 604	119	72 683
Septembre	26 698	16 057	909	31 688	3 550	593	79 495
Octobre	27 611	15 662	741	29 298	3 707	393	77 412
Novembre	24 979	16 139	492	30 951	3 603	80	76 244
Décembre	24 008	15 435	420	27 793	5 415	77	73 147
2011	338 792	181 155	10 909	497 887	45 696	2 107	1 076 547
Janvier	27 313	13 440	696	30 582	3 484	4	75 519
Février	24 386	12 938	965	33 126	2 797	-	74 212
Mars	28 330	15 649	1 080	41 894	3 205	-	90 158
Avril	26 434	13 493	925	34 584	3 986	-	79 422
Mai	30 069	15 447	909	45 645	3 274	80	95 424
Juin	28 977	16 547	897	46 895	4 639	484	98 439
Juillet	28 493	15 162	910	42 375	3 966	188	91 095
Août	29 180	15 719	905	44 972	3 960	251	94 986
Septembre	28 883	15 809	904	44 747	4 188	308	94 840
Octobre	28 852	15 563	907	44 031	4 038	249	93 640
Novembre	28 972	15 697	905	44 583	4 062	269	94 489
Décembre	28 902	15 690	905	44 454	4 096	275	94 323
2012^(P)	346 520	187 736	10 852	532 282	48 781	3 206	1 129 375
Janvier	28 909	15 650	906	44 356	4 065	264	94 151
Février	28 928	15 679	906	44 464	4 075	269	94 321
Mars	28 918	15 665	906	44 410	4 070	267	94 236
Avril	28 923	15 672	906	44 437	4 072	268	94 278
Mai	28 921	15 668	906	44 424	4 071	268	94 257
Juin	28 922	15 670	906	44 431	4 072	268	94 268
Juillet	28 921	15 669	906	44 427	4 071	268	94 262
Août	28 922	15 670	906	44 430	4 072	268	94 266
Septembre	28 920	15 668	906	44 422	4 071	267	94 255
Octobre	28 922	15 670	906	44 431	4 072	268	94 268
Novembre	28 140	15 247	881	43 230	3 962	261	91 721
Décembre	29 175	15 807	914	44 819	4 107	270	95 092
2013^(P)							
Janvier	28 746	15 575	900	44 160	4 047	266	93 694

Source : SEP-CONGO

(1) = AVGAS + Jet A1

Tableau I.7.

EVOLUTION DES PRINCIPAUX INDICES D'ACTIVITE ECONOMIQUE

(Base 2009 = 100)

PERIODES	PRODUCTION MINIERE							PRODUCTION			MANUTENTION DANS LES PRINCIPAUX PORTS (1)
	CUIVRE	COBALT	ZINC	DIAMANT	OR BRUT	PETROLE BRUT	INDICE GENERAL	CIMENT	EAU POTABLE	ELECTRICITE	
2007	31.2	31.8	172.2	158.1	55.2	94.0	32.5	115.2	88.7	98.4	88.9
2008	108.4	75.5	78.8	117.2	68.1	89.2	82.0	89.3	89.8	97.8	95.9
2009	100.0	100.0	100.0	100.0	100.0	100.0	100.0	100.0	100.0	100.0	100.0
Janvier	75.2	25.9	40.8	62.3	37.9	105.6	44.8	20.9	97.7	104.2	98.2
Février	43.4	59.5	50.6	63.5	271.3	95.4	53.4	62.6	88.3	89.9	85.4
Mars	58.6	64.6	233.3	75.3	9.0	105.9	63.9	106.9	105.4	95.2	104.7
Avril	48.7	70.1	145.2	79.3	57.3	100.1	62.8	76.4	97.9	98.8	85.8
Mai	64.3	80.0	114.1	87.7	3.2	103.9	74.4	92.6	103.6	107.0	100.9
Juin	86.2	107.1	132.2	155.4	92.7	98.1	99.4	114.6	105.5	104.4	101.4
Juillet	86.2	109.7	120.8	120.6	184.6	99.5	100.9	124.3	108.1	102.4	76.2
Août	92.2	121.5	55.5	96.3	137.6	100.2	109.8	128.9	103.6	94.6	103.8
Septembre	107.4	118.1	78.8	126.2	150.3	98.3	113.7	113.0	98.9	97.0	128.9
Octobre	306.9	133.9	69.6	104.8	54.5	102.2	198.5	118.1	98.6	103.2	107.7
Novembre	121.8	159.8	117.0	116.9	105.1	94.3	145.0	105.2	94.5	102.3	106.6
Décembre	109.0	149.7	42.0	111.5	96.5	96.6	133.3	136.4	98.0	100.9	100.4
2010	160.9	173.7	47.0	94.9	78.9	92.0	156.4	106.4	103.7	97.2	99.1
Janvier	168.4	117.0	64.5	81.8	77.3	94.4	126.8	84.3	101.3	101.7	98.0
Février	280.4	124.9	62.0	96.9	131.4	85.6	170.7	102.9	94.1	92.2	91.1
Mars	191.0	155.3	17.4	91.8	105.6	95.3	156.3	117.4	97.0	98.3	113.8
Avril	162.7	89.2	3.2	97.5	95.5	86.3	108.4	80.8	100.7	95.6	87.9
Mai	152.9	126.5	0.0	109.0	103.6	92.5	126.3	106.4	111.4	103.3	113.8
Juin	136.0	145.7	0.0	79.9	68.1	90.0	131.3	106.0	107.2	100.6	104.0
Juillet	219.1	178.2	53.7	157.7	120.2	91.3	179.6	143.4	113.4	107.4	90.0
Août	191.1	229.4	76.3	10.9	45.1	95.1	199.1	117.4	114.9	98.4	99.3
Septembre	105.8	228.4	43.6	28.0	67.9	90.7	168.3	127.4	99.2	91.4	102.8
Octobre	108.0	229.2	80.5	158.5	25.6	93.0	169.8	111.5	100.4	91.2	105.0
Novembre	107.5	229.6	63.8	118.0	91.4	93.0	169.8	63.8	101.7	94.3	85.3
Décembre	108.0	230.5	98.6	108.5	15.7	96.4	170.7	115.4	102.9	92.5	98.0
2011	161.5	176.8	75.2	104.0	141.9	91.2	157.5	99.4	102.4	91.5	121.6
Janvier	153.3	162.7	77.4	93.4	16.6	94.3	145.7	107.4	105.6	94.4	105.1
Février	155.0	181.2	77.6	92.6	132.1	82.0	159.0	99.4	98.5	89.6	99.5
Mars	155.7	176.8	80.5	128.3	91.5	94.7	154.7	116.8	103.7	99.7	105.1
Avril	154.3	186.9	77.9	87.1	153.8	91.4	160.0	100.2	99.8	101.5	121.7
Mai	155.2	161.7	76.8	126.9	197.9	97.7	145.9	111.7	101.1	93.7	117.8
Juin	155.9	180.3	75.8	129.7	100.3	89.8	156.7	93.7	100.8	81.9	133.5
Juillet	141.4	168.6	76.6	114.0	94.1	90.6	144.9	85.6	103.8	84.6	142.5
Août	175.4	180.5	78.6	64.7	60.1	89.8	163.6	100.3	106.3	80.7	140.5
Septembre	180.4	189.4	56.1	76.3	45.2	91.4	172.3	106.9	102.4	86.2	138.8
Octobre	177.2	183.0	74.2	93.6	-	92.5	167.6	94.2	102.0	94.0	131.3
Novembre	167.8	179.4	73.8	161.4	187.8	87.5	162.5	105.3	102.7	93.3	110.8
Décembre	165.8	171.2	76.5	80.2	481.8	92.8	157.3	71.8	102.7	97.9	112.5
2012^(P)	200.5	153.6	59.2	112.6	1 100.4	91.1	164.4	81.8	102.9	98.5	118.3
Janvier	212.7	311.1	60.8	91.4	890.6	92.3	257.8	69.1	102.5	102.7	107.0
Février	167.6	155.9	48.5	158.3	986.0	74.8	153.5	85.2	102.7	87.6	114.4
Mars	179.4	145.6	65.0	130.4	1 292.1	86.3	153.4	88.1	102.6	98.8	112.4
Avril	180.3	136.0	47.0	73.8	940.8	88.0	146.3	72.4	102.6	100.2	121.4
Mai	184.7	129.9	84.6	82.0	1 612.5	90.6	148.0	87.2	102.6	98.9	134.5
Juin	179.9	142.7	77.2	136.5	636.7	92.1	148.7	94.4	102.6	100.4	129.2
Juillet	209.0	165.5	85.4	111.5	1 111.9	98.1	174.4	91.7	102.6	100.5	112.1
Août	210.2	150.8	64.1	101.2	727.3	98.7	164.3	80.7	102.6	95.7	123.0
Septembre	207.0	134.0	58.5	127.9	1 026.1	94.5	155.1	79.1	102.6	101.7	117.7
Octobre	234.6	128.7	54.7	136.5	1 214.6	94.0	162.7	84.9	103.9	98.0	122.1
Novembre	210.0	124.1	11.6	124.3	1 514.1	90.1	152.5	76.5	103.1	94.6	122.0
Décembre	230.8	119.4	53.0	77.8	1 251.6	93.4	156.2	72.2	103.9	102.7	104.4
2013^(P)											
Janvier	251.8	130.5	39.8	73.4	1 363.1	92.5	167.2	46.3	106.8	98.4	105.1

(1) Il s'agit des mouvements de chargement et de déchargement aux ports de Matadi, Boma et Kinshasa.

Tableau I.8.

EVOLUTION DES INDICES DE VOLUME DE CONSOMMATION

(base 1990 = 100)

PERIODES	PRODUITS PETROLIERS ⁽¹⁾	CIMENT	EAU POTABLE	ELECTRICITE
2007	88.5	129.2	90.9	75.9
2008	99.4	97.0	95.3	85.2
2009	100.0	100.0	100.0	100.0
Janvier	86.5	24.2	96.6	91.7
Février	87.3	78.2	94.9	92.8
Mars	105.6	122.3	99.9	94.6
Avril	97.6	74.9	101.5	102.6
Mai	98.7	84.1	99.3	106.6
Juin	98.5	109.4	100.5	103.5
Juillet	111.2	116.8	102.3	100.8
Août	99.8	127.1	100.8	100.2
Septembre	102.4	109.6	99.1	103.7
Octobre	106.0	119.3	101.9	102.8
Novembre	105.4	93.5	100.2	102.9
Décembre	100.9	140.7	103.0	97.9
2010	106.6	110.7	102.3	108.6
Janvier	97.3	83.1	101.1	104.8
Février	84.3	100.5	101.3	103.8
Mars	131.4	123.9	104.0	106.7
Avril	102.3	77.2	105.1	103.5
Mai	99.5	88.9	108.0	110.0
Juin	116.9	120.0	108.6	112.3
Juillet	103.0	167.4	108.6	117.5
Août	104.4	131.7	108.6	110.7
Septembre	114.2	123.1	93.8	107.4
Octobre	111.5	111.3	95.0	107.1
Novembre	109.1	77.7	96.1	110.9
Décembre	104.8	124.1	97.3	108.7
2011	135.3	89.2	98.6	111.1
Janvier	112.8	97.5	96.7	111.9
Février	111.4	94.2	97.0	101.1
Mars	135.5	105.2	99.9	112.9
Avril	119.9	84.9	98.5	120.2
Mai	145.2	99.1	99.2	109.0
Juin	148.0	83.1	98.8	118.4
Juillet	137.7	74.3	99.0	113.0
Août	143.6	83.2	98.9	108.7
Septembre	143.1	95.9	98.5	113.0
Octobre	141.5	88.1	98.7	109.0
Novembre	142.7	98.6	98.9	115.7
Décembre	142.4	66.3	98.8	100.1
2012 ^(p)	142.2	90.0	98.8	110.1
Janvier	142.2	78.8	98.8	118.6
Février	142.5	94.3	98.8	120.3
Mars	142.3	93.8	98.8	105.9
Avril	142.4	73.9	98.8	110.7
Mai	142.4	92.7	98.8	110.1
Juin	142.4	105.1	98.8	123.2
Juillet	142.4	104.5	98.8	115.6
Août	142.4	93.1	98.8	102.5
Septembre	142.4	89.1	98.8	106.3
Octobre	142.4	92.9	98.8	109.0
Novembre	138.5	82.6	98.1	95.3
Décembre	143.6	79.3	98.9	103.5
2013 ^(p)				
Janvier	141.5	49.0	101.6	102.6

(1) Non compris le carburant aviation et huiles.

Tableau I.9.

VOLUME DES PRODUITS ENREGISTRES A L'ARRIVEE AU PORT PUBLIC DE KINSHASA ⁽¹⁾
(en tonnes métriques)

PRODUITS	2007	2008	2009	2010	2011													2012												2013	
					Janv	Févr	Mars	Avril	Mai	Juin	Juil.	Août	Sept.	Oct.	Nov.	Déc.	Total	Janv.	Fév.	Mars.	Avril	Mai	Juin	Juillet	Aout	Sept	Oct	Nov	Déc		Total
Huile en vrac	8 430	5 837	8 677	7 438	540	163	224	478	622	248	435	342	388	365	365	373	4 542	-	-	-	-	155	-	-	-	69	69	75	76	444	76
Bois	144 016	153 293	116 608	141 567	10 283	8 597	10 754	10 061	12 601	9 483	11 042	10 263	9 287	8 942	9 328	9 186	119 826	12 139	12 844	10 960	9 779	12 191	13 304	9 591	9 185	13 005	10 305	10 522	7 821	131 646	10 563
Café	13	1	-	-	-	-	-	-	-	-	-	-	-	-	-	-	-	-	-	-	-	-	-	-	-	-	-	-	-	-	
Cacao	-	6	53	12	1	-	7	-	5	7	6	7	6	6	6	6	58	-	-	-	-	-	-	-	-	-	-	-	-	-	
Caoutchouc	-	-	-	399	29	-	-	-	-	-	-	-	-	-	-	-	29	-	9	-	-	-	18	-	-	-	-	-	-	27	
Manioc																															
et farines	72	41	264	41	3	8	7	-	22	12	17	15	16	15	10	14	138	-	-	-	-	7	-	-	-	3	3	5	5	23	5
dérivés	-	-	387	86	6	33	3	-	46	50	48	49	49	49	35	44	411	7	-	-	343	-	-	-	237	62	62	68	68	847	65
Maïs	86	1 252	3 474	499	36	118	2	6	154	179	167	173	170	171	150	164	1 489	82	2	38	19	19	-	10	-	93	93	95	95	546	92
Arachides	-	341	256	84	6	21	-	-	40	-	-	-	-	-	-	-	-	-	-	-	-	-	-	-	-	-	-	-	-	-	
Haricots	-	-	-	99	7	-	47	31	35	29	32	31	31	31	30	31	334	18	-	-	-	-	-	-	-	61	61	70	71	281	71
Fûts et																															
containers																															
vides	51	79	1 158	1 495	109	46	16	131	241	88	165	126	145	136	125	135	1 463	33	8	3	48	5	60	69	41	63	63	75	76	544	76
Divers	1 687	2 404	2 629	3 238	236	521	196	146	823	247	1 758	2 481	2 407	864	148	3 783	13 677	193	90	56	679	211	175	559	58	471	389	92	200	3 172	109
Total	154 355	163 254	133 506	154 958	11 256	9 507	11 256	10 853	14 589	10 343	13 669	13 485	12 499	10 579	10 197	13 735	141 968	12 472	12 953	11 057	10 868	12 588	13 557	10 229	9 521	13 827	11 045	11 001	8 412	137 530	11 057

Source : Société Congolaise de Transport et des Ports (S.C.T.P.)

(1) Il s'agit du déchargement des barges, non compris les statistiques des embarcations privées.

Tableau I.10.

**VOLUME DES MARCHANDISES EMBARQUEES
ET DEBARQUEES AU PORT DE MATADI**

(en tonnes métriques)

PERIODES	IMPORTATIONS	EXPORTATIONS	TOTAL GENERAL
2007	1 533 669	457 654	1 991 323
2008	1 668 167	448 431	2 116 598
2009	1 932 892	323 729	2 256 621
Janvier	157 652	25 273	182 925
Février	130 839	23 298	154 137
Mars	172 698	24 798	197 496
Avril	144 060	21 007	165 067
Mai	161 511	34 972	196 483
Juin	168 970	22 516	191 486
Juillet	126 490	16 055	142 545
Août	162 487	33 515	196 002
Septembre	197 583	36 549	234 132
Octobre	170 605	31 559	202 164
Novembre	164 916	39 661	204 577
Décembre	175 081	14 526	189 607
2010	1 853 129	373 577	2 226 706
Janvier	154 257	32 081	186 338
Février	143 006	27 741	170 747
Mars	171 637	42 098	213 735
Avril	136 119	23 590	159 709
Mai	187 150	33 272	220 422
Juin	164 715	31 393	196 108
Juillet	127 236	37 500	164 736
Août	153 354	36 611	189 965
Septembre	163 217	27 917	191 134
Octobre	161 599	29 766	191 365
Novembre	126 749	28 965	155 714
Décembre	164 090	22 643	186 733
2011	2 287 802	504 359	2 792 161
Janvier	163 583	37 223	200 806
Février	150 441	40 366	190 807
Mars	163 583	37 223	200 806
Avril	192 559	38 946	231 505
Mai	171 525	53 847	225 372
Juin	222 449	36 974	259 423
Juillet	224 049	49 570	273 619
Août	221 022	48 900	269 922
Septembre	222 507	45 148	267 655
Octobre	207 095	40 197	247 292
Novembre	173 007	42 535	215 542
Décembre	175 982	33 431	209 413
2012 ^(P)	2 054 013	407 557	2 461 570
Janvier	165 681	42 501	208 182
Février	180 692	28 298	208 990
Mars	168 818	31 264	200 082
Avril	188 975	37 217	226 192
Mai	206 760	47 328	254 088
Juin	197 633	40 930	238 563
Juillet	176 804	36 780	213 584
Août	193 199	42 035	235 234
Septembre	183 434	32 273	215 707
Octobre	205 802	24 855	230 657
Novembre	186 215	44 076	230 291
Décembre	157 012	34 401	191 413
2013 ^(P)			
Janvier	158 167	34 654	192 821

Source : Société Congolaise de Transport et des Ports (S.C.T.P.)

Tableau I. 11.

TRAFIC COMMERCIAL DES MARCHANDISES PAR LA SCTP

	2000	2002	2003	2004	2005	2006	2007	2008	2009	2010	2011	2012							2013			
												Juin	Juillet	Août	Sept	Oct	Nov	Déc	Total	Janv		
I. MANUTENTION																						
DANS LES																						
PRINCIPAUX PORTS	1 177 172	1 312 828	1 457 948	1 810 819	2 071 277	2 182 714	2 329 861	2 515 707	2 622 097	2 598 163	3 188 407	282 347	244 973	268 768	257 194	266 740	266 575	228 063	3 103 141	262 925		
1. de Matadi	1 040 909	1 240 830	1 349 130	1 641 470	1 823 019	1 871 605	1 991 323	2 116 598	2 256 621	2 226 706	2 792 161	238 563	213 584	235 234	215 707	230 657	230 291	191 413	2 652 983	226 877		
Entrées	921 684	1 119 051	1 169 934	1 323 320	1 455 435	1 486 812	1 533 669	1 668 167	1 932 892	1 853 129	2 287 802	197 633	176 804	193 199	183 434	205 802	186 215	157 012	2 211 025	187 215		
Sorties	119 225	121 779	179 196	318 150	367 584	384 793	457 654	448 431	323 729	373 577	504 359	40 930	36 780	42 035	32 273	24 855	44 076	34 401	441 958	39 663		
2. de Boma	62 298	34 738	52 472	74 519	111 084	186 020	168 255	193 633	168 528	153 839	189 797	22 322	12 752	16 151	19 097	17 930	17 606	20 714	228 926	15 899		
Entrées	27 558	18 229	33 454	50 851	90 242	147 355	126 341	158 857	144 044	138 632	167 468	19 646	10 750	13 791	17 028	14 633	15 228	18 552	199 818	13 627		
Sorties	34 740	16 509	19 018	23 668	20 842	38 665	41 914	34 776	24 484	15 207	22 328	2 676	2 002	2 360	2 069	3 297	2 378	2 162	29 108	2 271		
3. de Kinshasa	50 985	37 260	56 346	94 830	137 174	125 089	170 283	205 476	196 948	217 618	206 449	21 462	18 637	17 383	22 390	18 153	18 678	15 936	221 232	20 149		
Chargement	11 181	3 791	2 507	3 182	8 532	5 899	15 928	42 222	63 442	62 660	64 481	7 905	8 408	7 862	8 563	7 108	7 677	7 524	83 702	8 087		
Déchargement	39 804	33 469	53 839	91 648	128 642	119 190	154 355	163 254	133 506	154 958	141 968	13 557	10 229	9 521	13 827	11 045	11 001	8 412	137 530	12 062		
II. TRANSPORT	307 743	226 433	207 632	201 343	200 393	202 900	210 082	193 418	106 107	165 387	161 241	18 037	15 962	11 247	12 438	12 584	7 061	12 005	156 941	83 568		
1. C.F.M.K.	264 613	208 117	174 747	155 941	160 964	154 094	154 265	149 884	85 391	83 210	68 451	6 768	11 253	6 479	7 318	7 829	2 261	2 610	77 898	40 254		
Import	164 082	176 320	130 299	88 359	116 974	103 213	98 437	100 946	62 746	60 951	55 754	4 858	8 455	3 536	4 330	5 354	1 611	1 737	51 911	26 824		
Export	23 379	23 083	31 890	55 096	37 312	44 500	48 759	42 015	18 122	18 370	9 482	1 034	1 424	1 466	1 629	1 134	605	492	13 197	6 845		
Local	77 152	8 714	12 558	12 486	6 678	6 381	7 069	6 923	4 523	3 888	3 872	876	1 374	1 477	1 359	1 341	45	381	12 790	6 586		
2. VOIES FLUVIALES	22 980	10 161	23 291	45 402	39 429	48 806	55 817	43 534	20 716	82 177	92 790	11 269	4 709	4 768	5 120	4 755	4 800	9 395	79 043	43 314		
Descente	2 815	1 997	13 436	18 158	5 350	25 269	17 955	17 314	1 548	15 676	27 934	4 435	-	-	-	1 088	-	3 434	16 819	10 127		
Montée	15	9	261	12 405	17 473	8 648	12 023	3 664	3 028	155	2 761	-	-	719	700	-	-	-	1 812	1.00		
Cours de route	-	-	-	-	-	-	-	-	-	19	491	29	-	-	-	188	40	274	1 225	750		
Pool	20 150	8 155	9 594	14 839	16 606	14 889	-	-	-	6 284	11 324	984	1 073	870	713	736	670	772	10 441	5 607		
Gare fluviale	20 150	8 155	9 594	14 839	16 606	14 889	25 839	22 556	16 140	60 043	50 280	5 821	3 636	3 179	3 707	2 743	4 090	4 915	48 746	26 831		

Source : Société Congolaise de Transport et des Ports (S.C.T.P.) et Régie des Voies Fluviales (R.V.F.)

Tableau I.12: Indice hebdomadaire des prix de détail à Kinshasa établi par la Banque Centrale du Congo
(base 100 = Déc.2012)

N° Fx.	LIBELLES	aout-12	sept.-12	oct.-12	nov.-12	déc.-12	janv.-13	Variation en %
		Du 01 au 31	Du 01 au 30	Du 01 au 28	Du 01 au 30	Du 01 au 31	Du 01 au 28	
I.	PRODUITS ALIMENTAIRES ET BOISSONS NON ALCOOLISEES	102.63	102.74	99.76	99.89	100.00	100.15	0.15
	PRODUITS ALIMENTAIRES	102.74	102.85	99.76	99.88	100.00	100.16	0.16
	PAINS ET CEREALES	99.94	99.57	99.71	99.85	100.00	100.20	0.20
	VIANDES	99.57	99.82	99.79	99.83	100.00	100.17	0.17
	POISSONS	100.55	100.28	99.86	99.88	100.00	100.19	0.19
	LAIT, FROMAGE ET ŒUF	99.72	99.74	99.76	99.91	100.00	100.05	0.05
	HUILES ET GRAISSES	99.79	99.84	99.91	99.95	100.00	100.08	0.08
	FRUITS	99.39	99.82	99.81	99.92	100.00	100.09	0.09
	LEGUMES, AUTRES QUE POMMES DE TERRE ET AUTRES TUBE	109.54	110.28	99.68	99.90	100.00	100.14	0.14
	POMME DE TERRE, MANIOC, AUTRES TUBERCULES ET BANAN	99.70	99.82	99.80	99.92	100.00	100.11	0.11
	SUCRE	99.58	99.71	99.80	99.88	100.00	100.08	0.08
	CONFITURE, MIEL, PATE CHOCOLATEE ET CONFISERIE	99.91	99.92	99.93	99.96	100.00	100.03	0.03
	SEL, EPICES, SAUCES ET PRODUITS ALIMENTAIRES N.C.A.	99.38	99.85	99.90	99.95	100.00	100.04	0.04
	BOISSONS NON ALCOOLISEES	99.81	99.84	99.90	99.94	100.00	100.09	0.09
	CAFE, THE, CACAO ET AUTRES VEGETAUX POUR TISANES	99.77	99.82	99.83	99.91	100.00	100.08	0.08
	AUTRES BOISSONS NON ALCOOLISEES	99.82	99.85	99.93	99.94	100.00	100.10	0.10
II.	BOISSONS ALCOOLISEES, TABACS ET STUPEFIANTS	99.23	99.26	99.27	99.93	100.00	100.10	0.10
	BOISSONS ALCOOLISEES	98.94	98.97	98.99	99.92	100.00	100.13	0.13
	TABACS	99.86	99.89	99.89	99.97	100.00	100.04	0.04
III.	ARTICLES D'HABILLEMENT ET CHAUSSURES	99.69	99.78	99.79	99.89	100.00	100.07	0.07
	ARTICLES D'HABILLEMENT	99.67	99.76	99.77	99.88	100.00	100.08	0.08
	CHAUSSURES	99.78	99.84	99.86	99.92	100.00	100.04	0.04
IV.	LOGEMENT, EAU, GAZ, ELECTRICITE ET AUTRES COMBUSTIB	99.72	99.82	99.85	99.93	100.00	100.13	0.13
	LOYERS EFFECTIFS	99.83	99.89	99.93	99.96	100.00	100.02	0.02
	ENTRETIEN ET REPARATIONS COURANTES DU LOGEMENT	99.72	99.81	99.85	99.94	100.00	100.15	0.15
	AUTRES SERVICES RELATIFS AU LOGEMENT	99.84	99.91	99.93	99.99	100.00	100.05	0.05
	ELECTRICITE, GAZ ET AUTRES COMBUSTIBLES	99.62	99.77	99.80	99.89	100.00	100.15	0.15
V.	MEUBLES, ARTICLES DE MENAGE ET ENTRETIEN COURANT D	99.84	99.89	99.90	99.95	100.00	100.06	0.06
	MEUBLES, ARTICLES D'AMEUBLEMENT ET DE DECORATION, TA	99.79	99.87	99.89	99.95	100.00	100.05	0.05
	ARTICLES DE MENAGE EN TEXTILES	99.79	99.86	99.87	99.93	100.00	100.11	0.11
	APPAREILS DE CHAUFFAGE ET DE CUISINE, REFRIGERATEURS	99.81	99.86	99.88	99.93	100.00	100.11	0.11
	VERRERIE, VAISSELLE ET USTENSILE DE CUISINE	99.93	99.95	99.95	99.99	100.00	100.04	0.04
	OUTILLAGE POUR LA MAISON ET LE JARDIN	99.88	99.92	99.93	100.00	100.00	100.03	0.03
	BIENS ET SERVICES POUR L'ENTRETIEN COURANT DE L'HABIT	99.82	99.87	99.89	99.93	100.00	100.06	0.06
VI.	SANTE	99.75	99.82	99.85	99.93	100.00	100.08	0.08
	MEDICAMENTS ET AUTRES PRODUITS PHARMACEUTIQUES, AF	99.74	99.83	99.86	99.94	100.00	100.12	0.12
	SERVICES MEDICAUX ET PARAMEDICAUX EXTRA-HOSPITALIER	99.74	99.80	99.82	99.91	100.00	100.03	0.03
	SERVICES DES HOPITAUX	99.82	99.89	99.90	99.94	100.00	100.08	0.08
VII.	TRANSPORTS	99.90	99.97	99.85	99.94	100.00	100.11	0.11
	ACHATS DE VEHICULE	99.87	99.91	99.92	99.97	100.00	100.05	0.05
	UTILISATION DES VEHICULE PERSONNELS	99.68	99.77	99.80	99.91	100.00	100.13	0.13
	SERVICES DE TRANSPORT	100.21	100.25	99.90	99.97	100.00	100.09	0.09
VIII.	COMMUNICATIONS	99.99	99.99	99.99	100.00	100.00	100.08	0.08
	SERVICES POSTAUX	100.00	100.00	100.00	100.00	100.00	100.01	0.01
	TELEPHONE ET TELEGRAPHE	99.99	99.99	99.99	100.00	100.00	100.08	0.08
IX.	LOISIR ET CULTURE	99.83	99.88	99.89	99.94	100.00	100.05	0.05
	APPAREILS ET ACCESSOIRES Y COMPRISES REPARATIONS	99.84	99.85	99.88	99.96	100.00	100.08	0.08
	SERVICES RECREATIFS ET CULTURELS	99.72	99.78	99.80	99.87	100.00	100.10	0.10
	PRESSE, LIBRAIRIE ET PAPETERIE	99.87	99.94	99.94	99.96	100.00	100.02	0.02
X.	ENSEIGNEMENT	99.74	99.84	99.85	99.93	100.00	100.03	0.03
	SERVICE D'ENSEIGNEMENT	99.78	99.85	99.86	99.94	100.00	100.02	0.02
	FOURNITURES SCOLAIRES	99.69	99.83	99.85	99.92	100.00	100.05	0.05
XI.	RESTAURANTS ET HOTELS	99.68	99.75	99.80	99.91	100.00	100.13	0.13
	RESTAURANTS ET DEBITS DE BOISSONS	99.68	99.74	99.78	99.91	100.00	100.13	0.13
	SERVICES D'HEBERGEMENT	99.73	99.81	99.88	99.93	100.00	100.11	0.11
XII.	AUTRES BIENS ET SERVICES	99.69	99.78	99.81	99.91	100.00	100.07	0.07
	SOINS PERSONNELS	99.63	99.72	99.76	99.88	100.00	100.07	0.07
	EFFETS PERSONNELS N.D.A	99.82	99.89	99.91	99.96	100.00	100.09	0.09
	AUTRES SERVICES N.D.A	99.84	99.89	99.90	99.94	100.00	100.06	0.06
	INDICE GENERAL	99.63	99.73	99.77	99.89	100.00	100.13	0.13
	TAUX HEBDO. CUMULE DU MOIS (1)	0.17	0.10	0.04	0.04	0.11	0.01	
	TAUX MENSUEL FIN PERIODE (2)	0.17	0.10	0.04	0.12	0.11	0.13	
	TAUX CUMULE DE L'ANNEE (3)	5.28	5.38	5.42	5.55	5.67	0.14	
	TAUX EN GLISSEMENT ANNUEL (4)	6.18	5.86	5.79	5.80	5.67	0.13	
	TAUX ANNUALISE (5)	7.94	7.24	6.59	6.03	5.67	1.49	

Source : Direction de la Recherche et des Statistiques, Service des Statistiques Economiques

(1) Calculé par rapport au mois de décembre 2012

(2) Calculé par rapport au mois de décembre 2012

(3) Calculé par rapport à la dernière semaine du mois de décembre 2012

(4) Calculé par rapport à la semaine correspondante de l'année 2012

(5) Projection à fin décembre 2013 du cumul annuel d'inflation observé au 31 janvier ; cette semaine étant la 5^{ème} de l'année.

Tableau I.13 : Variations mensuelles de l'indice des prix moyens de détail à Kinshasa calculées par la B.C.C. (par groupe d'articles) (*)

Périodes	Alimentation	Logement	Habillement	Autres sces et divers	Taux d'inflation
2009	32.03	18.24	17.04	17.10	25.26
Janvier	11.70	7.07	2.63	3.32	8.33
Février	7.12	4.74	5.67	3.05	5.68
Mars	5.49	8.84	7.17	5.41	6.05
Avril	7.78	5.11	1.79	3.76	6.10
Mai	-1.65	-8.57	-0.54	0.67	-2.10
Juin	-1.32	0.80	-0.53	-0.10	-0.69
Juillet	2.10	1.19	0.81	1.01	1.64
Août	2.28	4.29	2.62	2.68	2.68
Septembre	4.05	8.74	1.59	3.22	4.41
Octobre	7.20	7.61	1.95	7.85	7.16
Novembre	3.80	9.33	3.12	4.17	4.70
Décembre	-1.15	4.94	0.90	0.09	0.20

(*) Variations calculées par rapport au mois précédent.

(Base 100 = déc 2012)

Périodes	Produits alimentaires et boissons non alcoolisées	Boissons alcoolisées, tabacs et stupéfiants	Articles d' habillement et chaussures	Logement, Eau, Gaz, Electricité et Autres Combustibles.	Meubles, Articles de ménage et entretien courant du foyer	Santé	Transports	Communi- cations	Lolsir et Culture	Ensel- gnement	Restaurants et Hôtels	Autres Biens et Services	Indice Général
2011													
janvier	1.60	1.31	1.38	1.55	1.01	1.20	1.16	1.48	1.19	0.91	1.21	1.31	1.46
février	2.26	1.64	0.95	1.53	1.22	1.35	1.66	1.23	0.98	0.77	1.68	1.02	1.84
mars	2.96	0.96	0.86	1.92	1.82	1.18	1.47	1.16	0.73	0.63	1.42	0.95	2.23
avril	2.82	1.06	1.32	1.98	1.51	1.91	2.42	1.91	0.94	1.00	1.42	1.13	2.32
mai	15.20	0.86	0.92	1.39	0.73	0.94	3.46	1.07	0.68	0.74	0.88	0.96	2.07
juin	2.50	1.45	2.02	1.17	1.34	3.18	1.33	0.47	0.84	1.09	2.30	2.75	2.11
juillet	1.66	1.25	1.32	1.01	0.91	1.86	0.73	0.60	0.77	0.86	1.19	1.39	1.39
août	0.86	0.58	0.59	0.66	0.77	0.66	0.47	0.68	1.57	0.93	0.41	1.19	0.78
septembre	0.47	0.19	0.47	0.49	0.31	0.43	0.36	0.16	0.85	0.96	0.21	0.38	0.47
octobre	0.19	0.01	0.17	0.25	0.12	0.51	0.12	0.03	0.02	0.24	0.01	0.06	0.19
novembre	0.14	0.04	0.25	0.12	0.09	0.18	0.08	-99.92	0.02	0.09	0.01	0.09	0.13
décembre	0.22	0.17	0.29	0.15	8.52	0.12	0.12	-12.02	0.02	0.00	0.03	0.05	0.19
2012													
janvier	4.83	4.18	4.91	3.44	4.93	6.14	2.24	2.06	2.56	1.11	4.60	2.97	4.25
février	0.13	0.08	0.11	0.09	0.05	0.16	0.09	0.04	0.21	0.00	0.02	0.04	0.11
mars	0.18	0.08	0.21	0.36	0.08	0.12	0.95	0.08	0.08	0.00	0.14	0.09	0.24
avril	0.12	0.05	0.04	0.10	0.04	0.04	0.84	0.00	0.02	-0.01	0.02	0.04	0.15
mai	0.04	0.02	0.02	0.01	0.00	0.04	0.01	0.00	0.01	0.00	0.01	0.03	0.03
juin	0.13	0.07	0.09	0.06	0.02	0.15	0.05	0.01	0.04	0.03	0.05	0.09	0.10
juillet	0.12	0.03	0.08	0.08	0.06	0.09	0.05	0.00	0.04	0.02	0.10	0.08	0.10
août	0.19	0.05	0.14	0.19	0.07	0.11	0.09	0.00	0.04	0.17	0.10	0.14	0.17
septembre	0.11	0.03	0.09	0.11	0.04	0.07	0.06	0.00	0.05	0.10	0.06	0.08	0.10
octobre	0.07	0.01	0.01	0.03	0.01	0.03	-0.10	0.00	0.02	0.01	0.05	0.03	0.04
novembre	0.13	0.67	0.10	0.08	0.05	0.08	0.08	0.01	0.04	0.08	0.11	0.10	0.12
décembre	0.11	0.07	0.11	0.07	0.05	0.07	0.06	0.00	0.06	0.07	0.09	0.09	0.11
2013													
janvier	0.15	0.10	0.07	0.13	0.06	0.08	0.11	0.08	0.05	0.03	0.13	0.07	0.13

Source : Direction de la Recherche et des statistiques, Service des Statistiques Economiques

Tableau I.14: INDICES DES PRIX DE DETAIL ETABLIS PAR L'IRES

(base : décembre 1993 = 100)

PERIODES	PRIX AUX MARCHES				PRIX DANS LES MAGASINS		
	Alimentation	Habillement	Articles divers	Indice Général	Alimentation	Articles divers	Indice Général
2001	70 783 922.1	67 524 254.0	49 610 662.8	65 861 513.7	55 569 213.0	78 852 791.7	57 187 421.7
Décembre	86 983 798.8	82 069 104.8	59 488 174.1	80 452 975.7	71 282 765.9	104 758 534.9	73 609 331.8
2002	98 187 387.4	86 740 952.0	65 081 772.4	89 231 524.6	78 035 486.7	136 594 300.3	82 106 913.3
Décembre	106 716 247.8	98 404 458.8	66 759 423.2	96 765 699.9	87 456 019.7	158 095 987.8	92 365 497.5
2003	114 905 476.1	106 655 853.8	71 232 459.4	104 114 076.6	92 958 335.1	170 702 670.8	98 361 566.5
Décembre	118 742 564.5	111 008 948.0	68 738 689.3	106 414 504.9	94 594 322.6	182 102 085.7	100 676 112.1
2004	143 553 397.4	126 168 161.3	71 569 444.6	123 948 497.2	101 943 679.7	208 690 949.9	109 362 615.0
Décembre	162 782 992.0	143 182 317.0	79 864 175.9	140 186 761.0	112 106 523.2	237 371 130.4	120 812 413.4
2005	187 277 100.2	163 172 198.1	92 036 365.0	161 052 458.4	128 011 392.3	252 433 443.7	136 658 724.9
Décembre	196 659 032.1	170 022 956.8	102 121 203.0	170 620 518.4	134 813 060.2	275 439 244.7	144 586 580.0
2006	215 448 864.4	190 254 312.9	107 457 065.3	186 204 214.1	146 093 773.0	297 593 522.0	156 623 005.6
Décembre	241 384 765.3	210 953 479.6	122 781 028.2	209 014 056.4	157 786 407.4	328 768 164.7	169 669 639.5
2007	291 472 880.4	218 937 299.7	150 331 323.7	249 673 469.6	165 706 544.1	353 691 038.4	178 771 466.5
Décembre	322 986 832.6	267 067 391.2	170 591 803.0	279 034 594.9	180 657 265.6	382 313 757.4	194 672 391.8
2008	367 745 840.6	299 397 304.3	183 651 397.1	313 731 916.6	209 482 051.6	527 766 826.2	231 602 843.5
Décembre	405 171 981.7	335 787 857.2	195 902 386.5	345 189 150.1	233 824 028.5	604 797 009.3	259 606 650.8
2009	461 962 795.4	367 346 514.4	286 757 355.5	404 311 702.9	283 939 517.9	676 994 993.1	308 308 124.0
Juillet	457 259 802.1	354 526 908.5	263 081 952.9	396 966 938.7	278 287 976.5	676 863 725.4	305 988 991.0
Août	460 144 602.4	357 090 577.6	266 265 125.5	399 944 966.5	284 734 318.2	683 656 157.2	312 459 386.0
Septembre	464 698 898.9	372 605 044.5	281 538 293.7	409 450 183.2	291 065 409.3	689 774 645.4	318 775 701.3
Octobre	471 841 083.4	378 447 530.9	300 061 531.2	419 413 716.3	296 541 062.0	691 665 563.2	324 002 214.8
Novembre	479 132 461.9	382 922 113.2	302 902 250.6	425 191 448.6	303 122 967.7	692 612 865.0	330 192 515.6
Décembre	495 183 223.4	394 926 128.8	437 681 110.3	437 681 110.3	311 611 587.0	701 863 079.6	338 734 065.7
2010	535 943 936.9	423 962 740.6	349 426 394.3	477 434 861.0	351 079 529.2	887 013 838.6	388 326 964.5
Janvier	507 699 940.8	404 740 759.0	313 991 738.0	448 578 646.3	313 635 531.6	711 138 062.4	341 261 957.5
Février	513 879 324.6	413 327 717.9	326 316 947.8	456 871 308.9	329 329 168.0	717 440 725.2	356 302 921.2
Mars	522 843 237.9	420 999 136.2	338 286 255.2	466 497 344.7	335 992 238.5	718 405 627.9	362 569 969.2
Avril	529 523 651.3	422 256 421.2	346 367 532.6	472 635 132.6	340 134 093.7	726 105 242.6	366 959 088.6
Mai	534 274 223.0	422 256 667.5	349 189 254.9	476 107 448.8	343 703 955.9	735 713 317.4	370 948 615.8
Juin	533 270 942.1	423 891 838.7	349 041 668.8	475 786 111.2	350 365 363.7	736 232 093.2	377 183 101.4
Juillet	533 641 950.4	425 206 047.3	352 504 034.9	477 093 218.6	356 502 703.6	904 500 755.8	394 588 568.3
Août	537 177 426.5	426 150 239.7	353 682 706.6	479 626 431.7	360 306 033.5	1 015 610 705.1	405 849 708.2
Septembre	543 039 290.7	428 399 118.7	355 524 212.6	483 924 445.2	364 724 274.1	1 031 718 655.5	411 080 383.6
Octobre	551 432 155.97	429 833 808.5	360 674 394.8	490 351 493.7	366 594 742.06	1 100 193 237.9	417 579 837.5
Novembre	558 065 121.88	432 983 230.46	365 534 303.1	495 998 750.4	372 892 165.0	1 113 279 865.3	424 349 110.2
Décembre	566 479 977.5	437 507 901.9	382 003 681.8	505 748 000.0	378 774 080.3	1 133 827 774.9	431 250 312.1
2011	611 198 869.5	471 722 212.2	422 505 344.3	548 095 066.2	413 487 738.2	1 203 678 522.8	468 405 997.7
Janvier	575 871 634.7	444 083 569.0	392 681 525.1	515 036 523.5	381 140 761.1	1 142 173 604.1	434 032 543.7
Février	577 545 972.1	447 563 995.6	401 969 202.0	518 861 423.9	382 569 644.7	1 188 946 569.6	438 612 841.0
Mars	582 497 532.5	452 166 562.9	402 190 793.4	522 701 946.2	395 540 850.4	1 191 418 205.6	450 854 326.6
Avril	587 473 024.9	458 551 250.9	409 981 770.3	528 660 847.7	403 126 004.1	1 194 309 602.4	458 113 264.2
Mai	594 562 995.6	466 020 168.0	409 981 770.3	534 784 496.3	406 104 747.3	1 198 297 359.2	461 162 133.8
Juin	607 586 576.8	471 979 617.5	415 243 782.0	544 274 429.0	410 851 403.3	1 203 434 881.0	465 935 955.0
Juillet	617 744 105.4	475 379 328.3	424 384 331.2	553 038 975.0	419 843 095.8	1 210 901 265.4	474 821 638.5
Août	628 682 811.2	478 997 980.4	438 823 639.6	563 526 829.3	423 625 589.9	1 217 092 104.8	478 771 512.7
Septembre	636 625 099.6	486 172 190.0	442 065 841.0	570 328 035.3	427 058 083.0	1 220 015 750.8	482 168 640.9
Octobre	640 367 370.3	488 402 547.3	444 472 323.3	573 515 157.8	432 251 685.0	1 222 971 310.1	487 206 698.9
Novembre	642 167 297.1	491 350 661.8	443 342 693.3	574 874 982.3	439 183 161.7	1 226 201 676.7	493 880 948.5
Décembre	643 262 014.4	499 998 674.4	444 926 460.1	577 537 148.1	440 557 831.6	1 228 379 944.2	495 311 468.4
2012	671 004 260.8	538 496 780.9	478 224 188.1	608 862 616.2	453 709 162.8	1 250 027 576.3	509 047 838.0
Janvier	652 918 922.5	508 213 993.8	456 538 253.4	587 491 244.3	441 606 442.8	1 231 116 777.0	496 477 411.0
Février	657 207 217.8	513 476 443.2	457 585 131.5	591 260 016.2	444 670 982.4	1 235 170 808.7	499 610 720.3
Mars	659 637 347.3	524 542 976.5	453 879 840.3	593 896 798.9	446 761 100.0	1 237 839 477.4	501 741 047.2
Avril	665 035 079.2	530 030 368.7	466 898 412.8	601 156 402.2	449 114 403.7	1 248 277 140.4	504 656 213.9
Mai	669 044 810.9	539 130 591.8	470 430 062.0	606 040 345.3	452 341 240.5	1 249 285 939.6	507 728 897.1
Juin	673 650 854.2	543 999 843.1	481 850 317.7	612 313 779.0	455 763 896.9	1 249 556 759.0	510 932 500.8
Juillet	674 621 208.1	545 875 738.7	483 399 916.2	613 593 130.2	457 399 770.2	1 249 839 472.0	512 474 329.5
Aout	675 256 132.3	547 283 582.1	490 782 157.0	615 912 081.0	458 657 685.6	1 261 363 990.9	514 445 773.8
Septembre	681 032 771.4	552 969 364.9	504 143 687.6	623 424 806.2	460 226 281.4	1 261 692 013.5	515 928 149.8
Octobre	682 523 496.6	557 335 120.8	495 342 794.0	623 142 571.2	460 921 557.7	1 262 012 606.5	516 597 385.6
Novembre	690 119 028.4	560 606 566.3	499 615 497.2	629 257 603.8	463 337 429.9	1 264 148 354.5	518 933 789.2
Décembre	697 324 902.1	566 364 989.3	500 575 760.8	634 840 423.9	467 519 339.5	1 267 966 189.6	523 150 395.6
2013							
Janvier	700 780 298.4	575 905 778.0	500 662 413.2	638 668 000.4	469 425 654.2	1 294 367 816.4	526 759 134.4

Source : Institut de Recherches Economiques et Sociales (I.R.E.S.)

Tableau I.15: INDICE DES PRIX A LA CONSOMMATION DES MENAGES A KINSHASA ETABLI PAR U.S.-EMBASSY, ECON.
(novembre 1989 = 100) (1)

PERIODES	Alimentation	Boissons	Non alimentaire	Habillement	Loyer	Transport	Frais scolaires	Divers	Indice d'ensemble
2007	313.3	18.3	29.9	17.3	36.2	192.2	61.0	66.2	753.3
2008	461.7	25.3	43.7	21.9	38.8	355.6	81.0	69.0	1 122.7
Janvier	382.0	19.0	36.0	21.0	34.0	300.0	61.0	69.0	951.0
Février	383.0	23.0	43.0	21.0	38.0	300.0	61.0	69.0	965.0
Mars	405.0	23.0	42.0	21.0	38.0	333.0	61.0	69.0	1019.0
Avril	424.0	24.0	44.0	21.0	38.0	350.0	88.0	69.0	1057.0
Mai	432.0	24.0	45.0	22.0	39.0	350.0	88.0	69.0	1069.0
Juin	469.0	26.0	44.0	22.0	39.0	367.0	89.0	69.0	1124.0
Juillet	475.0	26.0	46.0	22.0	39.0	400.0	89.0	69.0	1167.0
Août	500.0	26.0	44.0	22.0	39.0	400.0	89.0	69.0	1189.0
Septembre	516.0	26.0	44.0	22.0	39.0	400.0	86.0	69.0	1222.0
Octobre	500.0	29.0	45.0	22.0	39.0	400.0	88.0	69.0	1212.0
Novembre	505.0	29.0	46.0	22.0	40.0	333.3	86.0	69.0	1223.0
Décembre	549.0	29.0	45.0	25.0	44.0	333.3	86.0	69.0	1274.0
2009	682.8	36.4	61.2	32.0	57.3	410.9	91.0	123.3	1 554.9
Janvier	594.0	29.0	52.0	27.0	48.0	333.0	86.0	96.0	1340.0
Février	650.0	33.0	54.0	30.0	54.0	333.0	86.0	96.0	1412.0
Mars	676.0	33.0	57.0	32.0	57.0	333.0	86.0	96.0	1445.0
Avril	628.0	34.0	65.0	32.0	58.0	400.0	86.0	162.0	1474.0
Mai	618.0	35.0	66.0	32.0	58.0	433.0	86.0	96.0	1499.0
Juin	618.0	35.0	58.0	32.0	58.0	433.0	86.0	114.0	1511.0
Juillet	653.0	39.0	58.0	32.0	58.0	433.0	96.0	162.0	1550.0
Août	699.0	39.0	59.0	32.0	58.0	433.0	96.0	114.0	1597.0
Septembre	725.0	39.0	64.0	33.0	59.0	433.0	96.0	171.0	1646.0
Octobre	724.0	39.0	64.0	34.0	60.0	433.0	96.0	124.0	1648.0
Novembre	796.0	39.0	68.0	34.0	60.0	467.0	96.0	124.0	1758.0
Décembre	812.0	43.0	69.0	34.0	60.0	467.0	96.0	124.0	1779.0
2010	826.0	43.5	76.8	34.0	60.0	467.0	96.0	124.0	1 801.5
Janvier	826.0	43.0	75.0	34.0	60.0	467.0	96.0	124.0	1799.0
Février	828.0	43.0	75.0	34.0	60.0	467.0	96.0	124.0	1800.0
Mars	831.0	44.0	76.0	34.0	60.0	467.0	96.0	124.0	1806.0
Avril	819.0	44.0	81.0	34.0	60.0	467.0	96.0	124.0	1801.0
Mai
Juin
Juillet
Août
Septembre
Octobre
Novembre
Décembre
2011
Janvier
Février
Mars
Avril
Mai
Juin
Juillet
Août
Septembre
Octobre
Novembre
Décembre
2012
Janvier
Février
Mars
Avril
Mai
Juin
Juillet
Aout
Septembre
Octobre
Novembre
Décembre
2013
Janvier

Source : US Embassy ; Cellule Economique

(1) L'ambassade des Etats-Unis a suspendu la production de son indice des prix a la consommation depuis le mois de mai 2010.

Tableau I.16: VARIATIONS DES INDICES DES PRIX A LA CONSOMMATION
(en %)

PERIODE S	Taux mensuels ⁽¹⁾				Taux cumulés ⁽²⁾				Taux moyens mensuels			
	B.C.C.	I.R.E.S. Marchés	U.S. EMBASSY (4)	INS	B.C.C.	I.R.E.S. Marchés	U.S. EMBASSY	INS	B.C.C. (3)	I.R.E.S. Marchés	U.S. EMBASSY	INS
2008												
Janvier	0.29	0.99	2.26	1.42	0.29	0.99	2.26	3.53	0.29	0.99	2.26	3.53
Février	2.28	2.15	1.47	2.58	2.58	3.16	3.76	6.78	1.28	1.57	1.86	3.34
Mars	0.98	4.44	5.60	0.98	3.58	5.53	9.57	10.59	1.18	1.81	3.09	3.41
Avril	2.12	0.97	3.73	2.12	5.78	7.33	13.66	14.07	1.41	1.78	3.25	3.34
Mai	4.22	0.63	1.14	4.22	10.25	9.42	14.95	-	1.97	1.82	2.83	-
Juin	4.62	1.52	5.14	4.62	15.34	11.28	20.86	18.97	2.41	1.80	3.21	2.94
Juillet	3.47	3.69	3.83	3.47	19.35	13.29	25.48	21.68	2.56	1.80	3.30	2.84
Août	1.06	1.53	1.89	1.06	20.61	15.60	27.85	22.57	2.37	1.83	3.12	2.58
Septembre	0.42	1.47	2.78	0.63	21.12	17.30	31.40	27.25	2.15	1.79	3.08	2.71
Octobre	0.42	1.83	-0.82	0.22	21.63	19.45	30.32	32.87	1.98	1.79	2.68	2.88
Novembre	1.34	2.28	0.91	1.34	23.26	22.17	31.51	40.98	1.92	1.84	2.52	3.17
Décembre	3.50	1.26	4.17	3.50	27.57	23.71	36.99	44.68	2.05	1.79	2.66	3.13
2009												
Janvier	8.33	4.90	5.18	8.92	8.33	4.90	5.18	8.92	8.33	4.90	5.18	8.92
Février	5.68	2.41	5.37	3.15	14.49	7.42	10.83	12.35	7.00	3.64	5.28	6.00
Mars	6.05	2.19	2.34	1.66	21.42	9.78	13.42	14.22	6.68	3.16	4.29	4.53
Avril	6.10	2.13	2.01	2.74	28.83	12.12	15.70	17.35	6.54	2.90	3.71	4.08
Mai	-2.10	1.52	1.70	2.83	26.13	13.82	17.66	20.66	4.75	2.62	3.31	3.83
Juin	-0.69	0.58	0.80	-3.98	25.26	14.48	18.60	15.86	3.83	2.28	2.88	2.48
Juillet	1.64	0.45	2.58	1.94	27.32	15.00	21.66	18.11	3.51	2.02	3.32	2.41
Août	2.68	0.75	3.03	5.42	30.73	15.86	25.35	24.51	3.41	1.86	2.86	2.78
Septembre	4.41	2.38	3.07	3.15	36.49	18.62	29.20	28.44	3.52	1.92	2.89	2.82
Octobre	7.16	2.43	0.12	2.49	46.27	21.50	29.36	31.64	3.88	1.97	2.61	2.79
Novembre	4.70	1.38	6.67	2.06	53.13	23.18	37.99	34.35	3.95	1.91	2.97	2.72
Décembre	0.20	2.94	1.19	0.37	53.44	26.79	39.64	34.85	3.63	2.00	2.82	2.52
2010												
Janvier	3.22	2.49	1.12	4.61	3.22	2.49	1.12	4.61	2.30	2.49	1.12	4.61
Février	0.99	1.85	0.06	1.59	4.24	4.38	1.18	6.28	1.60	2.17	0.59	3.09
Mars	-0.02	2.11	0.33	0.82	4.22	6.58	1.52	7.15	0.25	2.15	0.50	2.33
Avril	0.15	1.32	-0.28	-0.98	4.38	7.99	1.24	6.11	0.05	1.94	0.41	1.49
Mai	0.23	0.73	...	-0.43	4.62	8.78	...	5.65	0.26	1.70	...	1.11
Juin	-0.08	-0.07	...	-0.08	4.54	8.71	...	5.57	0.04	1.40	...	0.91
Juillet	0.08	0.27	...	1.07	4.62	9.00	...	6.70	0.01	1.24	...	0.93
Août	0.21	0.53	...	0.90	4.84	9.58	...	7.69	0.13	1.15	...	0.93
Septembre	0.79	0.90	...	0.60	5.67	10.57	...	8.31	0.55	1.12	...	0.89
Octobre	0.96	1.33	...	1.30	6.68	12.03	...	11.08	0.94	1.43	...	1.06
Novembre	1.16	1.15	...	0.90	7.92	13.32	...	10.70	1.10	1.14	...	0.93
Décembre	0.13	1.97	...	5.87	9.84	15.55	...	17.22	1.46	1.21	...	1.33
2011												
Janvier	1.46	1.84	...	3.40	1.46	1.84	...	3.40	1.64	1.84	...	3.40
Février	1.84	0.74	...	1.12	3.32	2.59	...	4.56	1.67	1.29	...	2.25
Mars	2.50	0.74	...	-2.19	5.90	3.35	...	2.27	2.23	1.11	...	0.75
Avril	2.11	1.14	...	-0.80	8.14	4.53	...	1.45	2.32	1.11	...	0.36
Mai	0.13	1.16	...	2.16	10.31	5.74	...	3.64	2.07	1.12	...	0.72
Juin	2.11	1.77	...	-1.16	12.64	7.62	...	2.44	2.07	1.23	...	0.40
Juillet	0.95	1.61	...	0.89	13.71	9.35	...	3.35	1.39	1.29	...	0.47
Août	0.66	1.90	...	0.86	14.45	11.42	...	4.25	0.78	1.36	...	0.52
Septembre	0.40	1.21	...	0.05	14.91	12.77	...	4.29	0.47	1.34	...	0.47
Octobre	0.11	0.56	...	-0.23	15.04	13.40	...	4.05	0.19	1.27	...	0.40
Novembre	0.11	0.24	...	3.66	15.17	13.67	...	7.86	0.13	1.17	...	0.69
Décembre	0.13	0.46	...	2.30	15.43	14.19	...	10.35	0.19	1.11	...	0.82
2012												
Janvier	4.25	1.72	...	0.35	4.25	1.72	...	2.84	3.73	1.72	...	2.84
Février	0.11	0.64	...	-0.31	4.36	2.38	...	2.52	0.65	1.18	...	1.25
Mars	0.24	0.45	...	0.14	4.61	2.83	...	2.66	0.19	0.94	...	0.88
Avril	0.15	1.22	...	0.50	4.77	4.09	...	3.17	0.20	1.01	...	0.78
Mai	0.13	0.81	...	0.46	4.90	4.94	...	3.24	0.12	0.97	...	0.64
Juin	0.10	1.04	...	0.04	5.00	6.02	...	3.31	0.10	0.98	...	0.54
Juillet	0.10	0.21	...	0.09	5.10	6.24	...	3.38	0.10	0.87	...	0.48
Aout	0.17	0.38	...	0.09	5.28	6.64	...	3.45	0.13	0.81	...	0.42
Septembre	0.10	1.22	...	0.11	5.38	7.95	...	3.57	0.14	0.85	...	0.39
Octobre	0.04	-0.05	...	-0.02	5.42	7.90	...	3.52	0.06	0.76	...	0.35
Novembre	0.12	0.98	...	0.06	5.55	8.96	...	3.62	0.07	0.78	...	0.32
Décembre	0.11	0.89	...	-0.01	5.67	9.92	...	3.72	0.13	0.79	...	0.30
2013												
Janvier	0.13	0.60	...	0.32	0.13	0.60	...	0.12	0.01	0.05	...	0.12

Source : BCC; Direction de la Recherche et des Statistiques, IRES, INS et US Embassy

(1) Variations en pourcentage par rapport au mois précédent.

(2) Variations en pourcentage par rapport au mois de décembre de l'année précédente.

(3) Il s'agit des moyennes géométriques.

(4) données non disponibles.

Tableau I.17.

EVOLUTION DES PRIX DES PRODUITS PETROLIERS

(en CDF / litre)

Dates modification	ESSENCE			PETROLE			GASOIL			FUEL OIL	GPI GAZ	
	OUEST	EST	SUD	OUEST	EST	SUD	OUEST	EST	SUD	OUEST	OUEST	
2001												
27 mai	280.00	320.00	320.00	240.00	280.00	280.00	270.00	310.00	310.00	180.00	730.00	
19 juillet	210.00	230.00	230.00	175.00	200.00	200.00	205.00	225.00	225.00	130.00	576.00	
23 août	265.00	300.00	300.00	230.00	265.00	265.00	260.00	295.00	295.00	150.00	830.00	
22 novembre	265.00	300.00	300.00	230.00	265.00	265.00	260.00	295.00	295.00	103.64	830.00	
30 décembre	255.00	290.00	290.00	220.00	255.00	255.00	250.00	285.00	285.00	99.02	810.00	
2002												
08 avril	255.00	290.00	290.00	220.00	255.00	255.00	250.00	285.00	285.00	98.78	810.00	
29 juillet	255.00	275.00	275.00	220.00	245.00	245.00	250.00	270.00	270.00	103.62	810.00	
01 octobre	255.00	275.00	275.00	220.00	245.00	245.00	250.00	270.00	270.00	106.62	810.00	
09 novembre	255.00	275.00	275.00	250.00	270.00	270.00	220.00	245.00	245.00	106.60	900.00	
2003												
15 février	305.00	310.00	310.00	300.00	305.00	305.00	270.00	280.00	280.00	133.12	980.00	
17 mars	335.00	340.00	340.00	330.00	335.00	335.00	295.00	305.00	305.00	135.17	1 000.00	
08 juillet	315.00	320.00	320.00	275.00	300.67	300.67	310.00	315.00	315.00	159.93	950.00	
25 septembre	300.00	305.00	305.00	240.00	280.00	280.00	295.00	300.00	300.00	148.50	870.00	
2004												
12 avril	320.00	326.00	326.00	280.00	300.00	300.00	315.00	320.00	320.00	122.15	930.00	
18 juillet	320.00	320.00	320.00	270.00	290.00	290.00	315.00	315.00	315.00	122.79	900.00	
29 septembre	340.00	350.00	350.00	315.00	345.00	345.00	335.00	345.00	345.00	138.71	930.00	
21 octobre	350.00	-	425.00	335.00	-	410.00	345.00	-	420.00	137.51	900.00	
11 décembre	365.00	-	445.00	360.00	-	430.00	362.00	-	440.00	136.79	980.00	
2005												
31 mars	430.00	-	545.00	410.00	-	535.00	428.00	-	540.00	179.22	1 050.00	
24 avril	445.00	-	565.00	441.00	-	558.00	443.00	-	560.00	205.52	1 100.00	
17 juin	375.00	-	465.00	370.00	-	455.00	372.00	-	480.00	177.12	1 075.00	
26 juillet	420.00	-	530.00	418.00	-	520.00	419.00	-	525.00	211.51	1 000.00	
01 août	438.00	-	550.00	436.00	-	540.00	437.00	-	545.00	220.96	1 050.00	
22 septembre	441.00	534.00	630.00	439.00	530.00	610.00	440.00	532.00	620.00	195.69	1 050.00	
17 décembre	441.00	534.00	630.00	439.00	530.00	610.00	440.00	532.00	620.00	218.83	1 000.00	
2006												
25 avril	445.00	600.00	660.00	440.00	590.00	640.00	443.00	595.00	650.00	233.90	1 000.00	
20 mai	460.00	600.00	670.00	456.00	590.00	650.00	458.00	595.00	660.00	209.14	1 020.00	
02 août	490.00	554.00	668.00	474.00	544.00	650.00	488.00	544.00	660.00	217.76	1 099.00	
08 novembre	510.00	585.00	720.00	490.00	580.00	700.00	500.00	585.00	710.00	236.72	1 200.00	
2007												
11 mai	580.00	665.00	730.00	570.00	665.00	720.00	575.00	665.00	725.00	243.27	1 320.00	
01 juin	550.00	635.00	715.00	540.00	635.00	685.00	545.00	635.00	700.00	230.54	1 260.00	
12 juillet	535.00	620.00	700.00	525.00	615.00	670.00	530.00	620.00	685.00	218.29	1 200.00	
2 novembre	580.00	650.00	730.00	560.00	645.00	715.00	576.00	650.00	725.00	306.41	1 200.00	
18 novembre	610.00	670.00	740.00	590.00	660.00	720.00	720.00	605.00	670.00	316.89	1 200.00	
2008												
27 février	675.00	749.00	821.00	655.00	735.00	799.00	671.00	744.00	810.00	337.75	1 300.00	
06 avril	705.00	780.00	860.00	680.00	765.00	830.00	700.00	775.00	850.00	363.18	1 360.00	
24 mai	790.00	870.00	950.00	760.00	850.00	920.00	785.00	860.00	940.00	400.32	1 450.00	
19 juin	825.00	855.00	945.00	795.00	835.00	935.00	820.00	845.00	940.00	416.61	1 430.00	
13 juillet	825.00	940.00	1 040.00	795.00	910.00	1 010.00	820.00	930.00	1 030.00	502.90	1 430.00	
25 septembre	760.00	860.00	970.00	730.00	850.00	965.00	750.00	855.00	965.00	426.66	1 320.00	
28 novembre	665.00	760.00	800.00	580.00	745.00	785.00	660.00	750.00	790.00	331.76	1 100.00	
31 décembre	640.00	750.00	790.00	565.00	745.00	780.00	635.00	745.00	780.00	295.24	1 050.00	
2009												
17 février	665.00	840.00	880.00	585.00	810.00	870.00	655.00	835.00	870.00	342.31	1 100.00	
05 avril	800.00	1 015.00	1 060.00	640.00	920.00	980.00	790.00	1 005.00	1 050.00	386.02	1 320.00	
12 juin	835.00	1 015.00	1 100.00	670.00	920.00	900.00	825.00	1 005.00	1 090.00	398.41	1 320.00	
20 octobre	895.00	1 120.00	1 220.00	720.00	1 020.00	995.00	890.00	1 110.00	1 210.00	470.74	1 460.00	
2010												
31 janv	970.00	1 230.00	1 340.00	780.00	1 120.00	1 090.00	965.00	1 220.00	1 330.00	555.83	1 600.00	
01 juin	970.00	1 230.00	1 340.00	780.00	1 120.00	1 090.00	965.00	1 220.00	1 330.00	552.55	1 600.00	
07 novembre	1 150.00	1 390.00	1 440.00	920.00	1 260.00	1 340.00	1 140.00	1 370.00	1 430.00	550.86	970.00	
2011												
08 janvier	1 150.00	1 390.00	1 440.00	920.00	1 260.00	1 340.00	1 140.00	1 370.00	1 430.00	550.86	970.00	
26 mars	1 195.00	1 450.00	1 500.00	1 015.00	1 300.00	1 450.00	1 190.00	1 430.00	1 490.00	763.40	1 000.00	
10 juin	1 220.00	1 475.00	1 525.00	1 040.00	1 325.00	1 475.00	1 215.00	1 455.00	1 515.00	763.40	1 025.00	
30 juillet	1 280.00	1 535.00	1 585.00	1 100.00	1 385.00	1 535.00	1 275.00	1 515.00	1 575.00	780.52	1 085.00	
2012												
10 mars	1 340.00	1 590.00	1 640.00	1 180.00	1 440.00	1 590.00	1 335.00	1 570.00	1 630.00	847.97	1 100.00	
14 novembre	1 340.00	1 590.00	1 640.00	1 180.00	1 440.00	1 590.00	1 335.00	1 570.00	1 630.00	716.29	1 100.00	
2013												
30 janvier	1 370.00	1 590.00	1 640.00	1 180.00	1 440.00	1 590.00	1 365.00	1 570.00	1 630.00	730.92	1 100.00	

Source : Ministère de l'Economie et Commerce (Structure des prix des produits pétroliers)

Tableau I.18.

INDICE DES PRIX MOYENS DES PRODUITS PETROLIERS

(Base 2009 = 100)

Moyenne	2000	2001	2002	2003	2004	2005	2006	2007	2008	2009	2010	2011	2012	2013
Janvier	0.31	7.62	29.42	27.02	32.41	43.05	57.24	64.53	72.18	77.48	115.57	141.49	158.07	158.07
Février	0.74	7.62	29.42	30.16	32.41	43.05	57.24	64.53	73.02	80.64	126.43	141.49	158.07	
Mars	0.81	7.62	29.42	32.79	32.41	43.34	57.24	64.53	80.26	84.84	126.43	142.95	162.65	
Avril	0.81	7.62	29.42	34.26	33.91	52.48	57.94	64.53	83.31	99.61	126.43	149.07	164.52	
Mai	0.81	11.67	29.42	34.26	34.34	54.06	61.01	68.48	83.92	101.89	126.43	149.07	164.52	
Juin	1.84	32.72	29.42	34.26	34.34	49.49	61.43	67.44	83.92	103.64	126.43	150.89	164.52	
Juillet	2.63	28.82	29.33	34.13	33.47	44.39	61.43	66.37	94.33	104.47	126.43	154.95	164.52	
Août	2.63	25.95	28.42	34.10	33.87	53.06	60.82	65.78	100.90	104.47	126.43	158.07	164.52	
Sept.	2.63	30.87	28.42	33.82	34.15	54.26	60.80	65.78	96.45	104.47	126.43	158.07	164.52	
Oct.	3.45	30.87	28.42	32.41	38.38	57.06	60.80	65.78	92.96	108.54	126.43	158.07	164.52	
Nov.	4.74	30.76	27.39	32.41	41.21	57.06	63.66	70.96	91.60	114.98	138.57	158.07	164.52	
Déc.	5.85	30.40	27.02	32.41	42.49	57.15	64.53	72.18	79.31	114.98	141.49	158.07	164.52	
annuelle	2.27	21.04	28.79	32.67	35.28	50.71	60.35	66.74	86.01	100.00	127.79	151.69	163.29	158.07

Source : Ministère de l'Economie et Commerce (Structure des prix des produits pétroliers), calculs B.C.C.

Tableau I.19.

EVOLUTION DES TARIFS D'EAU POTABLE

(en CDF par m³)

CATEGORIES	2008	2009	2010	2011												2012												2013		
	Déc	Déc	Déc	Janv	Févr	Mars	Avril	Mai	Juin	Juillet	Août	Sept	Oct	Nov	Déc	Janv	Fév	Mars	Avril	Mai	Juin	Juillet	Août	Sept	Oct	Nov	Déc	Janv		
A. Bornes fontaines	89.3	89.3	221.6	223.6	223.6	223.6	223.6	223.6	223.6	223.6	223.6	223.6	223.6	223.6	223.6	223.6	223.6	223.6	223.6	223.6	223.6	223.6	223.6	223.6	223.6	223.6	223.6	223.6	223.6	223.6
B. Domestique rang 4																														
B1 1 - 10 m ³	89.3	89.3	-	-	-	-	-	-	-	-	-	-	-	-	-	-	-	-	-	-	-	-	-	-	-	-	-	-	-	-
B2 11 - 25 m ³	137.9	137.9	-	-	-	-	-	-	-	-	-	-	-	-	-	-	-	-	-	-	-	-	-	-	-	-	-	-	-	-
B3 26 - 40 m ³	193.8	193.8	-	-	-	-	-	-	-	-	-	-	-	-	-	-	-	-	-	-	-	-	-	-	-	-	-	-	-	-
B4 41 - plus	240.5	240.5	-	-	-	-	-	-	-	-	-	-	-	-	-	-	-	-	-	-	-	-	-	-	-	-	-	-	-	-
C. Intermédiaire																														
C1 Social	732.6	1 026.8	1 043.1	1 043.1	1 043.1	1 043.1	1 043.1	1 043.1	1 043.1	1 043.1	1 043.1	1 043.1	1 043.1	1 043.1	1 043.1	1 043.1	1 043.1	1 043.1	1 043.1	1 043.1	1 043.1	1 043.1	1 043.1	1 043.1	1 043.1	1 043.1	1 043.1	1 043.1	1 043.1	1 043.1
C2 Agro-pastoral	818.4	1 147.0	1 162.1	1 162.1	1 162.1	1 162.1	1 162.1	1 162.1	1 162.1	1 162.1	1 162.1	1 162.1	1 162.1	1 162.1	1 162.1	1 162.1	1 162.1	1 162.1	1 162.1	1 162.1	1 162.1	1 162.1	1 162.1	1 162.1	1 162.1	1 162.1	1 162.1	1 162.1	1 162.1	1 162.1
C3 Autres	864.6	1 211.8	1 235.3	1 235.3	1 235.3	1 235.3	1 235.3	1 235.3	1 235.3	1 235.3	1 235.3	1 235.3	1 235.3	1 235.3	1 235.3	1 235.3	1 235.3	1 235.3	1 235.3	1 235.3	1 235.3	1 235.3	1 235.3	1 235.3	1 235.3	1 235.3	1 235.3	1 235.3	1 235.3	1 235.3
D. Commerciale																														
D1 1 - 100 m ³	1 399.2	1 961.0	1 972.7	1 972.7	1 972.7	1 972.7	1 972.7	1 972.7	1 972.7	1 972.7	1 972.7	1 972.7	1 972.7	1 972.7	1 972.7	1 972.7	1 972.7	1 972.7	1 972.7	1 972.7	1 972.7	1 972.7	1 972.7	1 972.7	1 972.7	1 972.7	1 972.7	1 972.7	1 972.7	1 972.7
D2 101 - 1000 m ³	1 676.4	2 349.5	2 363.5	2 363.5	2 363.5	2 363.5	2 363.5	2 363.5	2 363.5	2 363.5	2 363.5	2 363.5	2 363.5	2 363.5	2 363.5	2 363.5	2 363.5	2 363.5	2 363.5	2 363.5	2 363.5	2 363.5	2 363.5	2 363.5	2 363.5	2 363.5	2 363.5	2 363.5	2 363.5	2 363.5
D3 1001 - plus	1 966.8	2 756.5	2 772.9	2 772.9	2 772.9	2 772.9	2 772.9	2 772.9	2 772.9	2 772.9	2 772.9	2 772.9	2 772.9	2 772.9	2 772.9	2 772.9	2 772.9	2 772.9	2 772.9	2 772.9	2 772.9	2 772.9	2 772.9	2 772.9	2 772.9	2 772.9	2 772.9	2 772.9	2 772.9	2 772.9
E. Industrielle																														
Autres (1)	2 508.0	3 515.0	3 568.5	3 568.5	3 568.5	3 568.5	3 568.5	3 568.5	3 568.5	3 568.5	3 568.5	3 568.5	3 568.5	3 568.5	3 568.5	3 568.5	3 568.5	3 568.5	3 568.5	3 568.5	3 568.5	3 568.5	3 568.5	3 568.5	3 568.5	3 568.5	3 568.5	3 568.5	3 568.5	3 568.5
Brasseurs	1 875.3	2 749.5	2 818.2	2 818.2	2 818.2	2 818.2	2 818.2	2 818.2	2 818.2	2 818.2	2 818.2	2 818.2	2 818.2	2 818.2	2 818.2	2 818.2	2 818.2	2 818.2	2 818.2	2 818.2	2 818.2	2 818.2	2 818.2	2 818.2	2 818.2	2 818.2	2 818.2	2 818.2	2 818.2	2 818.2
F. Instances officielles																														
	561.0	786.3	796.1	796.1	796.1	796.1	796.1	796.1	796.1	796.1	796.1	796.1	796.1	796.1	796.1	796.1	796.1	796.1	796.1	796.1	796.1	796.1	796.1	796.1	796.1	796.1	796.1	796.1	796.1	796.1
G. Domestique Spéciaux																														
B1 1 - 10 m ³	435.6	610.5	614.1	614.1	614.1	614.1	614.1	614.1	614.1	614.1	614.1	614.1	614.1	614.1	614.1	614.1	614.1	614.1	614.1	614.1	614.1	614.1	614.1	614.1	614.1	614.1	614.1	614.1	614.1	614.1
B2 11 - 25 m ³	521.4	730.8	735.1	735.1	735.1	735.1	735.1	735.1	735.1	735.1	735.1	735.1	735.1	735.1	735.1	735.1	735.1	735.1	735.1	735.1	735.1	735.1	735.1	735.1	735.1	735.1	735.1	735.1	735.1	735.1
B3 26 - 40 m ³	607.2	851.0	856.1	856.1	856.1	856.1	856.1	856.1	856.1	856.1	856.1	856.1	856.1	856.1	856.1	856.1	856.1	856.1	856.1	856.1	856.1	856.1	856.1	856.1	856.1	856.1	856.1	856.1	856.1	856.1
B4 41 - plus	699.6	980.5	986.3	986.3	986.3	986.3	986.3	986.3	986.3	986.3	986.3	986.3	986.3	986.3	986.3	986.3	986.3	986.3	986.3	986.3	986.3	986.3	986.3	986.3	986.3	986.3	986.3	986.3	986.3	986.3

Source : REGIDESO

(1) Industrielle non conventionnée.

(2) Données provisoires.

Tableau I.20.

EVOLUTION DES TARIFS D'ELECTRICITE ⁽¹⁾
(en CDF par kwh)

CATEGORIES	2009	2010				2011												2012												2013
	Déc	Oct	Nov	Déc	Janv	Févr	Mars	Avril	Mai	Juin	Juillet	Août	Sept	Oct	Nov	Déc	Janv	Fév	Mars	Avril	Mai	Juin	Juillet	Août	Sept	Oct	Nov	Déc	Janv	
1) Avec Compteur																														
a) B.T. Social (2)																														
de 1 - 100	908.21	908.21	908.21	908.21	908.21	908.21	908.21	908.21	908.21	908.21	908.21	908.21	908.21	908.21	908.21	908.21	908.21	908.21	908.21	908.21	908.21	908.21	908.21	908.21	908.21	908.21	908.21	908.21	908.21	908.21
b) B.T.R. 1																														
de 1 - 100	8.31	8.31	8.31	8.31	8.31	8.31	8.31	8.31	8.31	8.31	8.31	8.31	8.31	8.31	8.31	8.31	8.31	8.31	8.31	8.31	8.31	8.31	8.31	8.31	8.31	8.31	8.31	8.31	8.31	8.31
101 - 200	8.23	8.23	8.23	8.23	8.23	8.23	8.23	8.23	8.23	8.23	8.23	8.23	8.23	8.23	8.23	8.23	8.23	8.23	8.23	8.23	8.23	8.23	8.23	8.23	8.23	8.23	8.23	8.23	8.23	8.23
201 - 300	8.14	8.14	8.14	8.14	8.14	8.14	8.14	8.14	8.14	8.14	8.14	8.14	8.14	8.14	8.14	8.14	8.14	8.14	8.14	8.14	8.14	8.14	8.14	8.14	8.14	8.14	8.14	8.14	8.14	8.14
301 - 400	8.05	8.05	8.05	8.05	8.05	8.05	8.05	8.05	8.05	8.05	8.05	8.05	8.05	8.05	8.05	8.05	8.05	8.05	8.05	8.05	8.05	8.05	8.05	8.05	8.05	8.05	8.05	8.05	8.05	8.05
401 - 500	7.79	7.79	7.79	7.79	7.79	7.79	7.79	7.79	7.79	7.79	7.79	7.79	7.79	7.79	7.79	7.79	7.79	7.79	7.79	7.79	7.79	7.79	7.79	7.79	7.79	7.79	7.79	7.79	7.79	7.79
501 - 600 ⁽³⁾	7.88	7.88	7.88	7.88	7.88	7.88	7.88	7.88	7.88	7.88	7.88	7.88	7.88	7.88	7.88	7.88	7.88	7.88	7.88	7.88	7.88	7.88	7.88	7.88	7.88	7.88	7.88	7.88	7.88	7.88
c) B.T.R. 2 (2)																														
de 1 - 600	12.25	12.25	12.25	12.25	12.25	12.25	12.25	12.25	12.25	12.25	12.25	12.25	12.25	12.25	12.25	12.25	12.25	12.25	12.25	12.25	12.25	12.25	12.25	12.25	12.25	12.25	12.25	12.25	12.25	12.25
601 - 800	12.17	12.17	12.17	12.17	12.17	12.17	12.17	12.17	12.17	12.17	12.17	12.17	12.17	12.17	12.17	12.17	12.17	12.17	12.17	12.17	12.17	12.17	12.17	12.17	12.17	12.17	12.17	12.17	12.17	12.17
801 - 1000	12.00	12.00	12.00	12.00	12.00	12.00	12.00	12.00	12.00	12.00	12.00	12.00	12.00	12.00	12.00	12.00	12.00	12.00	12.00	12.00	12.00	12.00	12.00	12.00	12.00	12.00	12.00	12.00	12.00	12.00
1001 - 1200	11.91	11.91	11.91	11.91	11.91	11.91	11.91	11.91	11.91	11.91	11.91	11.91	11.91	11.91	11.91	11.91	11.91	11.91	11.91	11.91	11.91	11.91	11.91	11.91	11.91	11.91	11.91	11.91	11.91	11.91
1201 - plus	11.82	11.82	11.82	11.82	11.82	11.82	11.82	11.82	11.82	11.82	11.82	11.82	11.82	11.82	11.82	11.82	11.82	11.82	11.82	11.82	11.82	11.82	11.82	11.82	11.82	11.82	11.82	11.82	11.82	11.82
2) B.T.Ordinaires																														
sans Compteur																														
FF1 4è rang 300	1 609.20	1 609.20	1 609.20	1 609.20	1 609.20	1 609.20	1 609.20	1 609.20	1 609.20	1 609.20	1 609.20	1 609.20	1 609.20	1 609.20	1 609.20	1 609.20	1 609.20	1 609.20	1 609.20	1 609.20	1 609.20	1 609.20	1 609.20	1 609.20	1 609.20	1 609.20	1 609.20	1 609.20	1 609.20	1 609.20
FF2 3è rang 400	2 145.60	2 145.60	2 145.60	2 145.60	2 145.60	2 145.60	2 145.60	2 145.60	2 145.60	2 145.60	2 145.60	2 145.60	2 145.60	2 145.60	2 145.60	2 145.60	2 145.60	2 145.60	2 145.60	2 145.60	2 145.60	2 145.60	2 145.60	2 145.60	2 145.60	2 145.60	2 145.60	2 145.60	2 145.60	2 145.60
FF3 2è rang 600	5 082.39	5 082.39	5 082.39	5 082.39	5 082.39	5 082.39	5 082.39	5 082.39	5 082.39	5 082.39	5 082.39	5 082.39	5 082.39	5 082.39	5 082.39	5 082.39	5 082.39	5 082.39	5 082.39	5 082.39	5 082.39	5 082.39	5 082.39	5 082.39	5 082.39	5 082.39	5 082.39	5 082.39	5 082.39	5 082.39
FF4 1er rang 900	7 623.59	7 623.59	7 623.59	7 623.59	7 623.59	7 623.59	7 623.59	7 623.59	7 623.59	7 623.59	7 623.59	7 623.59	7 623.59	7 623.59	7 623.59	7 623.59	7 623.59	7 623.59	7 623.59	7 623.59	7 623.59	7 623.59	7 623.59	7 623.59	7 623.59	7 623.59	7 623.59	7 623.59	7 623.59	7 623.59

Source : SNEL

(1) Il s'agit des tarifs basse tension.

(2) Nouvelle classification clientèle Basse Tension Résidentielle (B.T.R.).

(3) Marge de tolérance de 10 % par rapport à la limite de 600 kwh.

(4) Données provisoires.

Graphique I.1 : **Evolution des principales productions minières**

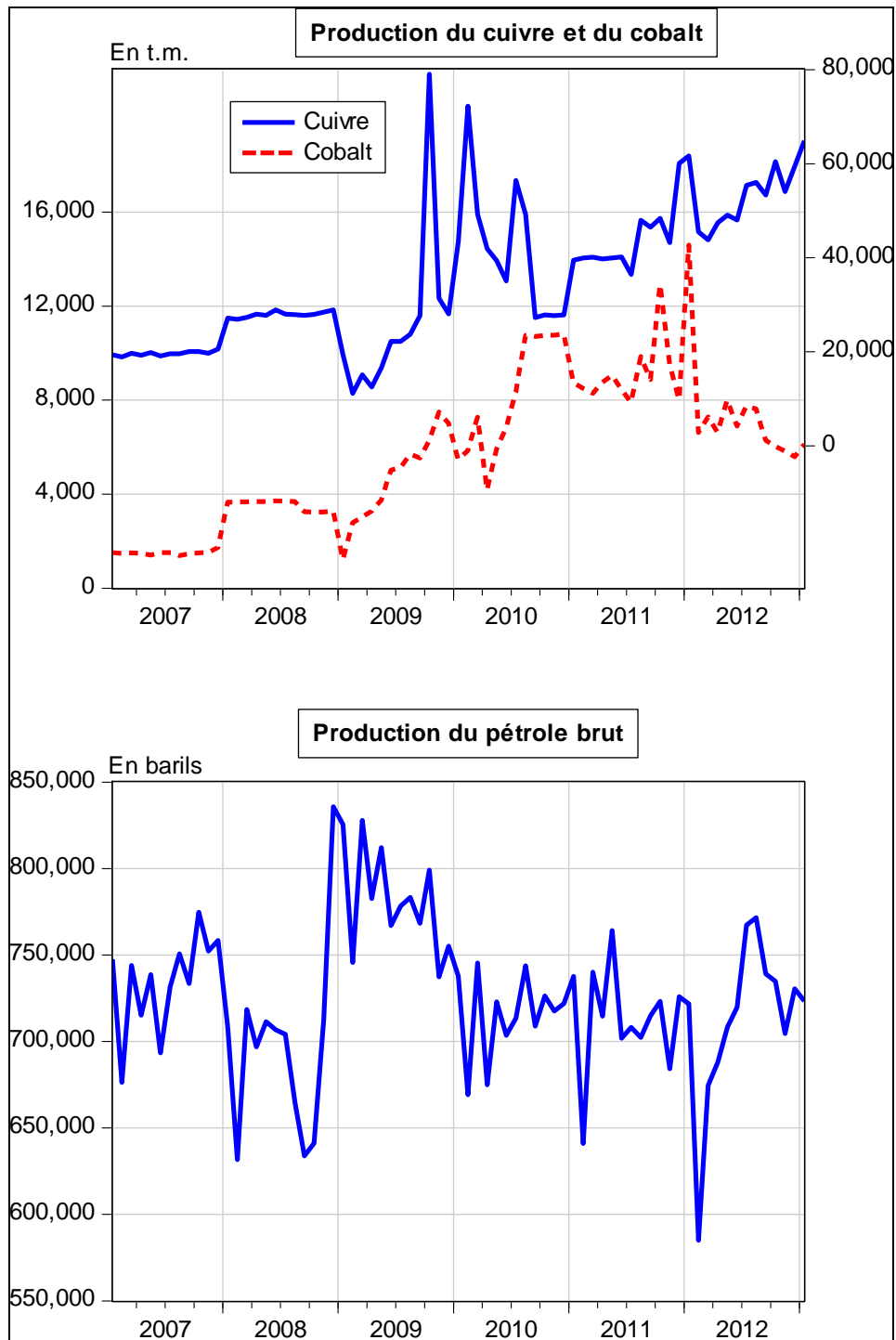

Source : Direction de la Recherche et des Statistiques, Service des Statistiques Economiques.

Graphique I.2 : Evolution des prix des produits pétroliers et du taux d'inflation

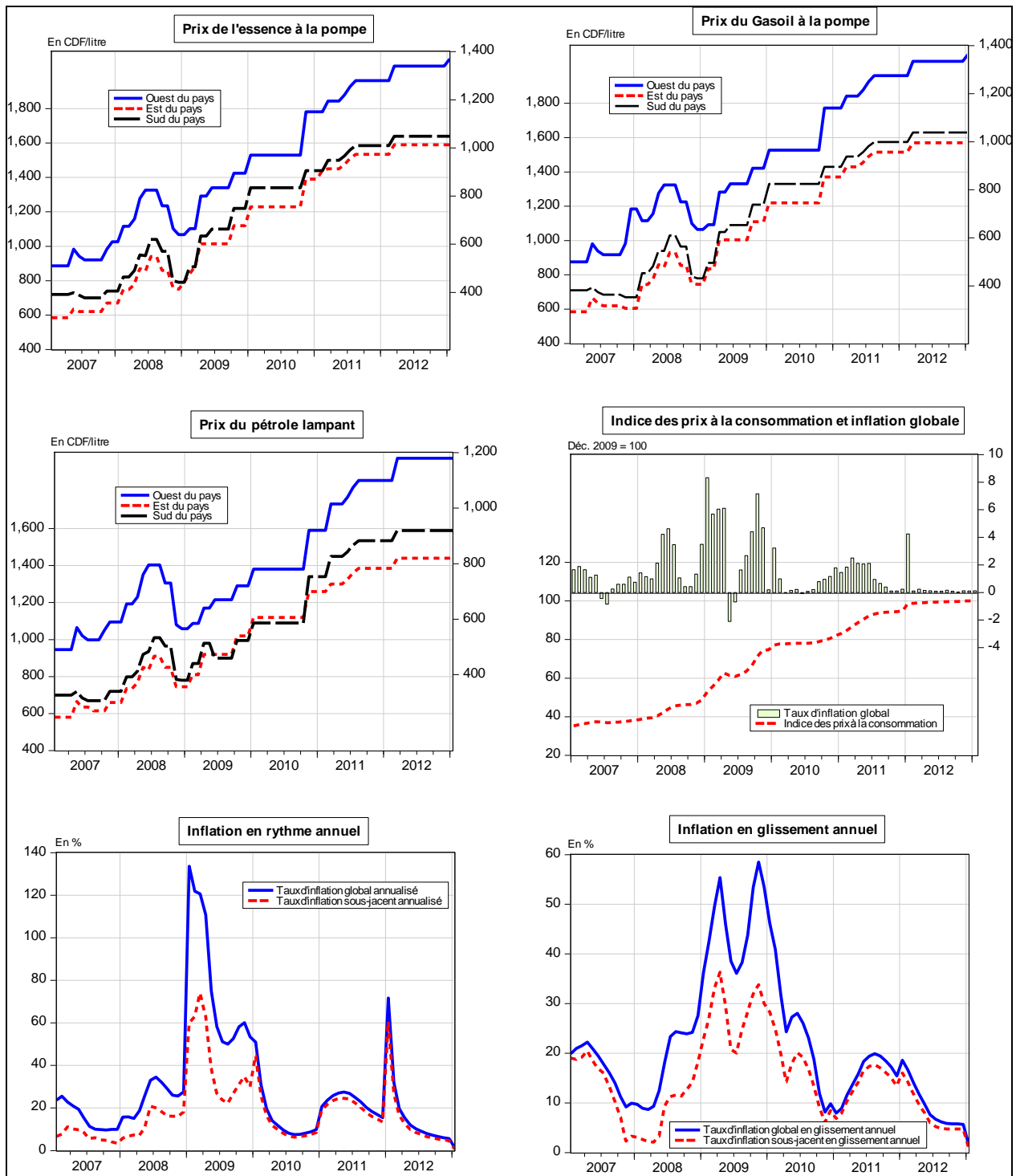

Source : Direction de la Recherche et des Statistiques, Service des Statistiques Economiques.

**Graphique I. 3: Evolution des indices de consommation d'eau, d'électricité,
de ciment et des produits pétroliers**

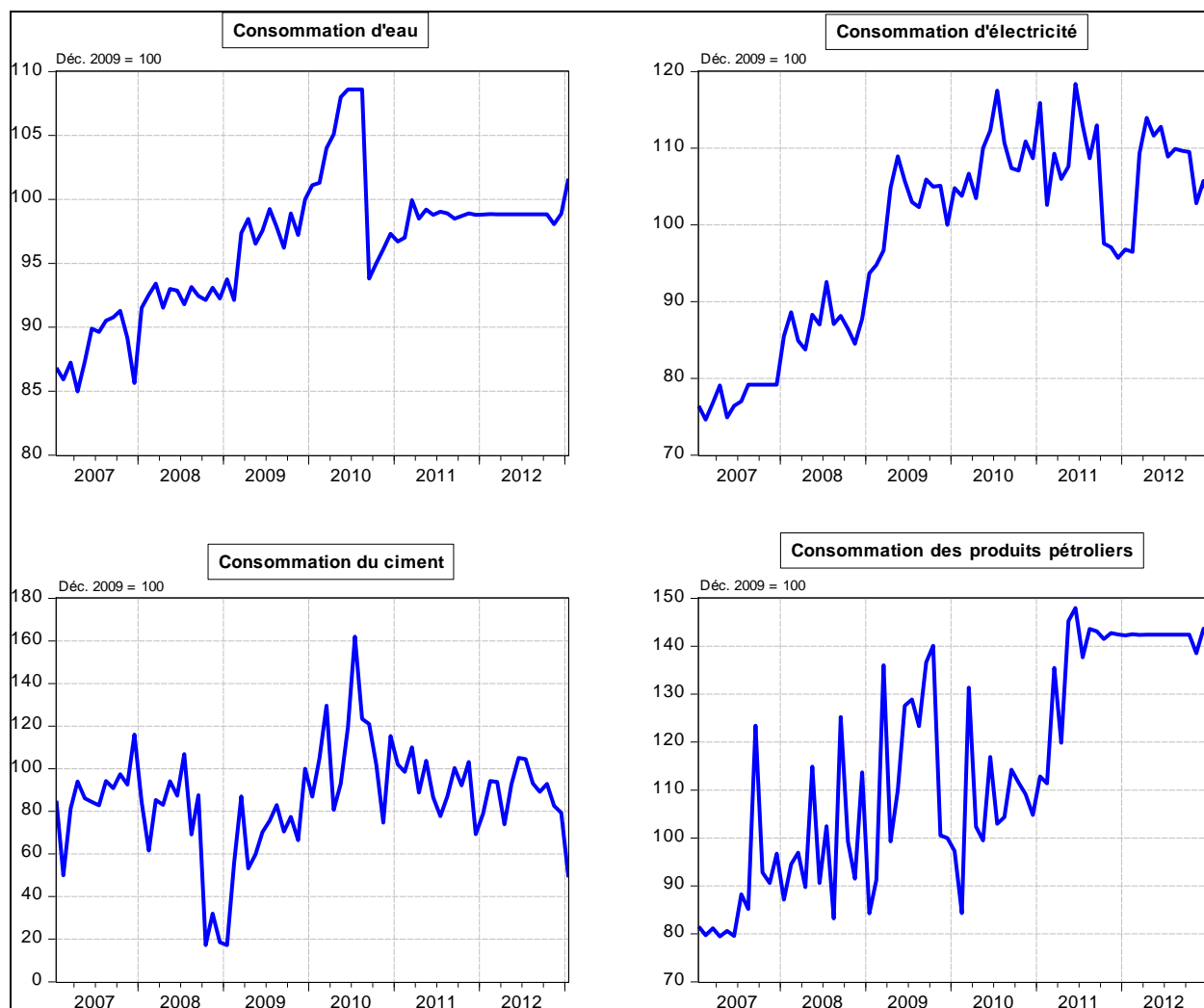

Source : Direction de la Recherche et des Statistiques, Service des Statistiques Economiques.

Graphique I.4 : Taux d'utilisation de la capacité installée de l'industrie du ciment

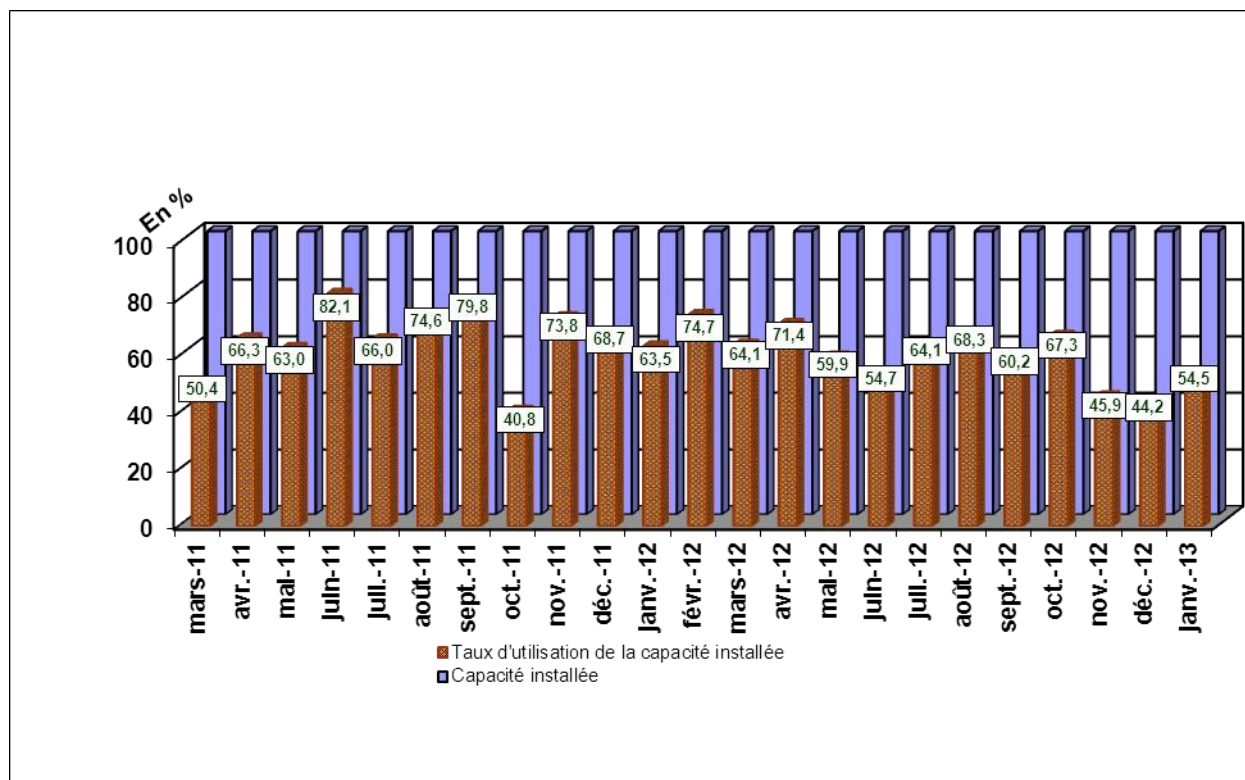

Source : Direction de la Recherche et des Statistiques, Service des Statistiques Economiques.

Tableau II.1

SITUATION DE TRESORERIE DE L'ETAT
(en milliers de CDF)

	2011												
	Janvier	Février	Mars	Avril	Mai	Juin	Juillet	Août	Septembre	Octobre	Novembre	Décembre	Cumul
RECETTES	192 617 345	199 727 864	279 048 784	234 299 154	244 048 255	223 980 435	297 734 923	237 673 619	234 753 865	262 143 185	260 783 728	208 125 285	2 874 936 442
1. DGI	66 021 146	58 929 991	87 988 949	63 087 795	64 143 950	64 476 050	103 462 852	72 205 092	75 593 177	64 821 952	105 750 864	66 792 550	893 274 367
2. DGDA	67 842 998	67 522 306	81 572 884	86 620 051	77 313 601	75 293 061	96 268 202	89 524 442	100 558 532	94 742 228	84 098 646	79 859 986	1 001 216 938
3. Pétroliers producteurs	20 840 884	29 548 096	47 810 041	30 084 640	38 359 555	35 422 486	33 689 324	7 803 751	26 229 547	35 130 978	29 250 420	32 895 572	367 065 294
- Pétroliers prod DGI	7 486 277	9 898 494	37 222 209	9 358 371	12 331 990	12 749 033	12 033 531	4 802 309	10 454 680	11 282 948	11 003 852	11 998 358	150 622 051
- Pétroliers prod Dgrad	13 354 607	19 649 602	10 587 831	20 726 269	26 027 565	22 673 453	21 655 793	3 001 443	15 774 867	23 848 030	18 246 568	20 897 214	216 443 243
4. D.G.R.A.D.	16 885 548	21 356 032	60 184 675	35 034 124	22 787 609	24 318 177	36 872 160	24 083 443	32 261 908	29 529 107	30 188 527	18 968 139	352 469 451
5. Recettes exceptionnelles (1)	0	-	0	19 368 247	41 356 750.70	15 250 613.65	182 007.48	802 277.76	-	373 958.64	-	-	77 333 855
6. Autres	21 026 769	22 371 438	1 492 235	104 297	86 789	9 220 048	27 260 377	43 254 613	110 700	37 544 962	11 495 272	9 609 039	183 576 537
DEPENSES	190 065 398	201 748 620	276 647 366	248 221 346	274 579 174	250 917 745	320 477 082	255 593 782	262 591 142	291 289 344	271 628 276	256 151 016	3 099 910 291
1. Rémunérations	74 014 554	80 220 703	116 555 364	101 885 437	82 542 025	50 349 063	133 025 650	67 987 794	88 886 585	68 673 048	98 150 200	98 879 091	1 061 169 513
2. Dette publique	0	2 453 201	15 143 270	9 900 116	18 987 887	62 602 872	37 387 374	14 250 959	26 784 571	19 384 348	13 049 450	24 144 360	244 088 409
3. Subventions et transferts	25 454 252	21 939 420	25 984 609	28 377 723	26 293 631	24 136 048	26 476 099	31 038 987	27 801 271	28 443 065	30 235 227	33 686 771	329 867 104
4. Frais de fonctionnement	36 941 437	42 245 306	74 846 942	50 906 090	75 373 487	80 406 672	53 143 155	75 076 532	80 075 811	60 293 084	66 600 589	87 648 009	783 557 115
5. Dépenses en capital	11 315 831	10 573 936	10 122 254	15 269 789	22 256 895	21 209 988	25 017 093	22 472 902	18 036 595	18 289 026	8 935 676	8 760 688	192 260 674
6. Extourne	0	0	0	3 226.82	0	0	910	1 423	-	267.95	-	-	5 828
7. Rembours.dette Miba	0	-	-	-	-	-	-	-	-	-	-	-	0
8. Dépenses urgentes	42 339 324	44 316 054	33 994 926	41 878 964	49 125 249	12 213 101	45 426 801	44 765 184	21 006 309	96 206 506	54 657 133	3 032 097	488 961 647
9. Paiements PPTE	-	-	-	-	-	-	-	-	-	-	-	-	-
SOLDE	2 551 947	-2 020 756	2 401 418	-13 922 193	-30 530 919	-26 937 310	-22 742 158	-17 920 163	-27 837 277	-4 750 407	-10 844 548	-48 025 731	-224 973 849

(1) :Il s'agit des Recettes de Participation et de cession, et des Recettes Appuis Budgetaires

Sources : Ministère des Finances (Direction du Trésor) et Banque Centrale du Congo.

Tableau II.1bis

SITUATION DE TRESORERIE DE L'ETAT
(en milliers de CDF)

	2 012													2 013
	Janvier	Février	Mars	Avril	Mai	Juin	Juillet	Août	Septembre	Octobre	Novembre	Décembre(p)	Cumul	Janvier(p)
RECETTES	224 836 543	252 637 320	351 663 758	247 033 756	253 005 407	317 668 182	377 449 279	378 289 709	294 466 080	273 717 514	336 498 315	305 608 276	3 612 874 138	289 168 762
1. DGI	81 709 026	75 036 662	116 460 933	99 940 399	85 238 584	93 624 160	137 541 708	106 584 826	104 211 604	91 104 820	145 709 821	98 575 108	1 235 737 651	113 940 041
2. DGDA	87 445 298	112 330 800	110 282 957	107 657 182	106 710 501	104 661 745	104 891 068	119 078 276	112 313 036	119 202 256	116 465 757	116 220 344	1 317 259 220	108 268 135
3. Pétroliers producteurs	26 800 432	27 831 727	54 178 116	15 133 273	33 459 792	45 924 893	23 738 525	19 962 286	20 145 708	31 795 268	9 215 985	23 404 575	331 590 579	31 814 482
- Pétroliers prod DGI	10 308 727	10 761 868	50 515 436	8 265 659	12 831 221	13 128 337	10 043 775	8 750 434	9 269 169	12 947 082	5 671 375	10 877 787	163 370 871	12 011 526
- Pétroliers prod Dgrad	16 491 704	17 069 859	3 662 680	6 867 613	20 628 571	32 796 556	13 694 750	11 211 852	10 876 538	18 848 186	3 544 610	12 526 788	168 219 707	19 802 956
4. D.G.R.A.D.	28 813 415	32 606 901	70 408 880	23 452 930	27 437 872	45 159 247	65 094 836	26 152 247	29 004 057	31 215 600	23 059 581	28 836 002	431 241 568	28 899 880
5. Recettes exceptionnelles (1)	0	0	0	0	0	0	0	0	0	0	0	0	0	0
6. Autres	68 372	4 831 229	332 872	849 972	158 658	28 298 138	46 183 141	106 512 074	28 791 675	399 570	42 047 171	38 572 248	297 045 120	6 246 225
DEPENSES	224 823 756	225 317 023	243 748 454	246 542 900	218 533 964	303 505 403	311 961 305	402 449 661	325 053 929	257 102 066	325 134 176	365 134 122	3 449 306 758	254 452 813
1. Rémunérations	119 461 179	128 856 207	101 098 372	99 977 872	97 834 501	100 023 863	101 118 661	100 343 026	101 207 062	100 625 885	95 705 198	102 569 757	1 248 821 582	105 016 486
2. Dette publique	21 561 014	11 317 221	26 040 787	15 363 624	10 462 602	45 234 187	19 674 574	11 573 890	15 449 365	10 750 423	21 791 157	10 765 777	219 984 621	6 671 386
3. Subventions et transferts	25 102 586	27 524 678	28 590 959	34 316 867	20 137 780	26 645 041	29 715 902	47 469 185	30 361 488	29 860 362	27 419 775	30 668 312	357 812 935	28 627 753
4. Frais de fonctionnement	29 759 534	38 678 262	60 109 944	50 216 184	41 085 423	57 080 036	65 953 733	152 992 780	79 941 049	53 538 186	101 811 347	127 363 323	858 529 800	35 344 666
5. Dépenses en capital	7 675 359	11 578 332	17 717 670	19 769 456	12 825 007	16 089 870	17 082 353	22 267 885	34 790 106	21 526 242	27 670 527	19 416 417	228 409 225	17 329 781
6. Extourne	-	12 728.96	10 325.92	5 000 000	2 500 000	11 902	8 397 878	0	4 600 472	0	0	936	20 534 244	0
7. Rembours.dette Miba	-	-	-	-	-	-	-	-	-	-	-	-	0	0
8. Dépenses urgentes	21 264 083	7 349 595	10 180 397	21 898 896	33 688 651	58 420 503	70 018 205	67 802 895	58 704 387	40 800 967	50 736 172	74 349 599	515 214 351	61 462 740
9. Paiements PPTE													0	
SOLDE	12 787	27 320 297	107 915 304	490 856	34 471 444	14 162 779	65 487 974	-24 159 951	-30 587 849	16 615 448	11 364 139	-59 525 847	163 567 380	34 715 949

(1) :Il s'agit des Recettes de Participation et de cession, et des Recettes Appuis Budgetaires

Sources : Ministère des Finances (Direction du Trésor) et Banque Centrale du Congo.

Tableau II.2

RECETTES PUBLIQUES
(en milliers de CDF)

Nature	2011												
	Janvier	Février	Mars	Avril	Mai	Juin	Juillet	Août	Septembre	Octobre	Novembre	Décembre	Cumul
1.DGI	66 021 146	58 929 991	87 988 949	63 087 795	64 143 950	64 476 050	103 462 852	72 205 092	75 593 177	64 821 952	105 750 864	66 792 550	893 274 367
- Sociétés	11 892 121	10 614 820	15 849 092	11 363 748	11 553 989	11 613 809	18 636 343	13 006 010	13 616 292	11 676 115	19 048 474	12 031 071	160 901 884
- IPR	21 204 929	18 927 364	28 260 633	20 262 784	20 602 004	20 708 669	33 230 602	23 191 113	24 279 311	20 819 767	33 965 474	21 452 691	286 905 339
- IER	-	-	-	-	-	-	-	-	-	-	-	-	-
- Autres	26 123 286	23 317 454	34 815 520	24 962 616	25 380 516	25 511 921	40 938 243	28 570 154	29 910 753	25 648 788	41 843 564	26 428 516	353 451 331
-ICA/INT.	4 977 914	4 443 249	6 634 259	4 756 743	4 836 376	4 861 416	7 800 973	5 444 176	5 699 633	4 887 496	7 973 486	5 036 077	67 351 798
- ICA/EXP.	1 822 896	1 627 104	2 429 445	1 741 904	1 771 065	1 780 235	2 856 692	1 993 640	2 087 188	1 789 786	2 919 865	1 844 195	24 664 015
2. PETROLIERS PRODUCTEURS	20 840 884	29 548 096	47 810 041	30 084 640	38 359 555	35 422 486	33 689 324	7 803 751	26 229 547	35 130 978	29 250 420	32 895 572	367 065 294
3.DGDA	67 842 998	67 522 306	81 572 884	86 620 051	77 313 601	75 293 061	96 268 202	89 524 442	100 558 532	94 742 228	84 098 646	79 859 986	1 001 216 938
- Droits et taxes à l'exportation	3 008 480	2 994 259	3 617 328	3 841 143	3 428 451	3 338 851	4 268 988	3 969 938	4 459 241	4 201 319	3 729 332	3 541 370	44 398 700
- Droits et taxes à l'importation	43 143 446	42 939 508	51 874 702	55 084 351	49 166 093	47 881 170	61 219 906	56 931 342	63 948 259	60 249 492	53 480 912	50 785 418	636 704 600
- Accises	13 832 292	13 766 907	16 631 634	17 660 685	15 763 222	15 351 261	19 627 815	18 252 852	20 502 557	19 316 689	17 146 603	16 282 397	204 134 913
- Autres	7 858 781	7 821 633	9 449 220	10 033 872	8 955 834	8 721 779	11 151 493	10 370 311	11 648 475	10 974 727	9 741 798	9 250 802	115 978 725
4. D.G.R.A.D.	16 885 548	21 356 032	60 184 675	35 034 124	22 787 609	24 318 177	36 872 160	24 083 443	32 261 908	29 529 107	30 188 527	18 968 139	352 469 450
5. Recettes exceptionnelles	0	-	0	19 368 247	41 356 750.70	15 250 613.65	182 007.00	802 278.00	-	373 958.64	-	-	77 333 855
6. AUTRES	21 026 769	22 371 438	1 492 235	104 297	86 789	9 220 048	27 260 377	43 254 613	110 700	37 544 962	11 495 272	9 609 039	183 576 538
TOTAL	192 617 345	199 727 864	279 048 784	234 299 154	244 048 255	223 980 435	297 734 923	237 673 619	234 753 865	262 143 185	260 783 728	223 970 171	2 874 936 441

Sources : Banque Centrale du Congo et Régies financières.

Tableau II.2 bis

RECETTES PUBLIQUES
(en milliers de CDF)

Nature	2 012												2 013	
	Janvier	Février	Mars	Avril	Mai	Juin	Juillet	Août	Septembre	Octobre	Novembre	Décembre(p)	Cumul	Janvier(p)
1.DGI	81 709 026	75 090 427	116 460 933	99 940 399	85 238 584	93 624 160	137 541 708	106 584 826	104 211 604	91 104 820	145 709 821	98 575 108	1 235 791 416	113 940 041
- Sociétés	14 717 915	13 525 734	20 977 635	18 001 858	15 353 680	16 864 140	24 774 829	19 198 692	18 771 213	16 410 341	26 246 118	17 755 934	222 598 089	20 523 557
- IPR	26 243 623	24 117 836	37 405 376	32 099 246	27 377 260	30 070 572	44 176 181	34 233 330	33 471 089	29 261 401	46 799 648	31 660 737	396 916 299	36 595 706
- IER	0	0	0	0	0	0	0	0	0	0	0	0	0	0
- Autres	32 330 676	29 711 825	46 081 331	39 544 476	33 727 253	37 045 263	54 422 585	42 173 547	41 234 509	36 048 409	57 654 548	39 004 257	488 978 680	45 083 863
-TVA/INT.	6 160 761	5 661 727	8 781 012	7 535 384	6 426 885	7 059 147	10 370 477	8 036 366	7 857 428	6 869 192	10 986 343	7 432 443	93 177 166	8 590 940
- TVA/EXP.	2 256 051	2 073 306	3 215 579	2 759 434	2 353 505	2 585 037	3 797 636	2 942 892	2 877 365	2 515 476	4 023 164	2 721 737	34 121 183	3 145 975
2. PETROLIERS PRODUCTEURS	26 800 432	27 831 727	54 178 116	15 133 273	33 459 792	45 924 893	23 738 525	19 962 286	20 145 708	31 795 268	9 215 985	23 404 575	331 590 579	31 814 482
3.DGDA	87 445 298	112 330 800	110 282 957	107 657 182	106 710 501	104 661 745	104 891 068	119 078 276	112 313 036	119 202 256	116 465 757	116 220 344	1 317 259 220	108 268 135
- Droits et taxes à l'exportation	3 877 739	4 981 280	4 890 469	4 774 029	4 732 049	4 641 197	4 651 367	5 280 495	4 980 492	5 285 992	5 164 643	5 153 760	58 413 511	4 801 122
- Droits et taxes à l'importation	55 609 150	71 434 606	70 132 319	68 462 508	67 860 485	66 557 618	66 703 451	75 725 533	71 423 309	75 804 376	74 064 152	73 908 086	837 685 594	68 851 032
- Accises	17 828 942	22 902 767	22 485 239	21 949 878	21 756 862	21 339 148	21 385 904	24 278 488	22 899 145	24 303 766	23 745 830	23 695 794	268 571 761	22 074 443
- Autres	10 129 467	13 012 148	12 774 930	12 470 766	12 361 105	12 123 782	12 150 346	13 793 760	13 010 090	13 808 122	13 491 132	13 462 704	152 588 354	12 541 538
4. D.G.R.A.D.	28 813 415	32 606 901	70 408 880	23 452 930	27 437 872	45 159 247	65 094 836	26 152 247	29 004 057	31 215 600	23 059 581	28 836 002	431 241 568	28 899 880
5. Recettes exceptionnelles	0	0	0	0	0	0	0	0	0	0	0	0	0	0
6. AUTRES	68 372	4 831 229	332 872	849 972	158 658	28 298 138	46 183 141	106 512 074	28 791 675	399 570	42 047 171	38 572 248	297 045 120	6 246 225
TOTAL	224 836 543	252 691 085	351 663 758	247 033 756	253 005 407	317 668 182	377 449 279	378 289 709	294 466 080	273 717 514	336 498 315	305 608 276	3 612 927 903	289 168 762

Sources : Banque Centrale du Congo et Régies financières.

Tableau II.3

DEPENSES PUBLIQUES

(en milliers de CDF)

	2011												
	Janvier	Février	Mars	Avril	Mai	Juin	Juillet	Août	Septembre	Octobre	Novembre	Décembre	Cumul
1. Rémunérations	74 014 554	80 220 703	116 555 364	101 885 437	82 542 025	50 349 063	133 025 650	67 987 794	88 886 585	68 673 048	98 150 200	98 879 091	1 061 169 513
2. Dette publique	0	2 453 201	15 143 270	9 900 116	18 987 887	62 602 872	37 387 374	14 250 959	26 784 571	19 384 348	13 049 450	24 144 360	242 627 546
- Extérieure	0	193 284	1 814 176	6 982 804	10 684 234	54 209 952	28 609 780	2 577 847	16 973 962	10 605 181	4 749 450	15 806 243	153 206 912
- Intérieure	0	2 259 918	5 029 094	2 917 312	0	92 920 000	477 594	3 373 113	47 906	479 167	0	0	14 677 023
- Frais financiers	0	0	8 300 000	-	8 303 653	8 300 000	8 300 000	8 300 000	8 301 840	8 300 000	8 300 000	8 338 117	74 743 610
3. Subventions & transferts	25 454 252	21 939 420	25 984 609	28 377 723	26 293 631	24 136 048	26 476 099	31 038 987	27 801 271	28 443 065	30 235 227	33 686 771	329 867 104
- Interventions écon.	-	12 877.50	4 381.14	-	-	-	128 793.31	0	151 500.00	22 880	-	-	320 432
- Budgets annexes	25 454 252	21 926 542	25 980 228	28 377 723	26 293 631	24 136 048	26 347 306	31 038 987	27 649 771	28 420 185	30 235 227	33 686 771	329 546 672
4. Frais de fonctionnement	36 941 437	42 245 306	74 846 942	50 906 090	75 373 487	80 406 672	53 143 155	75 076 532	80 075 811	60 293 084	66 600 589	87 648 009	783 557 115
5. Dépenses en capital	11 315 831	10 573 936	10 122 254	15 269 789	22 256 895	21 209 988	25 017 093	22 472 902	18 036 595	18 289 026	8 935 676	8 760 688	192 260 674
6. Dépenses urgentes	42 339 324	44 316 054	33 994 926	41 878 964	49 125 249	12 213 101	45 426 801	44 765 184	21 006 309	96 206 506	54 657 133	3 032 097	488 961 647
7. Rembours dette Miba	0	-	-	-	-	-	-	-	-	-	-	-	0
8. Paiements PPTE	-	-	-	-	-	-	-	-	-	-	-	-	-
9. Extourne	0	0	0	3 226.82	0	0	910	1 423	-	267.85	0	0	5 828
TOTAL	190 065 398	201 748 620	276 647 366	248 221 346	274 579 174	250 917 745	320 477 082	255 593 782	262 591 142	195 851 945	271 628 276	256 151 016	3 098 449 429

Sources : Ministère des Finances (Direction du Trésor) et Banque Centrale du Congo.

Tableau II.3 bis

DEPENSES PUBLIQUES
(en milliers de CDF)

	2 012													2 013
	Janvier	Février	Mars	Avril	Mai	Juin	Juillet	Août	Septembre	Octobre	Novembre(p)	Décembre(p)	Cumul	
1. Rémunérations	119 461 179	128 856 207	101 098 372	99 977 872	97 834 501	100 023 863	101 118 661	100 343 026	101 207 062	100 625 885	95 705 198	102 569 757	1 248 821 582	105 016 486
2. Dette publique	21 561 014	11 317 221	26 040 787	15 361 861	10 462 602	45 234 187	19 674 574	11 573 890	15 449 364	10 750 423	21 791 157	10 765 777	219 982 856	6 671 386
- Extérieure	15 129 012	5 017 221	18 781 190	8 694 861	1 295 831	34 097 898	9 420 812	1 334 685	6 076 524	2 993 151	12 623 466	0	115 464 650	0
- Intérieure	0	0	959 597	0	1 939 661	962 354	963 996	961 008	955 710	0	951 667	0	7 693 993	0
- Frais financiers	6 432 002	6 300 000	6 300 000	6 667 000	7 227 109	10 173 935	9 289 765	9 278 197	8 417 130	7 757 272	8 216 024	10 765 777	96 824 213	6 671 386
3. Subventions & transferts	25 102 586	27 524 678	28 590 959	34 316 867	20 137 780	26 645 041	29 715 902	47 469 185	30 361 488	29 860 362	27 419 775	30 668 312	357 812 935	28 627 753
- Interventions écon.	0	0	0	0	0	0	0	0	0	0	0	0	0	0
- Budgets annexes	25 102 586	27 524 678	28 590 959	34 316 867	20 137 780	26 645 041	29 715 902	47 469 185	30 361 488	29 860 362	27 419 775	30 668 312	357 812 935	28 627 753
4. Frais de fonctionnement	29 759 534	38 678 262	60 109 944	49 727 999	41 085 423	57 080 036	65 953 733	152 992 780	79 941 050	53 538 186	101 797 585	127 363 323	858 027 855	35 344 666
5. Dépenses en capital	7 675 359	11 578 332	17 717 670	19 769 456	12 825 007	16 089 870	17 082 353	22 267 885	34 790 106	21 526 242	27 670 527	19 416 417	228 409 225	0
6. Dépenses urgentes	21 264 083	7 349 595	10 180 397	21 898 896	33 688 651	58 420 503	70 018 205	67 802 895	58 704 387	40 800 967	50 247 304	74 349 599	514 725 484	0
7. Rembours dette Miba	-	-	-	-	-	-	-	-	-	-	-	-	0	0
8. Paiements PPTE	-	-	-	-	-	-	-	-	-	-	-	-	0	-
9. Extourne	0	-	10 326	5 000 000	2 595 654	11 902	8 397 878	0	4 600 472	0	0	936	20 617 169	-
TOTAL	224 823 756	225 304 294	243 748 454	246 052 952	218 629 618	303 505 403	311 961 305	402 449 661	325 053 929	257 102 066	324 631 547	365 134 122	3 448 397 106	175 660 291

Sources : Ministère des Finances (Direction du Trésor) et Banque Centrale du Congo.

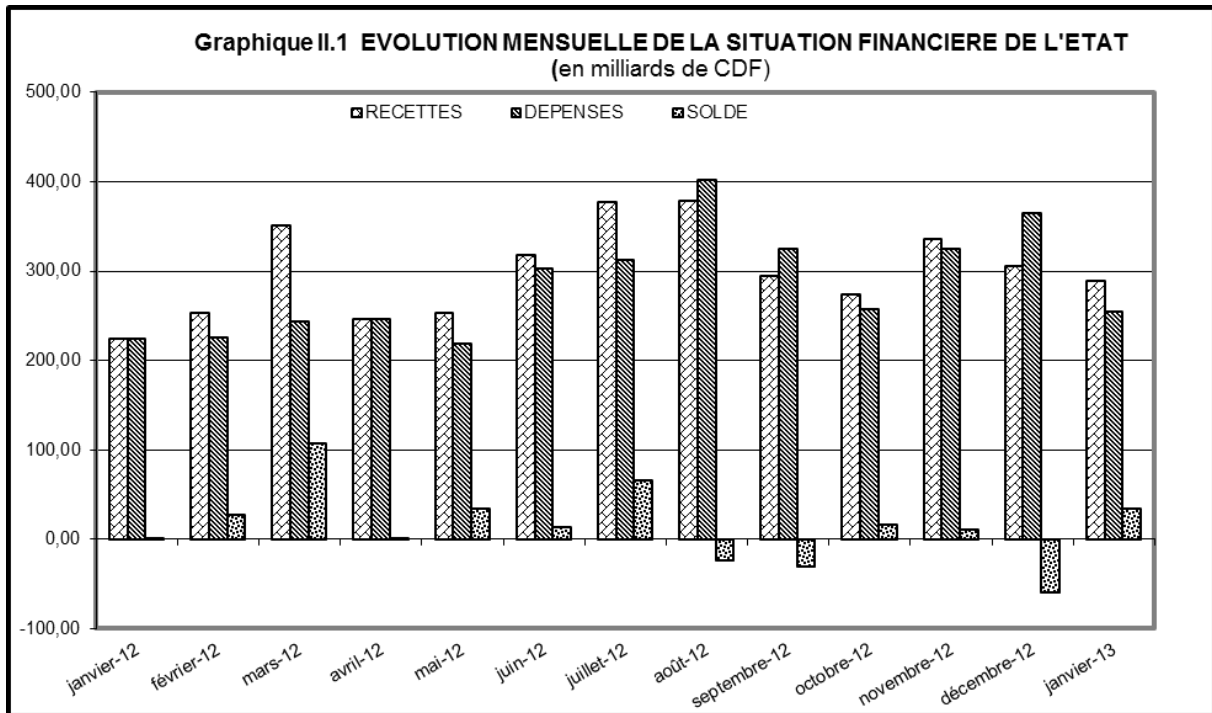

Source : Tableau II.1 bis.

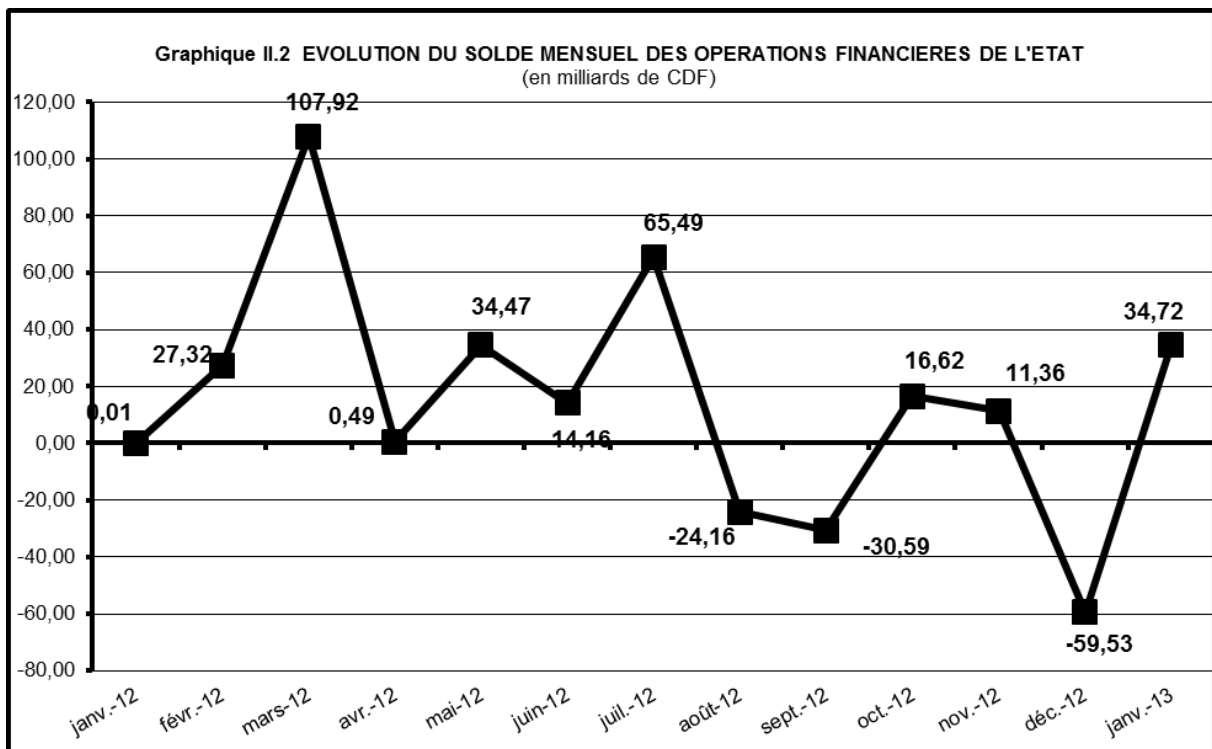

Source : Tableau II.1 bis

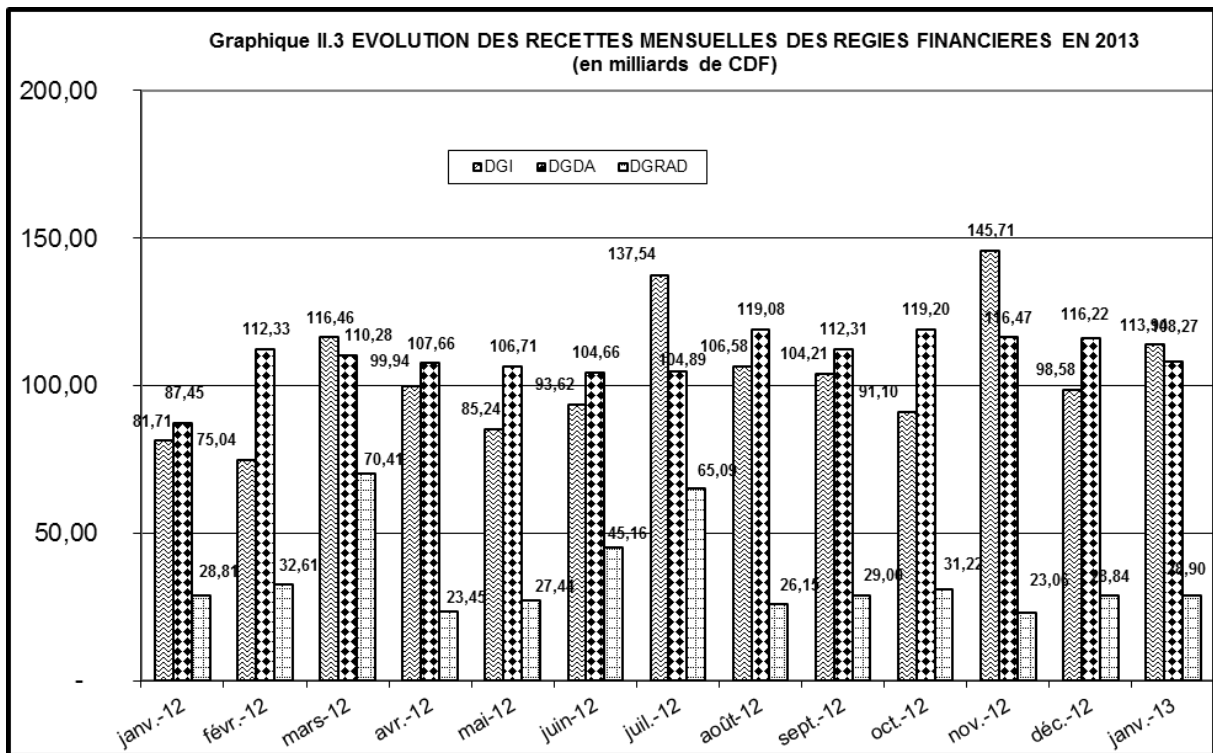

Source : Tableau II.1 bis

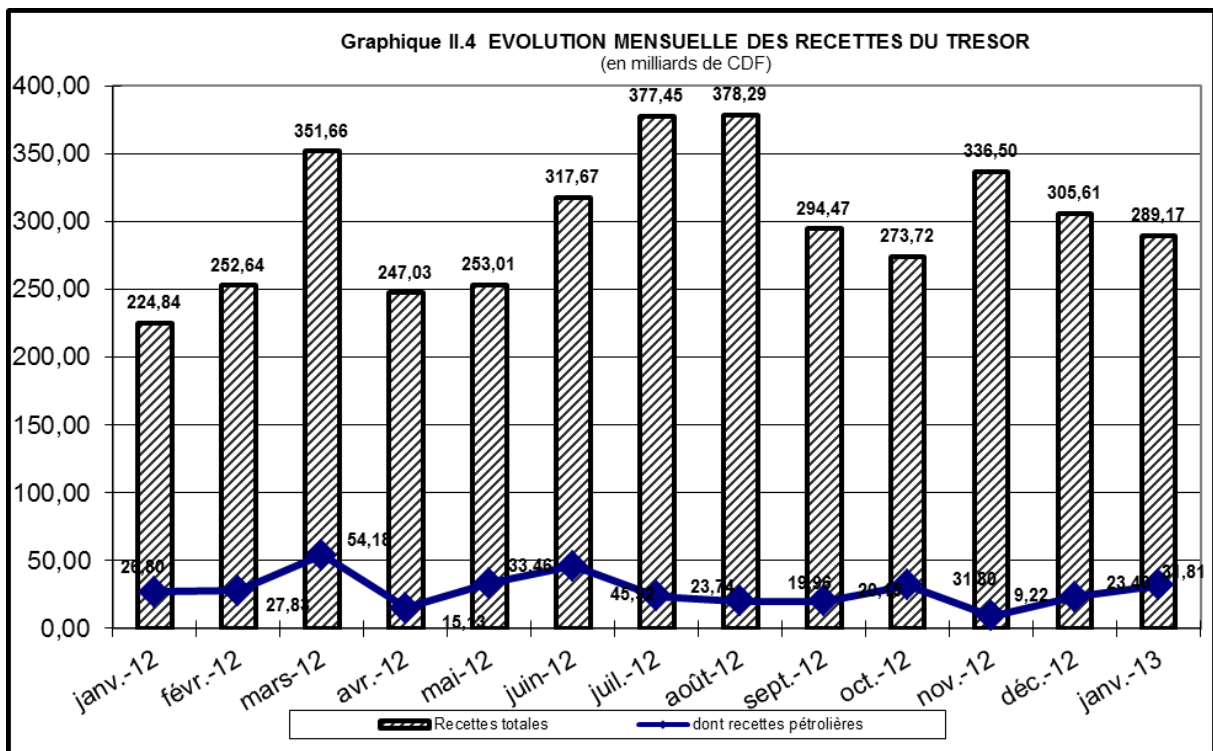

Source : Tableau II.1 bis

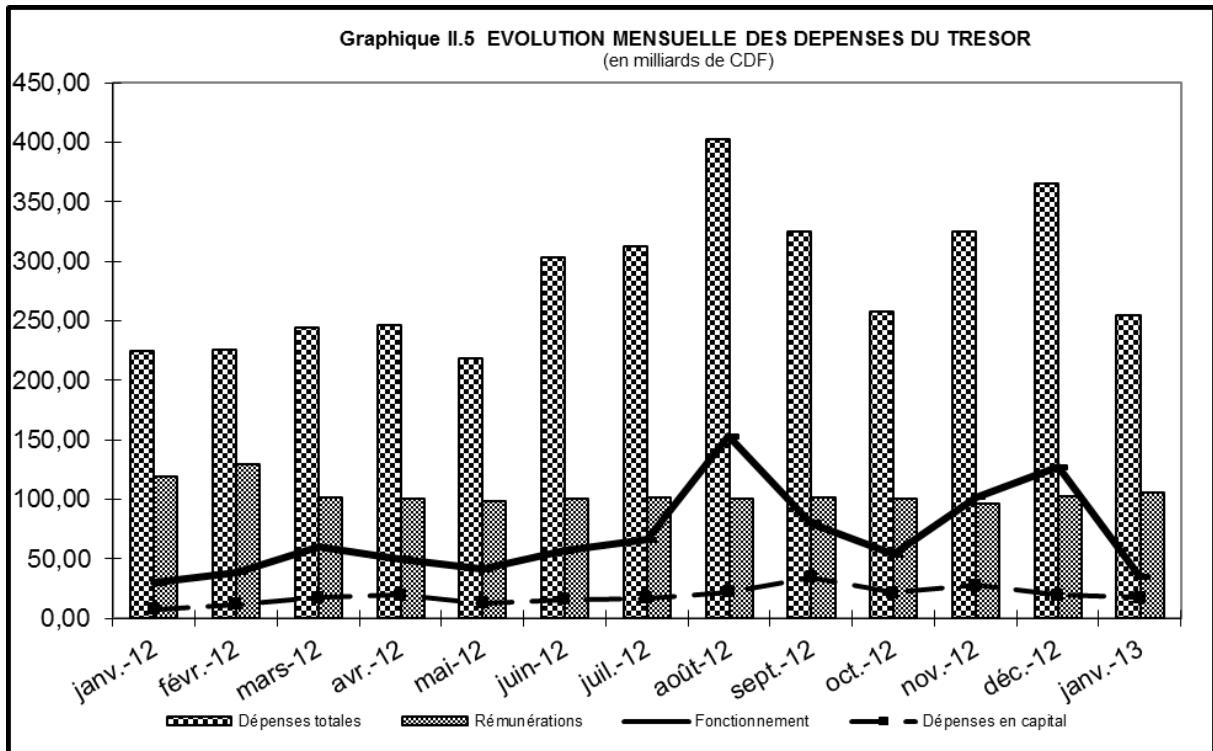

Source : Tableau II.1 bis

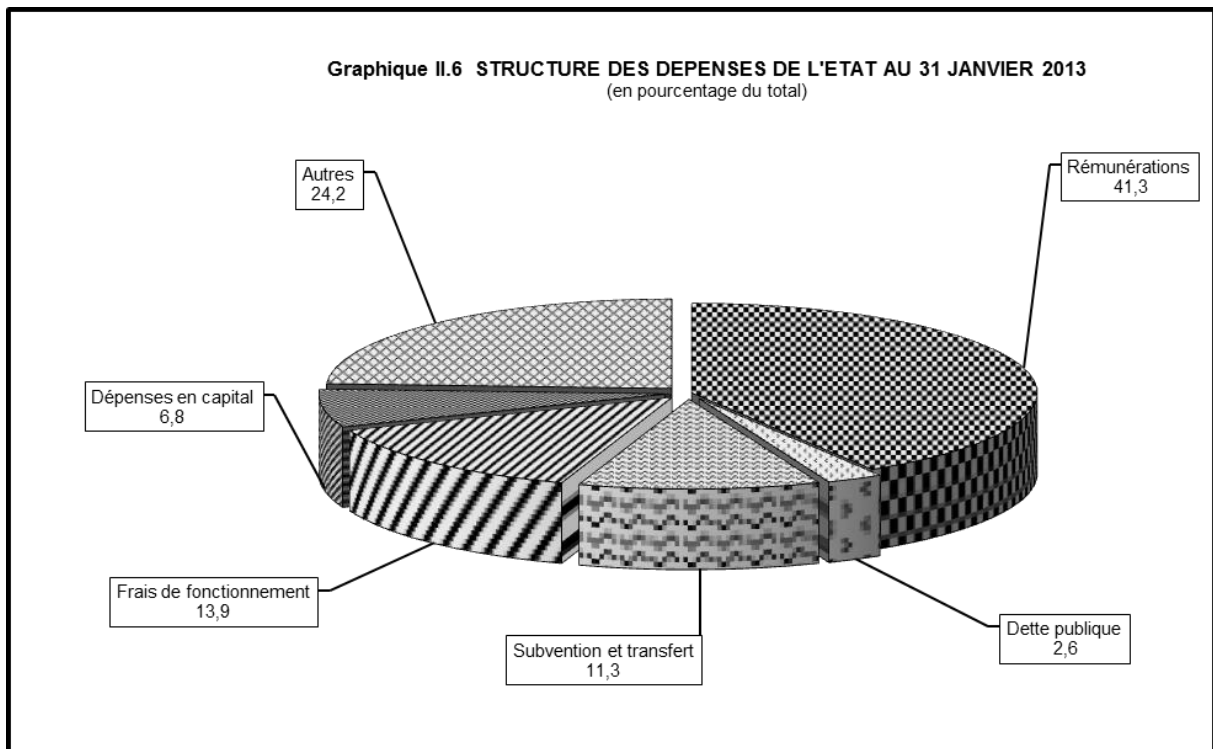

Source : Tableau II.1 bis

Tableau III.1

ÉVOLUTION MENSUELLE DES COURS DE LA MONNAIE NATIONALE PAR RAPPORT AU USD ⁽¹⁾

	INDICATIF	LIBRE	VARIATIONS		VARIATIONS		Ecart en % (4)
			COURS INDICATIF		COURS LIBRE		
			(2)	(3)	(2)	(3)	
2005							
Décembre	431.28	434.31	+ 3.3	+ 3.0	+ 3.7	+ 4.3	+ 0.7
2006							
Décembre	503.43	515.93	+ 5.1	- 14.3	+ 3.4	- 15.8	+ 2.5
2007							
Décembre	500.67	503.04	+ 0.4	+ 0.6	- 0.4	+ 2.6	+ 0.5
2008							
Décembre	606.89	617.08	- 4.2	- 17.5	- 9.0	- 18.5	+ 1.7
2009							
Décembre	904.31	862.42	- 0.5	- 32.9	+ 0.3	- 28.4	- 4.6
2010							
Janvier	910.87	917.33	- 0.7	- 0.7	- 6.0	- 6.0	+ 0.7
Février	918.01	918.05	- 0.8	- 1.5	- 0.1	- 6.1	+ 0.0
Mars	911.33	912.79	+ 0.7	- 0.8	+ 0.6	- 5.5	+ 0.2
Avril	897.84	902.60	+ 1.5	+ 0.7	+ 1.1	- 4.5	+ 0.5
Mai	897.12	904.44	+ 0.1	+ 0.8	- 0.2	- 4.6	+ 0.8
Juin	899.62	906.06	- 0.3	+ 0.5	- 0.2	- 4.8	+ 0.7
Juillet	900.79	906.08	- 0.1	+ 0.4	- 0.0	- 4.8	+ 0.6
Août	901.38	907.77	- 0.1	+ 0.3	- 0.2	- 5.0	+ 0.7
Septembre	903.65	912.08	- 0.3	+ 0.1	- 0.5	- 5.4	+ 0.9
Octobre	907.62	916.31	- 0.4	- 0.4	- 0.5	- 5.9	+ 1.0
Novembre	910.65	918.09	- 0.3	- 0.7	- 1.1	- 6.1	+ 0.8
Décembre	912.07	920.40	- 0.2	- 0.9	- 0.9	- 6.3	+ 0.9
2011							
Janvier	920.97	926.56	- 1.0	- 1.0	- 0.7	- 0.7	+ 0.6
Février	924.77	922.84	- 0.4	- 1.4	+ 0.4	- 0.3	- 0.2
Mars	920.57	919.24	+ 0.5	- 0.9	+ 0.4	+ 0.1	- 0.1
Avril	921.84	923.04	- 0.1	- 1.1	- 0.4	- 0.3	+ 0.1
Mai	925.40	926.67	- 0.4	- 1.4	- 0.4	- 0.7	+ 0.1
Juin	923.44	925.25	+ 0.2	- 1.2	+ 0.2	- 0.5	+ 0.2
Juillet	922.67	926.53	+ 0.1	- 1.1	- 0.1	- 0.7	+ 0.4
Août	921.06	923.66	+ 0.2	- 1.0	+ 0.3	- 0.4	+ 0.3
Septembre	921.79	922.53	- 0.1	- 1.1	+ 0.1	- 0.2	+ 0.1
Octobre	920.91	924.70	+ 0.1	- 1.0	- 0.2	- 0.5	+ 0.4
Novembre	911.27	909.55	+ 1.1	+ 0.1	+ 1.7	+ 1.2	- 0.2
Décembre	899.21	901.58	+ 1.3	+ 1.4	+ 0.9	+ 2.1	+ 0.3
2012							
Janvier	918.31	919.83	- 2.1	- 2.1	- 2.0	- 2.0	+ 0.2
Février	920.51	925.89	- 0.2	- 2.3	- 0.7	- 2.6	+ 0.6
Mars	921.64	928.60	- 0.1	- 2.4	- 0.3	- 2.9	+ 0.8
Avril	922.10	926.62	- 0.1	- 2.5	+ 0.2	- 2.7	+ 0.5
Mai	923.61	925.42	- 0.2	- 2.6	+ 0.1	- 2.6	+ 0.2
Juin	921.59	927.17	+ 0.2	- 2.4	- 0.2	- 2.8	+ 0.6
Juillet	919.88	926.37	+ 0.2	- 2.2	+ 0.1	- 2.7	+ 0.7
Août	919.26	925.29	+ 0.1	- 2.2	+ 0.1	- 2.6	+ 0.7
Septembre	918.33	924.79	+ 0.1	- 2.1	+ 0.1	- 2.5	+ 0.7
Octobre	916.87	922.02	+ 0.2	- 1.9	+ 0.3	- 2.2	+ 0.6
Novembre	915.56	921.44	+ 0.1	- 1.8	+ 0.1	- 2.2	+ 0.6
Décembre	914.99	922.44	+ 0.1	- 1.7	- 0.1	- 2.3	+ 0.8
2013							
Janvier	915.84	924.24	- 0.1	- 0.1	- 0.2	- 0.2	+ 0.9

Source : Direction des Opérations Bancaires et des Marchés - BCC.

(1) Cours moyens mensuels à la clôture de la journée.

(2) Variations calculées par rapport au cours du mois précédent.

(3) Variations calculées par rapport au dernier cours de l'année précédente.

(4) Ecart entre le cours libre et le cours indicatif.

ÉVOLUTION DU TAUX DE CHANGE DU DOLLAR SUR LE MARCHÉ ⁽¹⁾
(En CDF/ USD)

	Banques agréées		Bureaux de change		Cours		Ecart en %	Cours	
	Cours acheteur	Cours vendeur	Cours acheteur	Cours vendeur	indicatif	libre		le plus bas	le plus haut
2005									
Décembre									
30/12	443.31	446.60	447.37	453.08	445.40	450.22	1.08	440.00	456.55
2006									
Décembre									
28/12	499.70	507.52	513.19	518.66	503.43	515.93	2.48	520.00	490.00
2007									
Décembre									
31/12	496.59	510.29	500.81	508.63	502.99	504.72	0.34	495.64	516.61
2008									
Décembre									
30/12	627.97	649.85	652.68	662.23	639.32	657.45	2.84	605.72	674.98
2009									
Décembre									
30/12	896.89	908.10	900.67	908.54	902.66	904.60	0.22	895.00	915.00
2010									
Janvier	913.62	923.51	915.00	925.00	920.30	920.00	-0.03	906.00	928.00
Février	913.11	926.21	915.00	930.00	921.10	922.50	0.15	900.00	935.00
Mars	897.60	911.39	900.00	912.40	902.33	906.20	0.43	892.00	915.00
Avril	898.07	911.07	895.00	902.00	904.22	898.50	-0.63	890.00	917.91
Mai	886.54	908.28	903.80	910.73	900.09	907.27	0.80	882.00	912.62
Juin	893.21	909.69	903.00	907.00	903.39	905.00	0.18	888.00	915.00
Juillet	896.99	902.79	904.51	917.04	900.14	910.78	1.18	880.00	917.04
Août	894.34	905.11	904.00	907.00	898.66	905.50	0.76	880.00	914.00
Septembre	887.68	911.91	900.00	912.00	900.78	906.00	0.58	883.00	925.00
Octobre	904.11	915.93	912.43	914.89	908.62	913.66	0.55	900.00	926.00
Novembre	899.65	921.34	910.47	925.00	908.73	917.74	0.99	891.00	926.48
Décembre	906.50	922.40	915.15	925.00	915.13	920.08	0.54	890.00	937.48
2011									
Janvier	913.55	931.57	925.43	931.36	930.47	928.39	-0.22	905.00	935.00
Février	913.81	931.27	913.52	929.65	922.71	921.59	-0.12	905.00	939.00
Mars	917.04	926.68	912.74	925.21	921.66	918.98	-0.29	909.64	933.00
Avril	920.53	932.82	916.58	930.91	926.64	923.74	-0.31	910.00	938.00
Mai	918.72	929.49	915.99	935.00	925.60	925.50	-0.01	915.99	937.00
Juin	920.38	928.03	921.00	926.00	923.33	923.50	0.02	917.25	935.00
Juillet	917.81	926.97	922.27	928.01	921.69	925.14	0.37	915.00	930.00
Août	917.34	925.83	919.31	926.45	923.07	922.88	-0.02	912.00	930.00
Septembre	916.73	923.88	915.13	926.01	923.07	922.88	-0.10	900.00	932.61
Octobre	918.75	928.69	922.96	928.45	923.63	925.70	0.22	916.00	935.00
Novembre	870.79	904.88	875.00	900.00	877.26	887.50	1.17	863.55	920.00
Décembre	903.30	915.20	921.47	926.53	910.65	924.00	1.47	880.00	930.00
2012									
Janvier	915.08	925.36	925.00	935.00	920.08	930.00	1.08	905.00	935.00
Février	911.83	926.76	920.61	930.71	918.03	925.66	0.83	900.00	940.00
Mars	914.48	926.73	925.00	935.00	919.93	930.00	1.09	905.00	940.00
Avril	918.62	928.55	925.00	935.00	922.73	930.00	0.79	905.00	940.00
Mai	913.35	930.61	916.60	930.86	923.05	923.73	0.07	900.00	939.00
Juin	912.34	925.92	923.81	930.35	919.32	927.08	0.84	900.17	935.00
Juillet	908.65	921.76	919.93	925.98	915.32	922.95	0.83	895.00	940.00
Août	909.86	925.42	923.48	928.78	919.28	926.13	0.75	903.00	935.00
Septembre	909.59	923.49	919.92	923.76	917.02	921.84	0.53	898.00	935.00
Octobre	910.75	923.56	919.88	926.45	917.00	923.16	0.67	900.00	935.00
Novembre	907.46	918.83	918.56	925.14	913.77	921.85	0.88	894.57	930.00
Décembre	911.60	919.99	922.71	929.04	915.17	925.87	1.17	899.00	935.00
2013									
Janvier	911.96	925.02	920.21	924.52	918.22	922.37	0.45	896.52	931.48

Source : Direction des Opérations Bancaires et des Marchés - BCC.

(1) Cours fin période.

Tableau III.3

VARIATIONS MOYENNES MENSUELLES DES COURS DE CHANGE EN % ⁽¹⁾

Périodes	2005		2006		2006		2007		2008		2009		2010		2011		2012		2013	
	INDICATIF	LIBRE	INDICATIF	LIBRE	INDICATIF	LIBRE	INDICATIF	LIBRE	INDICATIF	LIBRE	INDICATIF	LIBRE	INDICATIF	LIBRE	INDICATIF	LIBRE	INDICATIF	LIBRE	INDICATIF	LIBRE
	USD	USD	USD	USD	USD	USD	USD	USD	USD	USD	USD	USD	USD	USD	USD	USD	USD	USD	USD	USD
Janvier	-4.2	-1.5	-0.4	-0.7	-0.4	-0.7	-6.8	-5.1	-6.0	-8.0	-7.7	-7.3	-1.9	-1.7	-0.1	-0.0	-0.1	-0.0	-0.0	0.0
Février	-4.1	-3.0	-0.4	-0.4	-0.4	-0.4	-5.4	-4.2	-4.5	-4.6	-7.5	-7.5	-1.0	-1.0	0.0	0.0	-0.0	0.1		
Mars	-3.8	-3.4	-0.5	-0.8	-0.5	-0.8	-3.1	-2.6	-3.2	-3.4	-7.0	-7.2	0.0	-0.1	0.0	0.0	-0.0	-0.0		
Avril	-3.6	-3.1	-0.5	-0.5	-0.5	-0.5	-2.0	-1.4	-2.6	-2.6	-5.9	-4.8	-0.2	-0.0	-0.0	-0.0	-0.0	0.0		
Mai	-2.4	-2.0	-0.8	-0.7	-0.8	-0.7	0.3	0.6	-2.1	-2.0	-3.8	-3.4	-0.1	-0.1	-0.0	-0.0	-0.0	0.0		
Juin	0.7	0.8	-0.7	-0.7	-0.7	-0.7	0.2	0.7	-1.6	-1.8	-2.8	-2.5	0.0	-0.1	-0.0	0.0	0.0	-0.0		
Juillet	-1.4	-1.2	-1.0	-0.9	-1.0	-0.9	0.2	0.7	-1.5	-1.5	-3.0	-2.7	0.0	-0.0	0.0	-0.0	0.0	0.0		
Août	-0.7	-0.5	-1.1	-1.2	-1.1	-1.2	0.2	0.5	-1.3	-1.3	-3.0	-2.9	0.0	0.0	-0.0	0.0	0.0	0.0		
Septembre	-0.4	-0.2	-1.7	-1.8	-1.7	-1.8	0.1	0.4	-1.3	-1.3	-1.2	-3.0	-0.1	-0.0	-0.0	0.0	0.0	0.0		
Octobre	-0.2	-0.1	-2.1	-2.1	-2.1	-2.1	0.0	0.0	-1.3	-1.4	-3.2	-3.0	0.0	-0.0	-0.0	-0.0	0.0	0.0		
Novembre	-0.0	0.1	-1.8	-1.9	-1.8	-1.9	0.0	0.3	-1.4	-1.5	-3.2	-2.9	0.0	-0.0	0.2	0.2	0.0	0.0		
Décembre	0.2	0.4	-1.3	-1.4	-1.3	-1.4	0.0	0.2	-2.0	-2.2	-2.8	2.0	-0.0	-0.0	-0.2	-0.2	-0.0	-0.0		

Source : Direction des Opérations Bancaires et des Marchés - BCC.

(1) Variations calculées par rapport au taux de dépréciation cumulé.

Tableau III.4

COURS DE CHANGE MOYEN INTERBANCAIRE

(en CDF/1 USD)

CDF par devise	2 009	2 010	2 011		2 012												2 013
	Moyenne annuelle	Moyenne annuelle	Juin	Décembre®	Janvier	Février	Mars	Avril	Mai	Juin	Juillet	Août	Septembre	Octobre	Novembre	Décembre	Janvier
1 USD	806.54	906.13	923.49	898.12	917.79	920.60	921.55	922.00	923.57	921.77	920.06	919.02	918.44	916.83	915.71	914.93	915.96
1 CAD.	711.92	877.82	944.66	877.21	905.43	922.20	927.63	927.92	916.27	896.08	906.03	925.52	937.91	930.58	918.28	928.71	922.86
1 GBP	1 264.62	1 399.87	1 500.35	1 401.74	1 422.35	1 453.65	1 457.65	1 461.81	1 472.44	1 432.77	1 434.33	1 444.93	1 477.96	1 474.90	1 461.67	1 459.66	1 462.42
1 CHF	745.66	873.72	1 098.36	964.11	977.92	1 016.32	1 009.00	1 009.24	986.64	961.03	942.44	948.89	931.82	982.95	974.63	1 003.21	991.81
100 JPY	860.23	1 032.88	1 147.93	1 164.80	1 191.77	1 176.56	1 118.33	1 132.78	1 158.25	1 163.15	1 163.85	1 167.78	1 174.63	1 162.18	1 132.20	1 095.74	1 030.76
100 XAF	171.64	183.44	202.61	180.02	180.50	185.42	185.56	185.05	180.75	175.97	172.58	173.75	179.90	181.36	179.10	182.96	185.63
1 EUR	1 126.64	1 203.51	1 328.94	1 184.20	1 184.03	1 216.15	1 216.90	1 213.32	1 185.50	1 154.24	1 132.02	1 139.73	1 180.04	1 189.62	1 174.85	1 200.17	1 217.62
1 ZAR	97.44	124.17	135.98	111.53	114.43	119.98	121.21	117.73	113.77	109.68	111.55	111.22	110.90	106.18	105.69	105.82	104.28
1 XDR	1 259.08	1 383.27	1 476.83	1 389.40	1 408.13	1 425.30	1 420.54	1 422.40	1 415.55	1 394.83	1 386.73	1 390.40	1 410.98	1 412.63	1 400.53	1 408.10	1 406.68

Source : Service des Statistiques des Paiements Extérieurs et Balance des Paiements - Direction de la Recherche et des Statistiques/BCC.

Tableau III.5

VOLUME DES TRANSACTIONS SUR LE MARCHÉ DES CHANGES
(en millions de USD)

Période	BCC		Bques agréées		Bur. de Chge		Total		Volume total
	Achat	Vente	Achat	Vente	Achat	Vente	Achat	Vente	
2006									
déc-06	5.50	-	32.48	42.21	0.86	0.83	38.84	43.05	81.89
Cumul 06	10.40	11.00	308.80	367.94	13.33	13.77	332.53	392.71	725.24
2007									
déc-07	-	-	56.42	60.67	2.08	2.35	58.49	63.02	121.52
Cumul 07	66.94	0.00	533.47	562.79	13.04	14.25	613.45	515.38	1 128.83
2008									
janv-08	-	-	57.82	59.91	1.37	1.38	59.19	61.29	120.49
juin-08	-	-	78.90	93.33	0.72	0.75	79.63	94.08	173.71
juil-08	-	-	89.74	106.71	0.74	0.84	90.48	107.55	198.03
août-08	-	-	91.69	97.07	0.62	0.69	92.31	97.76	190.07
sept-08	-	-	88.35	95.87	0.72	0.71	89.08	96.58	185.66
oct-08	-	-	95.56	97.36	0.62	0.56	96.19	97.92	194.11
nov-08	-	-	87.01	82.89	0.59	0.57	87.60	83.46	171.06
déc-08	-	-	72.52	76.48	0.69	0.76	73.21	77.24	150.44
Cumul 08	0.00	0.00	916.46	973.39	10.00	10.59	926.45	983.97	1 910.43
2009									
janv-09	-	10.00	63.33	58.20	0.67	0.61	64.00	68.80	132.80
juin-09	-	9.54	59.93	65.27	0.49	0.51	60.42	75.31	135.74
juil-09	-	17.00	89.27	95.25	0.29	0.33	89.56	112.58	202.13
août-09	-	10.00	70.79	74.29	0.22	0.22	71.01	84.50	155.51
sept-09	-	27.00	88.83	82.91	0.38	0.42	89.21	110.33	199.54
oct-09	-	-	60.50	81.13	0.30	0.33	60.80	81.46	142.26
nov-09	-	-	65.70	67.35	0.36	0.38	66.06	67.73	133.79
déc-09	-	12.25	85.54	81.04	0.47	0.57	86.01	93.86	179.87
Cumul 09	11.00	124.65	851.04	867.41	5.65	5.54	867.70	997.60	1 865.30
2010									
janv-10	-	10.00	75.44	73.99	0.28	0.25	75.72	84.24	159.96
juin-10	-	-	73.30	90.76	0.45	0.40	73.75	91.16	164.91
juil-10	-	-	79.49	85.72	0.36	0.39	79.85	86.12	165.97
août-10	-	-	76.12	81.06	0.37	0.37	76.49	81.44	157.92
sept-10	-	-	93.39	91.47	0.41	0.40	93.79	91.88	185.67
oct-10	-	-	71.99	72.08	0.31	0.20	72.31	72.28	144.59
nov-10	-	-	91.58	90.95	0.49	0.51	92.08	91.46	183.54
déc-10	-	-	104.77	121.60	0.56	0.68	105.33	122.28	227.61
Cumul 10	0.00	10.00	1 039.55	1 094.18	5.58	5.58	1 045.13	1 109.76	2 154.89
2011									
janv-11	-	49.90	122.55	117.91	0.54	0.66	123.09	168.47	291.56
juin-11	0.51	-	111.82	107.11	0.33	0.39	112.66	107.50	220.17
juil-11	17.00	-	103.84	109.71	0.26	0.24	121.09	109.95	231.05
août-11	14.00	-	95.55	118.71	0.34	0.36	109.89	119.07	228.96
sept-11	26.00	-	105.32	124.59	0.65	0.44	131.96	125.03	256.99
oct-11	15.00	-	108.97	146.51	0.42	0.45	124.40	146.96	271.36
nov-11	38.50	-	114.12	113.84	0.45	0.55	153.07	114.39	267.46
déc-11	4.02	-	76.09	92.21	0.27	0.29	80.38	92.50	172.88
Cumul 11	164.97	49.90	1 211.34	1 310.44	5.78	6.54	1 382.09	1 366.89	2 748.98
2012									
janv-12	3.00	21.63	125.51	117.17	0.34	0.42	128.84	139.22	268.06
févr-12	11.00	5.00	145.48	136.84	0.58	0.69	157.06	142.53	299.59
mars-12	15.00	-	177.64	175.66	0.40	0.50	193.05	176.16	369.20
avr-12	4.40	-	170.19	186.12	0.46	0.62	175.05	186.73	361.78
mai-12	0.40	2.50	137.58	165.69	0.34	0.46	138.32	168.65	306.97
juin-12	0.46	-	202.99	175.61	1.18	0.92	204.63	176.53	381.16
juil-12	31.20	-	217.40	235.01	3.94	3.02	252.54	238.03	490.57
août-12	58.50	-	204.53	235.06	5.62	4.90	268.65	239.96	508.61
sept-12	46.00	-	176.41	182.02	5.24	1.77	227.64	183.79	411.43
oct-12	24.10	-	189.30	210.60	2.64	2.24	216.04	212.83	428.87
nov-12	25.30	-	239.65	231.14	1.92	1.74	266.86	232.88	499.74
déc-12	47.00	-	158.31	187.08	3.05	2.62	208.36	189.70	398.07
Cumul 12	266.36	29.13	2 144.98	2 237.98	25.70	19.90	2 437.05	2 287.01	4 724.06
2013									
janv-13	16.00	24.00	217.61	198.84	1.88	1.68	235.49	224.52	460.01
Cumul 13	16.00	24.00	217.61	198.84	1.88	1.68	235.49	224.52	460.01

Source : Direction des Opérations Bancaires et des Marchés et Direction de la Recherche et des Statistiques - BCC.

III.6. EXÉCUTION DU BUDGET EN DEVISES

(en USD)

	CUMUL 2010	janv-11	juin-11	déc-11	CUMUL 2011	janv-12	févr-12	mars-12	avr-12	mai-12	juin-12	juil-12	août-12	sept-12	oct-12	nov-12	déc-12	CUMUL 2012	janv-13	
I. RECETTES	1 201 940 891	57 142 978	102 478 690	12 661 165	1 383 344 889	71 754 344	78 795 702	152 389 380	68 616 005	79 414 972	156 686 882	233 138 267	147 306 916	155 252 885	101 950 240	209 133 165	131 124 069	1 585 562 827	97 049 873	
A. Recettes d'exploitation	22 994 140	2 491 067	2 514 761	2 661 165	45 830 002	2 684 674	2 843 167	2 183 178	3 066 773	2 715 027	2 762 181	3 767 467	3 725 165	2 629 254	4 050 691	4 199 831	3 675 880	38 303 288	2 826 113	
1. Intérêts sur placements	1 679 586	62 426	183 621	8 312	1 712 785	7 346	2 804	5 529	7 312	2 723	21 961	21 355	12 435	25 086	31 016	40 061	223 021	655 199	34 417	
2. Intérêts créditeurs FMI	-	-	-	-	2 422 132	-	216 966	-	-	197 217	-	-	155 911	-	-	111 362	-	680 456	-	
3. Redevance de Contrôle de Change	20 356 207	2 349 004	2 276 775	2 499 723	30 849 308	2 517 454	2 344 864	1 906 796	2 962 418	2 271 994	2 415 169	3 626 559	3 457 256	2 469 261	3 889 693	3 929 904	3 414 773	35 206 141	2 680 113	
4. Autres recettes d'exploitation	568 347	79 637	54 365	153 130	279 533	159 874	270 853	97 043	238 543	75 051	119 553	119 553	99 563	134 907	129 982	118 504	38 086	1 761 492	111 583	
B. Opérations de change	1 105 203 849	54 651 911	99 963 929	70 125 303	1 181 197 002	69 069 670	75 952 535	150 206 202	65 549 232	76 699 945	153 924 751	229 370 850	143 581 751	152 623 631	97 899 549	204 933 334	127 448 189	1 547 259 539	94 223 760	
1. Rachats recettes fiscales et non fisc.	757 196 529	54 651 911	77 513 255	63 825 303	953 410 269	66 609 670	69 952 535	134 906 202	63 149 232	73 799 945	153 463 701	197 775 800	84 831 751	104 623 631	61 699 549	172 915 006	70 448 189	1 273 775 210	79 223 760	
- rachats recettes pétrolières	302 159 413	34 399 375	43 415 692	42 817 282	455 713 466	32 659 340	35 411 694	62 083 836	17 713 536	56 646 686	30 646 429	25 614 649	26 585 066	41 110 466	10 272 528	25 028 304	426 493 011	40 804 501	40 804 501	
- Pas de porte chinois	319 076 103	18 872 495	32 837 244	20 165 772	354 486 388	27 009 901	27 753 695	50 370 307	42 267 881	29 239 289	34 508 456	34 508 456	28 043 695	42 410 194	33 892 409	44 911 167	426 250 609	36 257 023	36 257 023	
- Pas de porte minier	55 000 000	-	-	-	-	-	-	-	-	-	50 000 000	-	-	-	125 000 000	-	175 000 000	-	-	
- Autres	80 961 013	1 380 041	1 260 319	842 249	143 210 435	6 200 429	6 785 856	2 452 059	3 167 815	1 953 379	17 761 336	31 160 915	31 174 007	35 628 371	6 896 674	854 541	144 544 100	1 072 187	-	
2. Rachats Financements extérieurs	145 976 820	-	21 241 748	-	48 932 391	-	-	-	-	-	-	-	-	-	-	8 218 329	-	8 218 329	-	
- IDA	33 867 557	-	-	-	-	-	-	-	-	-	-	-	-	-	-	-	-	-	-	
- BAD	-	-	-	-	-	-	-	-	-	-	-	-	-	-	-	-	-	-	-	
- UE	112 108 263	-	21 241 748	-	48 932 391	-	-	-	-	-	-	-	-	-	-	8 218 329	-	8 218 329	-	
3. Achats interbancaires (Adjudications)	187 030 500	-	1 208 926	6 300 000	178 854 322	3 000 000	6 000 000	15 300 000	2 400 000	2 900 000	461 000	31 655 000	58 750 000	48 000 000	16 000 000	23 800 000	57 000 000	265 266 000	16 000 000	
4. Swap (Achats)	15 000 000	-	-	-	-	-	-	-	-	-	-	-	-	-	-	-	-	-	-	
C. FPCE/FPNC	73 832 902	-	-	-	156 317 885	-	-	-	-	-	-	-	-	-	-	-	-	-	-	
II. DÉPENSES	839 172 965	116 108 198	157 196 042	67 602 238	1 351 222 411	94 267 599	48 072 414	67 845 507	66 884 711	65 704 465	129 907 523	107 006 248	210 520 555	88 228 197	68 537 874	84 446 034	166 234 301	1 197 655 429	116 152 923	
A. Dépenses du Trésor	661 496 778	61 855 567	149 009 347	57 956 805	1 183 777 734	62 298 202	40 096 805	57 531 860	57 797 650	56 632 499	124 752 017	100 983 217	203 782 127	81 347 014	61 679 104	77 392 517	157 801 475	1 081 204 558	86 878 704	
1. Service de la dette extérieure	98 321 769	11 249 651	58 804 440	10 232 595	174 642 471	21 342 802	4 079 834	17 364 504	5 590 750	14 212 675	36 872 233	50 923 910	5 060 105	5 700 725	5 180 150	15 299 576	39 696 714	1 080 578	7 618 993	
2. Paiements diverses créances	161 486 510	11 589 012	8 386 000	8 349 145	113 077 268	7 638 908	7 597 786	7 559 819	8 078 589	11 088 273	10 088 590	11 726 215	10 626 090	10 558 339	8 831 351	10 948 677	13 521 697	118 264 335	15 950 957	
- Créance Demimpex (Office des Routes) I et II	-	664 225	3 333 333	3 333 333	32 639 025	3 333 333	3 333 333	3 333 333	3 333 333	3 333 333	3 333 333	3 333 333	3 333 333	3 333 333	4 085 496	4 586 575	6 215 953	44 868 021	6 250 156	
- Créance Demimpex (Ministère d'Agriculture)	43 044 384	3 459 715	2 086 813	2 086 813	1 089 371	1 089 371	956 374	1 089 371	1 447 178	1 447 178	1 447 178	1 447 178	1 382 052	1 447 178	1 447 178	1 447 178	1 447 178	11 592 444	-	
- Demimpex (Présidence)	-	-	-	-	315 230	315 230	315 230	315 230	315 230	315 230	315 230	315 230	315 230	315 230	315 230	315 230	315 230	315 230	3 467 530	-
- Créance Demimpex (équipements voies) I et II	11 145 000	3 715 000	1 216 010	1 216 010	22 090 863	1 466 010	1 311 429	1 311 429	1 311 429	1 311 429	1 311 429	1 311 429	1 311 429	1 311 429	1 311 429	1 311 429	1 311 429	250 000	14 830 300	315 230
- Créance Demimpex 510 VEHICULES	-	-	-	-	-	-	-	-	-	-	-	-	-	-	-	-	-	1 022 469	1 022 469	442 063
- Projet Wats (Mini. Des PTT)	5 944 150	-	-	-	-	-	-	-	-	-	-	-	-	-	-	-	-	-	-	-
- Annivés DPX/ATC	4 907 789	-	-	-	-	-	-	-	-	-	-	-	-	-	-	-	-	-	-	-
- Banque Congolaise	4 705 992	-	-	-	-	-	-	-	-	-	-	-	-	-	-	-	-	-	-	-
- Créance Demimpex (HMIE)	33 696 234	2 833 405	1 749 844	1 749 844	24 194 275	1 749 844	1 434 614	1 434 614	1 434 614	1 434 614	1 434 614	1 434 614	1 434 614	1 434 614	1 434 614	1 434 614	1 434 614	17 524 599	1 434 614	
- HMIE Présidence	-	-	-	-	-	-	154 582	154 582	154 582	154 582	154 582	154 582	154 582	154 582	154 582	154 582	154 582	154 582	1 700 402	250 000
- CTC	5 000 000	-	-	-	-	-	-	-	-	-	-	-	-	-	-	-	-	-	-	-
- TELECONSULT	4 460 866	-	-	-	-	-	-	-	-	-	-	-	-	-	-	-	-	-	-	-
- KIT ELECTORAL C.E.I.	34 032 339	-	-	-	-	-	-	-	-	-	-	-	-	-	-	-	-	-	-	-
- TMB	5 500 002	916 667	-	-	5 500 002	-	-	-	-	-	-	-	-	-	-	-	-	-	-	-
- Pangun Holding Corporation	-	-	-	-	-	-	-	-	-	-	-	-	-	-	-	-	-	-	-	-
- Frais Financiers Chute Katende	-	-	-	-	-	-	92 224	92 224	92 224	91 907	92 224	92 224	92 224	92 224	92 224	91 747	585 349	1 414 571	92 224	
- Frais Financiers Chute Katende 21 M	-	-	-	-	-	-	-	-	-	-	-	-	-	-	-	-	-	-	131 250	
- Créance BGI BANK	-	-	-	-	-	-	-	-	-	-	-	-	-	-	-	-	-	-	4 500 000	
- Créances Raw Bank, Chute Katende	-	-	-	-	-	-	-	-	-	-	-	-	-	-	-	-	-	-	1 012 920	
- Créance Grands Hôtels	-	-	-	-	-	-	-	-	-	-	-	-	-	-	-	-	-	-	1 000 000	
- Autres créances (105 Patrois)	-	-	-	-	-	-	-	-	-	-	-	-	-	-	-	-	-	-	2 000 000	
- Hena Bora (FLY COGO)/TRESOR	4 139 926	-	-	-	-	-	-	-	-	-	-	-	542 625	537 500	534 875	530 000	-	527 125	2 672 125	522 500
3. Fonctionnement	401 688 499	39 016 904	81 818 955	39 375 065	896 057 995	33 316 492	27 919 185	32 607 537	44 128 310	31 272 551	77 791 194	82 445 162	188 095 932	65 087 950	47 667 603	51 144 664	104 583 064	786 059 644	62 108 754	
- Représentation diplomatiques	9 760 741	260 500	1 371 885	2 286 740	17 207 356	100 000	1 859 313	1 585 025	1 484 305	1 637 520	1 492 164	1 623 836	638 333	2 467 055	1 514 208	1 953 765	1 639 221	17 994 745	1 469 047	
- Fournisseurs étrangers	157 024 520	4 374 758	7 968 956	12 977 535	200 001 321	17 058 620	14 067 621	5 474 878	12 343 088	5 985 661	13 481 517	20 625 809	25 111 527	9 869 661	13 698 364	17 875 578	18 950 983	173 643 487	12 854 147	
- Fournisseurs locaux	-	1 150 000	-	-	1 150 000	-	-	-	-	-	-	-	-	-	-	-	-	-	-	
- Autres Fournisseurs (60 milds et 50 % HIPC)	-	-	-	-	20 807 675	-	-	-	-	-	-	-	-	-	-	-	-	-	-	
- Institutions	127 360 563	26 757 363	21 111 565	16 024 486	18 218 018	7 242 862	6 637 614	9 539 872	12 195											

Tableau III.7

POSITION NETTE DE CHANGE DES BANQUES CREATRICES DE MONNAIE ⁽¹⁾
(en milliers de USD)

	2009 ^(p)	2 0 1 0	2011	2012										
	Année	Décembre(p)	Décembre(p)	Janvier (p)	Février(p)	Mars(p)	Avril(p)	Mai (p)	Juin(p)	Juillet(p)	Août(p)	Septembre(p)	Octobre(p)	Nov(p)
1. Position nette en début période (a)	8 355	-7 739	-3 227	23 626	4 094	-8 781	5 340	9 974	-4 062	3 329	2 112	-3 916	6 822	2 391
2. Différence des cours	7 291	2 548	-10 379	-19 810	-9 141	8 549	9 493	-21 088	-5 890	-3 191	9 522	1 024	4 814	-55
3. Position nette en début période (b)	15 646	-5 191	-13 606	3 452	-5 047	-232	14 833	-11 114	-9 952	138	11 634	-2 892	11 636	2 336
4. Recettes	3 706 082	399 329	464 136	413 573	505 400	560 600	529 231	492 860	650 813	496 522	605 946	534 968	469 194	349 599
- Exportations	443 533	47 630	63 241	41 615	46 060	48 757	114 416	34 070	131 154	21 272	58 863	95 949	94 673	32 194
- Invisibles	3 262 549	351 699	400 895	371 958	459 340	511 843	414 815	458 790	519 659	475 250	547 083	439 019	374 521	317 405
5. Dépenses	3 112 484	374 704	420 423	490 249	461 922	421 449	385 292	448 794	472 628	315 060	451 180	395 480	333 510	227 720
- Importations	1 505 349	178 881	181 497	202 010	174 262	147 009	101 070	130 771	142 527	111 543	183 812	150 019	111 292	88 548
- Invisibles	1 607 135	195 823	238 926	288 239	287 660	274 440	284 222	318 023	330 101	203 517	267 368	245 461	222 218	139 172
6. Solde (4 -5)	593 598	24 625	43 713	-76 676	43 478	139 151	143 939	44 066	178 185	181 462	154 766	139 488	135 684	121 879
7. Solde des moyens de couverture	-585 982	-30 946	-38 080	77 318	-47 212	-133 579	-148 798	-37 014	-164 904	-179 488	-170 316	-129 774	-144 929	-123 982
8. Position nette à fin période (3+6+7)	23 262	-11 512	-7 973	4 094	-8 781	5 340	9 974	-4 062	3 329	2 112	-3 916	6 822	2 391	233

Source : Direction des Opérations Bancaires et des Marchés - BCC.

(1) Au cours du dernier jour de la période.

(a) Cours initial.

(b) Cours actuel.

(p) : provisoire

Tableau III.8

ÉVOLUTION DES COURS MOYENS MENSUELS DES MATIÈRES PREMIÈRES D'ORIGINE MINÉRALE

Produits et marchés	Cotations	Moyenne 2009	Moyenne 2010	Moyenne 2011	2012												2013
					Janvier	Février	Mars	Avril	Mai	Juin	Juillet	Août	Septembre	Octobre	Novembre	Décembre	Janvier
- Cuivre (LME)	\$/tm	5 155.23	7 540.70	8 822.79	8 024.19	8 421.31	8 453.32	8 268.29	7 908.11	7 414.12	7 591.30	7 496.32	8 060.08	8 068.63	7 693.64	7 932.95	8 048.27
- Zinc (LME)	\$/tm	1 655.10	2 162.72	2 191.70	1 973.04	2 057.48	2 033.84	1 994.19	1 926.91	1 854.88	1 850.45	1 814.07	1 999.00	1 911.07	1 903.73	2 033.29	2 031.80
- Cobalt (Londres)	\$/lb	17.59	20.83	17.58	14.78	16.07	15.62	14.62	15.51	14.40	13.31	12.49	13.07	13.35	12.06	11.63	11.85
- Diamant Congo (CEEC)	\$/carat	13.68	18.36	18.47
- Coltan (Londres)	\$/lb	39.56	61.82	125.44	115.42	112.50	112.50	113.03	112.50	112.50	112.48	113.18	120.00	120.43	128.64	132.50	130.91
- Or (New York)	\$/o.t	968.84	1 225.22	1 570.17	1 646.00	1 740.90	1 676.53	1 527.58	1 584.42	1 600.79	1 593.10	1 632.19	1 745.80	1 745.06	1 722.88	1 679.40	1 670.62
- Argent (New York)	cts/o.t	1 466.01	2 014.62	3 515.17	3 065.96	3 417.05	3 312.82	3 214.24	2 873.27	2 818.81	2 737.73	2 904.73	3 378.35	3 316.61	3 279.14	3 176.90	3 109.64
- Pétrole :																	
- Brent (Londres)	\$/baril	62.49	80.22	110.67	111.38	118.98	124.49	120.51	109.56	95.95	102.57	112.77	113.05	111.42	109.42	109.23	112.16
- WTI (New York)	\$/baril	61.73	79.51	95.18	100.32	102.42	106.32	103.39	93.97	82.41	87.81	94.39	94.61	89.45	86.71	88.44	94.88

Source : Bourse -Les Échos.

Pour mémoire : Once troy (o.t) = 31,103 g et lb = 0,453 kg.

Tableau III.8. bis

ÉVOLUTION DES COURS MOYENS MENSUELS DES MATIÈRES PREMIÈRES D'ORIGINE AGRICOLE

Produits et marchés	Cotations	Moyenne 2009	Moyenne 2010	Moyenne 2011	2012												2013
					Janvier	Février	Mars	Avril	Mai	Juin	Juillet	Août	Septembre	Octobre	Novembre	Décembre	Janvier
- Huile de palme (Kuala Lumpur) ⁽¹⁾	Riggints/tm	2 267.80	2 783.79	3 273.30	2 971.00	3 398.62	4 022.27	4 261.43	4 021.18	3 600.57	3 404.86	3 047.91	2 788.65	2 492.78	2 272.09	2 118.29	2 161.41
- Café Arabica (New York)	Cts/lb	125.49	163.32	253.28	223.18	208.27	185.69	178.64	172.82	156.55	179.81	165.29	170.53	164.51	147.01	142.30	150.15
- Café Robusta (Londres)	\$/tm	1 541.36	1 549.57	2 186.06	1 824.75	1 978.86	2 013.86	2 000.71	2 116.55	2 082.19	2 109.68	2 097.86	2 064.85	2 061.48	1 900.55	1 915.05	1 998.41
- Caoutchouc (Singapour)	Cts/kg	190.88	366.38	482.07	355.62	398.12	395.57	385.00	372.64	319.40	308.22	278.05	296.17	320.47	296.50	307.27	330.20
- Cacao (New York)	\$/tm	2 801.20	2 928.03	2 928.11	2 264.29	2 337.43	2 325.55	2 213.43	2 239.14	2 180.10	2 243.55	2 210.00	2 210.00	2 210.00	2 210.00	2 210.00	2 210.00
- Coton (New York)	Cts/lb	56.97	93.66	137.06	96.42	91.96	89.74	90.23	78.66	74.32	71.13	74.33	73.46	72.57	71.22	74.83	78.26
- Bois (Chigago) ⁽²⁾	\$/bdf	181.24	254.73	252.34	245.01	264.83	267.06	268.27	289.39	277.31	285.60	294.93	281.38	292.49	324.08	358.69	365.39

Source : Bourse -Les Échos.

(1) - Riggints monnaie de Kuala Lumpur : 25 riggints = 5 euros.

(2) - Bdf (Board foot) : 1 bdf = 2,35973722 liters.

Tableau III.9

ÉVOLUTION DES VALEURS A L'EXPORTATION DE DIAMANT

(en milliers de USD)

Périodes	2005		2006		2007		2008 [®]		2009		2010		2011		2012		2013	
	DIAMANT		DIAMANT		DIAMANT		DIAMANT		DIAMANT	DIAMANT	DIAMANT	DIAMANT	DIAMANT	DIAMANT	DIAMANT	DIAMANT	DIAMANT	
	C.A.	INDUSTRIEL ⁽¹⁾	C.A.	INDUSTRIEL ⁽¹⁾	C.A.	INDUSTRIEL ⁽¹⁾	C.A.	INDUSTRIEL ⁽¹⁾	COMPTOIRS AGR.	COMPTOIRS AGR.	C.A.	INDUSTRIEL ⁽¹⁾	C.A.	INDUSTRIEL ⁽¹⁾	C.A.	INDUSTRIEL ⁽¹⁾	C.A.	INDUSTRIEL ⁽¹⁾
Janvier	54 178.88	4 102.20	55 104.59	38.22	25 835.87	24 988.09	54 718.40	424.2	8 320.68	19 547.86	16 877.71	1 101.57		
Février	53 670.28	8 429.41	47 078.63	23.92	29 045.94	14 633.89	53 524.45	-	9 439.86	26 507.02	20 943.25	3 032.96		
Mars	56 934.42	10 647.74	48 328.87	6 693.68	29 942.09	16 997.09	50 933.90	8 210.0	12 320.50	26 126.90	32 866.63	961.17		
Avril	57 697.68	7 866.97	49 796.32	-	29 359.83	15 538.20	52 013.2	541.6	15 650.13	23 461.99	17 831.64	275.05		
Mai	65 822.14	113.16	55 570.86	-	37 418.58	15 753.43	54 500.6	651.2	21 153.78	31 003.04	31 612.61	540.09		
Juin	78 542.22	10 989.03	63 718.84	7 621.33	28 865.24	16 561.65	-	-	24 401.31	24 481.13	35 475.53	714.93		
Juillet	69 258.65	9 118.22	53 625.61	-	35 986.71	17 688.64	66 517.50	8 435.3	23 296.39	40 728.94	42 384.37	550.07		
Août	82 203.68	9 069.48	49 070.65	-	37 895.53	17 909.54	46 755.2	234.9	22 245.20	-	33 749.01	-		
Septembre	91 592.52	8 791.14	66 925.68	-	33 864.55	20 167.05	32 528.2	-	33 310.10	14 784.06	23 891.60	3 349.01		
Octobre	66 776.00	-	57 807.78	-	39 450.00	19 777.77	27 514.1	-	27 925.73	27 799.05	23 656.32	-		
Novembre	61 648.70	88.30	48 310.40	-	31 080.06	16 293.07	12 682.8	-	24 345.49	25 167.80	30 642.85	-		
Décembre	55 482.65	88.37	46 803.21	82.26	25 187.23	15 106.75	10 207.1	-	26 428.34	22 809.94	14 612.48	-		
TOTAL	793 807.83	69 304.01	642 141.44	14 459.4	383 931.63	211 415.17	461 895.46	18 497.11	248 837.51	282 417.73	324 544.00	10 524.84		

Sources : - Rapport du Centre d'Evaluation, d'Expertise et de Certification des Substances Minérales Précieuses et Semi-précieuses (C.E.E.C.) à partir de 2002.

- Ministère des Mines.

(1) Il s'agit de la production industrielle exportée par la MIBA et la SENGAMINES.

Tableau III. 10

SERVICE DE LA DETTE EXTÉRIURE PAR GROUPES DES CRÉANCIERS DU 01 au 31 JANVIER 2013
(en milliers de USD)

CRÉANCIERS	Service prévu	Service effectué ^(p)	Ecart	Taux d'exécution
INSTITUTIONS MULTILATÉRALES	18 103.1	158.7	-17 944.4	0.9
CLUB DE LONDRES	-	-	-	-
CLUB DE KINSHASA	2 195.6	6 432.7	4 237.1	293.0
CLUB DE PARIS	-	-	-	-
Total	20 298.8	6 591.4	-13 707.3	32.5

Sources : Direction Générale de la Dette Publique (DGDP) et Banque Centrale du Congo.

Tableau III. 11

EXÉCUTION MENSUELLE DU SERVICE DE LA DETTE PAR GROUPES DES CRÉANCIERS
(en USD)

CRÉANCIERS	2 0 1 0	2 0 1 1	2 0 1 2												2 0 1 3	
	Cumul	Cumul	janv	février	mars	avril	mai	juin	juillet	août	septembre	octobre	novembre	décembre	Cumul	janv
Institutions multilatérales	100 972 790.4	56 532 194.9	12 689 585.9	360 879.9	2 744 154.0	7 048 622.5	330 570.6	29 879 246.2	1 663 312.9	991 598.0	144 877.6	260 995.9	11 190 023.1	28 641 262.1	95 945 128.6	158 682.5
dont : - FMI	51 092 349.0	3 556 569.0	-	312 973.0	-	-	285 867.0	-	-	226 028.0	-	-	161 548.0	-	986 416.0	-
- BEAC	8 536 862.3	6 644 902.1	-	-	-	-	-	-	-	-	-	-	-	-	-	-
Club de Londres	-	-	-	-	-	-	-	-	-	-	-	-	-	-	-	-
Club de Kinshasa	22 058 790.3	121 436 866.9	7 716 932.6	4 704 516.6	17 762 677.7	6 638 913.6	1 028 803.5	5 476 481.7	2 446 367.0	3 294 535.2	11 273 834.9	3 514 775.5	2 424 053.5	931 463.2	67 213 354.9	6 432 744.4
Club de Paris	33 533 040.1	3 206 841.3	-	-	-	1 049 674.3	1 296 504.4	412 301.8	6 123.2	-	156 998.8	64 122.5	503 367.0	9 293 249.4	12 782 341.4	-
Total	156 564 620.7	181 175 903.1	20 406 518.4	5 065 396.6	20 506 831.7	14 737 210.4	2 655 878.5	35 768 029.6	4 115 803.1	4 286 133.2	11 575 711.3	3 839 893.9	14 117 443.5	38 865 974.7	175 940 824.9	6 591 426.8

Source : BCC - Direction des Opérations Bancaires et des Marchés.

Tableau III. 12

ÉVOLUTION MENSUELLE DES RÉSERVES DE CHANGE

(en millions de USD)

	2010	2 011	2 012												2013
	décembre	décembre	janvier	février	mars	avril	mai	juin	juillet	août	septembre	octobre	novembre	décembre	janvier
Réserves brutes	1 332.72	1 272.68	1 294.40	1 259.38	1 400.69	1 404.46	1 369.06	1 414.68	1 507.12	1 454.19	1 514.89	1 554.16	1 681.56	1 644.12	1 640.51
Réserves internationales	1 296.97	1 271.85	1 284.37	1 233.80	1 349.32	1 378.23	1 346.30	1 381.77	1 501.06	1 448.26	1 506.66	1 500.25	1 677.21	1 634.18	1 633.88
Réserves en mois d'importations	1.78	1.66	1.68	1.61	1.76	1.80	1.76	1.81	1.96	1.89	1.97	1.98	2.22	2.16	2.16
Réserves en semaines d'importations	7.73	7.20	7.27	6.98	7.64	7.80	7.62	7.82	8.50	8.20	8.53	8.58	9.59	9.35	9.34

Source : BCC - Direction des Opérations Bancaires et des Marchés.

Graphique III.1 Evolution des cours indicatif et libre

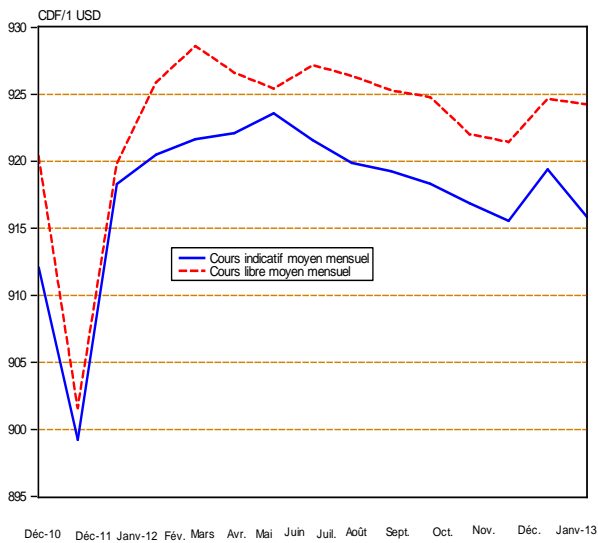

Graphique III.2 Ecart en % entre le cours libre et le cours indicatif

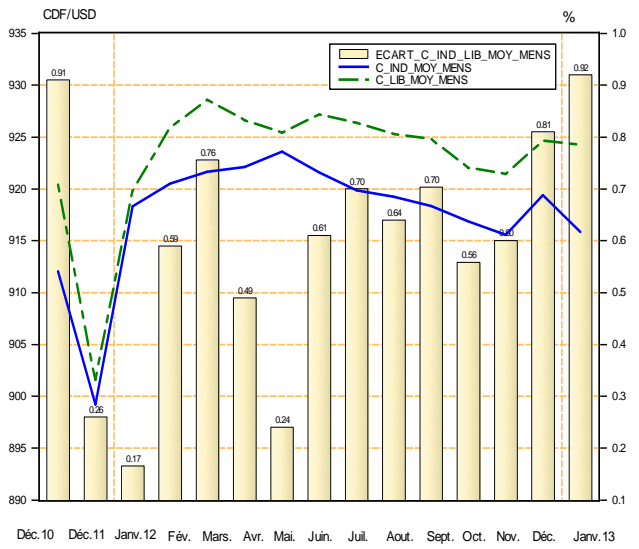

Graphique III.3 Evolution des transactions mensuelles sur le marché des changes

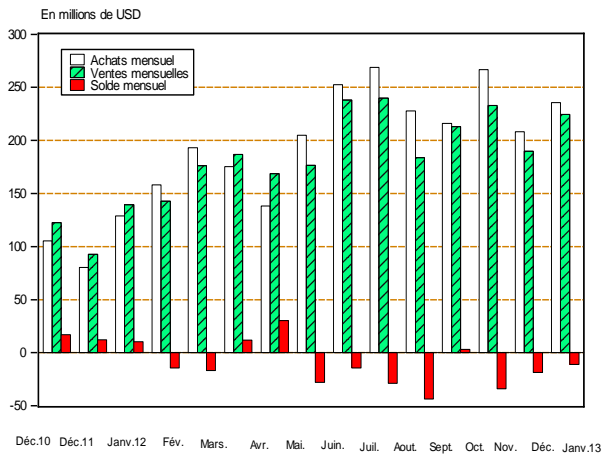

Graphique III.4 Evolution des transactions mensuelles sur le marché des changes

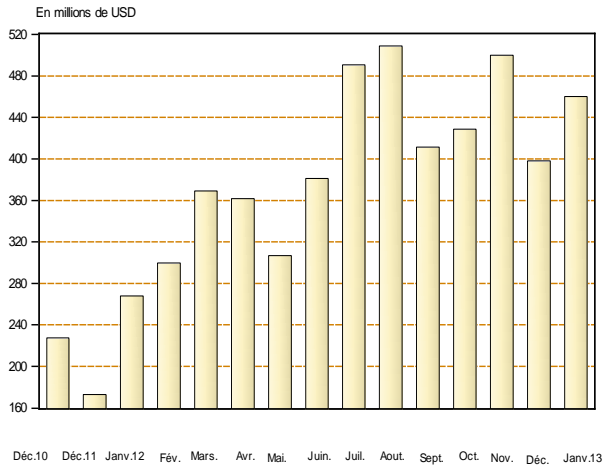

Graphique III.5 Evolution mensuelle du Solde Budgétaire en devises

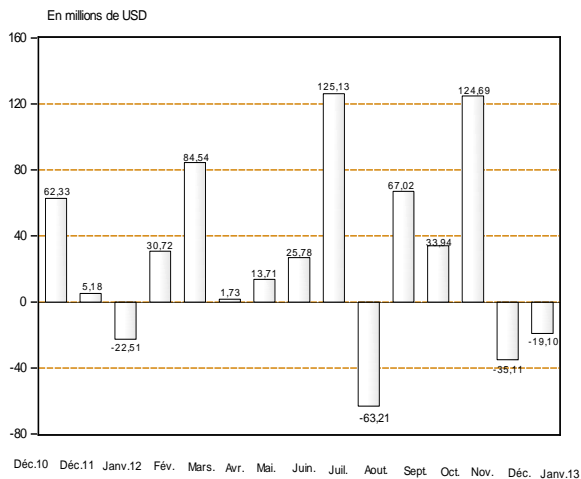

Graphique III.6 Evolution mensuelle des réserves internationales

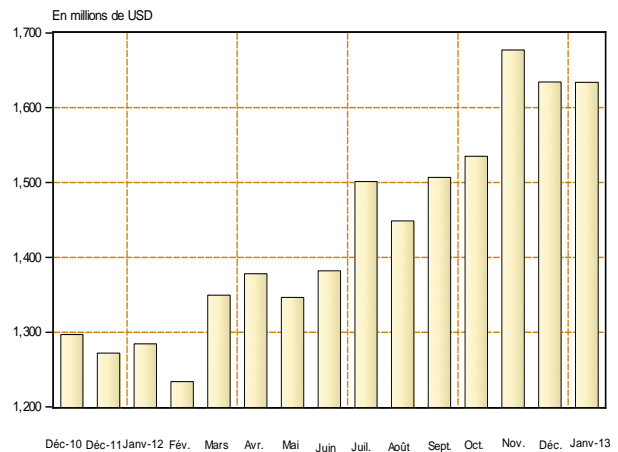

Source : Direction de la Recherche et des statistiques sur base des données communiquées par la Direction des Opérations Bancaires et des Marchés.

Graphique III.7 Evolution du Cuivre et du Zinc sur le marché de Londres

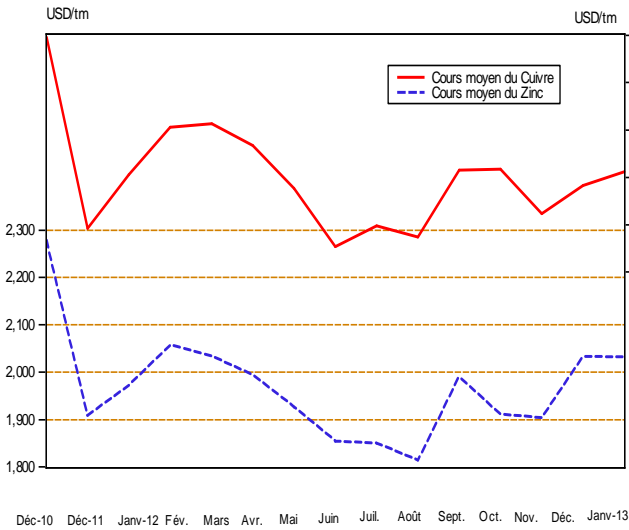

Graphique III.8 Evolution des cours du Cobalt sur le Marché de Londres

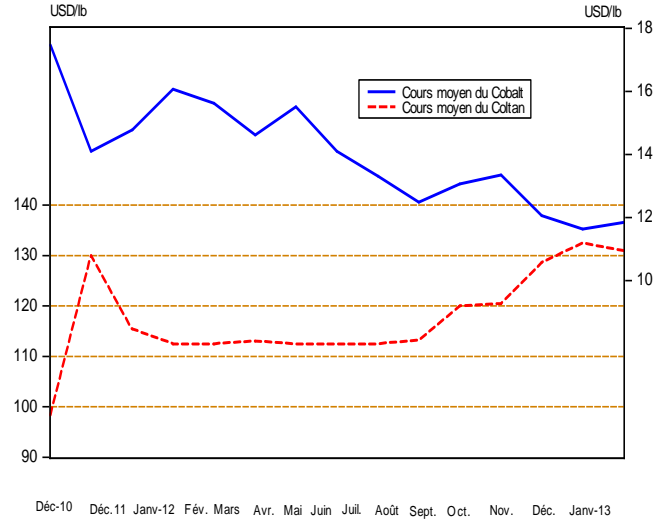

Graphique III.9 Evolution des cours de l'Or et de l'Argent sur le marché de New York

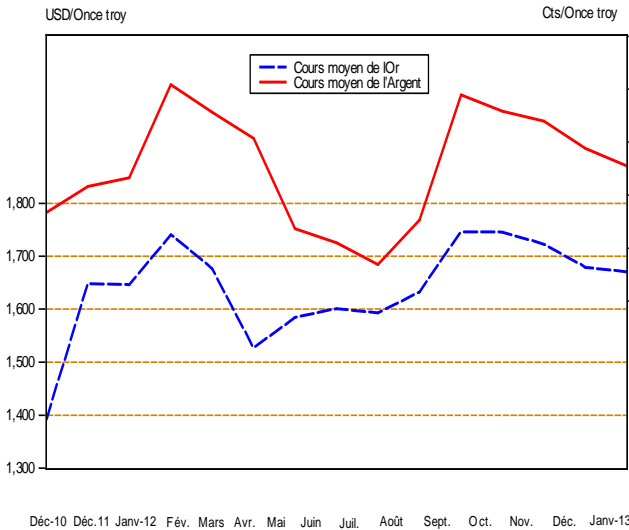

Graphique III.10 Evolution mensuelle du cours du Pétrole Brut

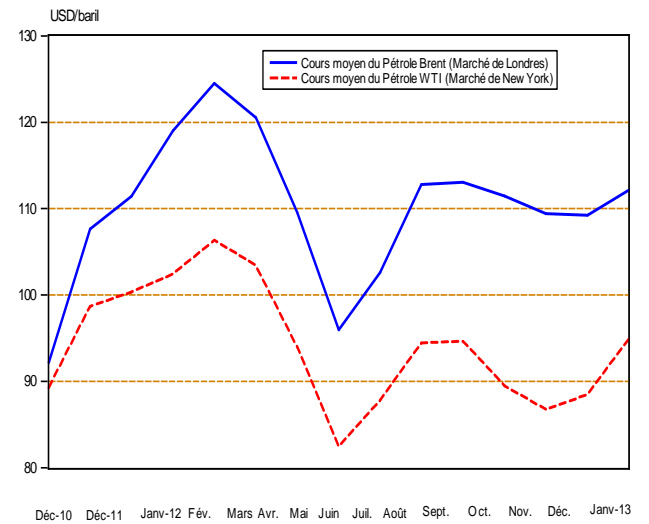

Graphique III.11 Evolution mensuelle des cours du Café et du Cacao

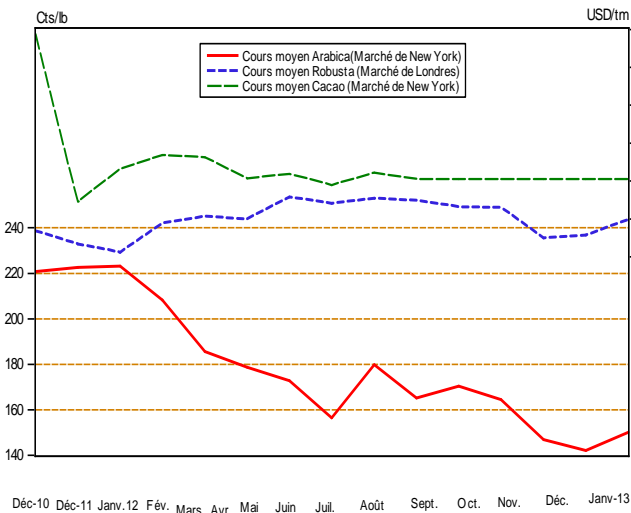

Graphique III.12 Evolution mensuelle du cours du Coton sur le Marché de New York

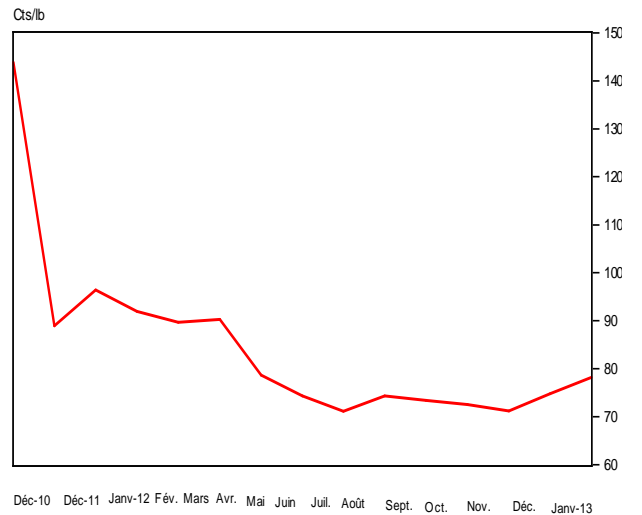

Source : Direction de la Recherche et des Statistiques sur base des données de la Bourse Les Echos. Cfr. Tableaux III. et III.8.bis

Tableau IV. 1

SITUATION DES INSTITUTIONS DE DEPOTS⁽¹⁾
(en millions de CDF)

	2 011	2 012												2 013
	DECEMBRE	JANVIER	FEVRIER	MARS	AVRIL	MAI	JUIN	JUILLET	AOUT	SEPTEMBRE	OCTOBRE	NOVEMBRE	DECEMBRE ⁽²⁾	JANVIER ⁽²⁾
1. AVOIRS EXTERIEURS NETS (a-b)	834 878	710 541	773 565	849 912	903 465	955 316	1 034 603	1 157 425	1 106 887	1 153 762	1 248 825	1 414 474	1 414 143	1 396 699
a) Avoirs	2 106 483	2 071 666	2 102 624	2 197 188	2 229 136	2 254 419	2 365 161	2 444 492	2 393 192	2 488 771	2 589 761	2 740 941	2 731 513	2 714 070
b) Engagements	1 271 605	1 361 125	1 329 060	1 347 276	1 325 671	1 299 104	1 330 558	1 287 067	1 286 305	1 335 009	1 340 936	1 326 467	1 317 370	1 317 370
2. AVOIRS INTERIEURS NETS	1 608 680	1 618 671	1 611 787	1 596 665	1 586 320	1 591 241	1 515 961	1 384 019	1 524 021	1 556 312	1 479 534	1 348 731	1 539 549	1 509 968
a) Créances nettes sur l'Etat	-161 344	-164 152	-194 018	-265 139	-275 685	-324 176	-365 826	-557 587	-466 556	-505 121	-539 847	-677 192	-694 851	-729 616
b) Crédits à l'économie	962 043	982 256	1 028 684	1 049 643	1 028 695	1 084 309	1 121 667	1 108 822	1 138 324	1 203 588	1 191 877	1 277 660	1 299 126.9	1 299 126
C) Autres Postes Nets	807 982	800 567	777 121	812 162	833 310	831 108	760 119	832 783	852 253	857 844	827 504	748 262	935 273.3	940 458
MASSE MONETAIRE (au sens large)	2 443 558	2 329 212	2 385 352	2 446 577	2 489 785	2 546 556	2 550 564	2 541 445	2 630 908	2 710 074	2 728 359	2 763 205	2 953 692	2 906 668
- Monnaie	790 003	742 824	783 541	823 168	811 764	794 093	748 397	740 958	788 611	810 148	777 007	778 155	883 808	836 784
- Quasi - monnaie	1 653 556	1 586 388	1 601 811	1 623 409	1 678 021	1 752 463	1 802 167	1 800 486	1 842 297	1 899 927	1 951 352	1 985 050	2 069 884	2 069 884

Source: Banque Centrale du Congo.

(1) Il s'agit de la situation consolidée de la Banque Centrale du Congo et des Autres Institutions de Dépôts (Banques commerciales).

(2) MSMF: abréviation du Manuel des Statistiques Monétaires et Financières.

Tableau IV.2

LIQUIDITES MONETAIRES ET QUASI-MONETAIRES DES INSTITUTIONS DE DEPOTS

	2 011	2 012												2 013
	DECEMBRE	JANVIER	FEVRIER	MARS	AVRIL	MAI	JUIN	JUILLET	AOUT	SEPTEMBRE	OCTOBRE	NOVEMBRE	DECEMBRE ^(p)	JANVIER ^(p)
A. Circulation fiduciaire hors banques	615 345	560 070	563 325	582 420	563 160	558 344	560 614	523 808	554 491	547 138	534 607	551 828	592 503	545 479
Circulation fiduciaire hors BCC	647 487	605 925	604 216	620 456	602 900	601 744	593 883	567 028	592 480	589 101	580 127	599 463	639 899	592 876
Encaisses AID.	-32 142	-45 855	-40 891	-38 036	-39 740	-43 400	-33 269	-43 220	-37 989	-41 963	-45 520	-47 635	-47 396	-47 396
B. Monnaie scripturale	1 828 214	1 769 142	1 822 027	1 864 157	1 926 625	1 988 212	1 989 950	2 017 637	2 076 417	2 162 936	2 193 752	2 211 377	2 361 188	2 361 188
Dépôts à vue en MN	174 658	182 754	220 216	240 748	248 604	235 749	187 783	217 150	234 120	263 010	242 400	226 327	291 305	291 305
B.C.C.	8 558	6 014	3 103	2 746	3 375	2 999	5 119	5 489	4 109	3 688	4 490	5 388	6 199	6 199
AID	166 100	176 739	217 114	238 002	245 229	232 750	182 664	211 661	230 010	259 321	237 911	220 939	285 105	285 105
Dépôts à terme	1 628 356	1 563 415	1 562 327	1 600 043	1 659 261	1 733 481	1 777 114	1 777 603	1 826 312	1 882 521	1 933 803	1 960 846	2 047 124	2 047 124
1. Dépôts à terme MN	17 544	17 059	18 702	20 520	20 427	21 833	19 607	19 473	19 927	21 059	22 071	25 691	25 741	25 741
B.C.C.	-	-	-	-	-	-	-	-	-	-	-	-	-	-
AID	17 544	17 059	18 702	20 520	20 427	21 833	19 607	19 473	19 927	21 059	22 071	25 691	25 741	25 741
2. Dépôts en devises ⁽¹⁾	1 610 812	1 546 355	1 543 624	1 579 523	1 638 833	1 711 648	1 757 507	1 758 129	1 806 385	1 861 462	1 911 733	1 935 155	2 021 383	2 021 383
B.C.C.	6 476	5 539	4 362	3 855	3 181	10 873	1 944	4 274	4 612	4 051	3 967	3 776	4 459	4 459
AID	1 604 336	1 540 816	1 539 262	1 575 668	1 635 653	1 700 775	1 755 563	1 753 855	1 801 773	1 857 411	1 907 766	1 931 379	2 016 924	2 016 924
Provisions pour importations	25 199	22 974	39 484	23 367	18 760	18 983	25 053	22 884	15 985	17 405	17 549	24 203	22 760	22 760
B.C.C.	3 772	3 851	3 980	3 932	3 903	3 693	3 679	3 593	3 710	3 789	3 833	3 832	3 870	3 870
AID	21 427	19 123	35 504	19 434	14 857	15 290	21 374	19 290	12 275	13 616	13 716	20 371	18 890	18 890
TOTAL (A+B)	2 443 558	2 329 212	2 385 352	2 446 577	2 489 785	2 546 556	2 550 564	2 541 445	2 630 908	2 710 074	2 728 359	2 763 205	2 953 692	2 906 668

Source: Banque Centrale du Congo.

(1) Il s'agit des dépôts à vue et à terme.

Tableau IV.3

SITUATION DES INSTITUTIONS DE DEPOTS
(en millions de USD)

	2 011	2 012												2 013
	DECEMBRE	JANVIER	FEVRIER	MARS	AVRIL	MAI	JUIN	JUILLET	AOUT	SEPTEMBRE	OCTOBRE	NOVEMBRE	DECEMBRE ^(p)	JANVIER ^(p)
1. AVOIRS EXTERIEURS NETS (a-b)	879.4	777.7	815.4	921.6	986.0	1033.8	1123.6	1267.7	1201.3	1258.5	1357.8	1541.5	1545.2	1529.6
a) Avoirs extérieurs	2 277.9	2 231.8	2 261.5	2 382.6	2 432.8	2 439.7	2 568.5	2 677.5	2 597.3	2 714.7	2 815.8	2 987.0	2 984.7	2 972.3
b) Engagements extérieurs	1 398.5	1 454.1	1 446.1	1 460.9	1 446.8	1 405.9	1 445.0	1 409.7	1 396.0	1 456.2	1 458.0	1 445.6	1 439.5	1 442.7
2. AVOIRS INTERIEURS NETS	1837.7	1772.4	1722.0	1731.4	1731.3	1722.0	1646.3	1515.9	1654.0	1697.6	1608.7	1469.8	1682.3	1653.6
a) Créances nettes sur l'Etat	-166.4	-150.0	-166.0	-287.5	-300.9	-350.8	-397.3	-610.7	-506.4	-551.0	-587.0	-738.0	-759.3	-799.0
b) Crédits à l'économie	1 068.3	1 072.1	1 066.1	1 138.2	1 122.7	1 173.4	1 218.1	1 214.5	1 235.4	1 312.9	1 295.9	1 392.4	1 419.5	1 422.7
c) Autres Postes Nets	935.8	850.3	821.8	880.7	909.5	899.4	825.5	912.2	925.0	935.7	899.7	815.4	1 022.0	1 029.9
MASSE MONETAIRE	2717.1	2557.1	2537.4	2653.0	2717.3	2755.8	2769.9	2783.7	2855.3	2956.1	2966.5	3011.3	3227.5	3183.2
- Monnaie	883.4	819.2	809.1	892.6	885.9	859.3	812.8	811.6	855.9	883.7	844.8	848.0	965.7	916.4
- Quasi - monnaie	1 833.7	1 737.9	1 728.3	1 760.4	1 831.4	1 896.5	1 957.1	1 972.1	1 999.4	2 072.4	2 121.7	2 163.3	2 261.7	2 266.8

Source: Banque Centrale du Congo.

Taux de change CDF / USD fin période

911 916 921 922 916 924 921 913 921 917 920 918 915 913

(1) MSMF: abréviation du Manuel des Statistiques Monétaires et Financières.

Tableau IV.4

BILAN ANALYTIQUE DE LA BANQUE CENTRALE
(en millions de CDF courant)

	2011	2012												2013
	DECEMBRE	JANVIER	FEVRIER	MARS	AVRIL	MAI	JUIN	JUILLET	AOUT	SEPTEMBRE	OCTOBRE	NOVEMBRE	DECEMBRE ^(p)	JANVIER ^(p)
Avoirs Extérieurs Nets	19 178	1 599	32 726	95 413	114 336	123 999	144 296	237 959	182 130	206 831	251 349	420 030	362 127	344 683
<i>AEN (en millions de USD)</i>	21	2	36	103	125	134	157	261	198	226	273	458	396	377
Avoirs extérieurs	1 182 958	1 174 928	1 217 786	1 274 524	1 288 061	1 280 354	1 299 768	1 379 242	1 342 538	1 375 961	1 425 127	1 587 768	1 525 237	1 507 793
<i>Avoirs extérieurs (en millions de USD)</i>	1 299	1 283	1 322	1 382	1 406	1 386	1 412	1 511	1 457	1 501	1 550	1 730	1 667	1 651
Engagements extérieurs	1 163 780	1 173 329	1 185 060	1 179 111	1 173 725	1 156 354	1 155 472	1 141 284	1 160 407	1 169 130	1 173 778	1 167 738	1 163 110	1 163 110
Avoirs Intérieurs Nets	789 764	727 474	691 344	681 882	669 962	626 401	583 110	512 015	548 774	558 853	509 162	353 433	518 668	444 072
Crédit net à l'Etat	-68 720	-86 481	-98 037	-192 116	-202 296	-230 050	-242 489	-441 654	-334 732	-333 589	-379 432	-468 568	-468 825	-503 590
Créances sur les banques	8 897	6 988	12 516	34 036	10 822	12 506	11 017	10 376	11 110	13 543	26 374	9 600	18 874	18 874
Créances sur les Eses Publiques	1	1	1	1	1	1	1	1	1	1	1	1	1	1
Crédit à l'économie	5 403	5 318	5 803	7 128	8 454	9 779	4 932	5 853	5 886	6 577	5 681	6 252	4 780	4 780
Autres Postes nets	844 183	801 648	771 061	832 834	852 981	834 166	809 649	937 438	866 509	872 321	856 538	806 149	963 839	924 008
BASE MONETAIRE AU SENS LARGE	808 942	729 073	724 070	777 295	784 298	750 401	727 406	749 973	730 904	765 684	760 511	773 463	880 795	788 755
Base monétaire au sens strict	798 694	719 684	715 728	769 508	777 215	735 835	721 783	742 106	722 583	757 844	752 711	765 855	872 466	780 426
Circulation fiduciaire	647 487	605 925	604 216	620 456	602 900	601 744	593 883	567 028	592 480	589 101	580 127	599 463	639 899	592 876
Dépôts des banques	142 649	107 744	108 409	146 307	170 940	131 092	122 781	169 589	125 993	165 055	168 095	161 004	226 367	181 351
Autres dépôts	8 558	6 014	3 103	2 746	3 375	2 999	5 119	5 489	4 109	3 688	4 490	5 388	6 199	6 199
Dépôts en devises	6 476	5 539	4 362	3 855	3 181	10 873	1 944	4 274	4 612	4 051	3 967	3 776	4 459	4 459
Provisions pour importations	3 772	3 851	3 980	3 932	3 903	3 693	3 679	3 593	3 710	3 789	3 833	3 832	3 870	3 870

Source: Banque Centrale du Congo.

Taux de change CDF / USD fin période.

1.C'est la sommation des créances tant des secteurs public que privé.

911 916 921 922 916 924 921 913 921 917 920 918 915 913

Tableau IV.5

SITUATION NETTE DE LA BANQUE CENTRALE DU CONGO

	2 011	2 012												2 013
	DECEMBRE	JANVIER	FEVRIER	MARS	AVRIL	MAI	JUIN	JUILLET	AOUT	SEPTEMBRE	OCTOBRE	NOVEMBRE	DECEMBRE ^(p)	JANVIER ^(p)
1. AVOIRS EXTERIEURS NETS (a-b)	19 178	1 599	32 726	95 413	114 336	123 999	144 296	237 959	182 130	206 831	251 349	420 030	362 127	344 683
a) Avoirs extérieurs	1 182 958	1 174 928	1 217 786	1 274 524	1 288 061	1 280 354	1 299 768	1 379 242	1 342 538	1 375 961	1 425 127	1 587 768	1 525 237	1 507 793
b) Engagements extérieurs	1 163 780	1 173 329	1 185 060	1 179 111	1 173 725	1 156 354	1 155 472	1 141 284	1 160 407	1 169 130	1 173 778	1 167 738	1 163 110	1 163 110
2. AVOIRS INTERIEURS NETS	789 764	727 474	691 344	681 882	669 962	626 401	583 110	512 015	548 774	558 853	509 162	353 433	518 668	444 072
a) Créances nettes sur l'Etat	-68 720	-86 481	-98 037	-192 116	-202 296	-230 050	-242 489	-441 654	-334 732	-333 589	-379 432	-468 568	-468 825	-503 590
b) Crédits à l'économie	14 300	12 307	18 320	41 165	19 277	22 286	15 950	16 230	16 997	20 121	32 056	15 852	23 654	23 654
c) Autres Postes Nets	844 183	801 648	771 061	832 834	852 981	834 166	809 649	937 438	866 509	872 321	856 538	806 149	963 839	924 008
BASE MONETAIRE	808 942	729 073	724 070	777 295	784 298	750 401	727 406	749 973	730 904	765 684	760 511	773 463	880 795	788 755
- Base Monétaire(sens strict)	798 694	719 684	715 728	769 508	777 215	735 835	721 783	742 106	722 583	757 844	752 711	765 855	872 466	780 426
- Dépôts en devises & provisions	10 248	9 390	8 342	7 787	7 083	14 566	5 623	7 867	8 322	7 840	7 800	7 608	8 329	8 329

Source: Banque Centrale du Congo.

Tableau IV. 6

SITUATION NETTE DES AUTRES INSTITUTIONS DE DEPOTS ⁽¹⁾

	2 011	2 012												JANVIER ^(P)
	DECEMBRE	JANVIER	FEVRIER	MARS	AVRIL	MAI	JUIN	JUILLET	AOUT	SEPTEMBRE	OCTOBRE	NOVEMBRE	DECEMBRE ^(P)	
AVOIRS DES A.I.D														
1. AVOIRS EXTERIEURS NETS (a-b)	815 700	708 942	740 839	754 499	789 129	831 316	890 307	919 467	924 757	946 931	997 476	994 444	1 052 016	1 052 016
a) Avoirs extérieurs	923 525	896 738	884 839	922 664	941 074	974 065	1 065 393	1 065 250	1 050 654	1 112 811	1 164 634	1 153 173	1 206 276	1 206 276
b) Engagements extérieurs	107 824	187 796	144 000	168 165	151 946	142 749	175 086	145 783	125 898	165 880	167 159	158 729	154 261	154 261
2. RESERVES (a+b)	241 262	268 150	285 070	379 366	367 031	295 852	287 508	346 332	293 087	295 944	257 810	262 935	313 499	313 499
a) Encaisses	32 142	45 855	40 891	38 036	39 740	43 400	33 269	43 220	37 989	41 963	45 520	47 635	47 396	47 396
b) Dépôts à la BCC	209 120	222 295	244 180	341 330	327 292	252 452	254 239	303 111	255 098	253 981	212 289	215 300	266 103	266 103
3. AVOIRS INTERIEURS NETS(a+b)	812 515	880 429	894 901	847 381	881 597	931 008	904 637	832 378	911 063	924 880	943 256	959 351	1 001 224	1 001 224
a) Crédits Intérieurs	864 014	899 266	926 900	969 491	946 852	980 404	993 398	987 036	1 000 614	1 025 478	1 025 781	1 062 785	1 068 320	1 068 320
b) Autres Postes Nets	-51 499	-18 837	-31 999	-122 109	-65 254	-49 395	-88 762	-154 658	-89 550	-100 598	-82 525	-103 434	-67 096	-67 096
Avoirs = Engagements	1 869 478	1 857 521	1 920 810	1 981 247	2 037 757	2 058 176	2 082 452	2 098 176	2 128 907	2 167 755	2 198 541	2 216 730	2 366 739	2 366 739
ENGAGEMENTS DES A.I.D														
1. DEPOTS (a+b)	1 787 980	1 734 615	1 775 078	1 834 190	1 901 309	1 955 358	1 957 834	1 984 990	2 051 710	2 137 792	2 167 747	2 178 009	2 327 770	2 327 770
a) Dépôts en Monnaie Nationale	183 644	193 799	235 816	258 522	265 656	254 583	202 271	231 135	249 937	280 381	259 981	246 630	310 846	310 846
- à vue	166 100	176 739	217 114	238 002	245 229	232 750	182 664	211 661	230 010	259 321	237 911	220 939	285 105	285 105
- à terme	17 544	17 059	18 702	20 520	20 427	21 833	19 607	19 473	19 927	21 059	22 071	25 691	25 741	25 741
b) Dépôts en Monnaies Etrangères	1 604 336	1 540 816	1 539 262	1 575 668	1 635 653	1 700 775	1 755 563	1 753 855	1 801 773	1 857 411	1 907 766	1 931 379	2 016 924	2 016 924
- à vue	1 252 278	1 182 457	1 162 033	1 183 715	1 223 376	1 262 342	1 313 416	1 321 988	1 357 963	1 405 632	1 428 240	1 450 167	1 537 314	1 537 314
- à terme	352 058	358 360	377 229	391 953	412 276	438 433	442 147	431 867	443 810	451 778	479 525	481 213	479 610	479 610
2. Crédit de la BCC	60 070	103 783	110 227	127 622	121 591	87 529	103 244	93 896	64 921	16 348	17 078	18 349	20 080	20 080
3. Provisions pour Importations	21 427	19 123	35 504	19 434	14 857	15 290	21 374	19 290	12 275	13 616	13 716	20 371	18 890	18 890

Source: Banque Centrale du Congo.

(1) Il s'agit essentiellement des banques commerciales.

Tableau IV.7

VENTILATION DES EMISSIONS MONETAIRES PAR COUPURE

BILLETS	2 011	2 012												2 013
	DÉCEMBRE	JANVIER	FÉVRIER	MARS	AVRIL	MAI	JUIN	JUILLET	AOÛT	SEPTEMBRE	OCTOBRE ®	NOVEMBRE	DECEMBRE	JANVIER
20 000 FC							0	0	0	0	3 200 000	10 000 000	12 000 000	12 000 000
10 000 FC							2 600 000	3 000 000	3 800 000	5 400 000	7 400 000	10 400 000	14 200 000	14 200 000
5 000 FC							3 700 000	5 700 000	6 800 000	9 600 000	12 800 000	15 600 000	20 900 000	20 900 000
1 000 FC							2 700 000	4 640 000	4 940 000	7 140 000	9 940 000	12 940 000	14 740 000	14 740 000
500 FC	603 936 109	615 936 109	638 436 109	648 436 109	663 436 109	673 436 109	673 436 109	673 436 109	673 436 109	673 436 109	673 436 109	673 436 109	673 436 109	673 436 109
200 FC	100 388 790	100 388 790	100 388 790	100 388 790	100 388 790	100 388 790	100 396 790	101 396 790	101 396 790	101 396 790	101 396 790	101 396 790	101 396 790	101 396 790
100 FC	107 958 917	107 958 917	107 958 917	107 958 917	107 958 917	107 958 917	108 208 917	108 698 917	108 698 917	108 698 917	108 698 917	108 698 917	108 698 917	108 698 917
50 FC	41 560 521	43 810 521	45 310 521	45 310 521	45 310 521	45 310 521	45 560 521	45 570 521	45 570 521	45 570 521	45 570 521	45 570 521	45 570 521	45 570 521
20 FC	5 758 510	5 758 510	5 758 510	5 758 510	5 758 510	5 758 510	5 758 510	5 758 510	5 758 510	5 758 510	5 758 510	5 758 510	5 758 510	5 758 510
10 FC	2 143 081	2 143 081	2 143 081	2 143 081	2 143 081	2 143 081	2 143 081	2 143 081	2 143 081	2 143 081	2 143 081	2 143 081	2 143 081	2 143 081
5 FC	370 652	370 652	370 652	370 652	370 652	370 652	370 652	370 652	370 652	370 652	370 652	370 652	370 652	370 652
1 FC	41 122	41 122	41 122	41 122	41 122	41 122	41 122	41 122	41 122	41 122	41 122	41 122	41 122	41 122
50 CC	49 352	49 352	49 352	49 352	49 352	49 352	49 352	49 352	49 352	49 352	49 352	49 352	49 352	49 352
20 CC	14 967	14 967	14 967	14 967	14 967	14 967	14 967	14 967	14 967	14 967	14 967	14 967	14 967	14 967
10 CC	8 266	8 266	8 266	8 266	8 266	8 266	8 266	8 266	8 266	8 266	8 266	8 266	8 266	8 266
5 CC	3 015	3 015	3 015	3 015	3 015	3 015	3 015	3 015	3 015	3 015	3 015	3 015	3 015	3 015
1 CC	150	150	150	150	150	150	150	150	150	150	150	150	150	150
Total	862 233 452	876 483 452	900 483 452	910 483 452	925 483 452	935 483 452	944 991 452	950 831 452	953 031 452	959 631 452	970 831 451	986 431 452	999 331 452	999 331 452

Source: Banque Centrale du Congo.

Tableau IV.8

VENTILATION DES EMISSIONS MONETAIRES EN VOLUME
(en millions des billets)

BILLETS	2 011	2 012												2 013
	DÉCEMBRE	JANVIER	FÉVRIER	MARS	AVRIL	MAI	JUIN	JUILLET	AOÛT	SEPTEMBRE	OCTOBRE®	NOVEMBRE	DECEMBRE ^(p)	JANVIER ^(p)
20 000 FC							-	-	-	-	160	500	600	-
10 000 FC							260	40	80	160	200	300	380	-
5 000 FC							740	400	220	560	640	560	1 060	-
1 000 FC							2 700	1 940	300	2 200	2 800	3 000	1 800	-
500 FC	59 440	24 000	45 000	20 000	30 000	20 000	-	-	-	-	-	-	-	-
200 FC	31 880	-	-	-	-	-	40	5 000	-	-	-	-	-	-
100 FC	18 000	-	-	-	-	-	2 500	4 900	-	-	-	-	-	-
50 FC	7 560	45 000	30 000	-	-	-	5 000	200	-	-	-	-	-	-
20 FC	-	-	-	-	-	-	-	-	-	-	-	-	-	-
10 FC	-	-	-	-	-	-	-	-	-	-	-	-	-	-
5 FC	-	-	-	-	-	-	-	-	-	-	-	-	-	-
1 FC	-	-	-	-	-	-	-	-	-	-	-	-	-	-
50 CC	-	-	-	-	-	-	-	-	-	-	-	-	-	-
20 CC	-	-	-	-	-	-	-	-	-	-	-	-	-	-
10 CC	-	-	-	-	-	-	-	-	-	-	-	-	-	-
5 CC	-	-	-	-	-	-	-	-	-	-	-	-	-	-
1 CC	-	-	-	-	-	-	-	-	-	-	-	-	-	-
TOTAL	116 880	69 000	75 000	20 000	30 000	20 000	11 240	12 480	600	2 920	3 800	4 360	3 840	-

Source: Banque Centrale du Congo.

Tableau IV.9

ORIGINE DES VARIATIONS DE LA MASSE MONETAIRE
(en millions de CDF)

	2 011	2 012												2 013
	DECEMBRE	JANVIER	FEVRIER	MARS	AVRIL	MAI	JUIN	JUILLET	AOUT	SEPTEMBRE	OCTOBRE	NOVEMBRE	DECEMBRE ^(p)	JANVIER ^(p)
Variations de la masse monétaire	+ 163 494	- 114 347	+ 56 141	+ 61 225	+ 43 208	+ 56 771	+ 4 008	- 9 120	+ 89 463	+ 79 167	+ 18 285	+ 34 845	+ 190 487	- 47 024
1. Monnaie fiduciaire	+ 40 150	- 47 179	+ 40 718	+ 39 626	- 11 403	- 17 672	- 45 696	- 7 439	+ 47 653	+ 21 537	- 33 141	+ 1 148	+ 105 653	- 47 024
2. Monnaie scripturale	+ 123 344	- 67 168	+ 15 423	+ 21 599	+ 54 611	+ 74 443	+ 49 704	- 1 681	+ 41 810	+ 57 630	+ 51 426	+ 33 697	+ 84 834	+ 0
Origines des variations	+ 163 494	- 114 347	+ 56 141	+ 61 225	+ 43 208	+ 56 771	+ 4 008	- 9 120	+ 89 463	+ 79 167	+ 18 285	+ 34 845	+ 190 487	- 47 024
1. Avoirs extérieurs nets	+ 101 183	- 124 337	+ 63 024	+ 76 347	+ 53 553	+ 51 851	+ 79 288	+ 122 822	- 50 539	+ 46 875	+ 95 063	+ 165 650	- 332	- 17 443
2. Avoirs intérieurs nets	+ 62 311	+ 9 991	- 6 883	- 15 122	- 10 345	+ 4 920	- 75 280	- 131 942	+ 140 001	+ 32 291	- 76 778	- 130 804	+ 190 819	- 29 581
- Créances nettes sur l'Etat	- 48 046	- 2 807	- 29 866	- 71 122	- 10 545	- 48 491	- 41 650	- 191 761	+ 91 030	- 38 565	- 34 726	- 137 344	- 17 659	- 34 765
- Crédits à l'économie	+ 102 809	+ 20 213	+ 46 429	+ 20 959	- 20 948	+ 55 614	+ 37 358	- 12 845	+ 29 502	+ 65 264	- 11 711	+ 85 783	+ 21 466	- 1
- Autres Postes Nets	+ 7 548	- 7 415	- 23 446	+ 35 041	+ 21 148	- 2 202	- 70 989	+ 72 665	+ 19 469	+ 5 592	- 30 340	- 79 243	+ 187 011	+ 5 185

Source: Banque Centrale du Congo.

Tableau IV.10

ORIGINE DES VARIATIONS DE LA MASSE MONETAIRE

(en pourcentage)

	2 011	2 012												2 013
	DECEMBRE	JANVIER	FEVRIER	MARS	AVRIL	MAI	JUIN	JUILLET	AOUT	SEPTEMBRE	OCTOBRE	NOVEMBRE	DECEMBRE ^(p)	JANVIER ^(p)
Variations de la masse monétaire	100	100	100	100	100	100	100	100	100	100	100	100	100	100
- Monnaie fiduciaire	+24.6	+41.3	+72.5	+64.7	-26.4	-31.1	-1 140.2	+81.6	+53.3	+27.2	-181.2	+3.3	+55.5	+100.0
- Monnaie scripturale	+75.4	+58.7	+27.5	+35.3	+126.4	+131.1	+1 240.2	+18.4	+46.7	+72.8	+281.2	+96.7	+44.5	+0.0
Origine des variations	+100	+100	+100	+100	+100	+100	+100	+100	+100	+100	+100	+100	+100	+100
1. Avoirs extérieurs nets	61.9	108.7	112.3	124.7	123.9	91.3	1978.3	-1346.8	-56.5	59.2	519.9	475.4	-0.2	37.1
2. Avoirs intérieurs nets	+38.1	-8.7	-12.3	-24.7	-23.9	+8.7	-1 878.3	+1 446.8	+156.5	+40.8	-419.9	-375.4	+100.2	+62.9
- Créances nettes sur l'Etat	-29.4	+2.5	-53.2	-116.2	-24.4	-85.4	-1 039.2	+2 102.7	+101.8	-48.7	-189.9	-394.2	-9.3	+73.9
- Crédits à l'économie	+62.9	-17.7	+82.7	+34.2	-48.5	+98.0	+932.1	+140.9	+33.0	+82.4	-64.0	+246.2	+11.3	+0.0
- Autres Postes Nets	4.6	6.5	-41.8	57.2	48.9	-3.9	-1771.3	-796.8	21.8	7.1	-165.9	-227.4	98.2	-11.0

Source: Banque Centrale du Congo.

Tableau IV.11

SITUATION DES AVOIRS EXTERIEURS NETS DES ORGANISMES MONETAIRES

	2 011	2 012												2 013
	DECEMBRE	JANVIER	FEVRIER	MARS	AVRIL	MAI	JUIN	JUILLET	AOUT	SEPTEMBRE	OCTOBRE	NOVEMBRE	DECEMBRE ^(b)	JANVIER ^(b)
A. Avoirs extérieurs bruts (a+b)	2 106 483	2 071 666	2 102 624	2 197 188	2 229 136	2 254 419	2 365 161	2 444 492	2 393 192	2 488 771	2 589 761	2 740 941	2 731 513	2 714 070
a) Banque Centrale du Congo	1 182 958	1 174 928	1 217 786	1 274 524	1 288 061	1 280 354	1 299 768	1 379 242	1 342 538	1 375 961	1 425 127	1 587 768	1 525 237	1 507 793
1. Avoirs en DTS	495 278	499 593	504 132	502 187	499 906	492 633	490 162	485 085	493 565	497 295	498 733	531 070	529 276	529 276
2. Avoirs en devises	687 680	675 335	713 653	772 337	788 155	787 721	809 606	894 157	848 973	878 666	926 394	1 056 698	995 960	978 517
b) Autres Institutions de Dépôts	923 525	896 738	884 839	922 664	941 074	974 065	1 065 393	1 065 250	1 050 654	1 112 811	1 164 634	1 153 173	1 206 276	1 206 276
B. Engagements extérieurs (a+b)	1 271 605	1 361 125	1 329 060	1 347 276	1 325 671	1 299 104	1 330 558	1 287 067	1 286 305	1 335 009	1 340 936	1 326 467	1 317 370	1 317 370
a) Banque Centrale du Congo	1 163 780	1 173 329	1 185 060	1 179 111	1 173 725	1 156 354	1 155 472	1 141 284	1 160 407	1 169 130	1 173 778	1 167 738	1 163 110	1 163 110
1. FEC ⁽¹⁾	433 874	437 654	441 708	440 004	438 013	431 640	429 545	425 096	432 584	435 853	437 114	434 906	433 334	433 334
2. Autres engagements	12 150	11 666	12 634	11 210	11 108	10 653	15 331	12 952	12 200	12 245	13 547	13 367	12 913	12 913
3. FMI Allocations DTS	717 756	724 010	730 717	727 898	724 604	714 061	710 596	703 236	715 623	721 031	723 116	719 465	716 863	716 863
b) Autres Institutions de Dépôts	107 824	187 796	144 000	168 165	151 946	142 749	175 086	145 783	125 898	165 880	167 159	158 729	154 261	154 261
C. Avoirs extérieurs nets (A - B)	834 878	710 541	773 565	849 912	903 465	955 316	1 034 603	1 157 425	1 106 887	1 153 762	1 248 825	1 414 474	1 414 143	1 396 699
a) Banque Centrale du Congo	19 178	1 599	32 726	95 413	114 336	123 999	144 296	237 959	182 130	206 831	251 349	420 030	362 127	344 683
b) Autres Institutions de Dépôts	815 700	708 942	740 839	754 499	789 129	831 316	890 307	919 467	924 757	946 931	997 476	994 444	1 052 016	1 052 016

Source: Banque Centrale du Congo.

(1) Facilité Elargie pour le Crédit.

Tableau IV.12

AVOIRS EXTERIEURS NETS DE LA BANQUE CENTRALE DU CONGO
(en millions de CDF)

	2 011	2 012												2 013
	DECEMBRE	JANVIER	FEVRIER	MARS	AVRIL	MAI	JUIN	JUILLET	AOUT	SEPTEMBRE	OCTOBRE	NOVEMBRE	DECEMBRE ^(p)	JANVIER ^(p)
1. AVOIRS EXTERIEURS BRUTS	1 182 958	1 174 928	1 217 786	1 274 524	1 288 061	1 280 354	1 299 768	1 379 242	1 342 538	1 375 961	1 425 127	1 587 768	1 525 237	1 507 793
AVOIRS EN DTS	495 278	499 593	504 132	502 187	499 906	492 633	490 162	485 085	493 565	497 295	498 733	531 070	529 276	529 276
AVOIRS EN DEVICES	687 680	675 335	713 653	772 337	788 155	787 721	809 606	894 157	848 973	878 666	926 394	1 056 698	995 960	978 517
2. ENGAGEMENTS EXTERIEURS BRUTS	1 163 780	1 173 329	1 185 060	1 179 111	1 173 725	1 156 354	1 155 472	1 141 284	1 160 407	1 169 130	1 173 778	1 167 738	1 163 110	1 163 110
a) FEC ⁽¹⁾	433 874	437 654	441 708	440 004	438 013	431 640	429 545	425 096	432 584	435 853	437 114	434 906	433 334	433 334
b) Autres engagements	12 150	11 666	12 634	11 210	11 108	10 653	15 331	12 952	12 200	12 245	13 547	13 367	12 913	12 913
c) FMI allocations DTS	717 756	724 010	730 717	727 898	724 604	714 061	710 596	703 236	715 623	721 031	723 116	719 465	716 863	716 863
3. AVOIRS EXTERIEURS NETS	19 178	1 599	32 726	95 413	114 336	123 999	144 296	237 959	182 130	206 831	251 349	420 030	362 127	344 683

Source: Banque Centrale du Congo.

(1) Facilité Elargie pour le Cr dit.

Tableau IV.13

AVOIRS EXTERIEURS NETS DE LA BANQUE CENTRALE DU CONGO
(en millions de USD)

	2 011	2 012												2 013
	DECEMBRE	JANVIER	FEVRIER	MARS	AVRIL	MAI	JUIN	JUILLET	AOUT	SEPTEMBRE	OCTOBRE	NOVEMBRE	DECEMBRE ^(p)	JANVIER ^(p)
1. AVOIRS EXTERIEURS BRUTS	1 299	1 283	1 322	1 382	1 406	1 386	1 412	1 511	1 457	1 501	1 550	1 730	1 667	1 651
AVOIRS EN DTS	544	545	547	545	546	533	532	531	536	542	542	579	578	580
AVOIRS EN DEVICES	755	737	775	837	860	852	879	979	921	958	1 007	1 152	1 088	1 072
2. ENGAGEMENTS EXTERIEURS BRUTS	1 278	1 281	1 287	1 279	1 281	1 251	1 255	1 250	1 259	1 275	1 276	1 273	1 271	1 274
a) FEC ⁽¹⁾	476	478	480	477	478	467	466	466	469	475	475	474	474	475
b) Autres engagements	13	13	14	12	12	12	17	14	13	13	15	15	14	14
c) FMI allocations DTS	788	790	793	789	791	773	772	770	777	786	786	784	783	785
3. AVOIRS EXTERIEURS NETS	21	2	36	103	125	134	157	261	198	226	273	458	396	377
	911	916	921	922	916	924	921	913	921	917	920	918	915	913

Source: Banque Centrale du Congo.

(1) Facilité Elargie pour le Crédit.

Tableau IV.14

GUICHETS DE REFINANCEMENT

(en millions de CDF)

PERIODES	Facilités permanentes ⁽¹⁾	Prêts à court terme ⁽²⁾
2009		
Mars	-	-
Juin	108 000	135 000
Septembre	17 349	135 000
Décembre	165 198	160 000
2010		
Janvier	78 588	156 000
Février	-	-
Mars	31 875	173 441
Avril	112 127	130 299
Mai	4 591	123 671
Juin	4 342	131 813
Juillet	77 536	119 066
Août	4 797	135 000
Septembre	2 684	89 427
Octobre	9 395	93 016
Novembre	70 370	89 039
Décembre	141 622	20 263
2011		
Janvier	49 152	38 006
Février	50 775	16 006
Mars	53 206	13 832
Avril	11 960	11 665
Mai	7 714	9 494
Juin	76 244	9 494
Juillet	90 760	-
Août	74 647	-
Septembre	41 145	-
Octobre	59 063	-
Novembre	12 500	-
Décembre	7 505	-
2012^(*)		
Janvier	4 700	-
Février	17 624	-
Mars	5 435	-
Avril	100	-
Mai	15	-
Juin	11 946	-
Juillet	14 908	-
Août	501	-
Septembre	7 500	-
Octobre	2 700	-
Novembre	30	-
Décembre	467	-
2013		
Janvier	22	-

(1) Le marché monétaire a subi une profonde restructuration le 25 fév.05, les anciens guichets de call money et d'avances en comptes courants ont été fusionnés en un seul guichet dénommé "facilités permanentes".

(2) L'ancien guichet de réescompte est devenu "prêts à court terme".

ANALYSE DES CONCOURS A L'ECONOMIE A FIN JANVIER 2013

(En unités de CDF)

CODE S	RUBRIQUES	SOCIETES FINANCIERES	STES NON FINANCIERES/ENTREPRISES PRIVEES	STES NON FINANCIERES / ENTREP. PUBL.	ADMINISTRATION PUBLIQUE/ CENTRALE	ADMINISTRATION PUBLIQUE/DECENTRALISEE	MENAGES	INSTITUTIONS SANS BUT LUCRATIF	TOTAL
	III. TOTAL GENERAL (H II)	56 427 877 149	918 374 142 860	128 281 673 858	51 985 508 589	23 779 955 315	367 340 939 337	146 586 213 567	1 692 776 310 676
00	AGRICULTURE	-	19 765 307 409	1 023 000	147 180	267 507	3 634 887 209	50 646 528	23 452 278 834
001	Court Terme	-	13 671 416 418	1 023 000	147 180	267 507	2 840 451 584	49 317 972	16 562 623 661
002	Moyen et Long Terme	-	6 093 890 991	-	-	-	794 435 625	1 328 556	6 889 655 173
01	SYLVICULTURE ET EXPLOITATION FORESTIERE	-	11 902 221 204	193 172.25	496 722	-	6 411 051 503	13 667 047	18 327 629 649
001	Court Terme	-	11 630 524 204	193 172.25	496 722	-	37 157 773	13 667 047	11 682 038 919
002	Moyen et Long Terme	-	271 697 000	-	-	-	6 373 893 730	-	6 645 590 730
10	ELEVAGE ET PECHE	-	1 386 800 290	2 501 651	-	136 445	171 054 115	120 394	1 560 612 894
001	Court Terme	-	276 541 889	2 501 651	-	136 445	9 432 000	120 394	288 732 378
002	Moyen et Long Terme	-	1 110 258 402	-	-	-	161 622 115	-	1 271 880 517
11	PRODUCTION MINIERE	-	82 697 722 342	8 579 064 322	57 436	222 802	106 034 771	8 676 000	91 391 777 672
001	Court Terme	-	71 129 853 872	5 641 784 409	57 436	222 802	100 399 771	1 865 000	76 874 183 290
002	Moyen et Long Terme	-	11 567 868 469	2 937 279 912.50	-	-	5 635 000	6 811 000	14 517 594 382
20	PRODUCTION INDUSTRIELLE	-	56 180 926 753	3 941 219 374	570	-	642 418 904	132 072 222	60 896 637 824
001	Court Terme	-	41 132 682 462	1 833 712 593	570	-	149 153 232	59 980 152	43 175 529 009
002	Moyen et Long Terme	-	15 048 244 292	2 107 506 781	-	-	493 265 672	72 092 070	17 721 108 815
30	PRODUCTION ET DISTRIBUTION D'EAU	-	195 886 847	6 491 086 882	-	-	2 800 157	12 499	6 689 786 384
001	Court Terme	-	153 586 697	2 516 086 914	-	-	227 110	12 499	2 669 913 220
002	Moyen et Long Terme	-	42 300 150	3 974 999 968	-	-	2 573 047	-	4 019 873 164
31	PRODUCTION ET DISTRIBUTION DE GAZ ET D'ELECTRICITE	-	26 206 969 176	13 905 888 855	4 656 062 507	-	708 689 221	140 624	45 477 750 383
001	Court Terme	-	19 828 269 835	9 535 592 710	4 656 062 507	-	181 306 784	140 624	34 201 372 461
002	Moyen et Long Terme	-	6 378 699 340	4 370 296 145	-	-	527 382 437	-	11 276 377 922
40	CONSTRUCTION, BATIMENTS ET TRAVAUX PUBLICS	-	45 109 106 232	944 941 210	30 553	-	259 844 800	348 052	46 314 270 847
001	Court Terme	-	38 670 398 362	587 331 302	30 553	-	175 741 214	348 052	39 433 849 483
002	Moyen et Long Terme	-	6 438 707 870	357 609 908	-	-	84 103 587	-	6 880 421 365
51	COMMERCE DE GROS, DE DETAIL ET REPARATION DE VEHICULES ET BIENS PERSONNELS	4 588.35	236 664 572 499	217 115 223	27 449	17 847	50 223 340 673	53 262 044	287 158 340 323
001	Court Terme	4 588.35	181 042 164 293	308 433	27 449	17 847	21 723 027 226	44 607.45	202 765 594 443
002	Moyen et Long Terme	-	55 622 408 206	216 806 790	-	-	28 500 313 448	53 217 436	84 392 745 880
52	HEBERGEMENT ET RESTAURATION	-	10 211 943 589	14 300 359 766	386 363	-	4 301 112 252	-	28 813 801 970
001	Court Terme	-	4 774 661 346	14 271 290 511	386 363	-	1 257 256 180	-	20 303 594 400
002	Moyen et Long Terme	-	5 437 282 243	29 069 255	-	-	3 043 856 073	-	8 510 207 570
53	TRANSPORTS ET ENTREPOSAGE	-	84 091 589 745	12 794 405 989	-	-	3 083 875 715	11 274 128	99 981 145 576
001	Court Terme	-	58 120 431 514	6 708 914 657	-	-	842 282 545	11 274 128	65 682 902 845
002	Moyen et Long Terme	-	25 971 158 230	6 085 491 331	-	-	2 241 593 170	-	34 298 242 732
54	INFORMATION ET COMMUNICATION	-	69 825 050 840	8 987 682 809	1 611 831 670	-	1 164 415 150	2 070 341	81 591 050 811
001	Court Terme	-	63 142 204 258	405 619	1 611 831 670	-	115 662 697	27 506.00	64 870 131 752
002	Moyen et Long Terme	-	6 682 846 582	8 987 277 190	-	-	1 048 752 452	2 042 835	16 720 919 059
55	ACTIVITES FINANCIERES ET ASSURANCES	25 090 386 318	2 101 981 775	1 362 748 718	12 781 707	751	281 867 045	71 352	28 849 837 667
001	Court Terme	2 452 234 016	2 079 280 362	451 381 527	-	751	64 080 949	71 352	5 047 048 957
002	Moyen et Long Terme	22 638 152 302	22 701 413.00	911 367 191	12 781 707	-	217 786 097	-	23 802 788 710
56	ENTREPRISES IMMOBILIERES, LOCATION ET ACTIVITES DE SERVICE AUX ENTREPRISES	-	48 492 050 340	654 098 151	62 202 420	913 704 941	78 772 222	-	50 200 828 075
001	Court Terme	-	29 752 015 090	279 429 026	62 202 420	-	7 827 190	-	30 101 473 727
002	Moyen et Long Terme	-	18 740 035 250	374 669 124	-	913 704 941	70 945 032	-	20 099 354 348
57	ADMINISTRATION PUBLIQUE	2 081.50	3 522 454 654	15 820 950 995	45 451 637 960	22 845 875 362	8 958 658 969	45 265 094	96 644 845 115
001	Court Terme	2 081.50	4 703 738	9 784 169 933	36 083 228 541	18 240 670 508	685 210 257	45 265 094	64 843 250 152
002	Moyen et Long Terme	-	3 517 750 916	6 036 781 062	9 368 409 419	4 605 204 855	8 273 448 711	-	31 801 594 963
58	SANTE ET ACTIONS SOCIALES	-	2 643 767 071	940 253 777	-	13 429 720	1 018 326 142	12 169 115 457	16 784 892 167
001	Court Terme	-	1 141 680 449	25 465 902	-	13 429 720	9 083 790	804 316 026	1 993 975 887
002	Moyen et Long Terme	-	1 502 086 622	914 787 875	-	-	1 009 242 352	11 364 799 431	14 790 916 280
60	ENSEIGNEMENT	-	2 431 523 701	199 672 900	645 526	221 571	1 024 527 916	1 805 211 869	5 461 803 484
001	Court Terme	-	946 788 708	127 488 921	645 526	221 571	168 462 681	1 023 093 653	2 266 701 060
002	Moyen et Long Terme	-	1 484 734 993	72 183 979.00	-	-	856 065 235	782 118 216	3 195 102 424
61	ARTS, SPECTACLES ET ACTIVITES RECREATIVES	-	565 768 477	-	-	3 376	15 422 676	891 274.78	582 085 803
001	Court Terme	-	415 023 213	-	-	3 376	3 343 323	891 274.78	419 261 186
002	Moyen et Long Terme	-	150 745 264	-	-	-	12 079 353	-	162 824 617
70	NON RESIDENTS	33 752 000	706 111 922	-	-	-	378 701 668	13 033 252	1 131 598 842
001	Court Terme	33 752 000	665 955 070	-	-	-	370 878 668	13 033 252	1 083 618 990
002	Moyen et Long Terme	-	40 156 852.00	-	-	-	7 823 000	-	47 979 852
90	AUTRES ACTIVITES NON SECTORISEES	1 844 132 229	88 864 809 361	2 987 580 639	189 200 525	6 066 849	279 425 863 339	3 206 428 878	376 524 081 821
001	Court Terme	1 844 132 229	74 360 718 328	2 790 068 831	113 144 249	4 463 849	94 305 100 505	3 048 373 246	176 466 001 238
002	Moyen et Long Terme	-	14 504 091 033	197 511 808	76 056 276	1 602 999	185 120 762 834	158 055 632	200 058 080 582
	TOTAL A COURT TERME	4 330 124 915	612 729 447 094	54 557 149 112	42 528 261 187	18 259 434 375	123 046 085 480	5 071 841 879	860 522 344 042
	TOTAL A MOYEN ET LONG TERME	22 638 152 302	180 627 664 118	37 573 638 320	9 457 247 403	5 520 512 795	238 845 578 969	12 440 465 178	50 523 259 084
	I. TOTAL CREDIT DE DECAISSEMENTS	26 968 277 217	793 566 564 227	92 130 787 432	51 985 508 589	23 779 947 170	361 891 664 449	17 512 307 057	1 367 835 056 141
	II. CREDITS D'ENGAGEMENT:	29 459 599 932	124 807 578 634	36 150 886 426	-	8 145	5 449 274 888	129 073 906 510	324 941 254 534
91	1. CREDITS DOCUMENTAIRES A L'IMPORTATION:	7 848 224 644	37 556 543 287	35 406 454 011	-	2 715	-	49 121 579 000	129 932 803 657
911	- PAYABLES A L'EMBARQUEMENT	7 848 224 644	19 381 523 882	35 406 454 011	-	2 715	-	34 913 536 000	97 549 741 252
912	- PAYABLES A DELAI D'EMBARQUEMENT	-	18 175 019 405	-	-	-	-	14 208 043 000	32 383 062 405
92	2. CREDITS DOCUMENTAIRES A L'EXPORTATION	-	9 386 627 875	-	-	-	71 995 000	5 879 533 510	15 338 156 384
93	3. AUTRES (LETTRES DE GARANTIE ET AUTRES CAUTIONS)	21 611 375 288	77 864 407 472	744 432 415	-	5 430	5 377 279 888	74 072 794 000	179 670 294 493

Tableau IV.15bis

ENCOURS DES CREDITS A DECAISSEMENT SUIVANT LES MONNAIES DE CONTRAT

(en millions de CDF)

	2 011	2 012												2 013
	DECEMBRE	JANVIER	FEVRIER	MARS	AVRIL	MAI	JUIN	JUILLET	AOUT	SEPTEMBRE	OCTOBRE	NOVEMBRE	DECEMBRE ^(a)	JANVIER ^(b)
- Crédits en Monnaie Nationale	46 428	45 307	42 493	47 409	47 722	48 358	51 741	52 008	53 554	58 133	55 159	59 069	65 827	65 827
- Crédits en Monnaies Etrangères	899 080	922 324	970 744	986 742	966 523	1 017 975	1 054 892	1 032 944	1 066 382	1 123 777	1 115 847	1 194 242	1 212 976	1 212 976
- Provisions	30 903	33 099	37 676	44 408	45 700	45 700	46 959	46 508	47 876	44 097	44 210	48 209	44 968	44 968
- Total des crédits à décaissement	976 411	1 000 730	1 050 913	1 078 560	1 059 944	1 112 033	1 153 592	1 131 460	1 167 812	1 226 007	1 215 216	1 301 520	1 323 772	1 323 772

Source: Banque Centrale du Congo.

Tableau IV.16

LES EMPLOIS DES AUTRES INSTITUTIONS DE DEPOTS

	2 012													2 013	
	DECEMBRE	JANVIER	FEVRIER	MARS	AVRIL(1)	MAI	JUIN	JUILLET	AOÛT	SEPTEMBRE	OCTOBRE	NOVEMBRE	DECEMBRE	JANVIER	
- Rés. libres des bques à la B.C.C. ⁽¹⁾	104 745	166 935	156 336	265 530	327 292	252 452	254 239	303 111	255 098	253 981	212 289	215 300	266 103	181 248	
- Réserves obligatoires à la B.C.C. ⁽¹⁾	104 375	55 360	87 843	75 800	-	-	-	-	-	-	-	-	-	-	
- Encours du crédit à l'économie	956 639	976 937	1 022 880	1 042 514	1 020 240	1 021 349	1 056 711	1 044 198	1 074 051	1 074 051	1 074 051	1 121 528	1 137 014	1 137 014	

Source: Banque Centrale du Congo.

(1) Depuis le 16/04/2012 les avoirs libres et les réserves obligatoires sont unifiés dans un seul compte.

Tableau IV.17

TAUX D'INTERET APPLIQUES PAR LA B.C.C SUR LE MARCHE MONETAIRE⁽¹⁾

	2 011	2 012												2 013
	DÉCEMBRE	JANVIER	FÉVRIER	MARS	AVRIL	MAI	JUIN	JUILLET	AOÛT	SEPTEMBRE	OCTOBRE	NOVEMBRE	DECEMBRE	JANVIER
1. TAUX DEBITEURS⁽²⁾														
Facilités permanentes	22.50	22.50	22.50	22.50	19.50	15.25	12.00	10.00	10.00	8.50	8.50	8.50	5.25	5.25
Prêts à court terme (Taux directeur)	20.00	20.00	20.00	20.00	17.00	12.75	9.50	7.50	7.50	6.00	6.00	6.00	4.00	4.00
2. TAUX CREDITEUR⁽³⁾														
Taux annuel des B.T.R														
- à 7 jours	15.24	17.04	15.24	11.66	1.38	7.14	8.04	8.81	5.22	3.80	0.91	0.45	0.20	0.35
- à 28 jours	17.32	15.71	17.32	14.09	9.00	5.52	7.92	8.94	7.08	6.10	3.90	2.83	2.13	0.45

Source: Banque Centrale du Congo.

(1) Depuis le 25 février 2005, les anciens guichets de call money et d'avances en comptes courants ont été fusionnés en un seul guichet dénommé "facilités permanentes" et le guichet de réescompte est devenu "prêts à court terme".

(2) il s'agit des taux à fin période

(3) S'agissant du taux créditeur, c'est le taux moyen pondéré qui est d'application depuis le 03 avril 2008 selon la nouvelle formule des BTR.

Tableau IV.18

**TAUX D' INTERET APPLIQUES PAR LES AUTRES INSTITUTIONS DE DEPOTS ⁽¹⁾
SUR LES TRANSACTIONS EN MONNAIE NATIONALE**

	2 011	2 012												2 013
	DÉCEMBRE	JANVIER	FÉVRIER	MARS	AVRIL	MAI	JUIN	JUILLET	AOUT	SEPTEMBRE [®]	OCTOBRE [®]	NOVEMBRE	DECEMBRE	JANVIER ^(p)
1.Taux d'int.moyen débiteurs des banques	40.61	38.70	38.94	30.36	28.81	29.86	28.36	27.40	26.27	24.83	22.90	22.42	22.51	21.01
- Taux d'intérêt courant à court terme														
- Taux d'intérêt effectif à court terme	51.20	48.20	48.60	36.00	36.00	35.90	35.80	34.30	32.50	30.36	27.53	26.84	26.84	24.90
- Taux d'intérêt réel à court terme	38.80	35.10	25.60	20.40	20.40	28.40	29.20	27.60	26.30	24.65	21.82	21.13	21.13	21.13
2.Taux d'int.moyen créditeurs des banques	14.58	13.96	12.22	8.88	7.98	7.98	6.88	8.73	3.87	4.57	6.40	6.05	6.10	7.86
3.Taux moyen des opérations au marché interbanc.	11.5	10.5	10.7	10.0	6.0	6.0	6.8	6.8	4.5	3.5	2.97	1.13	1.50	1.25
- Taux plancher	10.0	8.0	10.0	9.0	2.00	2.00	2.00	1.00	3.00	2.00	1.94	1.00	1.00	1.00
- Taux plafond	13.0	13.0	11.3	11.0	10.00	10.00	11.64	9.00	6.00	5.00	4.00	1.25	2.00	1.50

Source: Banque Centrale du Congo.

(1) ancienne appellation: Banques Créatrices de Monnaie.

99

Tableau IV.18bis

**TAUX D' INTERET APPLIQUES PAR LES AUTRES INSTITUTIONS DE DEPOTS ⁽¹⁾
SUR LES TRANSACTIONS EN MONNAIES ETRANGERES**

	2 011	2 012												2 013
	DÉCEMBRE	JANVIER	FÉVRIER	MARS	AVRIL	MAI	JUIN	JUILLET	AOUT	SEPTEMBRE [®]	OCTOBRE [®]	NOVEMBRE	DECEMBRE	JANVIER ^(p)
- 1.Taux d'int. Moyen débiteurs des banques	19.22	18.35	19.07	18.25	17.68	14.55	15.66	14.81	17.25	15.92	15.95	15.88	15.93	15.50
- 2.Taux d'int. Moy. Créditeurs des banques	3.30	3.15	3.06	2.97	2.95	3.82	3.18	3.35	2.43	3.31	3.55	3.37	3.35	3.38

Source: Banque Centrale du Congo.

(p) Situation provisoire en attendant l'envoi des données de certaines banques .

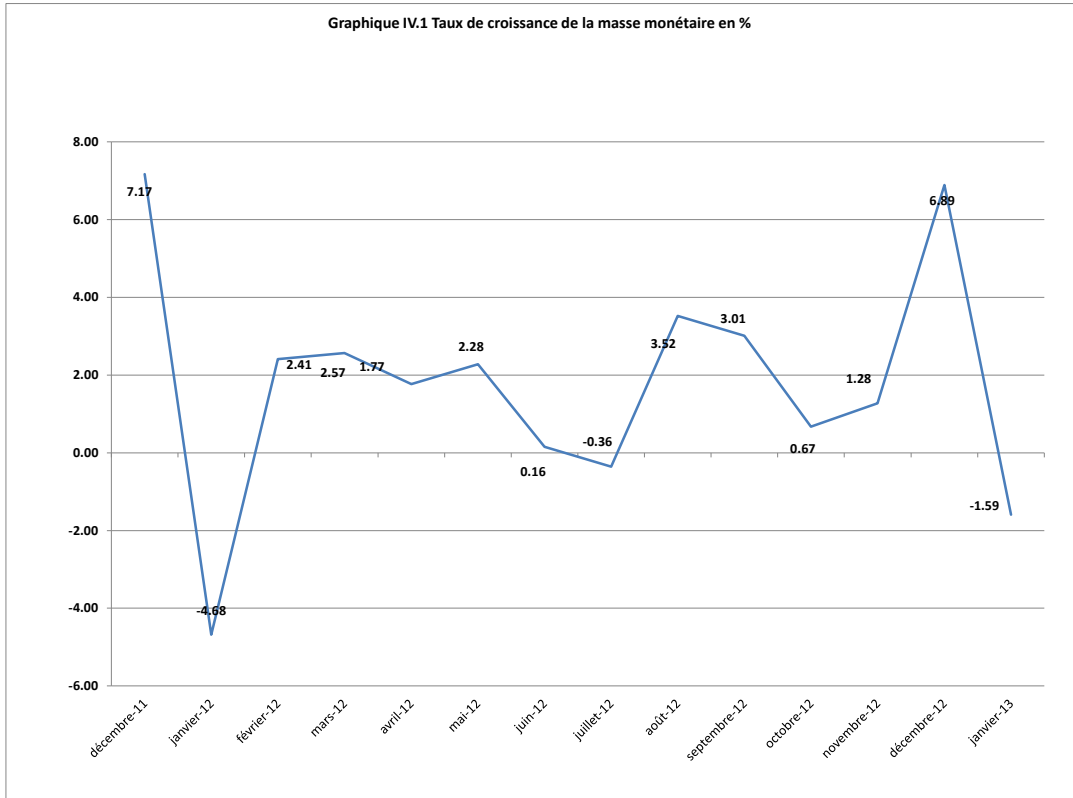

Source : Tableau IV. 1.

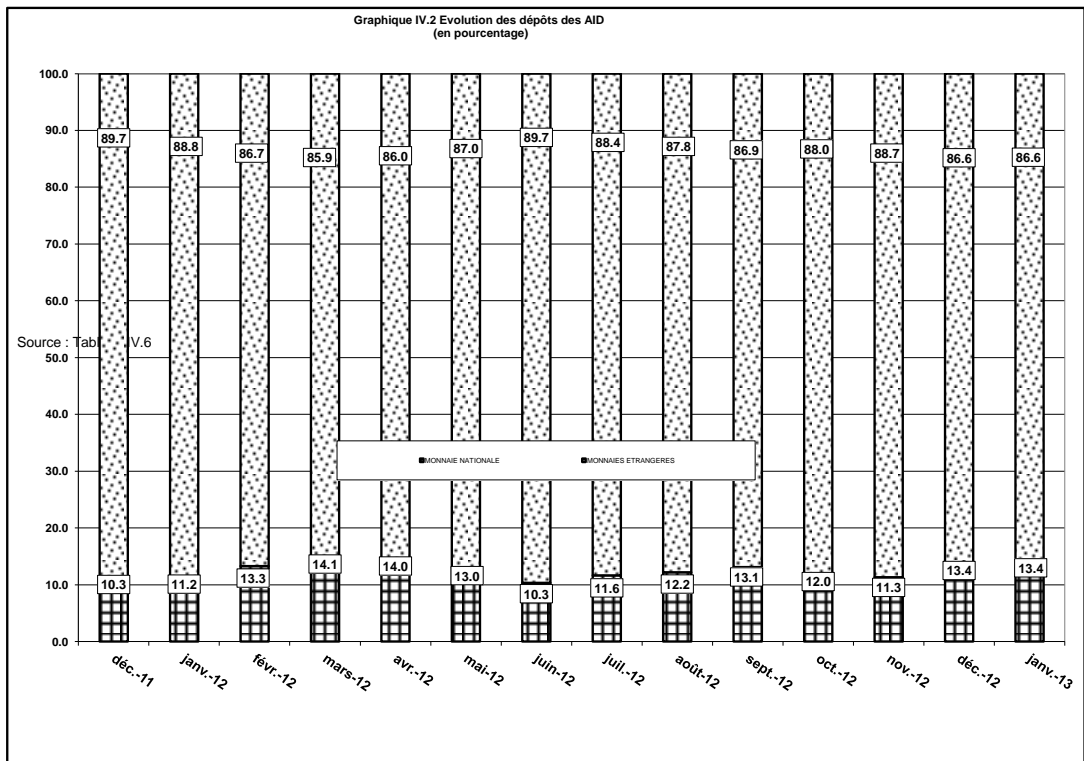

Source : Tableau IV. 6

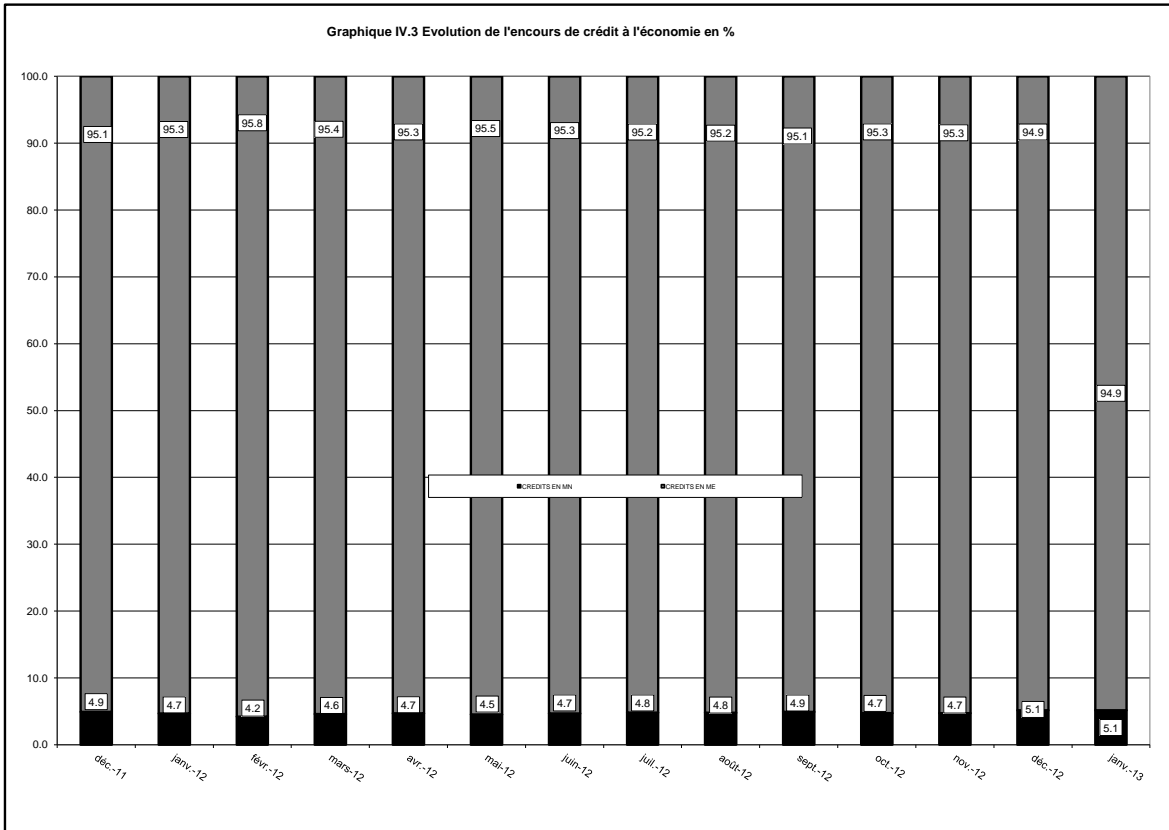

Source : Tableau IV. 15 bis

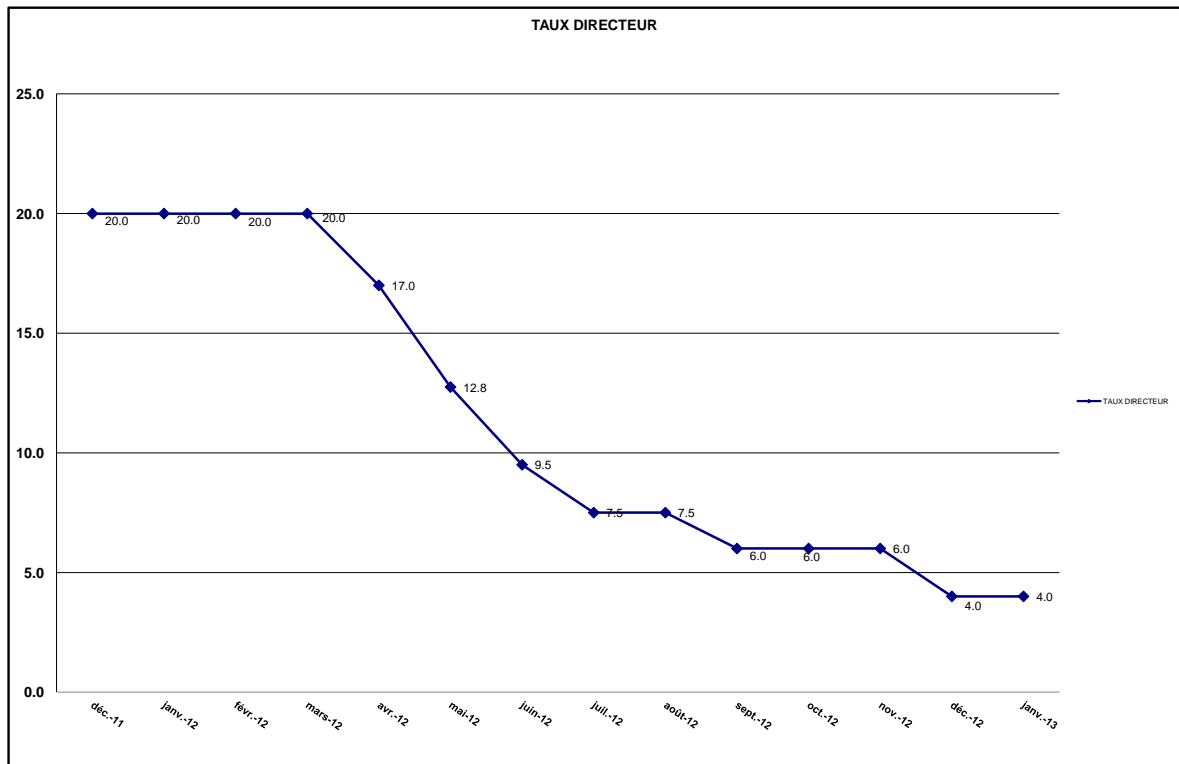

Source : Tableau IV. 17



BANQUE CENTRALE DU CONGO, Siège de Kinshasa