

**BANQUE CENTRALE DU CONGO**  
**DIRECTION GÉNÉRALE DE LA POLITIQUE MONÉTAIRE ET DES OPÉRATIONS BANCAIRES**  
DIRECTION DE LA RECHERCHE ET DES STATISTIQUES

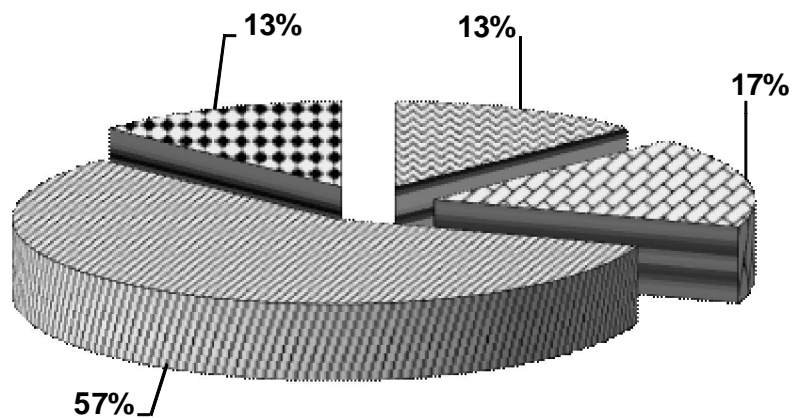

**BULLETIN MENSUEL D'INFORMATIONS  
STATISTIQUES**

JUILLET 2019



Kinshasa, le 15 août 2019

BANQUE CENTRALE DU CONGO  
DIRECTION GÉNÉRALE DE LA POLITIQUE MONÉTAIRE ET DES OPÉRATIONS BANCAIRES  
DIRECTION DE LA RECHERCHE ET DES STATISTIQUES

BULLETIN MENSUEL D'INFORMATIONS  
STATISTIQUES  
JUILLET 2019

Kinshasa, le 15 août 2019

## BULLETIN MENSUEL D'INFORMATIONS STATISTIQUES

Adresse	563, Boulevard Colonel Tshatshi Kinshasa-Gombe République Démocratique du Congo
Adresse postale	B.P. 2697
Téléphone	(243) 810 516 452 (243) 818 105 970 (243) 815 047 242 (243) 813 027 993
Site web	<a href="http://www.bcc.cd">http://www.bcc.cd</a>

*Le Bulletin mensuel d'informations statistiques a été élaboré par la Direction de la Recherche et des Statistiques sous la responsabilité et la supervision de la Direction Générale de la Politique Monétaire et des Opérations Bancaires.*

*Tous droits réservés. Les reproductions à usage pédagogique et non commercial sont autorisées sous réserve de citer la source.*

## AVERTISSEMENT

### I. Signes conventionnels utilisés dans les tableaux statistiques:

...	renseignement non disponible
-	renseignement nul
p	renseignement provisoire
e	estimation
a	chiffre inférieur à l'unité
c	carat
r	rectifié
t	tonne
tm	tonne métrique
m <sup>3</sup>	mètre cube
brl	baril
ot	once troy
Eur	euro
XDR	Droits de Tirages Spéciaux (DTS)
USD	dollar américain
GBP	livre sterling
CDF	franc congolais (Fc)
MN	monnaie nationale
ME	monnaies étrangères
BTR	billet de trésorerie

### II. Principales abréviations utilisées:

GCM	Gécamines
INS	Institut National de la Statistique
IRES	Institut de Recherches Economiques et Sociales
OCC	Office Congolais de Contrôle
ONC	Office National du Café
PIB	Produit intérieur brut
CEEC	Centre d'Evaluation, d'Expertise et de Certification des Substances Minérales précieuses et Semi-Précieuses
C.F.M.K.	Chemin de Fer Matadi Kinshasa
AID	Autres Institutions de Dépôts (Banques créatrices de monnaie)
BCC	Banque Centrale du Congo
CADECO	Caisse d'Epargne du Congo
S.N.EL	Société Nationale d'Electricité
REGIDESO	Régie de Distribution d'Eau
RVF	Régie des Voies Fluviales
SCTP	Société Commerciale des Transports et des Ports (ex ONATRA)
SEP-CONGO	Services des Entreprises Pétrolières Congolaises
SOCIR	Société Congolo-Italienne de Raffinage

## TABLE DES MATIERES

**PAGES**

### **STATISTIQUES ECONOMIQUES, FINANCIERES ET MONETAIRES A FIN JUILLET 2019**

#### **I. EVOLUTION DE L'ACTIVITE ECONOMIQUE**

1.	Evolution de la croissance économique et de la population .....	1
2.	Production minière et métallurgique.....	2
3.	Production agricole d'exportation et d'industries alimentaires.....	3
4.	Production et consommation du ciment.....	4
5.	Production de la raffinerie d'hydrocarbure.....	5
6.	Production et consommation d'eau et d'électricité.....	6
7.	Consommation des produits pétroliers.....	7
8.	Evolution des principaux indices d'activité économique.....	8
9.	Evolution des indices de volume de la consommation.....	9
10.	Volume des produits enregistrés à l'arrivée au port public de Kinshasa.....	10
11.	Volume des marchandises embarquées et débarquées au port de Matadi.....	11
12.	Trafic des marchandises et voyageurs par la SCTP.....	12
13.	Indice hebdomadaire des prix de détail à Kinshasa établi par la BCC.....	13
14.	Indice hebdomadaire des prix de détail à Lubumbashi établi par la BCC.....	14
15.	Indice hebdomadaire des prix de détail à Goma établi par la BCC.....	15
16.	Indice hebdomadaire des prix de détail à Bukavu établi par la BCC.....	16
17.	Indice hebdomadaire des prix de détail à Bandundu établi par la BCC.....	17
18.	Indice hebdomadaire des prix de détail à Kisangani établi par la BCC.....	18
19.	Indice hebdomadaire des prix de détail à Kananga établi par la BCC.....	19
20.	Indice hebdomadaire des prix de détail à Mbuji--Mayi établi par la BCC.....	20
21.	Indice hebdomadaire des prix de détail à Kindu établi par la BCC.....	21
22.	Indice hebdomadaire des prix de détail à Matadi établi par la BCC.....	22
23.	Indice hebdomadaire des prix de détail à Mbandaka établi par la BCC.....	23
24.	Indice hebdomadaire des prix de détail à couverture nationale établi par la BCC.....	24
25.	Variations mensuelles de l'indice hebdomadaire des prix moyen de détail à Kinshasa calculées par la BCC (par groupes d'articles).....	25
26.	Indice des prix de détail à Kinshasa établis par l'IRES.....	26
27.	Indice des prix à la consommation des ménages à Kinshasa établi par US-EMBASSY, Econ.....	27
28.	Variations des indices des prix à la consommation .....	28
29.	Evolution des prix produits pétroliers.....	29
30.	Indice des prix moyens des produits pétroliers.....	30
31.	Evolution des tarifs d'eau.....	31
32.	Evolution des tarifs d'électricité.....	32
	Aperçu graphique.....	33-36

#### **II. FINANCES PUBLIQUES**

1.	Situation de Trésorerie de l'Etat.....	37
2.	Recettes publiques.....	38
3.	Dépenses publiques.....	39
	Aperçu graphique.....	40-42

#### **III. RELATIONS ECONOMIQUES EXTERIEURES**

1.	Evolution mensuelle des cours moyens de la monnaie nationale par rapport au USD.....	43
2.	Evolution du taux de change du dollar sur le marché.....	44
3.	Variations moyennes mensuelles des cours de change en pourcentage.....	45
4.	Cours moyens de change interbancaires.....	46
5.	Volume des transactions sur le marché de change.....	47
6.	Exécution du budget en devises .....	48

7.	Position nette de change d'autres institutions des dépôts .....	49
8.	Evolution des cours des matières premières d'origine minérale.....	50
9.	Evolution des valeurs d'exportation du diamant.....	51
10.	Service de la dette par groupes de créanciers.....	52
11.	Evolution mensuelle du service de la dette par groupes de créanciers.....	53
12.	Evolution mensuelle des réserves de change.....	54
	Aperçu graphique.....	55-56
<b>IV.</b>	<b>MONNAIE ET CREDIT</b>	
1.	Situation des institutions des dépôts en millions de CDF.....	57
2.	Liquidités monétaires et quasi-monétaires.....	58
3.	Situation des institutions des dépôts en millions de USD.....	59
4.	Bilan analytique de la Banque Centrale du Congo.....	60
5.	Situation nette de la Banque Centrale du Congo.....	61
6.	Situation nette des Autres Institutions des Dépôts(AID).....	62
7.	Ventilation des émissions monétaires par coupure.....	63
8.	Ventilation des émissions monétaires en volume.....	64
9.	Origine des variations de la masse monétaire en milliers de CDF.....	65
10.	Origine des variations de la masse monétaire en pourcentage.....	66
11.	Situation des Avoirs Extérieurs Nets des organismes monétaires.....	67
12.	Avoirs Extérieurs Nets de la Banque Centrale du Congo en millions de CDF.....	68
13.	Avoirs Extérieurs Nets de la Banque Centrale du Congo en millions de USD.....	69
14.	Guichets de refinancement en millions de CDF.....	70
15.	Analyse des concours à l'économie.....	71
15 bis.	Encours des crédits à décaissement suivant les monnaies de contrat.....	72
16.	Les emplois des Autres Institutions de Dépôts (AID).....	73
17.	Taux d'intérêt appliqués par la Banque Centrale du Congo.....	74
18.	Taux d'intérêt appliqués par les AID sur les transactions en monnaie nationale.....	75
18 bis.	Taux d'intérêt appliqués par les AID sur les transactions en monnaie étrangères.....	76
	Aperçu graphique.....	77-78

**Tableau I.1.****EVOLUTION DE LA CROISSANCE ECONOMIQUE ET DE LA POPULATION**

	2010	2011	2012	2013	2014	2015	2016	2017(p)	2018 (p)	2019 <sup>(1)</sup> (e)
<b>Produit Intérieur Brut</b>										
(à prix courants)										
(en milliards de CDF)	19 536,68	23 759,42	26 954,56	30 051,18	33 223,99	35 111,23	37 517,39	55 676,09	76 689,27	86 622,21
(en milliards de USD)	21,57	25,84	29,32	32,68	35,91	37,92	37,13	38,02	47,27	52,57
<b>P.I.B./habitant</b>										
(en USD courants)	332,36	385,61	423,75	457,51	487,13	498,45	473,18	469,62	565,95	608,09
<b>Produit Intérieur Brut (2)</b>										
(à prix constants de 2005)										
(en milliards de CDF)	7 425,89	7 936,40	8 498,84	9 219,71	10 092,84	10 790,88	11 049,79	55 676,09	76 689,27	86 622,21
(en milliards de USD)	15,67	16,75	17,94	19,46	21,30	22,78	23,32	38,02	47,27	52,57
<b>Taux de croissance du P.I.B.</b>										
(en %)	7,11	6,87	7,09	8,48	9,47	6,92	2,40	3,73	5,82	5,62
<b>P.I.B. / habitant</b>										
(en USD constant de 2005)	241,54	249,97	259,26	272,46	288,99	299,40	297,18	298,80	306,50	312,77
<b>Taux de croissance du P.I.B / hab.</b>										
(en %)	3,70	3,49	3,72	5,09	6,07	3,60	-0,74	0,55	2,58	2,05
<b>Taux d'inflation fin période (*)</b>	9,84	15,43	5,67	1,08	1,26	1,60	25,04	46,82	7,73	4,60
<b>Taux d'inflation moyenne annuelle (*)</b>	23,50	15,54	9,34	1,16	1,21	1,81	5,87	35,93	22,98	5,06
<b>Population résidente (**)</b>										
(en milliers d'habitants)	64 891,91	67 013,04	69 189,27	71 422,01	73 714,95	76 071,92	78 478,84	80 961,91	83 523,54	86 446,87
<b>Taux de croissance de la population résidente</b>	3,29	3,27	3,25	3,23	3,21	3,20	3,16	3,16	3,16	3,50

Source : BCC; Direction de la Recherche et des Statistiques, Service des Statistiques Economiques.

(\*) Pour l'inflation en 2019, il s'agit respectivement des taux en glissement et en moyenne annuels calculés par la BCC à la 4<sup>ème</sup> semaine de juillet 2019.

(-) Source : Département des affaires économiques et sociales des Nations Unies.

(1) Estimations sur base des réalisations de production à fin juin 2019.

(2) A partir de 2002, base 100=2005.

Tableau I.2.

## PRODUCTION MINIÈRE ET HYDROCARBURE

PERIODES	Cuivre (t.m.)	Cobalt (t.m.)	Zinc (t.m.)	Diamant Industriel (1000 c)	Diamant artisanal (1000 c)	Or brut (Kilo)	Cassitérite (t.m.)	Wolframite (t.m.)	Coltan (t.m.)	Pétrole brut (brls)
<b>2005</b>	<b>28 462</b>	<b>16 242</b>	<b>15 109</b>	<b>5 759,9</b>	<b>29 447</b>	<b>2 244</b>	<b>8 950</b>	<b>484,7</b>	<b>152,2</b>	<b>9 216 249</b>
<b>2006</b>	<b>97 360</b>	<b>15 384</b>	<b>33 784</b>	<b>2 914,1</b>	<b>26 034</b>	<b>254</b>	<b>8 439</b>	<b>1 311,7</b>	<b>390,4</b>	<b>9 008 848</b>
<b>2007</b>	<b>96 391</b>	<b>17 886</b>	<b>33 809</b>	<b>1 046,7</b>	<b>27 223</b>	<b>122</b>	<b>14 694</b>	<b>1 193,7</b>	<b>393,5</b>	<b>8 816 314</b>
<b>2008</b>	<b>335 066</b>	<b>42 461</b>	<b>15 465</b>	<b>806,6</b>	<b>20 146</b>	<b>150</b>	<b>19 719</b>	<b>715,0</b>	<b>630,0</b>	<b>8 365 264</b>
<b>2009</b>	<b>309 181</b>	<b>56 258</b>	<b>19 636</b>	<b>1 008,5</b>	<b>16 871</b>	<b>220</b>	<b>15 512</b>	<b>351,8</b>	<b>463,7</b>	<b>9 382 311</b>
<b>2010</b>	<b>497 537</b>	<b>97 693</b>	<b>9 223</b>	<b>912,5</b>	<b>16 051</b>	<b>173,8</b>	<b>16 963</b>	<b>77,0</b>	<b>279,0</b>	<b>8 628 042</b>
<b>2011</b>	<b>499 198</b>	<b>99 475</b>	<b>14 758</b>	<b>997,3</b>	<b>17 601</b>	<b>164</b>	<b>18 598</b>	<b>45,2</b>	<b>382,9</b>	<b>8 557 920</b>
<b>2012</b>	<b>619 942</b>	<b>86 433</b>	<b>10 572</b>	<b>569,3</b>	<b>19 154</b>	<b>4 529</b>	<b>18 981</b>	<b>71,0</b>	<b>585,5</b>	<b>8 545 450</b>
<b>2013</b>	<b>922 016</b>	<b>76 593</b>	<b>12 114</b>	<b>245,8</b>	<b>16 653</b>	<b>6 112</b>	<b>6 231</b>	<b>115,3</b>	<b>500,0</b>	<b>8 351 350</b>
<b>2014</b>	<b>1 030 129</b>	<b>75 560</b>	<b>12 737</b>	<b>244,0</b>	<b>14 689</b>	<b>23 937</b>	<b>7 295</b>	<b>16,3</b>	<b>1 140,4</b>	<b>8 362 023</b>
<b>2015</b>	<b>1 039 007</b>	<b>83 529</b>	<b>12 675</b>	<b>328</b>	<b>14 284</b>	<b>31 791</b>	<b>8 304</b>	<b>106,4</b>	<b>2 102</b>	<b>8 247 348</b>
Janvier	100 817	6 842	758	86,6	824	2 397	979	0,0	108,5	738 979
Février	83 447	6 087	1 290	20,6	763	2 534	581	0,0	118,8	648 857
Mars	89 937	7 388	776	18,5	1 404	2 870	511	0,0	174,5	700 083
Avril	86 583	6 893	1 146	24,2	1 175	2 161	637	0,0	224,6	661 600
Mai	75 749	6 084	1 002	28,6	1 006	3 122	663	25,9	254,2	720 214
Juin	103 385	7 460	1 343	17,5	1 248	3 117	610	24,5	209,3	684 494
Juillet	96 945	7 008	1 428	4,7	686	2 217	678	4,2	179,4	705 502
Août	81 583	7 134	1 512	34,0	666	2 716	641	8,2	188,8	673 343
Septembre	88 263	7 531	1 035	12,2	1 862	3 035	643	8,7	173,4	630 796
Octobre	80 571	7 086	1 319	0,0	1 227	2 168	958	9,1	122,8	707 932
Novembre	76 436	6 867	881	56,2	1 460	2 601	672	1,8	144,1	688 269
Décembre	75 291	7 151	187	24,7	1 965	2 852	731	24,0	203,6	687 279
<b>2016</b>	<b>1 023 687</b>	<b>68 822</b>	<b>12 587</b>	<b>3 146</b>	<b>12 377</b>	<b>30 664</b>	<b>11 824</b>	<b>153,9</b>	<b>2 414</b>	<b>7 837 049</b>
Janvier	71 059	5 446	300	221,4	941	2 167	552	0,0	117,6	682 407
Février	73 616	4 685	-	272,5	1 152	2 410	551	1,0	156,2	637 380
Mars	77 204	4 323	1 173	225,6	976	2 336	886	0,5	155,4	692 302
Avril	93 651	4 745	672	221,2	515	1 951	720	8,0	302,4	660 069
Mai	85 081	4 992	948	331,6	1 059	2 227	957	5,6	341,8	667 256
Juin	81 123	6 886	1 095,67	248,0	1 167	2 811	905	10,3	328,5	655 149
Juillet	94 240	6 688	1 329	234,8	1 144	2 610	1 062	16,5	134,7	664 175
Août	92 068	6 478	1 507	245,0	917	2 642	1 265	25,4	132,1	664 003
Septembre	92 149	6 021	1 770	309,1	1 446	2 839	1 325	22,2	151,5	631 011
Octobre	91 756	6 743	1 580	289,3	1 729	2 578	1 278	21,9	161,1	662 876
Novembre	89 675	6 194	937	288,2	421	3 219	1 331	21,8	240,6	618 383
Décembre	82 064	5 621	1 274	258,8	911	2 874	992	20,8	192,2	602 038
<b>2017 <sup>(p)</sup></b>	<b>1 094 638</b>	<b>82 461</b>	<b>12 337</b>	<b>3 487,8</b>	<b>15 404</b>	<b>31 586</b>	<b>17 682</b>	<b>247,9</b>	<b>1 995,7</b>	<b>7 535 551</b>
Janvier	91 729	6 222	1 862	299,7	1 315	2 485	1 043	10,8	104,9	654 961
Février	79 850	5 159	1 156	228,2	1 833	2 504	1 080	16,7	119,8	575 514
Mars	102 737	6 414	1 441	230,2	1 110	2 807	950	21,1	168,2	673 422
Avril	94 010	6 311	1 911	271,4	888	2 461	1 103	13,7	140,4	637 085
Mai	90 405	6 355	1 400	297,7	727	2 749	2 139	97,0	224,3	643 430
Juin	94 999	7 689	1 139	295,5	1 282	2 495	2 866	19,4	157,4	613 066
Juillet	90 939	6 580	1 564	375,3	822	2 266	1 732	12,1	158,3	609 616
Août	105 853	7 613	1 337	315,1	1 122	2 710	2 073	9,7	329,5	620 991
Septembre	85 077	7 464	170	270,1	1 449	2 879	1 260	3,0	175,4	608 344
Octobre	90 450	7 384	121	366,5	1 490	2 223	1 319	4,7	166,0	647 112
Novembre	84 371	8 115	155	258,4	2 491	2 736	1 009	28,0	153,5	610 038
Décembre	84 216	7 156	81	279,9	873	3 271	1 107	11,7	98,0	641 972
<b>2018 <sup>(p)</sup></b>	<b>1 225 227</b>	<b>109 402</b>	<b>1 047</b>	<b>3 201,8</b>	<b>11 929</b>	<b>36 777</b>	<b>16 273</b>	<b>380,0</b>	<b>2 266,9</b>	<b>8 392 682</b>
Janvier	88 946	7 894	353	275,1	1 128	3 024	1 569	16,3	104,9	673 776
Février	96 963	7 672	10	279,5	1 108	2 615	1 634	20,5	192,4	626 454
Mars	102 811	8 354	151	285,1	817	2 910	1 069	20,3	154,2	688 859
Avril	93 764	8 769	112	288,7	955	2 622	1 145	18,2	161,2	693 602
Mai	113 984	10 602	87,97	249,3	1 286	3 267	1 485	25,7	115,3	720 119
Juin	100 783	9 198	44	233,2	848	3 510	1 351	25,8	151,7	682 039
Juillet	117 084	9 287	10	238,1	659	3 287	1 908	71,0	204,7	703 384
Août	106 367	10 370	35,90	267,0	704	3 371	1 628	38,0	211,4	714 904
Septembre	89 785	8 941	27	267,8	843	3 458	1 261	37,9	166,5	699 084
Octobre	110 269	11 601	31,97	319,2	1 586	2 755	878	27,7	328,5	724 740
Novembre	108 277	7 988	21	266,4	1 494	3 175	1 163	67,7	224,8	727 015
Décembre	96 196	8 725	163	232,5	500	2 783	1 184	11,1	251,4	738 706
<b>2019 <sup>(p)</sup></b>	<b>672 272</b>	<b>53 855</b>	<b>3 985</b>	<b>1 240</b>	<b>6 054</b>	<b>16 645</b>	<b>2 998</b>	<b>39</b>	<b>310</b>	<b>4 125 554</b>
Janvier	90 580	10 765	425	463,8	273	2 944	698	7,3	58,6	721 563
Février	109 302	8 080	425	1 110	1 138	2 592	1 180	-	117,9	656 895
Mars	104 330	6 439	425	0,000	696	2 716	1 121	32,0	133,5	718 757
Avril	111 855	8 683	1 275	249,857	1 272	2 341	...	...	...	662 382
Mai	135 977	10 555	804	308,395	1 570	2 917	...	...	...	666 603
Juin	120 228	9 333	631	217,145	1 105	3 134	...	...	...	699 353
Juillet	...	...	...	...	...	...	...	...	...	...

Sources : Ministère des Mines, C.E.E.C., Sociétés Minières et Sociétés pétrolières.





TABLEAU I.4.

## PRODUCTION ET CONSOMMATION DE CIMENT

( en tonnes métriques )

PERIODES	CIMENT PORTLAND NORMAL			
	Production	Consommation locale	Exportation	Stock <sup>(1)</sup>
<b>2005</b>	<b>521 368</b>	<b>415 665</b>	<b>76 858</b>	<b>43 196</b>
<b>2006</b>	<b>519 233</b>	<b>450 592</b>	<b>80 820</b>	<b>31 016</b>
<b>2007</b>	<b>530 196</b>	<b>476 909</b>	<b>56 439</b>	<b>27 865</b>
<b>2008</b>	<b>411 212</b>	<b>374 112</b>	<b>33 408</b>	<b>31 557</b>
<b>2009</b>	<b>460 344</b>	<b>385 798</b>	<b>62 723</b>	<b>43 380</b>
<b>2010</b>	<b>489 745</b>	<b>427 242</b>	<b>58 519</b>	<b>47 364</b>
<b>2011</b>	<b>457 761</b>	<b>420 268</b>	<b>37 958</b>	<b>46 899</b>
<b>2012</b>	<b>413 181</b>	<b>385 206</b>	<b>29 807</b>	<b>45 068</b>
<b>2013</b>	<b>446 610</b>	<b>420 975</b>	<b>26 894</b>	<b>43 809</b>
<b>2014</b>	<b>329 205</b>	<b>316 911</b>	<b>12 573</b>	<b>43 530</b>
<b>2015</b>	<b>398 749</b>	<b>397 970</b>	<b>1 122</b>	<b>43 187</b>
<b>2016</b>	<b>253 201</b>	<b>229 967</b>	<b>-</b>	<b>66 421</b>
Janvier	28 257	27 770	-	43 674
Février	22 758	23 333	-	43 099
Mars	24 065	23 865	-	43 299
Avril	17 873	17 857	-	43 315
Mai	13 463	13 302	-	43 476
Juin	8 187	8 028	-	43 635
Juillet	16 369	16 577	-	43 427
Août	34 332	34 954	-	42 805
Septembre	19 843	19 846	-	42 803
Octobre	8 510	8 514	-	42 799
Novembre	6 926	9 659	-	40 066
Décembre	52 617	26 262	-	66 421
<b>2017 <sup>(p)</sup></b>	<b>899 533</b>	<b>881 733</b>	<b>-</b>	<b>84 221</b>
Janvier	31 102	35 496	-	62 028
Février	46 836	53 733	-	55 130
Mars	75 301	72 476	-	57 955
Avril	72 476	66 165	-	64 266
Mai	81 939	82 511	-	63 694
Juin	68 688	67 599	-	64 783
Juillet	90 288	93 770	-	61 301
Août	93 095	71 754	-	82 643
Septembre	103 393	101 894	-	84 142
Octobre	93 023	91 469	-	85 696
Novembre	74 773	74 563	-	85 906
Décembre	68 618	70 304	-	84 221
<b>2018 <sup>(p)</sup></b>	<b>1 842 782</b>	<b>1 825 757</b>	<b>-</b>	<b>87 362</b>
Janvier	95 132	94 862	-	84 491
Février	85 982	85 955	-	84 517
Mars	85 045	84 964	-	84 598
Avril	85 686	85 297	-	84 987
Mai	87 784	87 357	-	85 414
Juin	87 022	86 617	-	85 819
Juillet	88 719	88 594	-	85 944
Août	85 571	85 372	-	86 143
Septembre	85 000	84 621	-	86 522
Octobre	86 920	86 673	-	86 769
Novembre	88 613	88 327	-	87 055
Décembre	86 867	86 559	-	87 362
<b>2019 <sup>(p)</sup></b>	<b>397 221</b>	<b>390 279</b>	<b>-</b>	<b>94 304</b>
Janvier	97 370	98 155	-	86 578
Février	103 949	102 533	-	87 995
Mars	100 081	94 983	-	93 093
Avril	95 820	94 609	-	94 304
Mai	...	...	...	...
Juin	...	...	...	...
Juillet	...	...	...	...

Sources : Sociétés productrices de ciment.

(1) Stock fin période.

**Tableau I.5.**

**PRODUCTION DE LA RAFFINERIE D'HYDROCARBURES**  
(tonnes métriques)

	2000	2001	2002	2003	2004	2005	2006	2007	2008	2009	2010	2011	2012	2013	2014	2015	2016	2017				2018				2019											
																		1 <sup>er</sup> T.	2e T.	3e T.	4e T.	1 <sup>er</sup> T.	2e T.	3 <sup>er</sup> T.	4 <sup>er</sup> T.	1 <sup>er</sup> T.	2e T.										
<b>1. Brut traité (1)</b>	-	-	-	-	-	-	-	-	-	-	-	-	-	-	-	-	-	-	-	-	-	-	-	-	-	-	-	-	-	-	-	-	-	-	-	-	-
<b>2. Consommation de la raffinerie et pertes</b>	671	547	-	-	395	-	-	554	99	-	304	96	-	119	-	100	108	-	88	-	-	-	-	-	-	-	-	-	-	-	-	-	-	-	-	-	-
<b>3. Production totale</b>	-	-	-	-	-	-	-	-	-	-	-	-	-	-	-	-	-	-	-	-	-	-	-	-	-	-	-	-	-	-	-	-	-	-	-	-	-
Gaz liquéfié	-	-	-	-	-	-	-	-	-	-	-	-	-	-	-	-	-	-	-	-	-	-	-	-	-	-	-	-	-	-	-	-	-	-	-	-	-
Essence super	-	-	-	-	-	-	-	-	-	-	-	-	-	-	-	-	-	-	-	-	-	-	-	-	-	-	-	-	-	-	-	-	-	-	-	-	-
A.T.K. et pétrole	-	-	-	-	-	-	-	-	-	-	-	-	-	-	-	-	-	-	-	-	-	-	-	-	-	-	-	-	-	-	-	-	-	-	-	-	-
Gasoil	-	-	-	-	-	-	-	-	-	-	-	-	-	-	-	-	-	-	-	-	-	-	-	-	-	-	-	-	-	-	-	-	-	-	-	-	-
Fuel Oil	-	-	-	-	-	-	-	-	-	-	-	-	-	-	-	-	-	-	-	-	-	-	-	-	-	-	-	-	-	-	-	-	-	-	-	-	-
<b>4. Ventes sur le marché intérieur</b>	121 352	84 667	-	-	-	-	-	-	-	-	-	-	-	-	-	-	-	-	-	-	-	-	-	-	-	-	-	-	-	-	-	-	-	-	-	-	-
<b>5. Exportations</b>	-	-	-	-	-	-	-	-	-	-	-	-	-	-	-	-	-	-	-	-	-	-	-	-	-	-	-	-	-	-	-	-	-	-	-	-	-
<b>6. Variation des stocks</b>	-121 352	-84 667	-	-	-	-	-	-	-	-	-	-	-	-	-	-	-	-	-	-	-	-	-	-	-	-	-	-	-	-	-	-	-	-	-	-	-

Source : SOCI.R.

(1) = (3+4+5+6)

Tableau I.6.

## PRODUCTION ET CONSOMMATION D'EAU ET D'ELECTRICITE

PERIODES	EAU POTABLE ( 10 <sup>3</sup> m <sup>3</sup> )		ELECTRICITE ( 10 <sup>3</sup> kwh )	
	production	consommation	production	consommation
<b>2005</b>	<b>228 401</b>	<b>134 078</b>	<b>7 128</b>	<b>4 496</b>
<b>2006</b>	<b>235 068</b>	<b>141 288</b>	<b>7 629</b>	<b>5 697</b>
<b>2007</b>	<b>242 341</b>	<b>139 181</b>	<b>7 543</b>	<b>4 636</b>
<b>2008</b>	<b>245 253</b>	<b>145 826</b>	<b>7 495</b>	<b>5 201</b>
<b>2009</b>	<b>273 179</b>	<b>153 036</b>	<b>7 665</b>	<b>6 104</b>
<b>2010</b>	<b>283 202</b>	<b>156 544</b>	<b>7 454</b>	<b>6 630</b>
<b>2011</b>	<b>277 246</b>	<b>165 273</b>	<b>7 010</b>	<b>6 781</b>
<b>2012</b>	<b>271 760</b>	<b>166 868</b>	<b>7 547</b>	<b>6 678</b>
<b>2013</b>	<b>285 876</b>	<b>169 308</b>	<b>8 349</b>	<b>7 424</b>
<b>2014</b>	<b>298 329</b>	<b>176 377</b>	<b>8 728</b>	<b>7 716</b>
<b>2015</b>	<b>311 021</b>	<b>181 450</b>	<b>8 930</b>	<b>7 265</b>
<b>2016</b>	<b>324 241</b>	<b>178 798</b>	<b>8 891</b>	<b>6 983</b>
Janvier	27 597	14 641	681	594
Février	25 771	14 713	657	626
Mars	27 264	15 057	700	533
Avril	27 370	14 988	724	558
Mai	28 141	14 816	749	565
Juin	27 014	15 130	739	581
Juillet	28 031	15 105	798	564
Août	26 956	15 006	753	576
Septembre	26 920	15 258	724	571
Octobre	26 984	14 858	808	613
Novembre	25 589	14 661	756	612
Décembre	26 606	14 565	801	590
<b>2017<sup>(p)</sup></b>	<b>320 993</b>	<b>173 376</b>	<b>9 410</b>	<b>7 230</b>
Janvier	27 089	14 261	820	618
Février	24 303	13 690	728	601
Mars	27 474	14 594	789	589
Avril	26 010	14 419	780	602
Mai	27 434	14 543	773	610
Juin	27 021	14 425	739	631
Juillet	28 189	14 538	760	590
Août	27 430	14 486	814	593
Septembre	26 530	14 552	782	617
Octobre	27 532	14 727	808	586
Novembre	26 054	14 569	807	603
Décembre	25 926	14 570	809	590
<b>2018<sup>(p)</sup></b>	<b>306 199</b>	<b>176 715</b>	<b>10 561</b>	<b>7 604</b>
Janvier	26 220	14 954	860	588
Février	23 511	14 369	792	627
Mars	26 307	15 217	878	593
Avril	25 283	14 739	899	636
Mai	26 263	15 098	859	650
Juin	25 939	15 092	871	671
Juillet	26 399	14 824	941	649
Août	25 847	14 819	832	580
Septembre	24 476	14 362	830	602
Octobre	25 476	14 591	917	648
Novembre	24 899	14 357	936	683
Décembre	25 579	14 292	947	678
<b>2019<sup>(p)</sup></b>	<b>...</b>	<b>...</b>	<b>4 769</b>	<b>3 407</b>
Janvier	...	...	965	663
Février	...	...	876	698
Mars	...	...	996	660
Avril	...	...	939	703
Mai	...	...	993	683
Juin	...	...	...	...
Juillet	...	...	...	...

Source : REGIDESO et SNEL.

Tableau I.7.

## CONSOMMATION DES PRODUITS PETROLIERS

( en m<sup>3</sup> )

PERIODES	ESSENCE AUTO	CARBURAN T AVIATION (1)	PETROLE	GASOIL	FUEL OIL	HUILES	TOTAL
<b>2010</b>	300 674	182 002	9 374	345 425	47 930	3 161	888 565
<b>2011</b>	338 792	181 155	10 909	497 887	45 696	2 107	1 076 547
<b>2012</b>	341 677	174 889	5 609	489 039	40 649	2 959	1 054 821
<b>2013</b>	387 838	184 031	3 286	545 903	37 894	662	1 159 613
<b>2014</b>	422 105	181 129	2 643	643 502	30 629	5	1 280 014
<b>2015</b>	407 197	152 802	2 029	637 604	16 876	11	1 216 519
<b>2016</b> <sup>(p)</sup>	362 760	142 381	1 100	482 290	18 754	-	1 007 285
Janvier	29 099	10 006	44	37 268	1 795	-	78 211
Février	28 023	9 724	99	41 531	1 765	-	81 142
Mars	31 597	11 576	206	43 661	1 539	-	88 580
Avril	29 312	11 025	142	36 194	1 841	-	78 515
Mai	28 625	11 149	109	42 163	2 104	-	84 150
Juin	28 813	12 722	67	38 919	1 585	-	82 106
Juillet	31 516	13 491	59	49 660	1 037	-	95 763
Août	29 180	13 069	99	39 824	1 445	-	83 617
Septembre	31 711	10 235	83	40 738	1 114	-	83 882
Octobre	31 865	12 936	73	40 657	1 371	-	86 902
Novembre	30 382	13 381	49	36 305	1 198	-	81 315
Décembre	32 635	13 067	70	35 370	1 960	-	83 103
<b>2017</b> <sup>(p)</sup>	<b>357 980</b>	<b>144 337</b>	<b>1 040</b>	<b>503 611</b>	<b>17 743</b>	-	<b>1 024 711</b>
Janvier	28 715	10 458	117	38 915	1 140	-	79 346
Février	27 654	9 492	97	43 367	1 811	-	82 421
Mars	31 181	12 576	121	45 592	1 758	-	91 228
Avril	28 926	10 380	101	37 794	1 345	-	78 547
Mai	28 247	10 826	80	44 027	1 781	-	84 962
Juin	28 434	11 712	108	40 639	1 477	-	82 370
Juillet	31 101	11 880	128	51 855	1 378	-	96 342
Août	28 796	12 336	62	41 585	1 648	-	84 427
Septembre	31 294	12 248	91	42 539	1 900	-	88 071
Octobre	31 445	13 968	59	42 454	1 205	-	89 132
Novembre	29 982	14 045	30	37 910	1 197	-	83 164
Décembre	32 205	14 416	44	36 934	1 104	-	84 703
<b>2018</b> <sup>(p)</sup>	<b>356 786</b>	<b>166 482</b>	<b>1 621</b>	<b>466 412</b>	<b>14 320</b>	-	<b>1 005 621</b>
Janvier	26 092	13 501	135	34 041	1 350	-	75 120
Février	26 410	12 983	147	33 437	1 190	-	74 166
Mars	30 794	14 561	162	38 930	1 367	-	85 814
Avril	28 340	13 574	99	38 494	1 468	-	81 976
Mai	26 958	12 819	140	33 180	1 090	-	74 188
Juin	26 042	15 311	113	36 860	1 320	-	79 647
Juillet	31 180	15 170	205	39 792	1 594	-	87 942
Août	31 266	14 611	104	40 149	1 383	-	87 513
Septembre	33 292	14 049	124	39 191	1 070	-	87 726
Octobre	33 667	13 602	128	47 300	1 219	-	95 916
Novembre	29 603	12 833	130	34 871	769	-	78 206
Décembre	33 140	13 469	134	50 165	499	-	97 407
<b>2019</b> <sup>(p)</sup>	<b>100 210</b>	<b>39 181</b>	<b>300</b>	<b>112 966</b>	<b>411</b>	-	<b>253 068</b>
Janvier	32 147	13 044	86	37 641	127	-	83 046
Février	34 759	13 076	123	37 678	149	-	85 786
Mars	33 303	13 060	91	37 646	135	-	84 236
Avril	...	...	...	...	...	...	...
Mai	...	...	...	...	...	...	...
Juin	...	...	...	...	...	...	...
Juillet	...	...	...	...	...	...	...

Source : SEP-CONGO.  
(1) = AVGAS + Jet A1



Tableau I.9.

## EVOLUTION DES INDICES DE VOLUME DE CONSOMMATION

(base 2012 = 100)

PERIODES	PRODUITS PETROLIERS <sup>(1)</sup>	CIMENT	EAU POTABLE	ELECTRICITE
<b>2005</b>	<b>56,9</b>	<b>107,9</b>	<b>80,3</b>	<b>67,3</b>
<b>2006</b>	<b>60,8</b>	<b>119,6</b>	<b>84,7</b>	<b>85,3</b>
<b>2007</b>	<b>66,6</b>	<b>123,8</b>	<b>83,4</b>	<b>68,7</b>
<b>2008</b>	<b>74,8</b>	<b>97,1</b>	<b>87,4</b>	<b>77,9</b>
<b>2009</b>	<b>75,3</b>	<b>100,2</b>	<b>91,7</b>	<b>91,4</b>
<b>2010</b>	<b>80,2</b>	<b>110,9</b>	<b>93,8</b>	<b>99,3</b>
<b>2011</b>	<b>101,9</b>	<b>108,5</b>	<b>99,0</b>	<b>101,5</b>
<b>2012</b>	<b>100,0</b>	<b>100,0</b>	<b>100,0</b>	<b>100,0</b>
<b>2013</b>	<b>111,2</b>	<b>109,3</b>	<b>102,9</b>	<b>111,2</b>
<b>2014</b>	<b>125,3</b>	<b>82,3</b>	<b>105,7</b>	<b>115,5</b>
<b>2015</b>	<b>121,3</b>	<b>103,3</b>	<b>108,7</b>	<b>108,8</b>
<b>2016</b> <sup>(p)</sup>	<b>98,6</b>	<b>59,7</b>	<b>107,1</b>	<b>104,6</b>
Janvier	93,3	86,5	105,3	106,7
Février	97,7	72,7	105,8	112,5
Mars	105,4	74,3	108,3	95,8
Avril	92,3	55,6	107,8	100,3
Mai	99,9	41,4	106,5	101,5
Juin	94,9	25,0	108,8	104,5
Juillet	112,6	51,6	108,6	101,3
Août	96,5	108,9	107,9	103,5
Septembre	100,8	61,8	109,7	102,6
Octobre	101,2	26,5	106,9	110,1
Novembre	93,0	30,1	105,4	109,9
Décembre	95,8	81,8	104,7	106,1
<b>2017</b> <sup>(p)</sup>	<b>100,4</b>	<b>228,9</b>	<b>103,9</b>	<b>108,3</b>
Janvier	94,3	110,6	102,6	111,0
Février	99,8	167,4	98,4	108,0
Mars	107,6	225,8	104,9	105,8
Avril	93,3	206,1	103,7	108,2
Mai	101,4	257,0	104,6	109,5
Juin	96,7	210,6	103,7	113,4
Juillet	115,6	292,1	104,5	105,9
Août	98,6	223,5	104,2	106,6
Septembre	103,8	317,4	104,6	110,9
Octobre	102,8	284,9	105,9	105,3
Novembre	94,6	232,3	104,8	108,4
Décembre	96,2	219,0	104,8	106,1
<b>2018</b> <sup>(p)</sup>	<b>95,7</b>	<b>271,3</b>	<b>105,9</b>	<b>113,9</b>
Janvier	84,3	295,5	107,5	105,6
Février	83,7	267,8	103,3	112,6
Mars	97,5	264,7	109,4	106,5
Avril	93,6	265,7	106,0	114,3
Mai	84,0	272,1	108,6	116,8
Juin	88,0	269,8	108,5	120,5
Juillet	99,6	276,0	106,6	116,7
Août	99,8	266,0	106,6	104,3
Septembre	100,8	263,6	103,3	108,1
Octobre	112,6	270,0	104,9	116,4
Novembre	89,5	275,2	103,2	122,8
Décembre	114,9	269,7	102,8	121,7
<b>2019</b> <sup>(p)</sup>	<b>97,6</b>	<b>304,0</b>	...	<b>122,5</b>
Janvier	95,8	305,8	...	119,1
Février	99,5	319,4	...	125,5
Mars	97,4	295,9	...	118,6
Avril	...	294,7	...	126,4
Mai	...	...	...	122,7
Juin	...	...	...	...
Juillet	...	...	...	...

(1) Non compris le carburant aviation et huiles.

Tableau I.10.

**VOLUME DES PRODUITS ENREGISTRES A L'ARRIVEE AU PORT PUBLIC DE KINSHASA <sup>(1)</sup>**  
( en tonnes métriques )

PRODUITS	2016		2017												2018												2019								
	Total	Janv	Fév	Mars	Avril	Mai	Juin	Juillet	Août	Sept	Oct	Nov	Déc	Total	Janv	Fév	Mars	Avril	Mai	Juin	Juillet	Août	Sept	Oct	Nov	Déc	Total	Janv	Fév	Mars	Avril	Mai	Juin	Juillet	
Huile en vrac	-	-	-	-	-	-	-	-	-	-	-	-	-	-	-	-	-	-	-	-	-	-	-	-	-	-	-	...	...	...	...	...	...	...	...
Bois	81 199	4 036	1 787	2 710	4 274	3 053	3 047	3 077	9 054	5 447	7 432	5 270	6 103	55 291	9 094	3 301	4 125	4 144	5 004	3 790	7 179	2 992	7 325	2 459	2 344	2 667	54 425	...	...	...	...	...	...	...	
Café	-	-	-	-	-	-	-	-	-	-	-	-	-	-	-	-	-	-	-	-	-	-	-	-	-	-	-	...	...	...	...	...	...	...	...
Cacao	-	-	-	-	-	-	-	-	-	-	-	-	-	-	-	-	-	-	-	-	-	-	-	-	-	-	-	...	...	...	...	...	...	...	...
Caoutchouc	-	-	-	-	-	-	-	-	-	-	-	-	-	-	-	-	-	-	-	-	-	-	-	-	-	-	-	...	...	...	...	...	...	...	...
Manioc	-	-	-	-	-	-	-	-	-	-	-	-	-	-	-	-	-	-	-	-	-	-	-	-	-	-	-	...	...	...	...	...	...	...	...
et farines	-	-	-	-	-	-	-	-	-	-	-	-	-	-	-	-	-	-	-	-	-	-	-	-	-	-	-	...	...	...	...	...	...	...	...
Riz et dérivés	-	-	-	-	-	-	-	-	-	-	-	-	-	-	-	-	-	-	-	-	-	-	-	-	-	-	-	...	...	...	...	...	...	...	...
Maïs	112	15	15	46	44	47	25	35	46	39	36	35	40	423	96	37	21	57	106	64	18	13	21	26	21	11	491	...	...	...	...	...	...	...	
Arachides	-	-	-	-	-	-	-	-	-	-	-	-	-	-	-	-	-	-	-	-	-	-	-	-	-	-	-	...	...	...	...	...	...	...	...
Haricots	-	-	-	-	-	-	-	-	-	-	-	-	-	-	-	-	-	-	-	-	-	-	-	-	-	-	-	...	...	...	...	...	...	...	...
Fûts et containers vides	985	87	22	97	95	91	17	18	24	17	11	5	5	487	49	3	101	559	811	606	172	746	1 479	1 013	814	781	7 133	...	...	...	...	...	...	...	
Divers	8 140	195	156	303	415	7 931	1 408	2 966	732	536	688	557	1 334	17 220	2 045	380	10 557	2 378	4 712	3 324	5 266	5 734	4 853	4 617	4 729	3 631	52 225	...	...	...	...	...	...	...	
<b>Total</b>	<b>90 436</b>	<b>4 333</b>	<b>1 979</b>	<b>3 156</b>	<b>4 828</b>	<b>11 123</b>	<b>4 498</b>	<b>6 096</b>	<b>9 855</b>	<b>6 038</b>	<b>8 166</b>	<b>5 868</b>	<b>7 482</b>	<b>73 422</b>	<b>11 284</b>	<b>3 721</b>	<b>14 804</b>	<b>7 138</b>	<b>10 634</b>	<b>7 783</b>	<b>12 634</b>	<b>9 485</b>	<b>13 678</b>	<b>8 115</b>	<b>7 909</b>	<b>7 089</b>	<b>114 274</b>	<b>0</b>	<b>0</b>	<b>0</b>	<b>0</b>	<b>0</b>	<b>0</b>	<b>0</b>	

Source : Société Commerciales de Transport et des Ports (S.C.T.P.) ex. ONATRA.

( 1 ) Il s'agit du déchargement des barges, non compris les statistiques des embarcations privées.



**Tableau I.11.**

**VOLUME DES MARCHANDISES EMBARQUEES  
ET DEBARQUEES AU PORT DE MATADI**

(en tonnes métriques)

PERIODES	IMPORTATIONS	EXPORTATIONS	TOTAL GENERAL
<b>2007</b>	<b>1 533 669</b>	<b>457 654</b>	<b>1 991 323</b>
<b>2008</b>	<b>1 668 167</b>	<b>448 431</b>	<b>2 116 598</b>
<b>2009</b>	<b>1 932 892</b>	<b>323 729</b>	<b>2 256 621</b>
<b>2010</b>	<b>1 689 039</b>	<b>373 577</b>	<b>2 062 616</b>
<b>2011</b>	<b>2 287 802</b>	<b>504 359</b>	<b>2 792 161</b>
<b>2012</b>	<b>2 211 025</b>	<b>441 958</b>	<b>2 652 983</b>
<b>2013</b>	<b>2 297 009</b>	<b>397 536</b>	<b>2 694 545</b>
<b>2014</b>	<b>2 478 377</b>	<b>432 702</b>	<b>2 911 079</b>
<b>2015</b>	<b>2 537 984</b>	<b>406 226</b>	<b>2 944 210</b>
<b>2016</b> <sup>(p)</sup>	<b>1 968 839</b>	<b>362 776</b>	<b>2 331 615</b>
Janvier	217 872	33 655	251 527
Février	156 470	32 577	189 047
Mars	179 464	29 957	209 421
Avril	162 570	35 415	197 985
Mai	199 766	37 622	237 388
Juin	186 299	31 352	217 651
Juillet	154 004	28 658	182 662
Août	142 695	29 679	172 374
Septembre	154 088	25 846	179 934
Octobre	118 987	31 539	150 526
Novembre	178 338	16 213	194 551
Décembre	118 286	30 263	148 549
<b>2017</b> <sup>(p)</sup>	<b>1 216 183</b>	<b>219 059</b>	<b>1 435 241</b>
Janvier	116 680	23 329	140 009
Février	87 550	10 539	98 089
Mars	124 878	18 294	143 172
Avril	65 346	15 959	81 305
Mai	118 420	20 282	138 702
Juin	68 915	6 825	75 740
Juillet	90 426	22 958	113 384
Août	118 870	17 498	136 368
Septembre	74 284	24 351	98 635
Octobre	136 577	16 794	153 371
Novembre	105 443	22 055	127 498
Décembre	108 794	20 175	128 968
<b>2018</b> <sup>(p)</sup>	<b>1 247 261</b>	<b>200 682</b>	<b>1 447 943</b>
Janvier	77 725	12 968	90 693
Février	103 891	27 260	131 151
Mars	53 629	14 072	67 701
Avril	109 345	12 719	122 064
Mai	108 924	22 918	131 842
Juin	132 694	15 746	148 440
Juillet	78 228	21 263	99 491
Août	105 383	16 876	122 259
Septembre	104 183	18 194	122 377
Octobre	151 248	15 251	166 499
Novembre	117 242	11 743	128 984
Décembre	104 770	11 672	116 442
<b>2019</b> <sup>(p)</sup>	...	...	...
Janvier	...	...	...
Février	...	...	...
Mars	...	...	...
Avril	...	...	...
Mai	...	...	...
Juin	...	...	...
Juillet	...	...	...

Source : Société Commerciale de Transport et des Ports (S.C.T.P.) ex. ONATRA.

Tableau I.12.

## TRAFIC DES MARCHANDISES ET VOYAGEURS

	2017								2018											2019									
	Juin	Juillet	Août	Sept	Oct	Nov	Déc	Total	Janv	Févr	Mars	Avril	Mai	Juin	Juillet	Août	Sept	Oct	Nov	Déc	Total	Janv	Fév	Mars	Avril	Mai	Juin	Juillet	
<b>I. MANUTENTION DANS LES PRINCIPAUX PORTS (tonnes)</b>	<b>92 492</b>	<b>126 326</b>	<b>166 698</b>	<b>108 139</b>	<b>168 023</b>	<b>144 948</b>	<b>146 952</b>	<b>1 656 519</b>	<b>106 568</b>	<b>143 709</b>	<b>94 502</b>	<b>140 840</b>	<b>148 601</b>	<b>169 007</b>	<b>123 053</b>	<b>146 968</b>	<b>149 055</b>	<b>184 870</b>	<b>146 931</b>	<b>133 333</b>	<b>1 687 436</b>	...	...	...	...	...	...	...	
<b>I.1. Ports Maritime et fluvial</b>																													
<b>1. de Matadi</b>	<b>75 740</b>	<b>113 384</b>	<b>136 368</b>	<b>98 635</b>	<b>153 371</b>	<b>127 498</b>	<b>128 968</b>	<b>1 435 241</b>	<b>90 693</b>	<b>131 151</b>	<b>67 701</b>	<b>122 064</b>	<b>131 842</b>	<b>148 440</b>	<b>99 491</b>	<b>122 259</b>	<b>122 377</b>	<b>166 499</b>	<b>128 984</b>	<b>116 442</b>	<b>1 447 943</b>	...	...	...	...	...	...	...	
Entrées	68 915	90 426	118 870	74 284	136 577	105 443	108 794	1 216 183	77 725	103 891	53 629	109 345	108 924	132 694	78 228	105 383	104 183	151 248	117 242	104 770	1 247 261	...	...	...	...	...	...	...	
Sorties	6 825	22 958	17 498	24 351	16 794	22 055	20 175	219 059	12 968	27 260	14 072	12 719	22 918	15 746	21 263	16 876	18 194	15 251	11 743	11 672	200 682	...	...	...	...	...	...	...	
<b>2. de Boma</b>	<b>9 442</b>	<b>4 387</b>	<b>17 455</b>	<b>2 968</b>	<b>4 632</b>	<b>9 609</b>	<b>8 666</b>	<b>119 884</b>	<b>1 605</b>	<b>5 315</b>	<b>6 428</b>	<b>9 980</b>	<b>4 029</b>	<b>11 748</b>	<b>9 095</b>	<b>12 970</b>	<b>9 003</b>	<b>9 000</b>	<b>8 163</b>	<b>8 056</b>	<b>95 392</b>	...	...	...	...	...	...	...	
Entrées	8 444	3 640	15 771	1 839	3 335	9 345	7 573	107 651	1 093	4 294	4 796	8 910	3 306	10 957	7 142	11 718	7 862	7 124	7 013	6 974	81 190	...	...	...	...	...	...	...	
Sorties	998	747	1 684	1 129	1 297	264	1 094	12 234	512	1 021	1 632	1 070	723	791	1 953	1 252	1 141	1 876	1 150	1 081	14 202	...	...	...	...	...	...	...	
<b>3. de Kinshasa</b>	<b>7 310</b>	<b>8 555</b>	<b>12 875</b>	<b>6 536</b>	<b>10 020</b>	<b>7 841</b>	<b>9 318</b>	<b>101 394</b>	<b>14 270</b>	<b>7 243</b>	<b>20 373</b>	<b>8 796</b>	<b>12 730</b>	<b>8 819</b>	<b>14 467</b>	<b>11 739</b>	<b>17 675</b>	<b>9 371</b>	<b>9 783</b>	<b>8 835</b>	<b>144 102</b>	...	...	...	...	...	...	...	
Chargement	2 812	2 459	3 020	498	1 854	1 973	1 836	27 972	2 986	3 522	5 569	1 658	2 096	1 036	1 833	2 254	3 997	1 256	1 874	1 746	29 827	...	...	...	...	...	...	...	
Déchargement	4 498	6 096	9 855	6 038	8 166	5 868	7 482	73 422	11 284	3 721	14 804	7 138	10 634	7 783	12 634	9 485	13 678	8 115	7 909	7 089	114 274	...	...	...	...	...	...	...	
<b>I.2. TRANSPORT (marchandises en tonne)</b>	<b>2 190</b>	<b>9 725</b>	<b>19 023</b>	<b>12 423</b>	<b>7 603</b>	<b>14 358</b>	<b>11 461</b>	<b>101 343</b>	<b>12 567</b>	<b>14 832</b>	<b>14 452</b>	<b>5 708</b>	<b>6 210</b>	<b>6 385</b>	<b>7 337</b>	<b>6 969</b>	<b>7 406</b>	<b>6 194</b>	<b>6 412</b>	<b>6 647</b>	<b>101 118</b>	...	...	...	...	...	...	...	
<b>1. C.F.M.K.</b>	<b>2 161</b>	<b>9 252</b>	<b>14 353</b>	<b>12 386</b>	<b>7 582</b>	<b>11 932</b>	<b>10 633</b>	<b>89 108</b>	<b>10 881</b>	<b>13 187</b>	<b>12 786</b>	<b>5 707</b>	<b>5 733</b>	<b>6 365</b>	<b>6 792</b>	<b>6 828</b>	<b>7 224</b>	<b>6 057</b>	<b>6 149</b>	<b>6 297</b>	<b>94 006</b>	...	...	...	...	...	...	...	
Import	1 086	5 330	11 099	8 388	2 783	7 668	6 280	54 914	8 746	11 318	10 032	5 282	4 693	5 354	5 417	5 649	6 014	5 002	5 187	5 155	77 848	...	...	...	...	...	...	...	
Export	564	1 697	856	663	1 392	1 651	1 235	11 289	284	711	1 249	247	886	719	923	558	676	596	694	843	8 385	...	...	...	...	...	...	...	
Local	511	2 225	2 398	3 335	3 407	2 613	3 118	22 905	1 851	1 158	1 505	178	154	292	452	621	534	459	269	299	7 773	...	...	...	...	...	...	...	
<b>2. VOIES FLUVIALES</b>	<b>29</b>	<b>473</b>	<b>4 670</b>	<b>37</b>	<b>21</b>	<b>2 426</b>	<b>828</b>	<b>12 236</b>	<b>1 686</b>	<b>1 645</b>	<b>1 666</b>	<b>1</b>	<b>477</b>	<b>20</b>	<b>545</b>	<b>141</b>	<b>181</b>	<b>138</b>	<b>263</b>	<b>350</b>	<b>7 112</b>	-	-	-	-	-	-	-	
Descente	-	-	-	-	-	-	-	-	-	-	-	-	-	-	-	-	-	-	-	-	-	...	...	...	...	...	...	...	
Montée	-	14,00	3 376	-	-	1 556	519	5 465	1 686	1 500	1 593	-	-	-	-	-	-	-	-	-	4 779	...	...	...	...	...	...	...	
Cours de route	-	-	8	-	-	164	55	227	-	135	68	-	-	-	-	23	30	17	2	3	278	...	...	...	...	...	...	...	
Pool	-	12,00	3	-	21	8	10	54	-	10	5	1	17	20	-	6	8	6	10	12	94	...	...	...	...	...	...	...	
Exploitation	29	447	1 283	37	-	698	245	6 491	-	-	-	-	460	-	545	112	144	115	251	335	1 961	...	...	...	...	...	...	...	
<b>II. TRAFIC VOYAGEURS (en nombre)</b>	<b>34 222</b>	<b>38 467</b>	<b>43 190</b>	<b>52 370</b>	<b>39 437</b>	<b>41 467</b>	<b>44 425</b>	<b>444 214</b>	<b>39 473</b>	<b>46 064</b>	<b>9 868</b>	<b>3 606</b>	<b>3 376</b>	<b>4 144</b>	<b>7 044</b>	<b>6 831</b>	<b>7 219</b>	<b>4 378</b>	<b>4 448</b>	<b>4 729</b>	<b>141 180</b>	...	...	...	...	...	...	...	
<b>1. CHEMIN DE FER</b>	<b>32 638</b>	<b>36 710</b>	<b>41 502</b>	<b>47 925</b>	<b>37 271</b>	<b>39 288</b>	<b>41 495</b>	<b>419 868</b>	<b>38 107</b>	<b>44 621</b>	<b>7 641</b>	<b>1 578</b>	<b>1 545</b>	<b>2 143</b>	<b>4 954</b>	<b>4 924</b>	<b>5 300</b>	<b>2 421</b>	<b>2 555</b>	<b>2 881</b>	<b>118 670</b>	...	...	...	...	...	...	...	
- Chemins de fer Matadi-Kinshasa	639	2 676	3 540	3 521	2 168	1 630	2 440	21 365	2 294	1 836	2 065	1 578	1 545	2 143	4 954	4 924	5 300	2 421	2 555	2 881	34 496	...	...	...	...	...	...	...	
- Chemins de fer Inter-Urbain	31 999	34 034	37 962	44 404	35 103	37 658	39 055	398 503	35 813	42 785	5 576	-	-	-	-	-	-	-	-	-	84 174	...	...	...	...	...	...	...	
<b>2. PORTS ET TRANSPORTS FLUVIAUX</b>	<b>1 584</b>	<b>1 757</b>	<b>1 688</b>	<b>4 445</b>	<b>2 166</b>	<b>2 179</b>	<b>2 930</b>	<b>24 347</b>	<b>1 366</b>	<b>1 443</b>	<b>2 227</b>	<b>2 028</b>	<b>1 831</b>	<b>2 001</b>	<b>2 090</b>	<b>1 907</b>	<b>1 919</b>	<b>1 957</b>	<b>1 893</b>	<b>1 848</b>	<b>22 510</b>	...	...	...	...	...	...	...	

Source : Société Commerciale de Transport et des Ports (S.C.T.P.) ex-ONATRA et Régie des Voies Fluviales (R.V.F.).

Tableau I.13. : Indice hebdomadaire des prix de détail à Kinshasa établi par la Banque Centrale du Congo

(base 100 = Décembre 2018)

N° Fx.	LIBELLES	avr.-19	mai-19	juin-19	juil.-19	Variation en %
		Du 01 au 30	Du 01 au 31	Du 24 au 30	Du 22 au 28	
<b>I.</b>	<b>PRODUITS ALIMENTAIRES ET BOISSONS NON ALCOOLISEES</b>	<b>102,769</b>	<b>103,342</b>	<b>103,735</b>	<b>103,992</b>	<b>0,247</b>
	PRODUITS ALIMENTAIRES	102,838	103,431	103,837	104,103	0,256
	PAINS ET CEREALES	104,003	104,006	104,375	104,764	0,373
	VIANDES	103,641	104,188	104,398	104,413	0,015
	POISSONS	101,781	102,188	102,489	102,578	0,087
	LAIT, FROMAGE ET ŒUF	101,364	101,364	101,364	101,364	0,000
	HUILES ET GRAISSES	101,763	103,105	103,409	103,409	0,000
	FRUITS	95,190	93,870	97,069	97,425	0,367
	LEGUMES, AUTRES QUE POMMES DE TERRE ET AUTRES TUBERCULES	102,061	103,320	103,733	104,135	0,388
	POMME DE TERRE, MANIOC, AUTRES TUBERCULES ET BANANES	109,876	111,341	112,193	112,564	0,331
	SUCRE	100,714	100,714	100,714	100,714	0,000
	CONFITURE, MIEL, PATE CHOCOLATEE ET CONFISERIE	101,654	101,654	101,654	101,654	0,000
	SEL, EPICES, SAUCES ET PRODUITS ALIMENTAIRES N.C.A.	103,318	103,325	103,332	103,332	0,000
	BOISSONS NON ALCOOLISEES	100,909	100,959	100,997	101,009	0,012
	CAFE, THE, CACAO ET AUTRES VEGETAUX POUR TISANES	102,192	102,192	102,192	102,192	0,000
	AUTRES BOISSONS NON ALCOLLISEES	100,477	100,544	100,595	100,611	0,016
<b>II.</b>	<b>BOISSONS ALCOOLISEES, TABACS ET STUPEFIANTS</b>	<b>100,664</b>	<b>101,146</b>	<b>101,538</b>	<b>101,667</b>	<b>0,127</b>
	BOISSONS ALCOOLISEES	100,572	101,272	101,839	102,027	0,184
	TABACS	100,868	100,868	100,868	100,868	0,000
<b>III.</b>	<b>ARTICLES D'HABILLEMENT ET CHAUSSURES</b>	<b>101,973</b>	<b>102,652</b>	<b>103,091</b>	<b>104,099</b>	<b>0,978</b>
	ARTICLES D'HABILLEMENT	101,963	102,692	103,113	104,361	1,211
	CHAUSSURES	102,011	102,504	103,012	103,135	0,120
<b>IV.</b>	<b>LOGEMENT, EAU, GAZ, ELECTRICITE ET AUTRES COMBUSTIBLES</b>	<b>101,863</b>	<b>102,602</b>	<b>102,889</b>	<b>102,942</b>	<b>0,052</b>
	LOYERS EFFECTIFS	101,536	101,536	101,536	101,536	0,000
	ENTRETIEN ET REPARATIONS COURANTES DU LOGEMENT	101,007	101,838	102,104	102,191	0,086
	AUTRES SERVICES RELATIFS AU LOGEMENT	100,750	100,750	100,750	100,750	0,000
	ELECTRICITE, GAZ ET AUTRES COMBUSTIBLES	104,483	105,460	105,979	105,979	0,000
<b>V.</b>	<b>MEUBLES, ARTICLES DE MENAGE ET ENTRETIEN COURANT DU FOYER</b>	<b>102,026</b>	<b>102,735</b>	<b>103,329</b>	<b>103,485</b>	<b>0,151</b>
	MEUBLES, ARTICLES D'AMEUBLEMENT ET DE DECORATION, TAPIS ET AUTRES REVETEMENTS	101,021	101,027	101,034	101,037	0,003
	ARTICLES DE MENAGE EN TEXTILES	102,463	104,835	106,488	107,041	0,519
	APPAREILS DE CHAUFFAGE ET DE CUISINE, REFRIGERATEURS, MACHINES A LAVER ET AUTRES	100,646	101,326	101,861	102,058	0,193
	VERRERIE, VAISSELLE ET USTENSILE DE CUISINE	100,974	101,062	101,151	101,183	0,032
	OUTILLAGE POUR LA MAISON ET LE JARDIN	101,771	102,775	103,731	104,029	0,287
	BIENS ET SERVICES POUR L'ENTRETIEN COURANT DE L'HABITATION	103,441	104,268	105,018	105,149	0,125
<b>VI.</b>	<b>SANTE</b>	<b>103,699</b>	<b>103,779</b>	<b>103,859</b>	<b>103,894</b>	<b>0,034</b>
	MEDICAMENTS ET AUTRES PRODUITS PHARMACEUTIQUES, APPAREILS ET MATERIELS THERAPEUTIQUES	105,804	105,892	105,960	106,003	0,040
	SERVICES MEDICAUX ET PARAMEDICAUX EXTRA-HOSPITALIERS	101,170	101,253	101,369	101,401	0,032
	SERVICES DES HOPITAUX	100,368	100,368	100,368	100,368	0,000
<b>VII.</b>	<b>TRANSPORTS</b>	<b>100,884</b>	<b>101,323</b>	<b>101,807</b>	<b>102,045</b>	<b>0,234</b>
	ACHATS DE VEHICULE	100,305	100,305	100,306	100,306	0,000
	UTILISATION DES VEHICULE PERSONNELS	101,327	102,214	103,188	103,669	0,466
	SERVICES DE TRANSPORT	100,499	100,499	100,499	100,499	0,000
<b>VIII.</b>	<b>COMMUNICATIONS</b>	<b>103,951</b>	<b>103,983</b>	<b>104,014</b>	<b>104,024</b>	<b>0,010</b>
	SERVICES POSTAUX	100,695	100,704	100,712	100,712	0,000
	TELEPHONE ET TELEGRAPHE	104,253	104,286	104,320	104,331	0,010
<b>IX.</b>	<b>LOISIR ET CULTURE</b>	<b>104,310</b>	<b>104,507</b>	<b>104,707</b>	<b>104,709</b>	<b>0,001</b>
	APPAREILS ET ACCESSOIRES Y COMPRISES REPARATIONS	101,748	101,759	101,767	101,769	0,001
	SERVICES RECREATIFS ET CULTURELS	104,212	105,040	105,888	105,891	0,003
	PRESSE, LIBRAIRIE ET PAPETERIE	105,764	105,780	105,797	105,797	-0,000
<b>X.</b>	<b>ENSEIGNEMENT</b>	<b>100,547</b>	<b>100,555</b>	<b>100,587</b>	<b>100,614</b>	<b>0,027</b>
	SERVICE D'ENSEIGNEMENT	100,491	100,504	100,557	100,603	0,046
	FOURNITURES SCOLAIRES	100,630	100,630	100,630	100,630	0,000
<b>XI.</b>	<b>RESTAURANTS ET HOTELS</b>	<b>101,393</b>	<b>101,571</b>	<b>101,769</b>	<b>102,011</b>	<b>0,237</b>
	RESTAURANTS ET DEBITS DE BOISSONS	101,567	101,772	102,001	102,279	0,273
	SERVICES D'HEBERGEMENT	100,266	100,266	100,266	100,266	0,000
<b>XII.</b>	<b>AUTRES BIENS ET SERVICES</b>	<b>101,345</b>	<b>101,430</b>	<b>101,516</b>	<b>101,805</b>	<b>0,285</b>
	SOINS PERSONNELS	101,231	101,301	101,377	101,400	0,023
	EFFETS PERSONNELS N.D.A	100,837	100,939	101,012	101,145	0,132
	AUTRES SERVICES N.D.A	102,452	102,579	102,732	104,437	1,659
	<b>INDICE GENERAL</b>	<b>102,295</b>	<b>102,806</b>	<b>103,153</b>	<b>103,401</b>	<b>0,240</b>
	<b>TAUX MENSUEL FIN PERIODE (1)</b>	<b>0,484</b>	<b>0,500</b>	<b>0,337</b>	<b>0,240</b>	
	<b>TAUX MOYEN MENSUEL (2)</b>	<b>0,458</b>	<b>0,487</b>	<b>0,405</b>	<b>0,295</b>	
	<b>TAUX CUMULE DE L'ANNEE (3)</b>	<b>2,295</b>	<b>2,806</b>	<b>3,153</b>	<b>3,401</b>	
	<b>TAUX EN GLISSEMENT ANNUEL (4)</b>	<b>6,407</b>	<b>4,952</b>	<b>4,566</b>	<b>4,601</b>	
	<b>TAUX ANNUALISE (5)</b>	<b>7,187</b>	<b>6,760</b>	<b>6,406</b>	<b>5,968</b>	

Source : Direction de la Recherche et des Statistiques, Service des Statistiques Economiques.

(1) Calculé par rapport au mois précédent.

(2) Calculé en termes de variation de l'indice général moyen du mois en cours par rapport au mois précédent.

(3) Calculé par rapport à la dernière semaine du mois de décembre de l'année précédente.

(4) Calculé par rapport à la semaine correspondante de l'année précédente.

(5) Projection à fin décembre 2019 du cumul annuel d'inflation observé au 31 juillet 2019; cette semaine étant la 31<sup>ème</sup> de l'année.

Tableau I.14. : Indice hebdomadaire des prix de détail à Lubumbashi établi par la Banque Centrale du Congo

(base 100 = Décembre 2018)

N° Fx.	LIBELLES	avr.-19	mai-19	juin-19	juil.-19	Variation en %
		Du 01 au 30	Du 01 au 31	Du 24 au 30	Du 22 au 28	
<b>I.</b>	<b>PRODUITS ALIMENTAIRES ET BOISSONS NON ALCOOLISEES</b>	<b>101,846</b>	<b>102,088</b>	<b>102,226</b>	<b>102,339</b>	<b>0,110</b>
	PRODUITS ALIMENTAIRES	101,856	102,052	102,158	102,237	0,077
	PAINS ET CEREALES	101,694	101,798	101,846	101,895	0,048
	VIANDES	101,498	101,601	101,601	101,601	0,000
	POISSONS	100,771	100,811	100,814	100,823	0,009
	LAIT, FROMAGE ET ŒUF	102,017	102,252	102,315	102,318	0,003
	HUILES ET GRAISSES	101,963	101,963	101,963	101,963	0,000
	FRUITS	103,913	104,928	104,928	104,928	0,000
	LEGUMES AUTRES QUE POMMES DE TERRE ET AUTRES TUBERCULES	102,381	102,560	102,589	102,589	0,000
	POMME DE TERRE, MANIOC, AUTRES TUBERCULES ET BANANES	102,900	103,916	104,228	105,091	0,828
	SUCRE	104,400	104,840	105,630	105,977	0,329
	CONFITURE, MIEL, PATE CHOCOLATEE ET CONFISERIE	101,396	101,889	102,706	103,060	0,345
	SEL, EPICES, SAUCES ET PRODUITS ALIMENTAIRES N.C.A.	103,428	105,600	108,894	110,662	1,624
	BOISSONS NON ALCOOLISEES	101,507	103,293	104,496	105,736	1,186
	CAFE, THE, CACAO ET AUTRES VEGETAUX POUR TISANES	101,150	101,150	101,150	101,150	0,000
	AUTRES BOISSONS NON ALCOLISEES	101,623	103,992	105,587	107,231	1,557
<b>II.</b>	<b>BOISSONS ALCOOLISEES, TABACS ET STUPEFIANTS</b>	<b>100,477</b>	<b>100,548</b>	<b>100,584</b>	<b>100,640</b>	<b>0,055</b>
	BOISSONS ALCOOLISEES	100,301	100,391	100,436	100,506	0,069
	TABACS	101,157	101,157	101,157	101,157	-0,000
<b>III.</b>	<b>ARTICLES D'HABILLEMENT ET CHAUSSURES</b>	<b>101,396</b>	<b>101,603</b>	<b>101,727</b>	<b>101,821</b>	<b>0,093</b>
	ARTICLES D'HABILLEMENT	101,413	101,675	101,834	101,954	0,118
	CHAUSSURES	101,337	101,344	101,344	101,344	0,000
<b>IV.</b>	<b>LOGEMENT, EAU, GAZ, ELECTRICITE ET AUTRES COMBUSTIBLES</b>	<b>101,201</b>	<b>101,308</b>	<b>101,369</b>	<b>101,418</b>	<b>0,048</b>
	LOYERS EFFECTIFS	100,676	100,676	100,676	100,676	0,000
	ENTRETIEN ET REPARATIONS COURANTES DU LOGEMENT	100,728	100,791	100,829	100,857	0,027
	AUTRES SERVICES RELATIFS AU LOGEMENT	100,512	100,512	100,512	100,512	0,000
	ELECTRICITE, GAZ ET AUTRES COMBUSTIBLES	102,599	102,862	103,005	103,129	0,121
<b>V.</b>	<b>MEUBLES, ARTICLES DE MENAGE ET ENTRETIEN COURANT DU FOYER</b>	<b>101,408</b>	<b>101,750</b>	<b>101,924</b>	<b>102,005</b>	<b>0,079</b>
	MEUBLES, ARTICLES D'AMEUBLEMENT ET DE DECORATION, TAPIS ET AUTRES REVETEMENTS	100,482	100,483	100,483	100,483	0,000
	ARTICLES DE MENAGE EN TEXTILES	100,958	101,028	101,055	101,055	0,000
	APPAREILS DE CHAUFFAGE ET DE CUISINE, REFRIGERATEURS, MACHINES A LAVER ET AUTRES	100,335	100,335	100,335	100,335	0,000
	VERRERIE, VAISSELLE ET USTENSILE DE CUISINE	101,022	101,534	101,745	101,765	0,020
	OUTILLAGE POUR LA MAISON ET LE JARDIN	101,024	101,107	101,107	101,107	0,000
	BIENS ET SERVICES POUR L'ENTRETIEN COURANT DE L'HABITATION	102,519	103,086	103,414	103,616	0,196
<b>VI.</b>	<b>SANTE</b>	<b>102,029</b>	<b>102,660</b>	<b>102,889</b>	<b>102,993</b>	<b>0,102</b>
	MEDICAMENTS ET AUTRES PRODUITS PHARMACEUTIQUES, APPAREILS ET MATERIELS THERAPEUTIQUES	102,498	102,752	102,817	102,888	0,069
	SERVICES MEDICAUX ET PARAMEDICAUX EXTRA-HOSPITALIERS	101,627	102,813	103,202	103,289	0,084
	SERVICES DES HOPITAUX	101,069	101,367	101,835	102,235	0,393
<b>VII.</b>	<b>TRANSPORTS</b>	<b>100,652</b>	<b>100,663</b>	<b>100,664</b>	<b>100,680</b>	<b>0,016</b>
	ACHATS DE VEHICULE	100,145	100,145	100,145	100,145	0,000
	UTILISATION DES VEHICULES PERSONNELS	100,928	100,949	100,950	100,981	0,030
	SERVICES DE TRANSPORT	100,427	100,427	100,427	100,427	0,000
<b>VIII.</b>	<b>COMMUNICATIONS</b>	<b>103,011</b>	<b>103,198</b>	<b>103,198</b>	<b>103,198</b>	<b>0,000</b>
	SERVICES POSTAUX	100,663	100,668	100,668	100,668	0,000
	TELEPHONE ET TELEGRAPHE	103,140	103,337	103,337	103,337	0,000
<b>IX.</b>	<b>LOISIR ET CULTURE</b>	<b>103,011</b>	<b>104,277</b>	<b>104,747</b>	<b>105,508</b>	<b>0,726</b>
	APPAREILS ET ACCESSOIRES Y COMPRIS REPARATIONS	104,234	108,154	109,739	112,338	2,369
	SERVICES RECREATIFS ET CULTURELS	101,741	101,992	102,036	102,083	0,046
	PRESSE, LIBRAIRIE ET PAPETERIE	102,912	103,090	103,103	103,116	0,013
<b>X.</b>	<b>ENSEIGNEMENT</b>	<b>100,397</b>	<b>100,406</b>	<b>100,415</b>	<b>100,420</b>	<b>0,005</b>
	SERVICE D'ENSEIGNEMENT	100,309	100,320	100,334	100,343	0,009
	FOURNITURES SCOLAIRES	100,518	100,524	100,526	100,526	0,000
<b>XI.</b>	<b>RESTAURANTS ET HOTELS</b>	<b>101,099</b>	<b>101,621</b>	<b>101,872</b>	<b>101,930</b>	<b>0,056</b>
	RESTAURANTS ET DEBITS DE BOISSONS	101,234	101,831	102,120	102,186	0,065
	SERVICES D'HEBERGEMENT	100,198	100,219	100,219	100,219	0,000
<b>XII.</b>	<b>BIENS ET SERVICES DIVERS</b>	<b>101,927</b>	<b>102,133</b>	<b>102,159</b>	<b>102,162</b>	<b>0,004</b>
	SOINS PERSONNELS	102,385	102,601	102,615	102,621	0,005
	EFFETS PERSONNELS N.D.A	101,012	101,123	101,123	101,123	-0,000
	AUTRES SERVICES N.D.A	100,667	100,933	101,040	101,040	0,000
	<b>INDICE GENERAL</b>	<b>101,555</b>	<b>101,780</b>	<b>101,895</b>	<b>101,986</b>	<b>0,089</b>
	<b>TAUX MENSUEL FIN PERIODE (1)</b>	<b>0,336</b>	<b>0,222</b>	<b>0,113</b>	<b>0,089</b>	
	<b>TAUX MOYEN MENSUEL (2)</b>	<b>0,277</b>	<b>0,272</b>	<b>0,132</b>	<b>0,102</b>	
	<b>TAUX CUMULE DE L'ANNEE (3)</b>	<b>1,555</b>	<b>1,780</b>	<b>1,895</b>	<b>1,986</b>	
	<b>TAUX EN GLISSEMENT ANNUEL (4)</b>	<b>5,107</b>	<b>3,651</b>	<b>3,198</b>	<b>3,118</b>	
	<b>TAUX ANNUALISE (5)</b>	<b>4,831</b>	<b>4,260</b>	<b>3,827</b>	<b>3,467</b>	

Source : Direction de la Recherche et des Statistiques, Service des Statistiques Economiques.

(1) Calculé par rapport au mois précédent.

(2) Calculé en termes de variation de l'indice général moyen du mois en cours par rapport au mois précédent.

(3) Calculé par rapport à la dernière semaine du mois de décembre de l'année précédente.

(4) Calculé par rapport à la semaine correspondante de l'année précédente.

(5) Projection à fin décembre 2019 du cumul annuel d'inflation observé au 31 juillet 2019; cette semaine étant la 31ème de l'année.

Tableau I.15. : Indice hebdomadaire des prix de détail à Goma établi par la Banque Centrale du Congo  
(base 100 = Décembre 2018)

N° Fx.	LIBELLES	avr.-19	mai-19	juin-19	juil.-19	Variatio n en %
		Du 01 au 30	Du 01 au 31	Du 24 au 30	Du 22 au 28	
<b>I.</b>	<b>PRODUITS ALIMENTAIRES ET BOISSONS NON ALCOOLISEES</b>	<b>101,590</b>	<b>101,730</b>	<b>101,845</b>	<b>101,966</b>	<b>0,119</b>
	PRODUITS ALIMENTAIRES	101,610	101,750	101,870	101,994	0,122
	PAINS ET CEREALES	101,223	101,390	101,518	101,641	0,122
	VIANDES	100,726	100,750	100,776	100,805	0,029
	POISSONS	100,751	100,780	100,819	100,869	0,049
	LAIT, FROMAGE ET ŒUF	101,257	101,280	101,322	101,368	0,045
	HUILES ET GRAISSES	101,587	101,600	101,620	101,644	0,023
	FRUITS	101,019	101,100	101,141	101,193	0,051
	LEGUMES AUTRES QUE POMMES DE TERRE ET AUTRES TUBERCULES	102,786	102,870	102,974	103,090	0,113
	POMME DE TERRE, MANIOC, AUTRES TUBERCULES ET BANANES	101,083	101,160	101,285	101,423	0,137
	SUCRE	101,116	101,150	101,207	101,270	0,062
	CONFITURE, MIEL, PATE CHOCOLATEE ET CONFISERIE	100,846	100,850	100,864	100,876	0,012
	SEL, EPICES, SAUCES ET PRODUITS ALIMENTAIRES N.C.A.	104,506	107,340	108,844	110,531	1,550
	BOISSONS NON ALCOOLISEES	100,777	100,780	100,782	100,786	0,004
	CAFE, THE, CACAO ET AUTRES VEGETAUX POUR TISANES	102,117	102,120	102,117	102,117	0,000
	AUTRES BOISSONS NON ALCOOLISEES	100,301	100,300	100,308	100,313	0,005
<b>II.</b>	<b>BOISSONS ALCOOLISEES, TABACS ET STUPEFIANTS</b>	<b>100,698</b>	<b>100,770</b>	<b>100,801</b>	<b>100,804</b>	<b>0,003</b>
	BOISSONS ALCOOLISEES	100,277	100,370	100,406	100,409	0,003
	TABACS	102,174	102,180	102,182	102,188	0,006
<b>III.</b>	<b>ARTICLES D'HABILLEMENT ET CHAUSSURES</b>	<b>101,659</b>	<b>101,760</b>	<b>101,870</b>	<b>101,985</b>	<b>0,113</b>
	ARTICLES D'HABILLEMENT	101,642	101,770	101,909	102,054	0,143
	CHAUSSURES	101,720	101,720	101,724	101,727	0,003
<b>IV.</b>	<b>LOGEMENT, EAU, GAZ, ELECTRICITE ET AUTRES COMBUSTIBLES</b>	<b>100,765</b>	<b>100,900</b>	<b>101,061</b>	<b>101,218</b>	<b>0,156</b>
	LOYERS EFFECTIFS	101,582	101,580	101,584	101,586	0,002
	ENTRETIEN ET REPARATIONS COURANTES DU LOGEMENT	100,488	100,500	100,504	100,507	0,003
	AUTRES SERVICES RELATIFS AU LOGEMENT	100,205	100,210	100,205	100,205	0,000
	ELECTRICITE, GAZ ET AUTRES COMBUSTIBLES	101,607	102,350	103,210	104,082	0,844
<b>V.</b>	<b>MEUBLES, ARTICLES DE MENAGE ET ENTRETIEN COURANT DU FOYER</b>	<b>101,662</b>	<b>101,910</b>	<b>102,073</b>	<b>102,230</b>	<b>0,153</b>
	MEUBLES, ARTICLES D'AMEUBLEMENT ET DE DECORATION, TAPIS ET AUTRES REVETEMENTS	100,953	101,010	101,014	101,014	0,000
	ARTICLES DE MENAGE EN TEXTILES	100,364	100,380	100,386	100,386	0,000
	APPAREILS DE CHAUFFAGE ET DE CUISINE, REFRIGERATEURS, MACHINES A LAVER ET AUTRES	100,777	100,780	100,782	100,785	0,003
	VERRERIE, VAISSELLE ET USTENSILE DE CUISINE	101,742	102,180	102,406	102,528	0,119
	OUTILLAGE POUR LA MAISON ET LE JARDIN	102,308	102,350	102,369	102,369	0,000
	BIENS ET SERVICES POUR L'ENTRETIEN COURANT DE L'HABITATION	102,619	103,090	103,459	103,858	0,386
<b>VI.</b>	<b>SANTE</b>	<b>100,995</b>	<b>101,170</b>	<b>101,196</b>	<b>101,215</b>	<b>0,018</b>
	MEDICAMENTS ET AUTRES PRODUITS PHARMACEUTIQUES, APPAREILS ET MATERIELS THERAPEUTIQUES	100,851	101,020	101,061	101,083	0,022
	SERVICES MEDICAUX ET PARAMEDICAUX EXTRA-HOSPITALIERS	101,423	101,630	101,635	101,643	0,007
	SERVICES DES HOPITAUX	101,121	101,130	101,138	101,149	0,012
<b>VII.</b>	<b>TRANSPORTS</b>	<b>100,946</b>	<b>101,010</b>	<b>101,041</b>	<b>101,060</b>	<b>0,019</b>
	ACHATS DE VEHICULE	101,764	101,760	101,765	101,766	0,001
	UTILISATION DES VEHICULES PERSONNELS	100,975	101,100	101,173	101,212	0,039
	SERVICES DE TRANSPORT	100,275	100,270	100,276	100,276	0,001
<b>VIII.</b>	<b>COMMUNICATIONS</b>	<b>102,190</b>	<b>102,230</b>	<b>102,306</b>	<b>102,400</b>	<b>0,092</b>
	SERVICES POSTAUX	100,142	100,140	100,142	100,143	0,001
	TELEPHONE ET TELEGRAPHE	103,096	103,160	103,264	103,399	0,131
<b>IX.</b>	<b>LOISIR ET CULTURE</b>	<b>101,879</b>	<b>101,930</b>	<b>101,976</b>	<b>102,029</b>	<b>0,052</b>
	APPAREILS ET ACCESSOIRES Y COMPRIS REPARATIONS	102,223	102,230	102,240	102,253	0,013
	SERVICES RECREATIFS ET CULTURELS	101,844	102,160	102,214	102,272	0,057
	PRESSE, LIBRAIRIE ET PAPETERIE	101,270	101,320	101,417	101,542	0,122
<b>X.</b>	<b>ENSEIGNEMENT</b>	<b>100,517</b>	<b>100,520</b>	<b>100,520</b>	<b>100,521</b>	<b>0,002</b>
	SERVICE D'ENSEIGNEMENT	100,333	100,330	100,333	100,333	0,000
	FOURNITURES SCOLAIRES	100,751	100,750	100,755	100,759	0,004
<b>XI.</b>	<b>RESTAURANTS ET HOTELS</b>	<b>101,075</b>	<b>101,260</b>	<b>101,347</b>	<b>101,391</b>	<b>0,044</b>
	RESTAURANTS ET DEBITS DE BOISSONS	101,300	101,530	101,639	101,694	0,054
	SERVICES D'HEBERGEMENT	100,199	100,200	100,208	100,213	0,005
<b>XII.</b>	<b>BIENS ET SERVICES DIVERS</b>	<b>101,266</b>	<b>101,400</b>	<b>101,506</b>	<b>101,600</b>	<b>0,093</b>
	SOINS PERSONNELS	101,315	101,440	101,503	101,547	0,043
	EFFETS PERSONNELS N.D.A	101,157	101,170	101,195	101,220	0,024
	AUTRES SERVICES N.D.A	100,893	101,380	102,135	102,958	0,806
	<b>INDICE GENERAL</b>	<b>101,340</b>	<b>101,470</b>	<b>101,571</b>	<b>101,672</b>	<b>0,099</b>
	<b>TAUX MENSUEL FIN PERIODE (1)</b>	<b>0,202</b>	<b>0,129</b>	<b>0,099</b>	<b>0,099</b>	
	<b>TAUX MOYEN MENSUEL (2)</b>	<b>0,230</b>	<b>0,162</b>	<b>0,120</b>	<b>0,103</b>	
	<b>TAUX CUMULE DE L'ANNEE (3)</b>	<b>1,340</b>	<b>1,470</b>	<b>1,571</b>	<b>1,672</b>	
	<b>TAUX EN GLISSEMENT ANNUEL (4)</b>	<b>4,725</b>	<b>3,390</b>	<b>2,906</b>	<b>2,725</b>	
	<b>TAUX ANNUALISE (5)</b>	<b>4,155</b>	<b>3,510</b>	<b>3,166</b>	<b>2,916</b>	

Source : Direction de la Recherche et des Statistiques, Service des Statistiques Economiques.

(1) Calculé par rapport au mois précédent.

(2) Calculé en termes de variation de l'indice général moyen du mois en cours par rapport au mois précédent.

(3) Calculé par rapport à la dernière semaine du mois de décembre de l'année précédente.

(4) Calculé par rapport à la semaine correspondante de l'année précédente.

(5) Projection à fin décembre 2019 du cumul annuel d'inflation observé au 31 juillet 2019; cette semaine étant la 31ème de l'année.

Tableau I.16. : Indice hebdomadaire des prix de détail à Bukavu établi par la Banque Centrale du Congo  
(base 100 = Décembre 2018)

N° Fx.	LIBELLES	avr.-19	mai-19	juin-19	juil.-19	Variation en %
		Du 01 au 30	Du 01 au 31	Du 24 au 30	Du 22 au 28	
<b>I.</b>	<b>PRODUITS ALIMENTAIRES ET BOISSONS NON ALCOOLISEES</b>	<b>101,514</b>	<b>101,742</b>	<b>102,161</b>	<b>102,494</b>	<b>0,326</b>
	PRODUITS ALIMENTAIRES	101,539	101,776	102,212	102,558	0,339
	PAINS ET CEREALES	101,159	101,225	101,420	101,470	0,049
	VIANDES	100,989	100,994	101,002	101,011	0,009
		101,990	102,904	104,693	106,643	1,863
	LAIT, FROMAGE ET ŒUF	101,494	101,911	102,651	103,627	0,951
	HUILES ET GRAISSES	102,563	102,597	102,770	102,770	0,000
	FRUITS	102,280	102,558	102,620	102,698	0,076
	LEGUMES AUTRES QUE POMMES DE TERRE ET AUTRES TUBERCULES	101,612	101,825	102,116	102,179	0,062
	POMME DE TERRE, MANIOC, AUTRES TUBERCULES ET BANANES	102,103	102,211	102,211	102,211	0,000
	SUCRE	100,475	100,475	100,475	100,475	0,000
	CONFITURE, MIEL, PATE CHOCOLATEE ET CONFISERIE	101,649	101,679	101,694	101,694	0,000
	SEL, EPICES, SAUCES ET PRODUITS ALIMENTAIRES N.C.A.	102,803	102,830	102,830	102,830	0,000
	BOISSONS NON ALCOOLISEES	100,907	100,907	100,907	100,907	0,000
	CAFE, THE, CACAO ET AUTRES VEGETAUX POUR TISANES	101,113	101,113	101,113	101,113	0,000
	AUTRES BOISSONS NON ALCOOLISEES	100,840	100,840	100,840	100,840	0,000
<b>II.</b>	<b>BOISSONS ALCOOLISEES, TABACS ET STUPEFIANTS</b>	<b>100,872</b>	<b>100,896</b>	<b>100,896</b>	<b>100,896</b>	<b>0,000</b>
	BOISSONS ALCOOLISEES	100,581	100,611	100,611	100,611	0,000
	TABACS	102,039	102,039	102,039	102,039	0,000
<b>III.</b>	<b>ARTICLES D'HABILLEMENT ET CHAUSSURES</b>	<b>101,051</b>	<b>101,163</b>	<b>101,252</b>	<b>101,289</b>	<b>0,036</b>
	ARTICLES D'HABILLEMENT	100,947	101,051	101,130	101,173	0,042
	CHAUSSURES	101,433	101,579	101,701	101,715	0,014
<b>IV.</b>	<b>LOGEMENT, EAU, GAZ, ELECTRICITE ET AUTRES COMBUSTIBLES</b>	<b>101,256</b>	<b>101,344</b>	<b>101,488</b>	<b>101,705</b>	<b>0,214</b>
	LOYERS EFFECTIFS	101,455	101,455	101,455	101,455	0,000
	ENTRETIEN ET REPARATIONS COURANTES DU LOGEMENT	100,945	101,024	101,097	101,097	0,000
	AUTRES SERVICES RELATIFS AU LOGEMENT	100,000	100,000	100,000	100,000	0,000
	ELECTRICITE, GAZ ET AUTRES COMBUSTIBLES	102,365	102,527	102,934	103,825	0,865
<b>V.</b>	<b>MEUBLES, ARTICLES DE MENAGE ET ENTRETIEN COURANT DU FOYER</b>	<b>101,418</b>	<b>101,755</b>	<b>102,297</b>	<b>102,626</b>	<b>0,321</b>
	MEUBLES, ARTICLES D'AMEUBLEMENT ET DE DECORATION, TAPIS ET AUTRES REVETEMENTS	101,126	101,247	101,368	101,369	0,000
	ARTICLES DE MENAGE EN TEXTILES	101,456	101,869	102,805	103,527	0,703
	APPAREILS DE CHAUFFAGE ET DE CUISINE, REFRIGERATEURS, MACHINES A LAVER ET AUTRES	100,502	100,531	100,594	100,643	0,048
	VERRERIE, VAISSELLE ET USTENSILE DE CUISINE	101,447	101,562	101,680	101,700	0,020
	OUTILLAGE POUR LA MAISON ET LE JARDIN	102,472	102,550	102,914	102,941	0,026
	BIENS ET SERVICES POUR L'ENTRETIEN COURANT DE L'HABITATION	101,689	102,396	103,481	104,187	0,682
<b>VI.</b>	<b>SANTE</b>	<b>101,339</b>	<b>101,727</b>	<b>102,358</b>	<b>102,738</b>	<b>0,371</b>
	MEDICAMENTS ET AUTRES PRODUITS PHARMACEUTIQUES, APPAREILS ET MATERIELS THERAPEUTIQUES	101,469	102,127	103,259	103,983	0,702
	SERVICES MEDICAUX ET PARAMEDICAUX EXTRA-HOSPITALIERS	101,229	101,333	101,434	101,437	0,004
	SERVICES DES HOPITAUX	101,054	101,079	101,094	101,094	0,000
<b>VII.</b>	<b>TRANSPORTS</b>	<b>100,734</b>	<b>100,929</b>	<b>101,105</b>	<b>101,412</b>	<b>0,304</b>
	ACHATS DE VEHICULE	100,325	100,325	100,325	100,325	0,000
	UTILISATION DES VEHICULES PERSONNELS	101,216	101,569	101,919	102,529	0,599
	SERVICES DE TRANSPORT	100,228	100,273	100,273	100,273	0,000
<b>VIII.</b>	<b>COMMUNICATIONS</b>	<b>101,753</b>	<b>101,833</b>	<b>101,991</b>	<b>102,001</b>	<b>0,009</b>
	SERVICES POSTAUX	101,556	101,632	101,702	101,813	0,109
	TELEPHONE ET TELEGRAPHE	101,771	101,851	102,018	102,018	-0,000
<b>IX.</b>	<b>LOISIR ET CULTURE</b>	<b>103,326</b>	<b>103,697</b>	<b>104,049</b>	<b>104,096</b>	<b>0,045</b>
	APPAREILS ET ACCESSOIRES Y COMPRISES REPARATIONS	101,355	101,538	101,790	101,894	0,102
	SERVICES RECREATIFS ET CULTURELS	102,085	102,722	103,083	103,112	0,028
	PRESSE, LIBRAIRIE ET PAPETERIE	105,362	105,758	106,182	106,192	0,010
<b>X.</b>	<b>ENSEIGNEMENT</b>	<b>100,822</b>	<b>100,848</b>	<b>100,850</b>	<b>100,850</b>	<b>0,000</b>
	SERVICE D'ENSEIGNEMENT	101,142	101,143	101,143	101,143	0,000
	FOURNITURES SCOLAIRES	100,348	100,413	100,417	100,417	0,000
<b>XI.</b>	<b>RESTAURANTS ET HOTELS</b>	<b>101,513</b>	<b>101,869</b>	<b>102,635</b>	<b>103,253</b>	<b>0,603</b>
	RESTAURANTS ET DEBITS DE BOISSONS	101,655	101,987	102,836	103,430	0,578
	SERVICES D'HEBERGEMENT	100,645	101,153	101,408	102,175	0,757
<b>XII.</b>	<b>BIENS ET SERVICES DIVERS</b>	<b>100,939</b>	<b>101,270</b>	<b>101,682</b>	<b>102,124</b>	<b>0,435</b>
	SOINS PERSONNELS	100,781	101,021	101,297	101,652	0,351
	EFFETS PERSONNELS N.D.A	101,160	101,382	101,690	102,210	0,511
	AUTRES SERVICES N.D.A	102,068	103,712	105,926	107,110	1,118
	<b>INDICE GENERAL</b>	<b>101,343</b>	<b>101,546</b>	<b>101,877</b>	<b>102,158</b>	<b>0,275</b>
	TAUX MENSUEL FIN PERIODE (1)	0,190	0,200	0,326	0,275	
	TAUX MOYEN MENSUEL (2)	0,195	0,181	0,282	0,325	
	TAUX CUMULE DE L'ANNEE (3)	1,343	1,546	1,877	2,158	
	TAUX EN GLISSEMENT ANNUEL (4)	4,439	3,389	3,147	3,233	
	TAUX ANNUALISE (5)	4,167	3,690	3,790	3,770	

Source : Direction de la Recherche et des Statistiques, Service des Statistiques Economiques.

(1) Calculé par rapport au mois précédent.

(2) Calculé en termes de variation de l'indice général moyen du mois en cours par rapport au mois précédent.

(3) Calculé par rapport à la dernière semaine du mois de décembre de l'année précédente.

(4) Calculé par rapport à la semaine correspondante de l'année précédente.

(5) Projection à fin décembre 2019 du cumul annuel d'inflation observé au 31 juillet 2019; cette semaine étant la 31<sup>ème</sup> de l'année.

Tableau I.17. : Indice hebdomadaire des prix de détail dans la ville de Bandundu établi par la Banque Centrale du Congo

(base 100 = Décembre 2018)

N° Fx.	LIBELLES	avr.-19	mai-19	juin-19	juil.-19	Variatio n en %
		Du 01 au 30	Du 01 au 31	Du 24 au 30	Du 22 au 28	
<b>I.</b>	<b>PRODUITS ALIMENTAIRES ET BOISSONS NON ALCOOLISEES</b>	<b>101,656</b>	<b>102,038</b>	<b>102,341</b>	<b>102,621</b>	<b>0,274</b>
	PRODUITS ALIMENTAIRES	101,683	102,070	102,382	102,671	0,282
	PAINS ET CEREALES	103,820	104,310	104,864	105,390	0,502
	VIANDES	101,378	101,577	101,661	101,749	0,087
	POISSONS	100,458	100,646	100,881	101,117	0,234
	LAIT, FROMAGE ET ŒUF	100,345	100,464	100,464	100,464	0,000
	HUILES ET GRAISSES	101,064	101,741	102,315	102,897	0,569
	FRUITS	98,385	97,743	97,743	97,743	0,000
	LEGUMES AUTRES QUE POMMES DE TERRE ET AUTRES TUBERCULES	100,732	100,983	100,990	101,007	0,017
	POMME DE TERRE, MANIOC, AUTRES TUBERCULES ET BANANES	101,395	103,590	105,140	106,146	0,957
	SUCRE	101,541	101,639	101,642	101,645	0,003
	CONFITURE, MIEL, PATE CHOCOLATEE ET CONFISERIE	101,120	101,184	101,194	101,205	0,011
	SEL, EPICES, SAUCES ET PRODUITS ALIMENTAIRES N.C.A.	102,798	103,297	103,300	103,302	0,003
	BOISSONS NON ALCOOLISEES	100,942	101,189	101,252	101,316	0,063
	CAFE, THE, CACAO ET AUTRES VEGETAUX POUR TISANES	102,138	102,764	102,764	102,764	0,000
	AUTRES BOISSONS NON ALCOLLISEES	100,449	100,539	100,828	100,717	0,089
<b>II.</b>	<b>BOISSONS ALCOOLISEES, TABACS ET STUPEFIANTS</b>	<b>100,512</b>	<b>100,601</b>	<b>100,601</b>	<b>100,601</b>	<b>0,000</b>
	BOISSONS ALCOOLISEES	100,482	100,516	100,516	100,516	0,000
	TABACS	100,632	100,937	100,937	100,937	0,000
<b>III.</b>	<b>ARTICLES D'HABILLEMENT ET CHAUSSURES</b>	<b>102,472</b>	<b>103,501</b>	<b>103,940</b>	<b>104,325</b>	<b>0,370</b>
	ARTICLES D'HABILLEMENT	102,713	103,584	104,109	104,562	0,435
	CHAUSSURES	101,686	103,230	103,390	103,553	0,157
<b>IV.</b>	<b>LOGEMENT, EAU, GAZ, ELECTRICITE ET AUTRES COMBUSTIBLES</b>	<b>100,846</b>	<b>101,060</b>	<b>101,121</b>	<b>101,184</b>	<b>0,063</b>
	LOYERS EFFECTIFS	100,497	100,502	100,504	100,506	0,002
	ENTRETIEN ET REPARATIONS COURANTES DU LOGEMENT	100,358	100,369	100,376	100,383	0,007
	AUTRES SERVICES RELATIFS AU LOGEMENT	100,895	102,721	103,392	104,097	0,682
	ELECTRICITE, GAZ ET AUTRES COMBUSTIBLES	102,299	102,546	102,546	102,546	0,000
<b>V.</b>	<b>MEUBLES, ARTICLES DE MENAGE ET ENTRETIEN COURANT DU FOYER</b>	<b>101,108</b>	<b>101,526</b>	<b>102,016</b>	<b>102,529</b>	<b>0,503</b>
	MEUBLES, ARTICLES D'AMEUBLEMENT ET DE DECORATION, TAPIS ET AUTRES REVETEMENTS	100,700	101,042	101,387	101,734	0,342
	ARTICLES DE MENAGE EN TEXTILES	101,316	102,874	104,234	105,632	1,341
	APPAREILS DE CHAUFFAGE ET DE CUISINE, REFRIGERATEURS, MACHINES A LAVER ET AUTRES	100,618	100,810	101,086	101,367	0,278
	VERRERIE, VAISSELLE ET USTENSILE DE CUISINE	101,358	101,788	102,826	103,937	1,080
	OUTILLAGE POUR LA MAISON ET LE JARDIN	101,071	101,568	101,813	102,059	0,242
	BIENS ET SERVICES POUR L'ENTRETIEN COURANT DE L'HABITATION	101,222	101,490	101,592	101,696	0,103
<b>VI.</b>	<b>SANTE</b>	<b>101,018</b>	<b>101,383</b>	<b>102,091</b>	<b>102,684</b>	<b>0,581</b>
	MEDICAMENTS ET AUTRES PRODUITS PHARMACEUTIQUES, APPAREILS ET MATERIELS THERAPEUTIQUES	101,040	101,335	101,749	102,184	0,428
	SERVICES MEDICAUX ET PARAMEDICAUX EXTRA-HOSPITALIERS	101,077	101,598	102,890	103,815	0,899
	SERVICES DES HOPITAUX	100,543	100,709	100,956	101,206	0,248
<b>VII.</b>	<b>TRANSPORTS</b>	<b>100,689</b>	<b>100,906</b>	<b>101,205</b>	<b>101,514</b>	<b>0,305</b>
	ACHATS DE VEHICULE	100,103	100,103	100,103	100,103	0,000
	UTILISATION DES VEHICULE PERSONNELS	101,044	101,446	102,000	102,570	0,559
	SERVICES DE TRANSPORT	100,355	100,355	100,355	100,355	0,000
<b>VIII.</b>	<b>COMMUNICATIONS</b>	<b>100,566</b>	<b>100,616</b>	<b>100,689</b>	<b>100,762</b>	<b>0,073</b>
	SERVICES POSTAUX	101,190	101,456	102,230	103,011	0,764
	TELEPHONE ET TELEGRAPHE	100,508	100,538	100,546	100,554	0,008
<b>IX.</b>	<b>LOISIR ET CULTURE</b>	<b>100,287</b>	<b>100,320</b>	<b>100,337</b>	<b>100,354</b>	<b>0,017</b>
	APPAREILS ET ACCESSOIRES Y COMPRISES REPARATIONS	100,710	100,746	100,747	100,749	0,001
	SERVICES RECREATIFS ET CULTURELS	99,922	99,954	100,034	100,114	0,080
	PRESSE, LIBRAIRIE ET PAPETERIE	100,159	100,190	100,193	100,197	0,004
<b>X.</b>	<b>ENSEIGNEMENT</b>	<b>101,208</b>	<b>101,255</b>	<b>101,264</b>	<b>101,273</b>	<b>0,009</b>
	SERVICE D'ENSEIGNEMENT	101,398	101,413	101,413	101,413	0,000
	FOURNITURES SCOLAIRES	100,926	101,021	101,044	101,067	0,023
<b>XI.</b>	<b>RESTAURANTS ET HOTELS</b>	<b>100,893</b>	<b>101,164</b>	<b>101,459</b>	<b>101,760</b>	<b>0,296</b>
	RESTAURANTS ET DEBITS DE BOISSONS	100,517	100,844	101,198	101,559	0,357
	SERVICES D'HEBERGEMENT	102,749	102,749	102,749	102,749	0,000
<b>XII.</b>	<b>BIENS ET SERVICES DIVERS</b>	<b>100,962</b>	<b>101,214</b>	<b>101,443</b>	<b>101,692</b>	<b>0,245</b>
	SOINS PERSONNELS	100,938	101,102	101,168	101,234	0,065
	EFFETS PERSONNELS N.D.A	100,940	101,524	101,782	102,044	0,257
	AUTRES SERVICES N.D.A	101,096	101,389	102,332	103,400	1,044
	<b>INDICE GENERAL</b>	<b>101,382</b>	<b>101,74</b>	<b>102,016</b>	<b>102,274</b>	<b>0,253</b>
	<b>TAUX MENSUEL FIN PERIODE (1)</b>	<b>0,326</b>	<b>0,354</b>	<b>0,271</b>	<b>0,253</b>	
	<b>TAUX MOYEN MENSUEL (2)</b>	<b>0,275</b>	<b>0,337</b>	<b>0,303</b>	<b>0,274</b>	
	<b>TAUX CUMULE DE L'ANNEE (3)</b>	<b>1,382</b>	<b>1,741</b>	<b>2,016</b>	<b>2,274</b>	
	<b>TAUX EN GLISSEMENT ANNUEL (4)</b>	<b>4,500</b>	<b>3,416</b>	<b>3,152</b>	<b>3,274</b>	
	<b>TAUX ANNUALISE (5)</b>	<b>4,288</b>	<b>4,160</b>	<b>4,073</b>	<b>3,974</b>	

Source : Direction de la Recherche et des Statistiques, Service des Statistiques Economiques.

(1) Calculé par rapport au mois précédent.

(2) Calculé en termes de variation de l'indice général moyen du mois en cours par rapport au mois précédent.

(3) Calculé par rapport à la dernière semaine du mois de décembre de l'année précédente.

(4) Calculé par rapport à la semaine correspondante de l'année précédente.

(5) Projection à fin décembre 2019 du cumul annuel d'inflation observé au 31 juillet 2019; cette semaine étant la 31ème de l'année.

Tableau I.18. : Indice hebdomadaire des prix de détail à Kisangani établi par la Banque Centrale du Congo  
(base 100 = Décembre 2018)

N° Fx.	LIBELLES	avr.-19	mai-19	juin-19	juil.-19	Variation (en %)
		Du 01 au 30	Du 01 au 31	Du 24 au 30	Du 22 au 28	
<b>I.</b>	<b>PRODUITS ALIMENTAIRES ET BOISSONS NON ALCOOLISEES</b>	<b>102,163</b>	<b>102,640</b>	<b>102,857</b>	<b>103,078</b>	<b>0,215</b>
	PRODUITS ALIMENTAIRES	102,184	102,663	102,878	103,095	0,211
	PAINS ET CEREALES	101,708	101,843	101,830	101,840	0,010
	VIANDES	101,427	101,528	101,535	101,544	0,009
	POISSONS	100,867	100,897	100,900	100,903	0,003
	LAIT, FROMAGE ET ŒUF	100,418	100,504	100,528	100,539	0,011
	HUILES ET GRAISSES	100,712	100,759	100,768	100,768	0,000
	FRUITS	98,743	99,548	99,888	100,047	0,159
	LEGUMES AUTRES QUE POMMES DE TERRE ET AUTRES TUBERCULES	103,313	104,455	105,068	105,692	0,594
	POMME DE TERRE, MANIOC, AUTRES TUBERCULES ET BANANES	105,032	105,392	105,431	105,485	0,051
	SUCRE	100,701	100,743	100,743	100,743	0,000
	CONFITURE, MIEL, PATE CHOCOLATEE ET CONFISERIE	103,803	103,840	103,862	103,891	0,028
	SEL, EPICES, SAUCES ET PRODUITS ALIMENTAIRES N.C.A.	104,159	104,388	104,388	104,388	0,000
	BOISSONS NON ALCOOLISEES	101,043	101,383	101,716	102,168	0,445
	CAFE, THE, CACAO ET AUTRES VEGETAUX POUR TISANES	101,649	101,664	101,664	101,664	0,000
	AUTRES BOISSONS NON ALCOLLISEES	100,903	101,318	101,728	102,284	0,547
<b>II.</b>	<b>BOISSONS ALCOOLISEES, TABACS ET STUPEFIANTS</b>	<b>101,617</b>	<b>101,884</b>	<b>102,054</b>	<b>102,211</b>	<b>0,154</b>
	BOISSONS ALCOOLISEES	101,503	101,809	102,007	102,196	0,185
	TABACS	102,169	102,249	102,278	102,282	0,003
<b>III.</b>	<b>ARTICLES D'HABILLEMENT ET CHAUSSURES</b>	<b>101,572</b>	<b>101,776</b>	<b>101,930</b>	<b>102,080</b>	<b>0,147</b>
	ARTICLES D'HABILLEMENT	101,604	101,661	101,690	101,709	0,018
	CHAUSSURES	101,424	102,305	103,036	103,791	0,733
<b>IV.</b>	<b>LOGEMENT, EAU, GAZ, ELECTRICITE ET AUTRES COMBUSTIBLES</b>	<b>101,009</b>	<b>101,120</b>	<b>101,177</b>	<b>101,242</b>	<b>0,064</b>
	LOYERS EFFECTIFS	103,107	103,107	103,107	103,107	0,000
	ENTRETIEN ET REPARATIONS COURANTES DU LOGEMENT	100,610	100,620	100,625	100,626	0,002
	AUTRES SERVICES RELATIFS AU LOGEMENT	100,133	100,137	100,138	100,138	0,000
	ELECTRICITE, GAZ ET AUTRES COMBUSTIBLES	101,595	101,965	102,157	102,381	0,219
<b>V.</b>	<b>MEUBLES, ARTICLES DE MENAGE ET ENTRETIEN COURANT DU FOYER</b>	<b>101,287</b>	<b>101,600</b>	<b>101,754</b>	<b>101,839</b>	<b>0,083</b>
	MEUBLES, ARTICLES D'AMEUBLEMENT ET DE DECORATION, TAPIS ET AUTRES REVETEMENTS	100,266	100,268	100,268	100,268	0,000
	ARTICLES DE MENAGE EN TEXTILES	100,891	100,908	100,916	100,921	0,005
	APPAREILS DE CHAUFFAGE ET DE CUISINE, REFRIGERATEURS, MACHINES A LAVER ET AUTRES	100,305	100,351	100,385	100,415	0,030
	VERRERIE, VAISSELLE ET USTENSILE DE CUISINE	100,359	100,382	100,389	100,389	0,000
	OUTILLAGE POUR LA MAISON ET LE JARDIN	101,253	101,982	102,499	102,968	0,458
	BIENS ET SERVICES POUR L'ENTRETIEN COURANT DE L'HABITATION	103,057	103,805	104,121	104,233	0,107
<b>VI.</b>	<b>SANTE</b>	<b>102,210</b>	<b>103,131</b>	<b>103,750</b>	<b>104,287</b>	<b>0,518</b>
	MEDICAMENTS ET AUTRES PRODUITS PHARMACEUTIQUES, APPAREILS ET MATERIELS THERAPEUTIQUES	102,143	103,338	104,083	104,676	0,570
	SERVICES MEDICAUX ET PARAMEDICAUX EXTRA-HOSPITALIERS	102,689	103,442	104,032	104,616	0,562
	SERVICES DES HOPITAUX	100,503	100,547	100,562	100,562	0,000
<b>VII.</b>	<b>TRANSPORTS</b>	<b>101,023</b>	<b>101,028</b>	<b>101,030</b>	<b>101,030</b>	<b>0,000</b>
	ACHATS DE VEHICULE	101,040	101,041	101,041	101,041	0,000
	UTILISATION DES VEHICULE PERSONNELS	101,351	101,364	101,370	101,371	0,001
	SERVICES DE TRANSPORT	100,658	100,659	100,659	100,659	0,000
<b>VIII.</b>	<b>COMMUNICATIONS</b>	<b>103,326</b>	<b>103,563</b>	<b>103,566</b>	<b>103,570</b>	<b>0,004</b>
	SERVICES POSTAUX	102,623	102,625	102,625	102,625	0,000
	TELEPHONE ET TELEGRAPHE	103,451	103,730	103,734	103,738	0,005
<b>IX.</b>	<b>LOISIR ET CULTURE</b>	<b>102,329</b>	<b>102,805</b>	<b>102,850</b>	<b>102,900</b>	<b>0,049</b>
	APPAREILS ET ACCESSOIRES Y COMPRISES REPARATIONS	101,678	101,765	101,767	101,767	0,000
	SERVICES RECREATIFS ET CULTURELS	103,208	103,754	104,003	104,271	0,257
	PRESSE, LIBRAIRIE ET PAPETERIE	102,484	103,128	103,159	103,197	0,037
<b>X.</b>	<b>ENSEIGNEMENT</b>	<b>100,508</b>	<b>100,526</b>	<b>100,533</b>	<b>100,542</b>	<b>0,009</b>
	SERVICE D'ENSEIGNEMENT	100,498	100,501	100,501	100,501	0,000
	FOURNITURES SCOLAIRES	100,530	100,579	100,600	100,628	0,028
<b>XI.</b>	<b>RESTAURANTS ET HOTELS</b>	<b>101,513</b>	<b>102,020</b>	<b>102,270</b>	<b>102,599</b>	<b>0,321</b>
	RESTAURANTS ET DEBITS DE BOISSONS	101,556	102,081	102,340	102,680	0,332
	SERVICES D'HEBERGEMENT	100,251	100,255	100,255	100,256	0,000
<b>XII.</b>	<b>BIENS ET SERVICES DIVERS</b>	<b>102,452</b>	<b>104,170</b>	<b>104,759</b>	<b>105,031</b>	<b>0,260</b>
	SOINS PERSONNELS	102,739	104,672	105,313	105,564	0,238
	EFFETS PERSONNELS N.D.A	100,325	100,342	100,352	100,365	0,013
	AUTRES SERVICES N.D.A	101,773	103,074	103,700	104,339	0,617
	<b>INDICE GENERAL</b>	<b>101,775</b>	<b>102,172</b>	<b>102,357</b>	<b>102,533</b>	<b>0,172</b>
	<b>TAUX MENSUEL FIN PERIODE (1)</b>	<b>0,299</b>	<b>0,390</b>	<b>0,182</b>	<b>0,172</b>	
	<b>TAUX MOYEN MENSUEL (2)</b>	<b>0,312</b>	<b>0,385</b>	<b>0,249</b>	<b>0,177</b>	
	<b>TAUX CUMULE DE L'ANNEE (3)</b>	<b>1,775</b>	<b>2,172</b>	<b>2,357</b>	<b>2,533</b>	
	<b>TAUX EN GLISSEMENT ANNUEL (4)</b>	<b>5,049</b>	<b>3,810</b>	<b>3,414</b>	<b>3,453</b>	
	<b>TAUX ANNUALISE (5)</b>	<b>5,529</b>	<b>5,210</b>	<b>4,770</b>	<b>4,432</b>	

Source : Direction de la Recherche et des Statistiques, Service des Statistiques Economiques.

(1) Calculé par rapport au mois précédent.

(2) Calculé en termes de variation de l'indice général moyen du mois en cours par rapport au mois précédent.

(3) Calculé par rapport à la dernière semaine du mois de décembre de l'année précédente.

(4) Calculé par rapport à la semaine correspondante de l'année précédente.

(5) Projection à fin décembre 2019 du cumul annuel d'inflation observé au 31 juillet 2019; cette semaine étant la 31ème de l'année.



Tableau I.19. : Indice hebdomadaire des prix de détail à Kananga établi par la Banque Centrale du Congo  
(base 100 = Décembre 2018)

N° Fx.	LIBELLES	avr.-19	mai-19	juin-19	juil.-19	Variation (en %)
		Du 01 au 30	Du 01 au 31	Du 24 au 30	Du 22 au 28	
<b>I.</b>	<b>PRODUITS ALIMENTAIRES ET BOISSONS NON ALCOOLISEES</b>	<b>101,537</b>	<b>101,841</b>	<b>102,156</b>	<b>102,564</b>	<b>0,399</b>
	PRODUITS ALIMENTAIRES	101,559	101,866	102,186	102,598	0,403
	PAINS ET CEREALES	100,183	99,244	98,624	98,003	-0,631
	VIANDES	100,320	100,323	100,325	100,323	-0,002
	POISSONS	100,265	100,268	100,597	100,597	-0,001
	LAIT, FROMAGE ET ŒUF	100,508	100,544	100,555	100,555	0,000
	HUILES ET GRAISSES	100,857	100,888	100,894	100,894	0,000
	FRUITS	102,043	102,068	102,077	102,060	-0,017
	LEGUMES AUTRES QUE POMMES DE TERRE ET AUTRES TUBERCULES	103,311	104,182	104,935	105,708	0,736
	POMME DE TERRE, MANIOC, AUTRES TUBERCULES ET BANANES	104,196	107,211	109,441	112,917	3,176
	SUCRE	103,476	104,238	104,270	104,270	0,000
	CONFITURE, MIEL, PATE CHOCOLATEE ET CONFISERIE	102,176	102,913	103,596	104,881	1,241
	SEL, EPICES, SAUCES ET PRODUITS ALIMENTAIRES N.C.A.	101,722	103,123	104,171	106,191	1,939
	BOISSONS NON ALCOOLISEES	100,370	100,473	100,573	100,774	0,200
	CAFE, THE, CACAO ET AUTRES VEGETAUX POUR TISANES	101,400	101,820	102,231	103,057	0,809
	AUTRES BOISSONS NON ALCOOLISEES	100,074	100,085	100,095	100,117	0,021
<b>II.</b>	<b>BOISSONS ALCOOLISEES, TABACS ET STUPEFIANTS</b>	<b>100,848</b>	<b>101,163</b>	<b>101,433</b>	<b>101,971</b>	<b>0,531</b>
	BOISSONS ALCOOLISEES	100,658	101,017	101,327	101,953	0,618
	TABACS	102,213	102,218	102,196	102,098	-0,096
<b>III.</b>	<b>ARTICLES D'HABILLEMENT ET CHAUSSURES</b>	<b>101,078</b>	<b>101,248</b>	<b>101,394</b>	<b>101,598</b>	<b>0,201</b>
	ARTICLES D'HABILLEMENT	101,050	101,189	101,310	101,469	0,157
	CHAUSSURES	101,226	101,558	101,840	102,282	0,434
<b>IV.</b>	<b>LOGEMENT, EAU, GAZ, ELECTRICITE ET AUTRES COMBUSTIBLES</b>	<b>101,293</b>	<b>101,405</b>	<b>101,491</b>	<b>101,508</b>	<b>0,017</b>
	LOYERS EFFECTIFS	100,706	100,789	100,845	100,954	0,108
	ENTRETIEN ET REPARATIONS COURANTES DU LOGEMENT	101,228	101,358	101,480	101,597	0,116
	AUTRES SERVICES RELATIFS AU LOGEMENT	100,804	100,862	100,855	100,762	-0,092
	ELECTRICITE, GAZ ET AUTRES COMBUSTIBLES	101,854	101,961	102,025	101,850	-0,172
<b>V.</b>	<b>MEUBLES, ARTICLES DE MENAGE ET ENTRETIEN COURANT DU FOYER</b>	<b>101,233</b>	<b>101,947</b>	<b>102,430</b>	<b>103,041</b>	<b>0,596</b>
	MEUBLES, ARTICLES D'AMEUBLEMENT ET DE DECORATION, TAPIS ET AUTRES REVETEMENTS	100,894	101,378	101,842	102,569	0,714
	ARTICLES DE MENAGE EN TEXTILES	101,194	101,683	102,120	102,768	0,634
	APPAREILS DE CHAUFFAGE ET DE CUISINE, REFRIGERATEURS, MACHINES A LAVER ET AUTRES	100,685	100,765	100,844	100,953	0,109
	VERRERIE, VAISSELLE ET USTENSILE DE CUISINE	101,039	101,366	101,668	102,096	0,421
	OUTILLAGE POUR LA MAISON ET LE JARDIN	102,002	102,211	102,408	102,362	-0,046
	BIENS ET SERVICES POUR L'ENTRETIEN COURANT DE L'HABITATION	101,585	103,318	104,290	105,472	1,133
<b>VI.</b>	<b>SANTE</b>	<b>102,188</b>	<b>102,915</b>	<b>103,475</b>	<b>104,031</b>	<b>0,538</b>
	MEDICAMENTS ET AUTRES PRODUITS PHARMACEUTIQUES, APPAREILS ET MATERIELS THERAPEUTIQUES	102,848	103,767	104,380	104,811	0,414
	SERVICES MEDICAUX ET PARAMEDICAUX EXTRA-HOSPITALIERS	101,568	102,140	102,718	103,533	0,794
	SERVICES DES HOPITAUX	100,598	100,740	100,838	100,990	0,151
<b>VII.</b>	<b>TRANSPORTS</b>	<b>101,046</b>	<b>101,145</b>	<b>101,211</b>	<b>101,305</b>	<b>0,093</b>
	ACHATS DE VEHICULE	100,908	100,908	100,908	100,908	-0,000
	UTILISATION DES VEHICULES PERSONNELS	101,041	101,234	101,422	101,743	0,317
	SERVICES DE TRANSPORT	101,150	101,229	101,220	101,156	-0,064
<b>VIII.</b>	<b>COMMUNICATIONS</b>	<b>102,028</b>	<b>102,903</b>	<b>103,588</b>	<b>104,997</b>	<b>1,360</b>
	SERVICES POSTAUX	100,785	100,785	100,786	100,786	0,000
	TELEPHONE ET TELEGRAPHE	102,182	103,166	103,936	105,520	1,524
<b>IX.</b>	<b>LOISIR ET CULTURE</b>	<b>102,561</b>	<b>103,184</b>	<b>103,506</b>	<b>103,506</b>	<b>0,000</b>
	APPAREILS ET ACCESSOIRES Y COMPRIS REPARATIONS	101,597	102,515	102,854	102,854	0,000
	SERVICES RECREATIFS ET CULTURELS	102,819	104,057	104,630	104,630	0,000
	PRESSE, LIBRAIRIE ET PAPETERIE	102,914	103,303	103,572	103,572	0,000
<b>X.</b>	<b>ENSEIGNEMENT</b>	<b>100,817</b>	<b>100,912</b>	<b>100,992</b>	<b>101,121</b>	<b>0,128</b>
	SERVICE D'ENSEIGNEMENT	100,773	100,779	100,780	100,780	0,000
	FOURNITURES SCOLAIRES	100,928	101,252	101,529	101,987	0,452
<b>XI.</b>	<b>RESTAURANTS ET HOTELS</b>	<b>100,714</b>	<b>100,772</b>	<b>100,814</b>	<b>100,824</b>	<b>0,010</b>
	RESTAURANTS ET DEBITS DE BOISSONS	100,647	100,684	100,701	100,713	0,011
	SERVICES D'HEBERGEMENT	101,247	101,481	101,714	101,714	0,000
<b>XII.</b>	<b>BIENS ET SERVICES DIVERS</b>	<b>101,041</b>	<b>101,285</b>	<b>101,391</b>	<b>101,405</b>	<b>0,014</b>
	SOINS PERSONNELS	100,999	101,157	101,233	101,236	0,003
	EFFETS PERSONNELS N.D.A	100,616	100,704	100,775	100,895	0,120
	AUTRES SERVICES N.D.A	101,353	101,922	102,134	102,134	0,000
	<b>TAUX MENSUEL FIN PERIODE (1)</b>	0,300	0,283	0,256	0,310	
	<b>TAUX MOYEN MENSUEL (2)</b>	0,285	0,283	0,284	0,280	
	<b>TAUX CUMULE DE L'ANNEE (3)</b>	1,420	1,707	1,968	2,284	
	<b>TAUX EN GLISSEMENT ANNUEL (4)</b>	4,834	3,552	3,217	3,346	
	<b>TAUX ANNUALISE (5)</b>	4,407	4,082	3,974	3,992	

Source : Direction de la Recherche et des Statistiques, Service des Statistiques Economiques.

(1) Calculé par rapport au mois précédent.

(2) Calculé en termes de variation de l'indice général moyen du mois en cours par rapport au mois précédent.

(3) Calculé par rapport à la dernière semaine du mois de décembre de l'année précédente.

(4) Calculé par rapport à la semaine correspondante de l'année précédente.

(5) Projection à fin décembre 2019 du cumul annuel d'inflation observé au 31 juillet 2019; cette semaine étant la 31ème de l'année.

Tableau I.20. : Indice hebdomadaire des prix de détail à Mbuji-Mayi calculé par la Banque Centrale du Congo  
(base 100 = Décembre 2018)

N° Fx.	LIBELLES	avr.-19	mai-19	juin-19	juil.-19	Variation (en %)
		Du 01 au 30	Du 01 au 31	Du 24 au 30	Du 22 au 28	
<b>I.</b>	<b>PRODUITS ALIMENTAIRES ET BOISSONS NON ALCOOLISEES</b>	<b>101,638</b>	<b>102,069</b>	<b>102,287</b>	<b>102,499</b>	<b>0,208</b>
	PRODUITS ALIMENTAIRES	101,664	102,103	102,325	102,542	0,212
	PAINS ET CEREALES	101,329	101,013	100,705	100,340	-0,362
	VIANDES	100,221	100,226	100,226	100,225	-0,001
	POISSONS	100,973	101,660	101,656	101,650	-0,006
	LAIT, FROMAGE ET OEUF	101,576	101,653	101,653	101,653	0,000
	HUILES ET GRAISSES	102,817	103,226	103,226	103,226	0,000
	FRUITS	102,816	105,569	107,418	109,433	1,876
	LEGUMES AUTRES QUE POMMES DE TERRE ET AUTRES TUBERCULES	102,186	102,663	103,093	103,473	0,368
	POMME DE TERRE, MANIOC, AUTRES TUBERCULES ET BANANES	103,113	105,340	106,885	108,644	1,645
	SUCRE	101,040	101,067	101,067	101,067	0,000
	CONFITURE, MIEL, PATE CHOCOLATEE ET CONFISERIE	102,051	102,197	102,197	102,197	0,000
	SEL, EPICES, SAUCES ET PRODUITS ALIMENTAIRES N.C.A.	101,682	101,858	101,966	102,191	0,220
	BOISSONS NON ALCOOLISEES	100,298	100,304	100,304	100,304	0,000
	CAFE, THE, CACAO ET AUTRES VEGETAUX POUR TISANES	101,102	101,111	101,111	101,111	0,000
	AUTRES BOISSONS NON ALCOLLISEES	100,091	100,097	100,097	100,097	0,000
<b>II.</b>	<b>BOISSONS ALCOOLISEES, TABACS ET STUPEFIANTS</b>	<b>100,549</b>	<b>100,568</b>	<b>100,568</b>	<b>100,568</b>	<b>0,000</b>
	BOISSONS ALCOOLISEES	100,419	100,440	100,440	100,440	0,000
	TABACS	101,482	101,494	101,494	101,494	0,000
<b>III.</b>	<b>ARTICLES D'HABILLEMENT ET CHAUSSURES</b>	<b>101,575</b>	<b>102,545</b>	<b>102,862</b>	<b>102,954</b>	<b>0,090</b>
	ARTICLES D'HABILLEMENT	101,630	102,776	103,149	103,255	0,103
	CHAUSSURES	101,284	101,313	101,332	101,351	0,019
<b>IV.</b>	<b>LOGEMENT, EAU, GAZ, ELECTRICITE ET AUTRES COMBUSTIBLES</b>	<b>101,212</b>	<b>101,407</b>	<b>101,432</b>	<b>101,457</b>	<b>0,024</b>
	LOYERS EFFECTIFS	100,642	100,642	100,642	100,642	0,000
	ENTRETIEN ET REPARATIONS COURANTES DU LOGEMENT	101,373	101,690	101,726	101,763	0,036
	AUTRES SERVICES RELATIFS AU LOGEMENT	100,202	100,202	100,202	100,202	0,000
	ELECTRICITE, GAZ ET AUTRES COMBUSTIBLES	101,538	101,639	101,659	101,679	0,020
<b>V.</b>	<b>MEUBLES, ARTICLES DE MENAGE ET ENTRETIEN COURANT DU FOYER</b>	<b>102,088</b>	<b>102,387</b>	<b>102,508</b>	<b>102,651</b>	<b>0,139</b>
	MEUBLES, ARTICLES D'AMEUBLEMENT ET DE DECORATION, TAPIS ET AUTRES REVETEMENTS	102,025	102,317	102,321	102,325	0,004
	ARTICLES DE MENAGE EN TEXTILES	101,375	101,434	101,435	101,436	0,001
	APPAREILS DE CHAUFFAGE ET DE CUISINE, REFRIGERATEURS, MACHINES A LAVER ET AUTRES	101,206	101,210	101,215	101,220	0,005
	VERRERIE, VAISSELLE ET USTENSILE DE CUISINE	101,838	102,313	102,491	102,762	0,265
	OUTILLAGE POUR LA MAISON ET LE JARDIN	103,311	103,522	103,522	103,535	0,013
	BIENS ET SERVICES POUR L'ENTRETIEN COURANT DE L'HABITATION	102,429	102,694	102,885	103,034	0,145
<b>VI.</b>	<b>SANTE</b>	<b>103,243</b>	<b>103,392</b>	<b>103,524</b>	<b>103,668</b>	<b>0,139</b>
	MEDICAMENTS ET AUTRES PRODUITS PHARMACEUTIQUES, APPAREILS ET MATERIELS THERAPEUTIQUE	104,354	104,507	104,614	104,747	0,127
	SERVICES MEDICAUX ET PARAMEDICAUX EXTRA-HOSPITALIERS	101,878	101,950	102,048	102,146	0,097
	SERVICES DES HOPITAUX	102,020	102,523	103,003	103,448	0,432
<b>VII.</b>	<b>TRANSPORTS</b>	<b>102,636</b>	<b>102,652</b>	<b>102,681</b>	<b>102,710</b>	<b>0,029</b>
	ACHATS DE VEHICULE	101,120	101,121	101,121	101,121	0,000
	UTILISATION DES VEHICULES PERSONNELS	103,412	103,456	103,534	103,613	0,077
	SERVICES DE TRANSPORT	102,886	102,886	102,886	102,886	0,000
<b>VIII.</b>	<b>COMMUNICATIONS</b>	<b>101,409</b>	<b>101,487</b>	<b>101,587</b>	<b>101,688</b>	<b>0,099</b>
	SERVICES POSTAUX	100,824	100,824	100,824	100,824	0,000
	TELEPHONE ET TELEGRAPHE	101,480	101,566	101,679	101,792	0,111
<b>IX.</b>	<b>LOISIR ET CULTURE</b>	<b>102,248</b>	<b>102,862</b>	<b>103,213</b>	<b>103,632</b>	<b>0,405</b>
	APPAREILS ET ACCESSOIRES Y COMPRISES REPARATIONS	101,395	101,500	101,691	101,939	0,243
	SERVICES RECREATIFS ET CULTURELS	101,737	103,290	103,890	105,196	1,257
	PRESSE, LIBRAIRIE ET PAPETERIE	102,695	103,342	103,713	104,035	0,311
<b>X.</b>	<b>ENSEIGNEMENT</b>	<b>100,958</b>	<b>101,235</b>	<b>101,505</b>	<b>102,056</b>	<b>0,543</b>
	SERVICE D'ENSEIGNEMENT	101,025	101,285	101,618	102,301	0,672
	FOURNITURES SCOLAIRES	100,786	101,110	101,216	101,431	0,212
<b>XI.</b>	<b>RESTAURANTS ET HOTELS</b>	<b>101,279</b>	<b>101,297</b>	<b>101,302</b>	<b>101,308</b>	<b>0,006</b>
	RESTAURANTS ET DEBITS DE BOISSONS	101,279	101,297	101,302	101,308	0,006
	SERVICES D'HEBERGEMENT	100,885	100,925	100,945	100,971	0,026
<b>XII.</b>	<b>BIENS ET SERVICES DIVERS</b>	<b>101,057</b>	<b>101,476</b>	<b>101,809</b>	<b>102,444</b>	<b>0,624</b>
	SOINS PERSONNELS	101,050	101,332	101,701	102,421	0,708
	EFFETS PERSONNELS N.D.A	101,012	101,132	101,326	101,523	0,194
	AUTRES SERVICES N.D.A	101,096	102,014	102,305	102,896	0,577
	<b>INDICE GENERAL</b>	<b>101,699</b>	<b>102,078</b>	<b>102,260</b>	<b>102,444</b>	<b>0,179</b>
	<b>TAUX MENSUEL FIN PERIODE (1)</b>	<b>0,487</b>	<b>0,373</b>	<b>0,179</b>	<b>0,179</b>	
	<b>TAUX MOYEN MENSUEL (2)</b>	<b>0,386</b>	<b>0,402</b>	<b>0,275</b>	<b>0,175</b>	
	<b>TAUX CUMULE DE L'ANNEE (3)</b>	<b>1,699</b>	<b>2,078</b>	<b>2,260</b>	<b>2,444</b>	
	<b>TAUX EN GLISSEMENT ANNUEL(4)</b>	<b>5,122</b>	<b>3,929</b>	<b>3,514</b>	<b>3,508</b>	
	<b>TAUX ANNUALISE (5)</b>	<b>5,287</b>	<b>4,980</b>	<b>4,572</b>	<b>4,273</b>	

Source : Direction de la Recherche et des Statistiques, Service des Statistiques Economiques.

(1) Calculé par rapport au mois précédent.

(2) Calculé en termes de variation de l'indice général moyen du mois en cours par rapport au mois précédent.

(3) Calculé par rapport à la dernière semaine du mois de décembre de l'année précédente.

(4) Calculé par rapport à la semaine correspondante de l'année précédente.

(5) Projection à fin décembre 2019 du cumul annuel d'inflation observé au 31 juillet 2019; cette semaine étant la 31ème de l'année.

Tableau I.21. : Indice hebdomadaire des prix de détail à Kindu calculé par la Banque Centrale du Congo  
(base 100 = Décembre 2018)

N° Fx.	LIBELLES	avr.-19	mai-19	juin-19	juil.-19	Variation (en %)
		Du 01 au 30	Du 01 au 31	Du 24 au 30	Du 22 au 28	
<b>I.</b>	<b>PRODUITS ALIMENTAIRES ET BOISSONS NON ALCOOLISEES</b>	<b>101,236</b>	<b>101,454</b>	<b>101,627</b>	<b>101,710</b>	<b>0,08</b>
	PRODUITS ALIMENTAIRES	101,208	101,380	101,464	101,476	0,01
	PAINS ET CEREALES	101,237	101,496	101,632	101,632	0,00
	VIANDES	100,468	100,548	100,623	100,623	0,00
	POISSONS	100,352	100,357	100,361	100,361	0,00
	LAIT, FROMAGE ET ŒUF	100,792	100,799	100,806	100,813	0,01
	HUILES ET GRAISSES	101,089	101,120	101,175	101,195	0,02
	FRUITS	100,739	100,787	100,794	100,800	0,01
	LEGUMES AUTRES QUE POMMES DE TERRE ET AUTRES TUBERCULES	101,633	101,916	102,033	102,073	0,04
	POMME DE TERRE, MANIOC, AUTRES TUBERCULES ET BANANES	104,302	104,442	104,497	104,547	0,05
	SUCRE	103,442	103,894	104,086	104,150	0,06
	CONFITURE, MIEL, PATE CHOCOLATEE ET CONFISERIE	103,086	103,588	103,588	103,588	0,00
	SEL, EPICES, SAUCES ET PRODUITS ALIMENTAIRES N.C.A.	101,487	101,545	101,548	101,552	0,00
	BOISSONS NON ALCOOLISEES	101,755	102,862	104,749	106,166	1,35
	CAFE, THE, CACAO ET AUTRES VEGETAUX POUR TISANES	100,747	100,858	101,019	101,180	0,16
	AUTRES BOISSONS NON ALCOLISEES	102,062	103,474	105,888	107,688	1,70
<b>II.</b>	<b>BOISSONS ALCOOLISEES, TABACS ET STUPEFIANTS</b>	<b>100,661</b>	<b>100,695</b>	<b>100,695</b>	<b>100,696</b>	<b>0,00</b>
	BOISSONS ALCOOLISEES	100,282	100,283	100,284	100,285	0,00
	TABACS	102,316	102,492	102,492	102,492	0,00
<b>III.</b>	<b>ARTICLES D'HABILLEMENT ET CHAUSSURES</b>	<b>100,992</b>	<b>101,051</b>	<b>101,079</b>	<b>101,107</b>	<b>0,03</b>
	ARTICLES D'HABILLEMENT	100,994	101,040	101,074	101,109	0,03
	CHAUSSURES	100,988	101,084	101,092	101,100	0,01
<b>IV.</b>	<b>LOGEMENT, EAU, GAZ, ELECTRICITE ET AUTRES COMBUSTIBLES</b>	<b>101,080</b>	<b>101,138</b>	<b>101,140</b>	<b>101,141</b>	<b>0,00</b>
	LOYERS EFFECTIFS	101,068	101,105	101,105	101,105	0,00
	ENTRETIEN ET REPARATIONS COURANTES DU LOGEMENT	100,533	100,562	100,564	100,566	0,00
	AUTRES SERVICES RELATIFS AU LOGEMENT	100,000	100,000	100,000	100,000	0,00
	ELECTRICITE, GAZ ET AUTRES COMBUSTIBLES	102,359	102,484	102,484	102,484	0,00
<b>V.</b>	<b>MEUBLES, ARTICLES DE MENAGE ET ENTRETIEN COURANT DU FOYER</b>	<b>100,895</b>	<b>101,010</b>	<b>101,039</b>	<b>101,067</b>	<b>0,03</b>
	MEUBLES, ARTICLES D'AMEUBLEMENT ET DE DECORATION, TAPIS ET AUTRES REVETEMENTS	100,368	100,423	100,423	100,423	0,00
	ARTICLES DE MENAGE EN TEXTILES	100,750	101,045	101,090	101,135	0,04
	APPAREILS DE CHAUFFAGE ET DE CUISINE, REFRIGERATEURS, MACHINES A LAVER ET AUTRES	100,645	100,698	100,698	100,698	0,00
	VERRERIE, VAISSELLE ET USTENSILE DE CUISINE	102,885	103,346	103,349	103,353	0,00
	OUTILLAGE POUR LA MAISON ET LE JARDIN	103,962	104,260	104,260	104,260	0,00
	BIENS ET SERVICES POUR L'ENTRETIEN COURANT DE L'HABITATION	100,672	100,725	100,792	100,859	0,07
<b>VI.</b>	<b>SANTE</b>	<b>101,402</b>	<b>101,671</b>	<b>101,991</b>	<b>102,273</b>	<b>0,28</b>
	MEDICAMENTS ET AUTRES PRODUITS PHARMACEUTIQUES, APPAREILS ET MATERIELS THERAPEUTIQUE	101,273	101,356	101,501	101,795	0,29
	SERVICES MEDICAUX ET PARAMEDICAUX EXTRA-HOSPITALIERS	101,569	102,268	103,070	103,350	0,27
	SERVICES DES HOPITAUX	103,408	104,688	105,138	105,147	0,01
<b>VII.</b>	<b>TRANSPORTS</b>	<b>100,634</b>	<b>100,749</b>	<b>100,834</b>	<b>100,863</b>	<b>0,03</b>
	ACHATS DE VEHICULE	100,298	100,298	100,298	100,298	0,00
	UTILISATION DES VEHICULES PERSONNELS	101,092	101,363	101,563	101,632	0,07
	SERVICES DE TRANSPORT	100,300	100,301	100,301	100,301	0,00
<b>VIII.</b>	<b>COMMUNICATIONS</b>	<b>104,432</b>	<b>104,463</b>	<b>104,463</b>	<b>104,463</b>	<b>0,00</b>
	SERVICES POSTAUX	101,115	101,116	101,116	101,116	0,00
	TELEPHONE ET TELEGRAPHE	106,159	106,207	106,207	106,207	0,00
<b>IX.</b>	<b>LOISIR ET CULTURE</b>	<b>102,111</b>	<b>102,205</b>	<b>102,319</b>	<b>102,434</b>	<b>0,11</b>
	APPAREILS ET ACCESSOIRES Y COMPRISES REPARATIONS	101,045	101,047	101,047	101,047	0,00
	SERVICES RECREATIFS ET CULTURELS	101,459	101,876	102,451	103,032	0,57
	PRESSE, LIBRAIRIE ET PAPETERIE	102,882	102,905	102,909	102,913	0,00
<b>X.</b>	<b>ENSEIGNEMENT</b>	<b>101,125</b>	<b>101,126</b>	<b>101,126</b>	<b>101,126</b>	<b>0,00</b>
	SERVICE D'ENSEIGNEMENT	101,172	101,175	101,175	101,175	0,00
	FOURNITURES SCOLAIRES	101,125	101,125	101,125	101,125	0,00
<b>XI.</b>	<b>RESTAURANTS ET HOTELS</b>	<b>101,182</b>	<b>101,211</b>	<b>101,251</b>	<b>101,291</b>	<b>0,04</b>
	RESTAURANTS ET DEBITS DE BOISSONS	101,183	101,212	101,254	101,296	0,04
	SERVICES D'HEBERGEMENT	101,164	101,186	101,186	101,186	0,00
<b>XII.</b>	<b>BIENS ET SERVICES DIVERS</b>	<b>102,403</b>	<b>102,615</b>	<b>102,627</b>	<b>102,639</b>	<b>0,01</b>
	SOINS PERSONNELS	102,611	102,867	102,874	102,881	0,01
	EFFETS PERSONNELS N.D.A	101,163	101,222	101,222	101,222	0,00
	AUTRES SERVICES N.D.A	102,316	102,358	102,426	102,495	0,07
	<b>INDICE GENERAL</b>	<b>101,218</b>	<b>101,378</b>	<b>101,500</b>	<b>101,569</b>	<b>0,07</b>
	<b>TAUX MENSUEL FIN PERIODE (1)</b>	<b>0,172</b>	<b>0,158</b>	<b>0,120</b>	<b>0,068</b>	
	<b>TAUX MOYEN MENSUEL (2)</b>	<b>0,172</b>	<b>0,165</b>	<b>0,138</b>	<b>0,087</b>	
	<b>TAUX CUMULE DE L'ANNEE (3)</b>	<b>1,218</b>	<b>1,378</b>	<b>1,500</b>	<b>1,569</b>	
	<b>TAUX EN GLISSEMENT ANNUEL(4)</b>	<b>4,626</b>	<b>3,217</b>	<b>2,744</b>	<b>2,624</b>	
	<b>TAUX ANNUALISE (5)</b>	<b>3,773</b>	<b>3,288</b>	<b>3,022</b>	<b>2,735</b>	

Source : Direction de la Recherche et des Statistiques, Service des Statistiques Economiques.

(1) Calculé par rapport au mois précédent.

(2) Calculé en termes de variation de l'indice général moyen du mois en cours par rapport au mois précédent.

(3) Calculé par rapport à la dernière semaine du mois de décembre de l'année précédente.

(4) Calculé par rapport à la semaine correspondante de l'année précédente.

(5) Projection à fin décembre 2019 du cumul annuel d'inflation observé au 31 juillet 2019; cette semaine étant la 31ème de l'année.

Tableau I.22. : Indice hebdomadaire des prix de détail à Matadi calculé par la Banque Centrale du Congo  
(base 100 = Décembre 2018)

N° Fx.	LIBELLES	avr.-19	mai-19	juin-19	juil.-19	Variation (en %)
		Du 01 au 30	Du 01 au 31	Du 24 au 30	Du 22 au 28	
<b>I.</b>	<b>PRODUITS ALIMENTAIRES ET BOISSONS NON ALCOOLISEES</b>	<b>101,785</b>	<b>102,064</b>	<b>102,228</b>	<b>102,393</b>	<b>0,162</b>
	PRODUITS ALIMENTAIRES	101,803	102,092	102,261	102,433	0,168
	PAINS ET CEREALES	101,243	101,319	101,305	101,285	-0,020
	VIANDES	102,127	102,183	102,206	102,230	0,023
	POISSONS	101,030	101,198	101,268	101,337	0,069
	LAIT, FROMAGE ET ŒUF	101,437	101,487	101,487	101,487	0,000
	HUILES ET GRAISSES	102,281	103,945	105,763	107,718	1,848
	FRUITS	100,502	100,144	100,140	100,134	-0,006
	LEGUMES AUTRES QUE POMMES DE TERRE ET AUTRES TUBERCULES	102,336	102,654	102,784	102,919	0,131
	POMME DE TERRE, MANIOC, AUTRES TUBERCULES ET BANANES	103,121	104,075	104,123	104,173	0,047
	SUCRE	101,319	101,319	101,319	101,319	0,000
	CONFITURE, MIEL, PATE CHOCOLATEE ET CONFISERIE	101,631	101,812	101,812	101,812	0,000
	SEL, EPICES, SAUCES ET PRODUITS ALIMENTAIRES N.C.A.	104,524	104,570	104,381	103,888	-0,472
	BOISSONS NON ALCOOLISEES	101,301	101,325	101,325	101,325	0,000
	CAFE, THE, CACAO ET AUTRES VEGETAUX POUR TISANES	101,339	101,429	101,429	101,429	0,000
	AUTRES BOISSONS NON ALCOLLISEES	101,289	101,291	101,291	101,291	0,000
<b>II.</b>	<b>BOISSONS ALCOOLISEES, TABACS ET STUPEFIANTS</b>	<b>100,984</b>	<b>100,934</b>	<b>100,934</b>	<b>100,934</b>	<b>0,000</b>
	BOISSONS ALCOOLISEES	100,590	100,549	100,549	100,549	0,000
	TABACS	101,857	101,789	101,789	101,789	0,000
<b>III.</b>	<b>ARTICLES D'HABILLEMENT ET CHAUSSURES</b>	<b>100,912</b>	<b>101,041</b>	<b>101,101</b>	<b>101,144</b>	<b>0,042</b>
	ARTICLES D'HABILLEMENT	101,043	101,194	101,260	101,307	0,046
	CHAUSSURES	100,365	100,403	100,439	100,467	0,028
<b>IV.</b>	<b>LOGEMENT, EAU, GAZ, ELECTRICITE ET AUTRES COMBUSTIBLES</b>	<b>101,325</b>	<b>101,721</b>	<b>101,933</b>	<b>102,163</b>	<b>0,225</b>
	LOYERS EFFECTIFS	100,358	100,358	100,358	100,358	0,000
	ENTRETIEN ET REPARATIONS COURANTES DU LOGEMENT	101,675	102,122	102,528	102,953	0,415
	AUTRES SERVICES RELATIFS AU LOGEMENT	100,477	100,274	99,879	99,405	-0,474
	ELECTRICITE, GAZ ET AUTRES COMBUSTIBLES	101,016	101,602	101,602	101,647	0,044
<b>V.</b>	<b>MEUBLES, ARTICLES DE MENAGE ET ENTRETIEN COURANT DU FOYER</b>	<b>101,040</b>	<b>101,136</b>	<b>101,147</b>	<b>101,152</b>	<b>0,005</b>
	MEUBLES, ARTICLES D'AMEUBLEMENT ET DE DECORATION, TAPIS ET AUTRES REVETEMENTS	100,355	100,374	100,383	100,392	0,009
	ARTICLES DE MENAGE EN TEXTILES	100,511	100,574	100,587	100,600	0,013
	APPAREILS DE CHAUFFAGE ET DE CUISINE, REFRIGERATEURS, MACHINES A LAVER ET AUTRES	100,611	100,676	100,727	100,777	0,050
	VERRERIE, VAISSELLE ET USTENSILE DE CUISINE	101,402	101,492	101,553	101,612	0,059
	OUTILLAGE POUR LA MAISON ET LE JARDIN	101,911	102,532	102,596	102,654	0,056
	BIENS ET SERVICES POUR L'ENTRETIEN COURANT DE L'HABITATION	101,137	101,176	101,131	101,072	-0,058
<b>VI.</b>	<b>SANTE</b>	<b>102,008</b>	<b>102,510</b>	<b>102,659</b>	<b>102,775</b>	<b>0,113</b>
	MEDICAMENTS ET AUTRES PRODUITS PHARMACEUTIQUES, APPAREILS ET MATERIELS THERAPEUTIQUE	101,700	102,051	102,034	101,952	-0,080
	SERVICES MEDICAUX ET PARAMEDICAUX EXTRA-HOSPITALIERS	102,020	102,539	102,676	102,810	0,131
	SERVICES DES HOPITAUX	104,192	105,717	107,138	108,601	1,366
<b>VII.</b>	<b>TRANSPORTS</b>	<b>100,910</b>	<b>101,127</b>	<b>101,287</b>	<b>101,452</b>	<b>0,163</b>
	ACHATS DE VEHICULE	100,370	100,392	100,392	100,392	0,000
	UTILISATION DES VEHICULES PERSONNELS	101,365	101,741	102,042	102,354	0,306
	SERVICES DE TRANSPORT	100,409	100,453	100,453	100,453	0,000
<b>VIII.</b>	<b>COMMUNICATIONS</b>	<b>102,719</b>	<b>102,963</b>	<b>102,990</b>	<b>103,017</b>	<b>0,026</b>
	SERVICES POSTAUX	103,638	104,098	104,098	104,098	0,000
	TELEPHONE ET TELEGRAPHE	102,634	102,858	102,887	102,917	0,029
<b>IX.</b>	<b>LOISIR ET CULTURE</b>	<b>101,790</b>	<b>102,203</b>	<b>102,253</b>	<b>102,303</b>	<b>0,049</b>
	APPAREILS ET ACCESSOIRES Y COMPRISES REPARATIONS	101,149	101,367	101,367	101,367	0,000
	SERVICES RECREATIFS ET CULTURELS	102,264	103,639	103,863	104,088	0,217
	PRESSE, LIBRAIRIE ET PAPETERIE	101,930	102,020	102,020	102,020	0,000
<b>X.</b>	<b>ENSEIGNEMENT</b>	<b>100,790</b>	<b>100,798</b>	<b>100,798</b>	<b>100,798</b>	<b>0,000</b>
	SERVICE D'ENSEIGNEMENT	100,662	100,674	100,674	100,674	0,000
	FOURNITURES SCOLAIRES	100,980	100,980	100,980	100,980	0,000
<b>XI.</b>	<b>RESTAURANTS ET HOTELS</b>	<b>100,471</b>	<b>100,682</b>	<b>100,730</b>	<b>100,778</b>	<b>0,048</b>
	RESTAURANTS ET DEBITS DE BOISSONS	100,494	100,737	100,792	100,848	0,055
	SERVICES D'HEBERGEMENT	100,317	100,329	100,329	100,329	0,000
<b>XII.</b>	<b>BIENS ET SERVICES DIVERS</b>	<b>101,405</b>	<b>101,440</b>	<b>101,448</b>	<b>101,456</b>	<b>0,008</b>
	SOINS PERSONNELS	101,641	101,679	101,690	101,702	0,011
	EFFETS PERSONNELS N.D.A	100,936	100,972	100,972	100,972	0,000
	AUTRES SERVICES N.D.A	100,828	100,851	100,851	100,851	0,000
	<b>INDICE GENERAL</b>	<b>101,500</b>	<b>101,756</b>	<b>101,893</b>	<b>102,031</b>	<b>0,135</b>
	<b>TAUX MENSUEL FIN PERIODE (1)</b>	<b>0,331</b>	<b>0,253</b>	<b>0,134</b>	<b>0,135</b>	
	<b>TAUX MOYEN MENSUEL (2)</b>	<b>0,260</b>	<b>0,268</b>	<b>0,172</b>	<b>0,137</b>	
	<b>TAUX CUMULE DE L'ANNEE (3)</b>	<b>1,500</b>	<b>1,756</b>	<b>1,893</b>	<b>2,031</b>	
	<b>TAUX EN GLISSEMENT ANNUEL(4)</b>	<b>4,917</b>	<b>3,602</b>	<b>3,142</b>	<b>3,091</b>	
	<b>TAUX ANNUALISE (5)</b>	<b>4,658</b>	<b>4,201</b>	<b>3,822</b>	<b>3,546</b>	

Source : Direction de la Recherche et des Statistiques, Service des Statistiques Economiques.

(1) Calculé par rapport au mois précédent.

(2) Calculé en termes de variation de l'indice général moyen du mois en cours par rapport au mois précédent.

(3) Calculé par rapport à la dernière semaine du mois de décembre de l'année précédente.

(4) Calculé par rapport à la semaine correspondante de l'année précédente.

(5) Projection à fin décembre 2019 du cumul annuel d'inflation observé au 31 juillet 2019; cette semaine étant la 31ème de l'année.

Tableau I.23. : Indice hebdomadaire des prix de détail à Mbandaka calculé par la Banque Centrale du Congo  
(base 100 = Décembre 2018)

N° Fx.	LIBELLES	avr.-19	mai-19	juin-19	juil.-19	Variation (en %)
		Du 01 au 30	Du 01 au 31	Du 24 au 30	Du 22 au 28	
<b>I.</b>	<b>PRODUITS ALIMENTAIRES ET BOISSONS NON ALCOOLISEES</b>	<b>101,348</b>	<b>101,693</b>	<b>101,952</b>	<b>102,170</b>	<b>0,214</b>
	PRODUITS ALIMENTAIRES	101,383	101,742	102,010	102,236	0,221
	PAINS ET CEREALES	101,601	101,719	101,773	101,947	0,171
	VIANDES	100,699	100,721	100,736	100,744	0,008
	POISSONS	100,776	100,804	100,825	100,832	0,007
	LAIT, FROMAGE ET ŒUF	101,162	101,702	102,192	102,604	0,403
	HUILES ET GRAISSES	100,752	100,947	101,120	101,178	0,057
	FRUITS	101,563	101,592	101,659	101,726	0,066
	LEGUMES AUTRES QUE POMMES DE TERRE ET AUTRES TUBERCULES	101,817	102,890	103,710	104,300	0,568
	POMME DE TERRE, MANIOC, AUTRES TUBERCULES ET BANANES	102,106	102,106	102,106	102,106	0,000
	SUCRE	100,235	100,235	100,235	100,235	0,000
	CONFITURE, MIEL, PATE CHOCOLATEE ET CONFISERIE	101,157	101,157	101,157	101,157	0,000
	SEL, EPICES, SAUCES ET PRODUITS ALIMENTAIRES N.C.A.	102,222	102,344	102,405	102,435	0,029
	BOISSONS NON ALCOOLISEES	100,414	100,409	100,414	100,416	0,002
	CAFE, THE, CACAO ET AUTRES VEGETAUX POUR TISANES	100,971	100,962	100,962	100,962	0,000
	AUTRES BOISSONS NON ALCOOLISEES	100,202	100,199	100,206	100,208	0,002
<b>II.</b>	<b>BOISSONS ALCOOLISEES, TABACS ET STUPEFIANTS</b>	<b>100,441</b>	<b>100,441</b>	<b>100,441</b>	<b>100,441</b>	<b>0,000</b>
	BOISSONS ALCOOLISEES	100,316	100,316	100,316	100,316	0,000
	TABACS	101,894	101,894	101,894	101,894	0,000
<b>III.</b>	<b>ARTICLES D'HABILLEMENT ET CHAUSSURES</b>	<b>100,960</b>	<b>101,261</b>	<b>101,462</b>	<b>101,653</b>	<b>0,189</b>
	ARTICLES D'HABILLEMENT	100,974	101,347	101,594	101,830	0,232
	CHAUSSURES	100,912	100,945	100,976	101,007	0,031
<b>IV.</b>	<b>LOGEMENT, EAU, GAZ, ELECTRICITE ET AUTRES COMBUSTIBLES</b>	<b>100,685</b>	<b>100,892</b>	<b>101,020</b>	<b>101,126</b>	<b>0,105</b>
	LOYERS EFFECTIFS	100,508	100,508	100,508	100,508	0,000
	ENTRETIEN ET REPARATIONS COURANTES DU LOGEMENT	100,737	101,070	101,276	101,345	0,069
	AUTRES SERVICES RELATIFS AU LOGEMENT	100,040	100,040	100,040	100,040	0,000
	ELECTRICITE, GAZ ET AUTRES COMBUSTIBLES	100,850	100,850	100,850	101,136	0,284
<b>V.</b>	<b>MEUBLES, ARTICLES DE MENAGE ET ENTRETIEN COURANT DU FOYER</b>	<b>101,980</b>	<b>102,641</b>	<b>103,073</b>	<b>103,404</b>	<b>0,321</b>
	MEUBLES, ARTICLES D'AMEUBLEMENT ET DE DECORATION, TAPIS ET AUTRES REVETEMENTS	100,910	101,470	101,633	101,715	0,080
	ARTICLES DE MENAGE EN TEXTILES	101,502	101,740	101,811	101,847	0,035
	APPAREILS DE CHAUFFAGE ET DE CUISINE, REFRIGERATEURS, MACHINES A LAVER ET AUTRES	101,049	101,587	101,806	101,916	0,108
	VERRERIE, VAISSELLE ET USTENSILE DE CUISINE	101,073	101,521	101,668	101,754	0,084
	OUTILLAGE POUR LA MAISON ET LE JARDIN	101,630	101,663	101,707	101,751	0,043
	BIENS ET SERVICES POUR L'ENTRETIEN COURANT DE L'HABITATION	103,288	104,346	105,233	105,964	0,695
<b>VI.</b>	<b>SANTE</b>	<b>102,548</b>	<b>102,817</b>	<b>103,118</b>	<b>103,426</b>	<b>0,299</b>
	MEDICAMENTS ET AUTRES PRODUITS PHARMACEUTIQUES, APPAREILS ET MATERIELS THERAPEUTIQUE	103,686	104,031	104,440	104,860	0,402
	SERVICES MEDICAUX ET PARAMEDICAUX EXTRA-HOSPITALIERS	101,253	101,468	101,680	101,895	0,211
	SERVICES DES HOPITAUX	101,277	101,277	101,277	101,277	0,000
<b>VII.</b>	<b>TRANSPORTS</b>	<b>100,907</b>	<b>101,010</b>	<b>101,139</b>	<b>101,269</b>	<b>0,129</b>
	ACHATS DE VEHICULE	100,691	100,691	100,691	100,691	0,000
	UTILISATION DES VEHICULES PERSONNELS	100,887	101,079	101,319	101,562	0,240
	SERVICES DE TRANSPORT	101,046	101,046	101,046	101,046	0,000
<b>VIII.</b>	<b>COMMUNICATIONS</b>	<b>102,400</b>	<b>102,433</b>	<b>102,452</b>	<b>102,471</b>	<b>0,019</b>
	SERVICES POSTAUX	101,236	101,236	101,236	101,236	0,000
	TELEPHONE ET TELEGRAPHE	102,508	102,544	102,566	102,587	0,021
<b>IX.</b>	<b>LOISIR ET CULTURE</b>	<b>101,550</b>	<b>102,425</b>	<b>103,049</b>	<b>103,716</b>	<b>0,647</b>
	APPAREILS ET ACCESSOIRES Y COMPRISES REPARATIONS	100,838	100,838	100,838	100,838	0,000
	SERVICES RECREATIFS ET CULTURELS	100,783	100,783	100,783	100,783	0,000
	PRESSE, LIBRAIRIE ET PAPETERIE	102,263	103,991	105,223	106,539	1,250
<b>X.</b>	<b>ENSEIGNEMENT</b>	<b>100,577</b>	<b>100,592</b>	<b>100,607</b>	<b>100,621</b>	<b>0,015</b>
	SERVICE D'ENSEIGNEMENT	100,524	100,524	100,524	100,524	0,000
	FOURNITURES SCOLAIRES	100,655	100,692	100,728	100,765	0,036
<b>XI.</b>	<b>RESTAURANTS ET HOTELS</b>	<b>100,696</b>	<b>100,731</b>	<b>100,749</b>	<b>100,765</b>	<b>0,016</b>
	RESTAURANTS ET DEBITS DE BOISSONS	100,715	100,745	100,760	100,773	0,013
	SERVICES D'HEBERGEMENT	100,578	100,642	100,679	100,717	0,037
<b>XII.</b>	<b>BIENS ET SERVICES DIVERS</b>	<b>101,750</b>	<b>102,485</b>	<b>103,076</b>	<b>103,268</b>	<b>0,186</b>
	SOINS PERSONNELS	101,969	102,841	103,665	103,945	0,269
	EFFETS PERSONNELS N.D.A	101,033	101,645	101,751	101,751	0,000
	AUTRES SERVICES N.D.A	101,531	101,763	101,809	101,809	0,000
	<b>INDICE GENERAL</b>	<b>101,228</b>	<b>101,527</b>	<b>101,751</b>	<b>101,937</b>	<b>0,182</b>
	<b>TAUX MENSUEL FIN PERIODE (1)</b>	<b>0,237</b>	<b>0,295</b>	<b>0,222</b>	<b>0,182</b>	
	<b>TAUX MOYEN MENSUEL (2)</b>	<b>0,209</b>	<b>0,264</b>	<b>0,279</b>	<b>0,192</b>	
	<b>TAUX CUMULE DE L'ANNEE (3)</b>	<b>1,228</b>	<b>1,527</b>	<b>1,751</b>	<b>1,937</b>	
	<b>TAUX EN GLISSEMENT ANNUEL(4)</b>	<b>4,636</b>	<b>3,368</b>	<b>2,999</b>	<b>2,996</b>	
	<b>TAUX ANNUALISE (5)</b>	<b>3,805</b>	<b>3,646</b>	<b>3,534</b>	<b>3,382</b>	

Source : Direction de la Recherche et des Statistiques, Service des Statistiques Economiques.

(1) Calculé par rapport au mois précédent.

(2) Calculé en termes de variation de l'indice général moyen du mois en cours par rapport au mois précédent.

(3) Calculé par rapport à la dernière semaine du mois de décembre de l'année précédente.

(4) Calculé par rapport à la semaine correspondante de l'année précédente.

(5) Projection à fin décembre 2019 du cumul annuel d'inflation observé au 31 juillet 2019; cette semaine étant la 31ème de l'année.

Tableau I.24. : Indice hebdomadaire des prix de détail à couverture nationale établi par la Banque Centrale du Congo  
(base 100 = Décembre 2018)

N° Fx.	LIBELLES	avr.-19	mai-19	juin-19	juil.-19	Variation (en %)
		Du 01 au 30	Du 01 au 31	Du 24 au 30	Du 22 au 28	
<b>I.</b>	<b>PRODUITS ALIMENTAIRES ET BOISSONS NON ALCOOLISEES</b>	<b>101,854</b>	<b>102,203</b>	<b>102,464</b>	<b>102,685</b>	<b>0,215</b>
	PRODUITS ALIMENTAIRES	101,881	102,229	102,487	102,704	0,212
	PAINS ET CEREALES	101,958	101,982	102,072	102,144	0,071
	VIANDES	101,515	101,667	101,726	101,742	0,016
	POISSONS	101,027	101,270	101,553	101,786	0,229
	LAIT, FROMAGE ET ŒUF	101,154	101,280	101,397	101,525	0,126
	HUILES ET GRAISSES	101,604	102,097	102,385	102,597	0,207
	FRUITS	100,025	100,056	100,821	101,035	0,212
	LEGUMES AUTRES QUE POMMES DE TERRE ET AUTRES TUBERCULES	102,215	102,839	103,175	103,463	0,280
	POMME DE TERRE, MANIOC, AUTRES TUBERCULES ET BANANES	104,279	105,290	105,865	106,467	0,569
	SUCRE	101,574	101,724	101,813	101,853	0,040
	CONFITURE, MIEL, PATE CHOCOLATEE ET CONFISERIE	101,869	102,045	102,169	102,301	0,129
	SEL, EPICES, SAUCES ET PRODUITS ALIMENTAIRES N.C.A.	103,088	103,737	104,229	104,668	0,421
	BOISSONS NON ALCOOLISEES	100,957	101,268	101,582	101,872	0,285
	CAFE, THE, CACAO ET AUTRES VEGETAUX POUR TISANES	101,537	101,630	101,675	101,753	0,076
	AUTRES BOISSONS NON ALCOLLISEES	100,763	101,138	101,536	101,890	0,350
<b>II.</b>	<b>BOISSONS ALCOOLISEES, TABACS ET STUPEFIANTS</b>	<b>100,769</b>	<b>100,932</b>	<b>101,049</b>	<b>101,134</b>	<b>0,085</b>
	BOISSONS ALCOOLISEES	100,558	100,767	100,925	101,033	0,106
	TABACS	101,656	101,695	101,696	101,690	-0,007
<b>III.</b>	<b>ARTICLES D'HABILLEMENT ET CHAUSSURES</b>	<b>101,466</b>	<b>101,825</b>	<b>102,032</b>	<b>102,327</b>	<b>0,289</b>
	ARTICLES D'HABILLEMENT	101,486	101,850	102,058	102,398	0,333
	CHAUSSURES	101,391	101,724	101,939	102,085	0,143
<b>IV.</b>	<b>LOGEMENT, EAU, GAZ, ELECTRICITE ET AUTRES COMBUSTIBLES</b>	<b>101,222</b>	<b>101,491</b>	<b>101,625</b>	<b>101,715</b>	<b>0,089</b>
	LOYERS EFFECTIFS	101,213	101,223	101,228	101,237	0,009
	ENTRETIEN ET REPARATIONS COURANTES DU LOGEMENT	100,883	101,149	101,271	101,343	0,071
	AUTRES SERVICES RELATIFS AU LOGEMENT	100,393	100,501	100,511	100,510	-0,001
	ELECTRICITE, GAZ ET AUTRES COMBUSTIBLES	102,337	102,759	103,018	103,231	0,207
<b>V.</b>	<b>MEUBLES, ARTICLES DE MENAGE ET ENTRETIEN COURANT DU FOYER</b>	<b>101,509</b>	<b>101,920</b>	<b>102,240</b>	<b>102,445</b>	<b>0,201</b>
	MEUBLES, ARTICLES D'AMEUBLEMENT ET DE DECORATION, TAPIS ET AUTRES REVETEMENTS	100,816	100,956	101,039	101,125	0,085
	ARTICLES DE MENAGE EN TEXTILES	101,275	101,970	102,514	102,839	0,318
	APPAREILS DE CHAUFFAGE ET DE CUISINE, REFRIGERATEURS, MACHINES A LAVER ET AUTRES	100,645	100,849	101,004	101,088	0,084
	VERRERIE, VAISSELLE ET USTENSILE DE CUISINE	101,334	101,607	101,793	101,948	0,152
	OUTILLAGE POUR LA MAISON ET LE JARDIN	102,039	102,459	102,766	102,890	0,121
	BIENS ET SERVICES POUR L'ENTRETIEN COURANT DE L'HABITATION	102,152	102,740	103,200	103,479	0,270
<b>VI.</b>	<b>SANTE</b>	<b>102,190</b>	<b>102,568</b>	<b>102,881</b>	<b>103,130</b>	<b>0,242</b>
	MEDICAMENTS ET AUTRES PRODUITS PHARMACEUTIQUES, APPAREILS ET MATERIELS THERAPEUTIQUES	102,778	103,165	103,484	103,741	0,248
	SERVICES MEDICAUX ET PARAMEDICAUX EXTRA-HOSPITALIERS	101,555	101,970	102,320	102,567	0,242
	SERVICES DES HOPITAUX	101,356	101,680	101,934	102,146	0,208
<b>VII.</b>	<b>TRANSPORTS</b>	<b>100,951</b>	<b>101,119</b>	<b>101,289</b>	<b>101,422</b>	<b>0,132</b>
	ACHATS DE VEHICULE	100,615	100,618	100,618	100,618	0,000
	UTILISATION DES VEHICULE PERSONNELS	101,282	101,614	101,957	102,231	0,268
	SERVICES DE TRANSPORT	100,648	100,662	100,661	100,656	-0,005
<b>VIII.</b>	<b>COMMUNICATIONS</b>	<b>102,750</b>	<b>102,905</b>	<b>103,001</b>	<b>103,136</b>	<b>0,131</b>
	SERVICES POSTAUX	101,269	101,335	101,394	101,457	0,061
	TELEPHONE ET TELEGRAPHE	103,085	103,255	103,358	103,507	0,144
<b>IX.</b>	<b>LOISIR ET CULTURE</b>	<b>102,577</b>	<b>102,990</b>	<b>103,211</b>	<b>103,372</b>	<b>0,156</b>
	APPAREILS ET ACCESSOIRES Y COMPRISES REPARATIONS	101,678	102,123	102,316	102,553	0,232
	SERVICES RECREATIFS ET CULTURELS	102,311	102,972	103,354	103,542	0,182
	PRESSE, LIBRAIRIE ET PAPETERIE	103,171	103,486	103,668	103,794	0,121
<b>X.</b>	<b>ENSEIGNEMENT</b>	<b>100,716</b>	<b>100,751</b>	<b>100,782</b>	<b>100,831</b>	<b>0,049</b>
	SERVICE D'ENSEIGNEMENT	100,713	100,734	100,765	100,813	0,048
	FOURNITURES SCOLAIRES	100,723	100,786	100,821	100,875	0,054
<b>XI.</b>	<b>RESTAURANTS ET HOTELS</b>	<b>101,125</b>	<b>101,347</b>	<b>101,542</b>	<b>101,717</b>	<b>0,172</b>
	RESTAURANTS ET DEBITS DE BOISSONS	101,183	101,424	101,642	101,829	0,184
	SERVICES D'HEBERGEMENT	100,668	100,747	100,794	100,872	0,078
<b>XII.</b>	<b>BIENS ET SERVICES DIVERS</b>	<b>101,508</b>	<b>101,874</b>	<b>102,081</b>	<b>102,281</b>	<b>0,197</b>
	SOINS PERSONNELS	101,587	101,954	102,150	102,283	0,130
	EFFETS PERSONNELS N.D.A	100,917	101,072	101,159	101,276	0,116
	AUTRES SERVICES N.D.A	101,591	102,100	102,587	103,278	0,674
	<b>INDICE GENERAL</b>	<b>101,605</b>	<b>101,914</b>	<b>102,135</b>	<b>102,325</b>	<b>0,186</b>
	<b>TAUX MENSUEL FIN PERIODE (1)</b>	0,317	0,304	0,217	0,186	
	<b>TAUX MOYEN MENSUEL (2)</b>	0,294	0,307	0,254	0,204	
	<b>TAUX CUMULE DE L'ANNEE (3)</b>	1,605	1,914	2,135	2,325	
	<b>TAUX EN GLISSEMENT ANNUEL(4)</b>	5,026	3,762	3,386	3,388	
	<b>TAUX ANNUALISE (5)</b>	4,992	4,583	4,315	4,064	

Source : Direction de la Recherche et des Statistiques, Service des Statistiques Economiques.

(1) Calculé par rapport au mois précédent.

(2) Calculé en termes de variation de l'indice général moyen du mois en cours par rapport au mois précédent.

(3) Calculé par rapport à la dernière semaine du mois de décembre de l'année précédente.

(4) Calculé par rapport à la semaine correspondante de l'année précédente.

(5) Projection à fin décembre 2019 du cumul annuel d'inflation observé au 31 juillet 2019; cette semaine étant la 31ème de l'année.

Tableau I.25 : Variations mensuelles de l'indice des prix moyens de détail à Kinshasa calculées par la B.C.C. ( par groupe d'articles ) (\*)

(Base 100 = déc 2012) (1)

Périodes	Produits alimentaires et boissons non alcoolisées	Bolssons alcoolisés, tabacs et stupéfiants	Articles d'habillement et chaussures	Logement, Eau, Gaz, Electricité et Autres Combustibles.	Meubles, Articles de ménage et entretien courant du foyer	Santé	Transports	Communica-tions	Loisir et Culture	Enseigne-ment	Restaurants et Hôtels	Autres Biens et Services	Indice Général
<b>2011</b>													
décembre	0,22	0,17	0,29	0,15	8,52	0,12	0,12	-12,02	0,02	0,00	0,03	0,05	0,19
<b>2012</b>													
décembre	0,11	0,07	0,11	0,07	0,05	0,07	0,06	0,00	0,06	0,07	0,09	0,09	0,11
<b>2013</b>													
décembre	0,16	0,10	0,17	0,13	0,07	0,08	0,05	0,07	0,10	0,11	0,14	0,15	0,14
<b>2014</b>													
décembre	0,13	0,05	0,08	0,08	0,07	0,08	0,09	0,07	0,05	0,00	0,08	0,08	0,10
<b>2015</b>													
décembre	0,20	0,12	0,37	0,14	0,07	0,10	0,06	0,09	0,07	0,00	0,10	0,09	0,17
<b>2016</b>													
janvier	0,16	0,09	0,10	0,09	0,07	0,09	0,06	0,07	0,05	0,00	0,08	0,06	0,12
février	0,19	0,08	0,11	0,09	0,07	0,08	0,06	0,07	0,04	0,00	0,10	0,09	0,14
mars	0,24	0,12	0,13	0,16	0,08	0,11	0,09	0,09	0,06	0,00	0,12	0,10	0,18
avril	0,21	0,09	0,09	0,12	0,11	0,73	0,08	1,63	0,07	0,00	0,11	0,08	0,19
mai	0,23	0,08	0,13	0,10	0,07	0,53	0,06	0,06	0,05	0,00	0,10	0,11	0,18
juin	1,24	0,28	0,53	0,33	0,54	0,68	0,18	20,14	0,08	0,00	2,79	0,59	1,09
juillet	2,65	1,53	1,69	2,54	2,13	1,70	1,56	1,43	1,46	1,43	2,99	1,66	2,33
août	0,76	0,54	1,14	0,53	0,79	0,82	0,72	0,46	0,74	0,99	1,05	0,75	0,77
septembre	1,07	0,93	0,97	0,91	0,94	1,21	1,00	0,14	0,69	1,69	0,95	1,00	1,05
octobre	3,80	2,31	2,39	2,44	2,20	2,02	1,54	0,44	2,16	2,39	2,08	2,08	3,04
novembre	6,01	4,65	4,64	4,75	4,27	4,14	2,88	2,29	4,12	4,28	4,47	4,01	5,18
décembre	15,75	11,64	17,37	14,40	9,44	11,58	5,74	6,20	8,60	8,51	15,41	10,90	13,94
<b>2017</b>													
janvier	6,97	6,76	7,97	7,65	5,08	6,57	2,46	2,81	4,75	4,58	8,35	5,95	6,58
février	2,79	4,76	5,46	3,87	4,11	5,59	1,69	1,86	3,52	3,62	5,18	4,01	3,29
mars	2,13	2,63	3,60	2,43	2,39	2,88	1,23	1,08	2,18	2,08	3,05	2,38	2,26
avril	4,00	4,77	4,36	3,46	3,94	5,41	1,99	1,69	3,85	3,44	5,50	4,15	3,89
mai	5,14	5,70	7,03	5,02	4,68	6,18	2,84	2,42	4,88	4,18	6,62	5,09	5,11
juin	10,23	10,30	13,34	9,68	8,78	10,75	6,54	5,85	9,49	8,12	11,74	9,52	10,01
juillet	10,94	10,72	13,37	10,25	9,38	10,98	7,70	7,03	10,39	8,85	12,05	10,10	10,67
août	4,29	3,68	4,08	3,37	3,05	3,26	1,95	1,34	3,40	2,97	3,73	3,20	3,82
septembre	0,43	0,46	0,38	0,26	0,79	0,66	0,43	0,84	0,81	0,16	0,31	0,64	0,42
octobre	0,27	0,38	0,25	0,21	0,32	0,33	0,32	0,08	0,50	0,13	0,28	0,34	0,26
novembre	0,47	0,60	0,43	0,37	0,53	0,50	0,49	0,20	0,65	0,26	0,45	0,55	0,46
décembre	1,58	1,69	3,07	1,47	1,67	1,60	1,58	1,32	1,80	1,38	1,53	1,70	1,66
<b>2018</b>													
janvier	1,57	1,68	3,13	1,46	1,69	1,59	1,57	1,31	1,81	1,36	1,51	1,73	1,66
février	0,86	0,96	0,99	0,90	1,01	0,87	1,02	0,59	1,11	0,64	0,79	1,06	0,88
mars	0,37	0,23	0,67	0,54	0,62	0,82	3,40	0,46	0,33	0,53	0,71	0,60	0,62
avril	1,61	1,43	2,37	1,52	1,39	1,81	0,71	0,70	1,47	1,17	2,06	1,56	1,58
mai	1,93	1,70	2,69	1,85	1,79	2,08	0,91	1,01	1,81	1,49	2,27	1,78	1,89
juin	0,59	0,47	1,00	0,71	0,92	0,81	1,46	0,65	0,61	0,70	0,63	0,67	0,71
juillet	0,17	0,07	0,26	0,29	0,31	0,38	0,20	0,21	0,20	0,26	0,19	0,28	0,21
août	0,19	0,12	0,46	0,21	0,22	0,15	0,12	0,17	0,21	0,24	0,14	0,22	0,20
septembre	0,12	0,05	0,05	0,08	0,03	0,21	0,07	0,02	0,16	0,02	0,01	0,36	0,11
octobre	0,24	0,10	0,14	0,17	0,12	0,30	0,80	0,11	0,12	0,11	0,15	0,30	0,25
novembre	0,22	0,09	0,15	0,13	0,07	0,31	1,02	0,06	0,12	0,10	0,10	0,45	0,24
décembre	0,32	0,23	0,98	0,25	0,21	0,39	0,25	0,20	0,27	0,20	0,24	0,54	0,35
<b>2019</b>													
janvier	0,91	0,48	0,52	0,54	0,72	1,27	0,47	2,88	2,08	0,51	0,59	0,83	0,81
février	0,83	0,06	0,20	0,19	0,30	0,56	0,16	1,03	1,78	0,03	0,14	0,12	0,57
mars	0,49	0,02	0,83	0,21	0,24	0,98	0,15	0,00	0,05	0,01	0,37	0,23	0,41
avril	0,51	0,11	0,41	0,91	0,75	0,84	0,11	0,01	0,35	0,00	0,29	0,16	0,48
mai	0,56	0,48	0,67	0,73	0,70	0,08	0,44	0,03	0,19	0,01	0,18	0,08	0,50
juin	0,38	0,39	0,43	0,28	0,58	0,08	0,48	0,03	0,19	0,03	0,20	0,09	0,34
juillet	0,05	0,00	0,00	0,12	0,02	0,01	0,00	0,00	0,00	0,00	0,13	0,19	0,05

Source : Direction de la Recherche et des statistiques, Service des Statistiques Economiques.

(\*) Variations calculées par rapport au mois précédent.

(1) A partir de janvier 2019, base 100 = déc. 2018

Tableau I.26 : INDICES DES PRIX DE DETAIL ETABLIS PAR L'IRES

(base : decembre 2014 = 100)(1)

PERIODES	PRIX AUX MARCHES				PRIX DANS LES MAGASINS		
	Alimentation	Habillement	Articles divers	Indice Général	Alimentation	Articles divers	Indice Général
<b>2011</b>	<b>72,8</b>	<b>62,9</b>	<b>72,8</b>	<b>73,6</b>	<b>70,1</b>	<b>70,7</b>	<b>70,2</b>
<b>2012</b>	<b>80,2</b>	<b>72,1</b>	<b>82,7</b>	<b>79,3</b>	<b>77,1</b>	<b>73,5</b>	<b>76,4</b>
<b>2013</b>	<b>89,2</b>	<b>85,4</b>	<b>91,3</b>	<b>88,8</b>	<b>86,4</b>	<b>92,9</b>	<b>88,2</b>
<b>2014</b>	<b>98,0</b>	<b>97,4</b>	<b>98,6</b>	<b>98,0</b>	<b>99,2</b>	<b>98,8</b>	<b>99,1</b>
<b>2015</b>	<b>101,5</b>	<b>103,3</b>	<b>103,0</b>	<b>102,1</b>	<b>100,2</b>	<b>100,8</b>	<b>100,3</b>
Janvier	100,40	100,40	100,23	100,37	100,05	100,01	100,04
Février	100,58	100,81	100,29	100,56	100,10	99,99	100,08
Mars	100,57	101,36	100,49	100,68	100,14	100,04	100,12
Avril	100,75	102,95	101,49	101,22	100,14	100,33	100,16
Mai	101,19	102,96	104,06	102,06	100,19	100,42	100,21
Juin	101,51	103,79	103,41	102,24	100,23	100,51	100,25
Juillet	101,63	103,87	103,40	102,33	100,25	100,56	100,27
Août	101,86	104,04	103,66	102,56	100,28	100,60	100,30
Septembre	102,10	104,29	104,12	102,84	100,31	101,77	100,41
Octobre	102,30	104,55	104,53	103,10	100,34	101,83	100,45
Novembre	102,66	104,86	104,95	103,46	100,37	101,89	100,47
Décembre	102,70	105,16	105,49	103,75	100,41	101,96	100,52
<b>2016</b>	<b>104,9</b>	<b>108,7</b>	<b>115,9</b>	<b>107,7</b>	<b>101,2</b>	<b>103,6</b>	<b>101,3</b>
Janvier	103,06	105,58	106,03	104,05	100,52	102,20	100,64
Février	103,30	106,04	106,65	104,40	100,58	102,25	100,70
Mars	103,28	106,61	107,49	104,65	100,64	102,33	100,75
Avril	103,54	107,15	109,84	105,38	100,70	102,42	100,82
Mai	103,96	107,66	110,40	105,85	100,75	102,82	100,89
Juin	104,87	108,50	113,15	107,13	101,06	102,93	101,19
Juillet	105,17	109,17	120,46	108,90	101,39	103,07	101,51
Août	105,27	109,63	121,88	109,30	101,47	103,19	101,59
Septembre	105,81	110,31	120,44	109,47	101,52	103,95	101,69
Octobre	106,09	111,00	121,93	110,05	101,57	104,69	101,78
Novembre	106,09	111,27	124,35	111,10	101,61	105,37	101,87
Décembre	108,14	111,61	127,60	112,60	102,03	107,52	102,41
<b>2017</b>	<b>113,4</b>	<b>120,6</b>	<b>139,2</b>	<b>119,6</b>	<b>104,1</b>	<b>132,7</b>	<b>106,1</b>
Janvier	108,9	112,3	129,2	113,5	102,1	109,3	102,6
Février	109,3	112,6	130,1	114,0	102,3	111,3	102,9
Mars	110,4	115,6	131,9	115,5	102,5	121,4	103,8
Avril	110,9	116,3	132,7	116,1	102,8	122,5	104,2
Mai	111,5	118,4	135,3	117,3	103,5	125,9	105,1
Juin	112,5	120,8	137,1	118,6	103,8	136,5	106,1
Juillet	114,2	124,4	141,1	121,0	104,2	140,4	106,8
Août	114,8	125,1	143,2	121,9	104,7	143,1	107,4
Septembre	115,4	125,2	145,1	122,7	104,9	144,1	107,7
Octobre	116,3	125,5	147,1	123,7	105,7	144,6	108,4
Novembre	117,5	125,5	148,3	124,8	106,0	146,3	108,8
Décembre	118,8	126,0	149,9	126,0	106,8	147,4	109,6
<b>2018</b>	<b>124,8</b>	<b>127,6</b>	<b>159,1</b>	<b>132,0</b>	<b>108,4</b>	<b>152,9</b>	<b>111,5</b>
Janvier	120,4	126,5	152,0	127,6	107,2	148,4	110,1
Février	121,2	126,6	152,7	128,2	107,4	148,8	110,3
Mars	122,3	126,8	153,5	129,2	107,6	149,4	110,5
Avril	122,8	126,9	154,7	129,7	107,7	149,7	110,6
Mai	123,2	127,1	156,5	130,3	107,9	150,1	110,8
Juin	123,6	127,2	158,3	131,0	108,2	150,7	111,1
Juillet	124,1	127,4	159,1	131,5	108,3	151,1	111,3
Août	124,5	127,4	159,3	131,8	108,4	151,6	111,4
Septembre	124,8	127,5	159,6	132,0	108,5	151,8	111,5
Octobre	125,0	127,6	159,8	132,2	108,5	152,6	111,6
Novembre	125,2	127,7	159,9	132,4	108,6	153,3	111,7
Décembre	125,6	128,0	160,8	132,9	108,7	153,6	111,8
<b>2019</b>							
Janvier	125,9	128,1	161,3	133,2	108,8	154,3	112,0
Février	126,3	128,1	161,8	133,5	108,9	155,0	112,1
Mars	126,6	128,2	162,2	133,9	109,0	155,8	112,2
Avril	127,0	128,3	162,4	134,2	109,1	156,2	112,3
Mai	127,4	128,4	162,8	134,5	109,2	156,9	112,5
Juin	127,8	128,6	162,9	134,8	109,3	157,9	112,7
Juillet	128,2	128,8	163,0	135,2	109,4	158,5	112,8

Source : Institut de Recherches Economiques et Sociales (I.R.E.S.).

(1) Base : décembre 2014 = 100 à partir de janvier 2011





**Tableau I.28 : VARIATIONS DES INDICES DES PRIX A LA CONSOMMATION**

(en %)

PERIODE S	Taux mensuels <sup>(1)</sup>			Taux cumulés <sup>(2)</sup>			Taux moyens mensuels		
	B.C.C. (6)	I.R.E.S. Marchés	INS (5)	B.C.C. (6)	I.R.E.S. Marchés	INS (5)	B.C.C. (3)	I.R.E.S. Marchés	INS (5)
<b>2006</b>									
Décembre	0,0	1,6	0,0	18,2	22,5	21,4	1,4	1,7	1,6
<b>2007</b>									
Décembre	0,75	1,98	0,75	0,75	33,50	22,33	0,06	2,44	1,69
<b>2008</b>									
Décembre	3,50	1,26	2,62	27,57	23,71	44,68	2,05	1,79	3,13
<b>2009</b>									
Décembre	0,20	2,94	0,36	53,44	26,79	28,97	3,63	2,00	2,14
<b>2010</b>									
Décembre	1,78	1,97	2,88	9,84	15,55	17,20	1,46	1,21	1,33
<b>2011</b>									
Décembre	0,23	0,46	2,41	15,43	13,43	12,59	0,19	1,06	0,99
<b>2012</b>									
Décembre	0,11	0,89	0,09	5,67	9,45	2,77	0,13	0,76	0,23
<b>2013</b>									
Décembre	0,12	1,19	0,15	1,08	15,54	1,07	0,09	1,21	0,09
<b>2014</b>									
Décembre	0,09	0,31	0,05	1,26	5,17	1,03	0,10	0,42	0,09
<b>2015</b>									
Décembre	0,16	0,28	0,12	1,60	3,72	0,81	0,13	0,33	0,07
<b>2016</b>									
Mars	0,15	0,24	0,16	0,37	0,87	0,34	0,12	0,29	0,11
Juin	0,91	1,21	0,49	1,66	4,40	1,11	0,27	0,72	0,18
Septembre	0,62	0,16	1,05	5,04	5,52	3,33	0,55	0,60	0,36
Décembre	12,07	1,35	4,19	25,04	8,96	11,24	1,88	0,72	0,89
<b>2017</b>									
Janvier	6,22	0,78	1,52	6,22	0,40	1,52	6,22	0,40	1,52
Février	2,62	0,46	1,86	9,00	0,91	3,41	4,40	0,45	1,69
Mars	1,82	1,29	2,40	10,98	2,23	5,89	3,53	0,74	1,93
Avril	2,79	0,51	3,10	14,08	2,70	9,17	3,35	0,67	2,22
Mai	3,42	1,02	3,00	17,99	3,85	12,45	3,36	0,76	2,37
Juin	8,03	1,14	7,40	27,47	5,58	20,77	4,13	0,91	3,19
Juillet	9,47	2,07	8,08	39,54	7,38	30,52	4,87	1,02	3,88
Août	2,47	0,72	2,76	42,99	8,04	34,13	4,57	0,97	3,74
Septembre	0,38	0,63	2,70	43,53	8,70	37,75	4,10	0,93	3,62
Octobre	0,25	0,81	4,14	43,89	9,76	43,45	3,71	0,94	3,67
Novembre	0,42	0,87	5,05	44,49	10,47	50,69	3,40	0,91	3,80
Décembre	1,62	1,01	2,67	46,83	12,43	54,71	3,25	1,07	3,70
<b>2018</b>									
Janvier	1,55	1,22	1,38	1,55	0,40	1,38	1,55	0,40	1,38
Février	0,79	0,53	0,71	2,36	0,95	2,10	1,17	0,47	1,04
Mars	0,55	0,72	0,84	2,93	1,66	2,95	0,97	0,55	0,97
Avril	1,22	0,44	0,73	4,19	2,09	3,70	1,03	0,52	0,91
Mai	1,56	0,46	1,19	5,81	2,47	4,94	1,14	0,49	0,97
Juin	0,58	0,51	0,25	6,43	3,11	5,21	1,04	0,51	0,85
Juillet	0,18	0,40	0,14	6,62	3,58	5,35	0,92	0,50	0,75
Août	0,17	0,24	0,17	6,80	3,71	5,54	0,83	0,46	0,68
Septembre	0,10	0,17	0,21	6,91	3,65	5,75	0,75	0,40	0,62
Octobre	0,23	0,14	0,42	7,16	3,80	6,19	0,69	0,37	0,60
Novembre	0,21	0,17	0,48	7,38	4,25	6,70	0,65	0,38	0,59
Décembre	0,32	0,33	0,49	7,73	4,52	7,23	0,62	0,37	0,58
<b>2019</b>									
Janvier	0,60	0,24	0,27	0,60	0,20	0,27	0,60	0,20	0,27
Février	0,42	0,24	0,43	1,01	0,50	0,71	0,51	0,25	0,35
Mars	0,27	0,26	0,27	1,28	0,71	0,98	0,43	0,24	0,33
Avril	0,32	0,23	0,37	1,61	0,96	1,36	0,40	0,24	0,34
Mai	0,30	0,26	0,38	1,91	1,23	1,74	0,38	0,24	0,35
Juin	0,22	0,23	0,35	2,13	1,52	2,10	0,35	0,25	0,35
Juillet	0,19	0,25	0,25	2,32	1,71	2,35	0,33	0,24	0,33

Source : BCC; Direction de la Recherche et des Statistiques, IRES, INS et US Embassy.

(1) Variations en pourcentage par rapport au mois précédent.

(2) Variations en pourcentage par rapport au mois de décembre de l'année précédente.

(3) Il s'agit des moyennes géométriques.

(4) A partir de mai 2010, données non disponibles.

(5) A partir de janvier 2012, l'IPC à couverture nationale.

(6) A partir de janvier 2013, l'IPC agrégé.



**Tableau I.30.**

**INDICE DES PRIX MOYENS DES PRODUITS PETROLIERS**

( Base 2009 = 100 )

<b>Moyenne</b>	<b>2005</b>	<b>2006</b>	<b>2007</b>	<b>2008</b>	<b>2009</b>	<b>2010</b>	<b>2011</b>	<b>2012</b>	<b>2013</b>	<b>2014</b>	<b>2015</b>	<b>2016</b>	<b>2017</b>	<b>2018</b>	<b>2019</b>
<b>Janvier</b>	26,49	35,16	39,65	44,26	47,71	71,13	87,05	96,91	100,80	101,50	102,49	95,41	90,58	100,68	128,33
<b>Février</b>	26,49	35,16	39,65	44,78	49,64	77,75	87,05	96,91	101,37	101,50	95,41	95,41	91,27	102,75	128,33
<b>Mars</b>	26,67	35,16	39,65	49,25	52,21	77,75	87,88	99,67	101,44	101,50	95,41	95,41	88,19	104,65	128,33
<b>Avril</b>	32,27	35,59	39,65	51,11	61,41	77,75	91,35	100,80	101,44	101,50	95,41	95,41	81,43	107,61	128,33
<b>Mai</b>	33,21	37,49	42,09	51,49	62,83	77,75	91,35	100,80	101,44	101,50	95,41	95,41	81,43	112,17	128,33
<b>Juin</b>	30,41	37,77	41,47	51,49	63,94	77,75	92,49	100,80	101,44	101,50	95,41	95,41	95,80	112,17	128,33
<b>Juillet</b>	27,13	37,77	40,82	57,80	64,47	77,75	95,00	100,80	101,44	102,73	95,41	95,41	100,18	112,17	128,33
<b>Août</b>	32,56	37,38	40,46	61,79	64,47	77,75	96,91	100,80	101,52	103,32	95,41	95,13	100,18	112,17	
<b>Sept.</b>	33,32	37,37	40,46	59,10	64,47	77,75	96,91	100,80	101,50	104,19	95,41	90,58	100,18	112,58	
<b>Oct.</b>	35,08	37,37	40,46	56,97	66,96	77,75	96,91	100,80	101,50	104,19	95,41	90,58	100,18	124,47	
<b>Nov.</b>	35,08	39,12	43,53	56,15	70,90	85,25	96,91	100,80	101,50	104,19	95,41	90,58	100,18	126,14	
<b>Déc.</b>	35,12	39,65	44,26	48,69	70,90	87,05	96,91	100,38	101,50	104,19	95,41	90,58	100,18	128,33	
<b>annuelle</b>	<b>31,15</b>	<b>37,08</b>	<b>41,01</b>	<b>52,74</b>	<b>61,66</b>	<b>78,60</b>	<b>93,06</b>	<b>100,02</b>	<b>101,41</b>	<b>102,65</b>	<b>96,00</b>	<b>93,77</b>	<b>94,15</b>	<b>112,99</b>	<b>128,33</b>

Source : Ministère de l'Economie et Commerce ( Structure des prix des produits pétroliers ), calculs B.C.C.

Tableau I.31.

EVOLUTION DES TARIFS D'EAU POTABLE

( en CDF par m<sup>3</sup> )

CATEGORIES	2010	2011	2012	2013	2014	2015	2016	2017	2018								2019							
	Déc	Déc	Déc	Déc	déc	Déc.	Déc.	Déc	Mars	Juin	Juillet	Août	Sept	Oct	Nov	Déc	Janv.	Févr.	Mars	Avril	Mai	Juin	Juillet	
<b>A. Bornes fontaines</b>	222,0	224,6	224,6	225,6	225,8	259,7	333,8	456,3	456,3	456,3	456,3	456,3	456,3	456,3	456,3	456,3	456,3	456,3	456,3	456,3	456,3	456,3	456,3	456,3
<b>B. Domestique rang 4</b>																								
B1 1 - 10 m <sup>3</sup>	222,0	224,6	224,6	225,6	225,8	259,7	333,8	456,3	456,3	456,3	456,3	456,3	456,3	456,3	456,3	456,3	456,3	456,3	456,3	456,3	456,3	456,3	456,3	456,3
B2 11 - 25 m <sup>3</sup>	391,8	402,5	402,5	402,4	404,6	465,3	598,6	818,2	818,2	818,2	818,2	818,2	818,2	818,2	818,2	818,2	818,2	818,2	818,2	818,2	818,2	818,2	818,2	818,2
B3 26 - 40 m <sup>3</sup>	391,8	514,8	514,8	517,0	517,6	595,2	759,7	1 038,4	1 038,4	1 038,4	1 038,4	1 038,4	1 038,4	1 038,4	1 038,4	1 038,4	1 038,4	1 038,4	1 038,4	1 038,4	1 038,4	1 038,4	1 038,4	1 038,4
B4 41 - plus	486,0	589,7	589,7	592,2	592,8	681,7	874,8	1 195,8	1 195,8	1 195,8	1 195,8	1 195,8	1 195,8	1 195,8	1 195,8	1 195,8	1 195,8	1 195,8	1 195,8	1 195,8	1 195,8	1 195,8	1 195,8	1 195,8
<b>C. Intermédiaire</b>																								
C1 Social	1 056,4	1 071,6	1 071,6	1 071,6	1 072,7	1 233,6	1 675,4	2 155,6	2 155,6	2 155,6	2 155,6	2 155,6	2 155,6	2 155,6	2 155,6	2 155,6	2 155,6	2 155,6	2 155,6	2 155,6	2 155,6	2 155,6	2 155,6	2 155,6
C2 Agro-pastoral	1 176,8	1 193,8	1 193,8	1 193,8	1 195,1	1 374,4	1 871,1	2 407,3	2 407,3	2 407,3	2 407,3	2 407,3	2 407,3	2 407,3	2 407,3	2 407,3	2 407,3	2 407,3	2 407,3	2 407,3	2 407,3	2 407,3	2 407,3	2 407,3
C3 Autres	1 250,9	1 269,0	1 269,0	1 269,0	1 270,4	1 461,0	1 981,2	2 547,9	2 547,9	2 547,9	2 547,9	2 547,9	2 547,9	2 547,9	2 547,9	2 547,9	2 547,9	2 547,9	2 547,9	2 547,9	2 547,9	2 547,9	2 547,9	2 547,9
<b>D. Commerciale</b>																								
D1 1 - 100 m <sup>3</sup>	2 020,0	2 049,2	2 049,2	2 049,2	2 051,4	2 359,1	3 204,1	4 122,3	4 122,3	4 122,3	4 122,3	4 122,3	4 122,3	4 122,3	4 122,3	4 122,3	4 122,3	4 122,3	4 122,3	4 122,3	4 122,3	4 122,3	4 122,3	4 122,3
D2 101 - 1000 m <sup>3</sup>	2 418,5	2 453,4	2 453,4	2 453,4	2 456,0	2 824,4	3 840,0	4 940,5	4 940,5	4 940,5	4 940,5	4 940,5	4 940,5	4 940,5	4 940,5	4 940,5	4 940,5	4 940,5	4 940,5	4 940,5	4 940,5	4 940,5	4 940,5	4 940,5
D3 1001 - plus	2 835,5	2 876,4	2 876,4	2 876,4	2 879,5	3 311,4	4 500,4	5 790,1	5 790,1	5 790,1	5 790,1	5 790,1	5 790,1	5 790,1	5 790,1	5 790,1	5 790,1	5 790,1	5 790,1	5 790,1	5 790,1	5 790,1	5 790,1	5 790,1
<b>E. Industrielle</b>																								
Autres ( 1 )	3 568,5	3 666,0	3 666,0	3 666,0	3 666,9	4 220,4	5 735,6	7 379,2	7 379,2	7 379,2	7 379,2	7 379,2	7 379,2	7 379,2	7 379,2	7 379,2	7 379,2	7 379,2	7 379,2	7 379,2	7 379,2	7 379,2	7 379,2	7 379,2
Brasseurs	2 818,2	2 895,2	2 895,2	2 895,2	2 898,3	3 333,1	4 537,1	5 837,3	5 837,3	5 837,3	5 837,3	5 837,3	5 837,3	5 837,3	5 837,3	5 837,3	5 837,3	5 837,3	5 837,3	5 837,3	5 837,3	5 837,3	5 837,3	5 837,3
Grand Hotel	2 232,0	2 256,0	2 256,0	2 256,0	2 258,4	2 597,2	3 522,1	4 531,4	4 531,4	4 531,4	4 531,4	4 531,4	4 531,4	4 531,4	4 531,4	4 531,4	4 531,4	4 531,4	4 531,4	4 531,4	4 531,4	4 531,4	4 531,4	4 531,4
<b>F. Services publics</b>	804,8	817,8	817,8	817,8	818,7	941,5	1 284,1	1 652,1	1 652,1	1 652,1	1 652,1	1 652,1	1 652,1	1 652,1	1 652,1	1 652,1	1 652,1	1 652,1	1 652,1	1 652,1	1 652,1	1 652,1	1 652,1	1 652,1
<b>G. Domestique Spéciaux</b>																								
B1 1 - 10 m <sup>3</sup>	614,1	620,4	620,4	620,4	621,1	714,3	911,7	1 246,1	1 246,1	1 246,1	1 246,1	1 246,1	1 246,1	1 246,1	1 246,1	1 246,1	1 246,1	1 246,1	1 246,1	1 246,1	1 246,1	1 246,1	1 246,1	1 246,1
B2 11 - 25 m <sup>3</sup>	735,1	742,6	742,6	742,6	743,4	854,9	1 091,2	1 491,6	1 491,6	1 491,6	1 491,6	1 491,6	1 491,6	1 491,6	1 491,6	1 491,6	1 491,6	1 491,6	1 491,6	1 491,6	1 491,6	1 491,6	1 491,6	1 491,6
B3 26 - 40 m <sup>3</sup>	856,1	864,8	864,8	864,8	865,7	995,6	1 270,8	1 173,0	1 173,0	1 173,0	1 173,0	1 173,0	1 173,0	1 173,0	1 173,0	1 173,0	1 173,0	1 173,0	1 173,0	1 173,0	1 173,0	1 173,0	1 173,0	1 173,0
B4 41 - plus	986,3	996,4	996,4	996,4	997,5	1 147,1	1 464,2	2 001,4	2 001,4	2 001,4	2 001,4	2 001,4	2 001,4	2 001,4	2 001,4	2 001,4	2 001,4	2 001,4	2 001,4	2 001,4	2 001,4	2 001,4	2 001,4	2 001,4

Source : REGIDESO.

(1) Industrielle non conventionnée.

**Tableau I.32.**

CATEGORIES	2018						2019						
	Mars	Juin	Sept.	Octobre	Nov.	Déc.	Janv.	Févr.	Mars	Avril	Mai	Juin	Juillet
<b>BASSE TENSION (*)</b>													
Basse Tension Sociale	43,70	43,91	44,06	44,08	44,13	44,19	44,25	44,27	44,32	44,33	44,33	44,33	44,33
Basse Tension Residentielle 1	64,32	64,62	64,84	64,88	64,95	65,04	65,12	65,16	65,22	65,24	65,24	65,24	65,24
Basse Tension Residentielle 2	143,48	144,16	144,64	144,73	144,89	145,08	145,26	145,35	145,50	145,53	145,53	145,53	145,53
Basse Tension Commerciale	181,41	182,27	182,87	182,99	183,20	183,44	183,67	183,78	183,96	184,01	184,01	184,01	184,01
Basse Tension Force Motrice	247,38	248,55	249,37	249,53	249,82	250,14	250,45	250,61	250,86	250,92	250,92	250,92	250,92
<b>MOYENNE TENSION (*)</b>													
Moyenne Tension Ind/Off & Bur	161,6185	162,3873	162,9222	163,0285	163,2134	163,4217	163,6300	163,7312	163,8945	163,9338	163,9338	163,9338	163,9338
Moyenne Tension Chauff. Pr cuis.	159,9693	160,7303	161,2598	161,3649	161,5480	161,7542	161,9603	162,0605	162,2221	162,2610	162,2610	162,2610	162,2610
Moyenne Tension résid./Repr. Dipl.	143,4777	144,1602	144,6350	144,7293	144,8936	145,0785	145,2634	145,3532	145,7982	145,5331	145,5331	145,5331	145,5331
Moy. Tens. Building Conf réel et ASBL	143,4777	144,1602	144,6350	144,7293	144,8936	145,0785	145,2634	145,3532	145,7982	145,5331	145,5331	145,5331	145,5331
Moyenne Tension Vapeur	156,6710	157,4163	157,9348	158,0378	158,2171	158,4190	158,6209	158,7191	158,8773	158,9154	158,9154	158,9154	158,9154
<b>MOYENNE TENSION (**)</b>													
Basse Tension résid. Ambassade	0,0870	0,0870	0,0870	0,0870	0,0870	0,0870	0,0870	0,0870	0,0870	0,0870	0,0870	0,0870	0,0870
Moyenne Tension rés. Ambassade	0,0870	0,0870	0,0870	0,0870	0,0870	0,0870	0,0870	0,0870	0,0870	0,0870	0,0870	0,0870	0,0870
Moy. Tens./Force Motrice Brasseur	0,0980	0,0980	0,0980	0,0980	0,0980	0,0980	0,0980	0,0980	0,0980	0,0980	0,0980	0,0980	0,0980
Moyenne Tension/Vapeur/Brasseur	0,0950	0,0950	0,0950	0,0950	0,0950	0,0950	0,0950	0,0950	0,0950	0,0950	0,0950	0,0950	0,0950
Moyenne Tension/For. Motr. Sotexki	0,0980	0,0980	0,0980	0,0980	0,0980	0,0980	0,0980	0,0980	0,0980	0,0980	0,0980	0,0980	0,0980
Moyenne Tension/Vapeur/Sotexki	0,0950	0,0950	0,0950	0,0950	0,0950	0,0950	0,0950	0,0950	0,0950	0,0950	0,0950	0,0950	0,0950
<b>HAUTE TENSION (**)</b>	<b>0,0569</b>	<b>0,0569</b>	<b>0,0569</b>	<b>0,0569</b>	<b>0,0569</b>	<b>0,0569</b>	<b>0,0569</b>	<b>0,0569</b>	<b>0,0569</b>	<b>0,0569</b>	<b>0,0569</b>	<b>0,0569</b>	<b>0,0569</b>
Haute Tension/TFM	0,0569	0,0569	0,0569	0,0569	0,0569	0,0569	0,0569	0,0569	0,0569	0,0569	0,0569	0,0569	0,0569
Haute Tension/KCC	0,0569	0,0569	0,0569	0,0569	0,0569	0,0569	0,0569	0,0569	0,0569	0,0569	0,0569	0,0569	0,0569
Haute Tension/MUMI	0,0569	0,0569	0,0569	0,0569	0,0569	0,0569	0,0569	0,0569	0,0569	0,0569	0,0569	0,0569	0,0569

Source : SNEL.

(\*) en CDF

(\*\*) en USD

Graphique I.1 : Evolution des principales productions minières

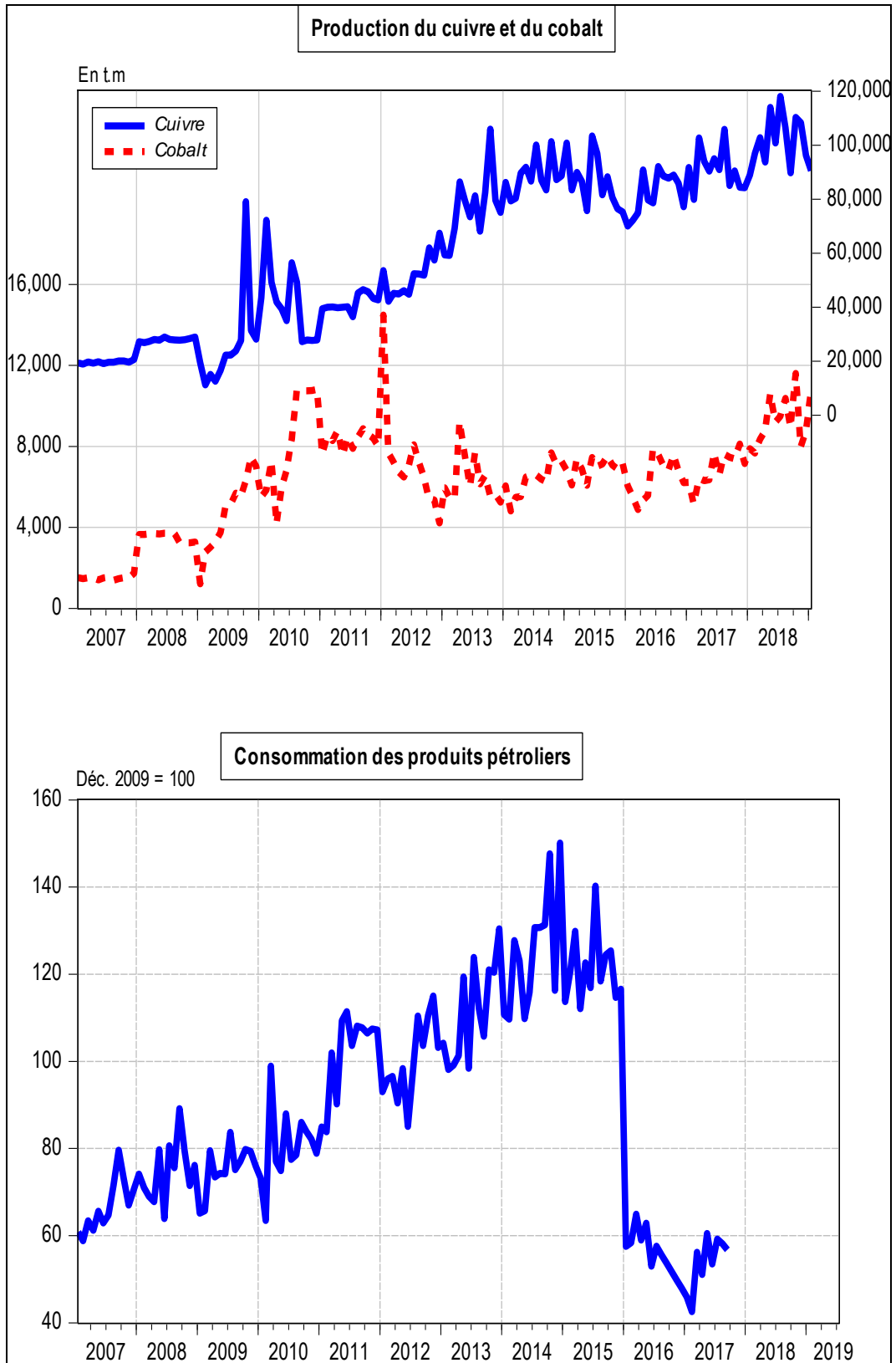

Source : Direction de la Recherche et des Statistiques, Service des Statistiques Economiques.

## Graphique I.2 : Evolution des prix des produits pétroliers et du taux d'inflation

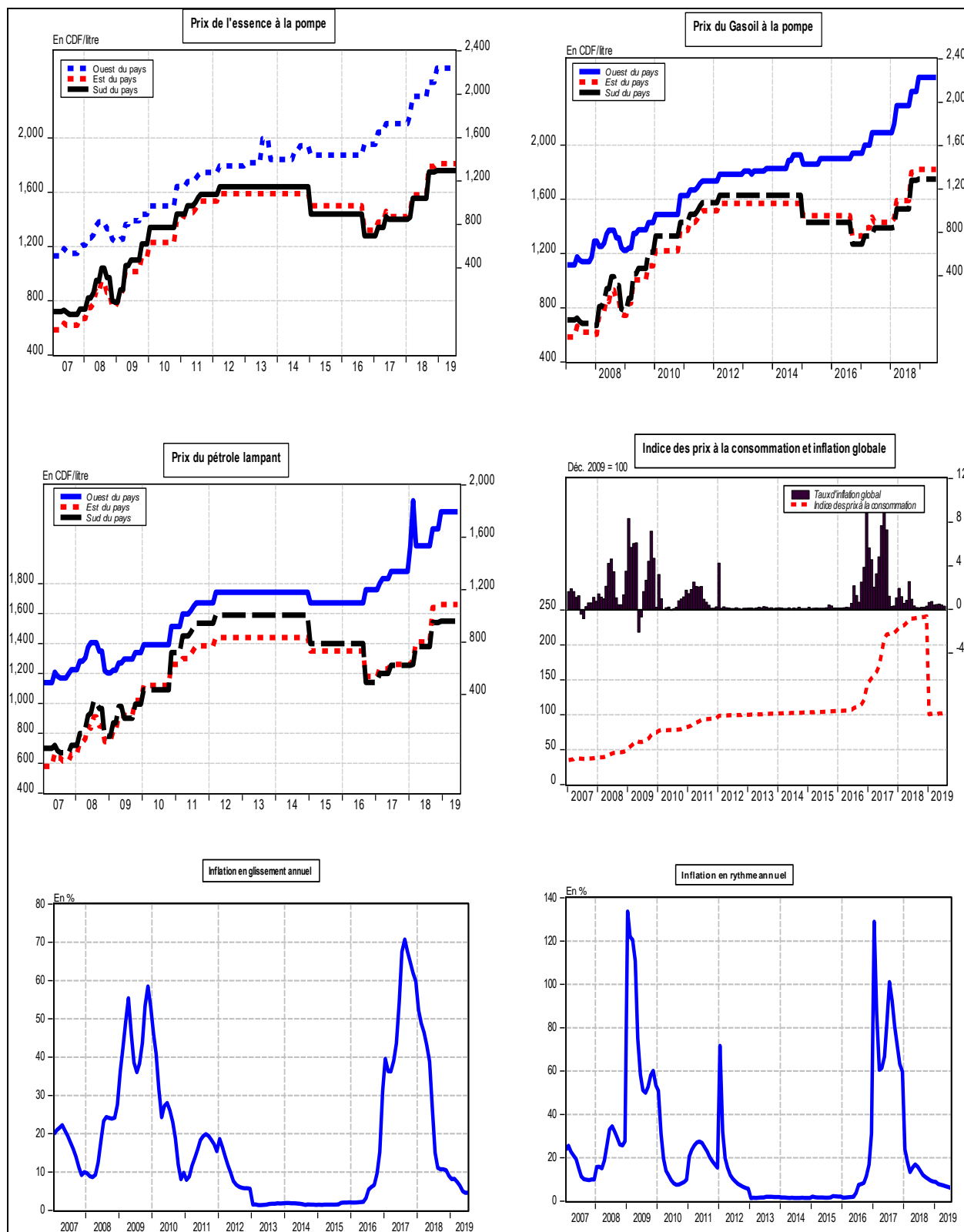

Source : Direction de la Recherche et des Statistiques, Service des Statistiques Economiques.



**Graphique I. 3: Evolution des indices de consommation d'eau, d'électricité, de ciment et des produits pétroliers**

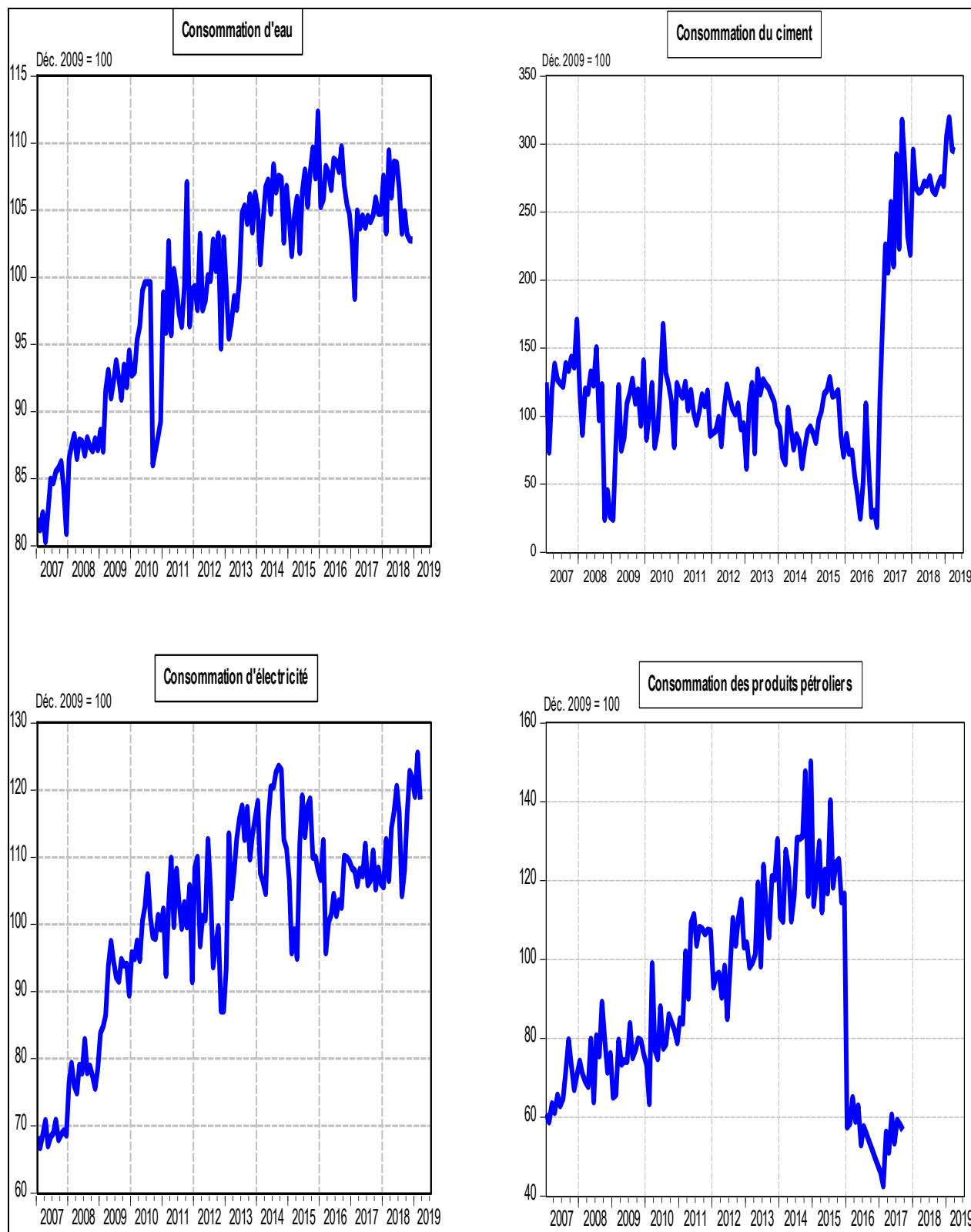

Source : Direction de la Recherche et des Statistiques, Service des Statistiques Economiques.

Graphique I.4 : Taux d'utilisation de la capacité installée de l'industrie du ciment

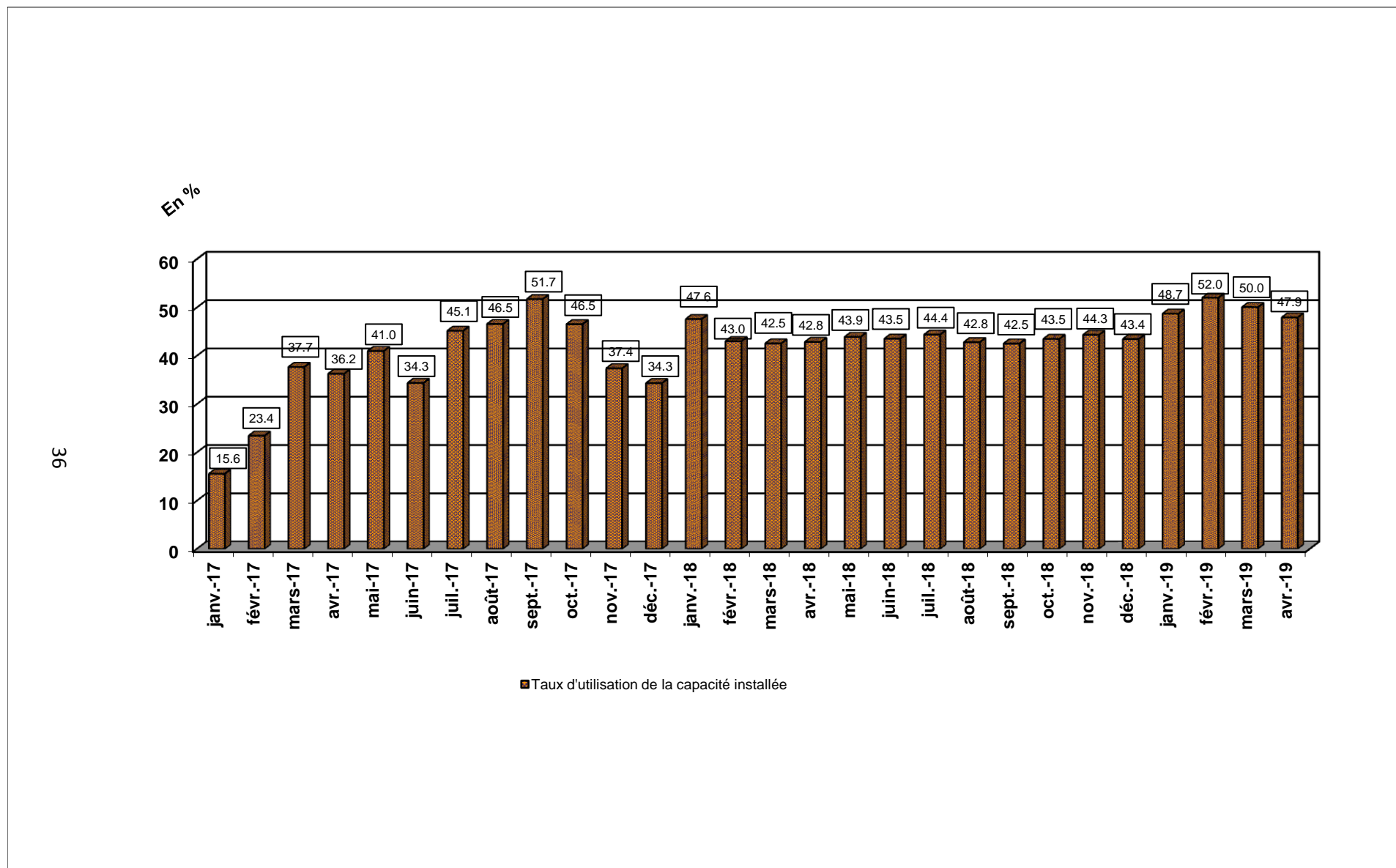

Source : Direction de la Recherche et des Statistiques, Service des Statistiques Economiques.

Tableau II.1bis

**SITUATION DE TRÉSORERIE DE L'ÉTAT (Provisoire)**  
( En Millions de CDF)

Rubriques	2 018													2 019							
	Janvier	Février	Mars	Avril	Mai	Juin	Juillet	Août	Septembre	Octobre	Novembre	Décembre	Cumul	Janvier	Février	Mars	Avril	Mai	Juin	Juillet	Cumul
<b>RECETTES</b>	<b>435 585</b>	<b>519 594</b>	<b>648 879</b>	<b>893 670</b>	<b>587 193</b>	<b>544 871</b>	<b>758 071</b>	<b>506 773</b>	<b>470 660</b>	<b>527 468</b>	<b>742 593</b>	<b>451 229</b>	<b>7 086 585</b>	<b>563 996</b>	<b>445 039</b>	<b>586 679</b>	<b>1 037 913</b>	<b>449 116</b>	<b>481 687</b>	<b>862 995</b>	<b>4 427 426</b>
1. D.G.I	211 451	293 164	343 398	645 431	284 324	202 490	446 074	203 693	203 745	238 288	404 979	187 216	3 664 254	250 619	192 532	225 138	738 424	172 040	195 382	515 155	2 289 291
2. D.G.D.A	135 579	133 390	128 763	135 717	149 042	154 296	150 765	184 889	164 199	178 831	166 934	146 736	1 829 139	154 159	151 483	179 128	170 652	181 456	168 952	178 588	1 184 418
3. Pétroliers producteurs	14 375	16 706	10 796	27 750	10 214	14 260	24 576	21 747	26 437	21 963	18 679	23 634	231 137	32 897	22 828	18 628	34 093	27 657	10 950	13 182	160 234
- Pétroliers producteurs - D.G.I	6 722	7 567	6 117	17 634	5 843	6 728	9 896	8 519	10 284	8 707	8 511	9 718	106 245	10 710	8 642	7 732	26 370	7 613	7 707	8 262	77 036
: Pétroliers producteurs - D.G.R.A.D	7 653	9 139	4 679	10 115	4 371	7 532	14 680	13 229	16 153	13 257	10 168	13 915	124 892	22 187	14 186	10 896	7 723	20 044	3 243	4 919	83 198
4. D.G.R.A.D.	74 180	76 334	165 923	83 994	143 215	172 706	136 297	96 186	73 708	88 385	72 001	57 578	1 240 507	126 321	78 195	163 786	94 745	67 962	106 403	132 510	769 923
5. Recettes exceptionnelles (1)	-	-	-	-	-	-	-	-	-	-	-	-	-	-	-	-	-	-	-	-	-
6. Autres	-	-	-	778	398	1 118	359	258	2 571	0	80 000	36 065	121 548	-	-	-	-	-	-	-	23 560
<b>DÉPENSES</b>	<b>423 641</b>	<b>383 440</b>	<b>555 793</b>	<b>633 438</b>	<b>555 492</b>	<b>539 401</b>	<b>818 692</b>	<b>607 801</b>	<b>515 121</b>	<b>647 086</b>	<b>753 338</b>	<b>889 901</b>	<b>7 325 142</b>	<b>552 443</b>	<b>422 891</b>	<b>640 666</b>	<b>729 860</b>	<b>764 529</b>	<b>575 432</b>	<b>772 969</b>	<b>4 458 790</b>
1. Rémunérations	211 481	206 169	208 863	239 031	224 485	217 319	237 841	231 678	228 054	245 107	232 511	238 699	2 721 238	243 206	255 884	256 727	293 526	309 247	279 252	335 565	1 973 407
2. Dette publique	17 757	11 674	48 983	27 571	15 964	14 625	40 192	11 868	28 334	36 982	18 216	53 266	325 431	19 917	8 628	21 874	39 268	24 274	14 267	47 312	175 540
3. Subventions et transferts	36 258	29 585	44 963	63 900	27 762	44 544	52 991	51 524	63 406	50 067	48 848	47 539	561 385	41 910	42 430	44 823	77 874	61 197	16 277	32 796	317 306
4. Frais de fonctionnement	84 579	72 459	134 459	101 904	118 269	178 027	234 938	199 837	109 558	217 667	234 965	299 824	1 986 487	102 641	50 487	87 383	141 463	165 505	154 723	142 418	844 620
5. Dépenses en capital	-	-	-	-	-	-	-	-	-	-	-	-	-	-	-	-	-	109 395	-	-	109 395
6. Extourne	-	-	-	-	-	-	-	-	-	-	-	-	-	-	-	-	-	-	-	-	-
7. Intervention économique	-	-	-	-	-	-	-	-	-	-	-	-	-	-	-	-	-	-	-	-	-
8. Autres dépenses	-	-	52 800	50 253	-	-	61 881	-	-	-	76 488	-	241 421	-	36 783	-	35 252	-	62 805	96 584	231 424
9. Dépenses urgentes	73 566	63 551	65 725	150 780	169 012	84 886	190 849	112 895	85 769	97 263	144 309	250 573	1 489 180	144 770	28 678	229 859	142 478	94 911	48 108	118 294	807 098
10. Paiements PPTÉ	-	-	-	-	-	-	-	-	-	-	-	-	-	-	-	-	-	-	-	-	-
<b>SOLDE</b>	<b>11 944</b>	<b>136 155</b>	<b>93 086</b>	<b>260 231</b>	<b>31 701</b>	<b>5 470</b>	<b>- 60 621</b>	<b>- 101 028</b>	<b>- 44 461</b>	<b>- 119 618</b>	<b>- 12 745</b>	<b>- 438 672</b>	<b>- 238 557</b>	<b>11 552</b>	<b>22 148</b>	<b>- 53 987</b>	<b>308 054</b>	<b>- 315 413</b>	<b>- 93 745</b>	<b>90 027</b>	<b>- 31 364</b>

Sources : Ministère des Finances (Direction du Trésor) et Banque Centrale du Congo.

(1) Il s'agit des Recettes de Participation et de cession, et des Recettes Appuis Budgétaires.

Tableau II.2.bis

## RECETTES PUBLIQUES

( En millions de CDF )

Rubriques	2 018													2 019							
	Janvier	Février	Mars	Avril	Mai	Juin	Juillet	Août	Septembre	Octobre	Novembre	Décembre	Cumul	Janvier	Février	Mars	Avril	Mai	Juin	Juillet	Cumul
<b>1.D.G.I</b>	211 451	293 164	343 398	645 431	284 324	202 490	446 074	203 693	203 745	238 288	404 979	187 216	3 664 254	290 619	192 532	225 138	738 424	172 040	195 382	515 155	2 289 291
- Sociétés	38 088	52 806	61 855	116 259	51 214	36 474	80 349	36 690	36 700	42 922	72 947	33 722	660 027	45 143	34 680	40 553	133 009	30 989	35 193	92 793	412 361
- Impôt Professionnel sur les Rémunérations	67 915	94 160	110 294	207 302	91 320	65 037	143 272	65 423	65 440	76 534	130 073	60 131	1 176 900	80 495	61 838	72 311	237 170	55 257	62 754	165 460	735 283
- l'impôt exceptionnel sur les rémunérations versées au personnel expatrié	-	-	-	-	-	-	-	-	-	-	-	-	-	-	-	-	-	-	-	-	-
- Autres	83 667	115 959	135 876	255 385	112 502	80 121	176 503	80 597	80 618	94 286	160 242	74 078	1 449 874	99 165	76 181	89 083	292 180	68 073	77 309	203 837	905 828
- Taxes sur la Valeur Ajoutée/Intérieure	15 943	22 104	25 892	48 665	21 438	15 268	33 633	15 358	15 362	17 967	30 535	14 116	276 280	18 896	14 517	16 975	55 676	12 972	14 732	38 842	172 610
- Taxes sur la Valeur Ajoutée/Exportation	5 838	8 094	9 482	17 821	7 850	5 591	12 316	5 624	5 626	6 579	11 182	5 169	101 173	6 920	5 316	6 216	20 388	4 750	5 395	14 224	63 209
	-	-	-	-	-	-	-	-	-	-	-	-	-	-	-	-	-	-	-	-	-
<b>2. PETROLIERS PRODUCTEURS</b>	14 375	16 706	10 796	27 750	10 214	14 260	24 576	21 747	26 437	21 963	18 679	23 634	231 137	32 897	22 828	18 628	34 093	27 657	10 950	13 182	160 234
	-	-	-	-	-	-	-	-	-	-	-	-	-	-	-	-	-	-	-	-	-
<b>3.D.G.D.A</b>	135 579	133 390	128 763	135 717	149 042	154 296	150 765	184 889	164 199	178 831	166 934	146 736	1 829 139	154 159	151 483	179 128	170 652	181 456	168 952	178 588	1 184 418
- Droits et taxes à l'exportation	6 012	5 915	5 710	6 018	6 609	6 842	6 686	8 199	7 281	7 930	7 403	6 507	81 113	6 836	6 717	7 943	7 568	8 047	7 492	7 919	52 523
- Droits et taxes à l'importation	86 219	84 827	81 884	86 306	94 780	98 122	95 876	117 576	104 419	113 724	106 159	93 314	1 163 205	98 035	96 333	113 913	108 523	115 394	107 442	113 570	753 208
- Accises	27 643	27 197	26 253	27 671	30 388	31 459	30 739	37 696	33 478	36 461	34 036	29 917	372 937	31 431	30 885	36 522	34 794	36 997	34 447	36 412	241 487
- Autres	15 705	15 452	14 916	15 721	17 265	17 873	17 464	21 417	19 020	20 715	19 337	16 998	211 883	17 857	17 547	20 750	19 768	21 019	19 571	20 687	137 200
	-	-	-	-	-	-	-	-	-	-	-	-	-	-	-	-	-	-	-	-	-
<b>4. D.G.R.A.D.</b>	74 180	76 334	165 923	83 994	143 215	172 706	136 297	96 186	73 708	88 385	72 001	57 578	1 240 507	126 321	78 195	163 786	94 745	67 962	106 403	132 510	769 923
	-	-	-	-	-	-	-	-	-	-	-	-	-	-	-	-	-	-	-	-	-
<b>5. RECETTES EXCEPTIONNELLES</b>	-	-	-	-	-	-	-	-	-	-	-	-	-	-	-	-	-	-	-	-	-
<b>6. AUTRES</b>	-	-	-	778	398	1 118	359	258	2 571	0	80 000	36 085	121 548	-	-	-	-	-	-	23 560	23 560
	-	-	-	-	-	-	-	-	-	-	-	-	-	-	-	-	-	-	-	-	-
<b>TOTAL</b>	435 585	519 594	648 879	893 670	587 193	544 871	758 071	506 773	470 660	527 468	742 593	451 229	7 086 585	563 996	445 039	596 679	1 037 913	449 116	481 687	862 995	4 427 426

Sources : Banque Centrale du Congo et Régies financières.

Tableau II.3 bis

**DÉPENSES PUBLIQUES**  
 (En millions de CDF)

Rubriques	2 018													2 019							
	Janvier	Février	Mars	Avril	Mai	Juin	Juillet	Août	Septembre	Octobre	Novembre	Décembre	Cumul	Janvier	Février	Mars	Avril	Mai	Juin	Juillet	Cumul
1. Rémunérations	211 481	206 169	208 863	239 031	224 485	217 319	237 841	231 678	228 054	245 107	232 511	238 699	2 721 238	243 206	255 884	256 727	293 526	309 247	279 252	335 565	1 973 407
2. Dette publique + Intérêts	17 757	11 674	48 983	27 571	15 964	14 625	40 192	11 868	28 334	36 982	18 216	53 266	325 431	19 917	8 628	21 874	39 268	24 274	14 267	47 312	175 540
- Extérieure	12 100	5 393	40 291	18 828	8 671	6 972	27 817	4 404	22 617	31 716	10 992	6 085	195 886	12 937	7 576	13 516	29 053	20 026	4 907	36 091	124 106
- Intérieure	0	1 036	0	0	0	0	0	0	0	0	0	0	1 036	427	0	940	0	2 810	3 359	2 487	10 022
- Frais financiers	5 656	5 246	8 692	8 743	7 293	7 653	12 374	7 464	5 717	5 266	7 224	47 181	128 509	6 553	1 052	7 419	10 214	1 439	6 001	8 734	41 412
3. Subventions & transferts	36 258	29 585	44 963	63 900	27 762	44 544	52 991	51 524	63 406	50 067	48 848	47 539	561 385	41 910	42 430	44 823	77 874	61 197	16 277	32 796	317 306
- Intervention économique	-	-	-	-	-	-	-	-	-	-	-	-	0	0	0	0	0	0	0	0	0
- Budgets annexes	0	0	1	0	0	1	0	0	0	0	0	0	0	0	0	0	0	0	0	0	0
4. Frais de fonctionnement	84 579	72 459	134 459	101 904	118 269	178 027	234 938	199 837	109 558	217 667	234 965	299 824	1 986 487	102 641	50 487	87 383	141 463	165 505	154 723	142 418	844 620
5. Dépenses en capital	0	0	0	0	0	0	0	0	0	0	0	0	0	0	0	0	109 395	0	0	0	109 395
6. Dépenses urgentes	73 566	63 551	65 725	150 780	169 012	84 886	190 849	112 895	85 769	97 263	144 309	250 573	1 489 180	144 770	28 678	229 859	142 478	94 911	48 108	118 294	807 098
7. Remboursement dette MIBA	-	-	-	-	-	-	-	-	-	-	-	-	0	0	0	0	0	0	0	0	0
8. Autres dépenses	0	0	52 800	50 253	0	0	61 881	0	0	0	76 488	0	241 421	0	36 783	0	35 252	0	62 805	96 584	231 424
9. Paiements PPTE	-	-	-	-	-	-	-	-	-	-	-	-	0	0	0	0	0	0	0	0	0
10. Extourne	0	0	0	0	0	0	0	0	0	0	0	0	0	0	0	0	0	0	0	0	0
<b>TOTAL</b>	<b>423 641</b>	<b>383 440</b>	<b>555 793</b>	<b>633 438</b>	<b>555 492</b>	<b>539 401</b>	<b>818 692</b>	<b>607 801</b>	<b>515 121</b>	<b>647 086</b>	<b>755 338</b>	<b>889 901</b>	<b>7 325 142</b>	<b>552 443</b>	<b>422 891</b>	<b>640 666</b>	<b>729 860</b>	<b>764 529</b>	<b>575 432</b>	<b>772 969</b>	<b>4 458 790</b>

Sources : Ministère des Finances (Direction du Trésor) et Banque Centrale du Congo.

**Graphique II.1 ÉVOLUTION MENSUELLE DE LA SITUATION FINANCIÈRE DE L'ÉTAT**  
(En milliards de CDF)

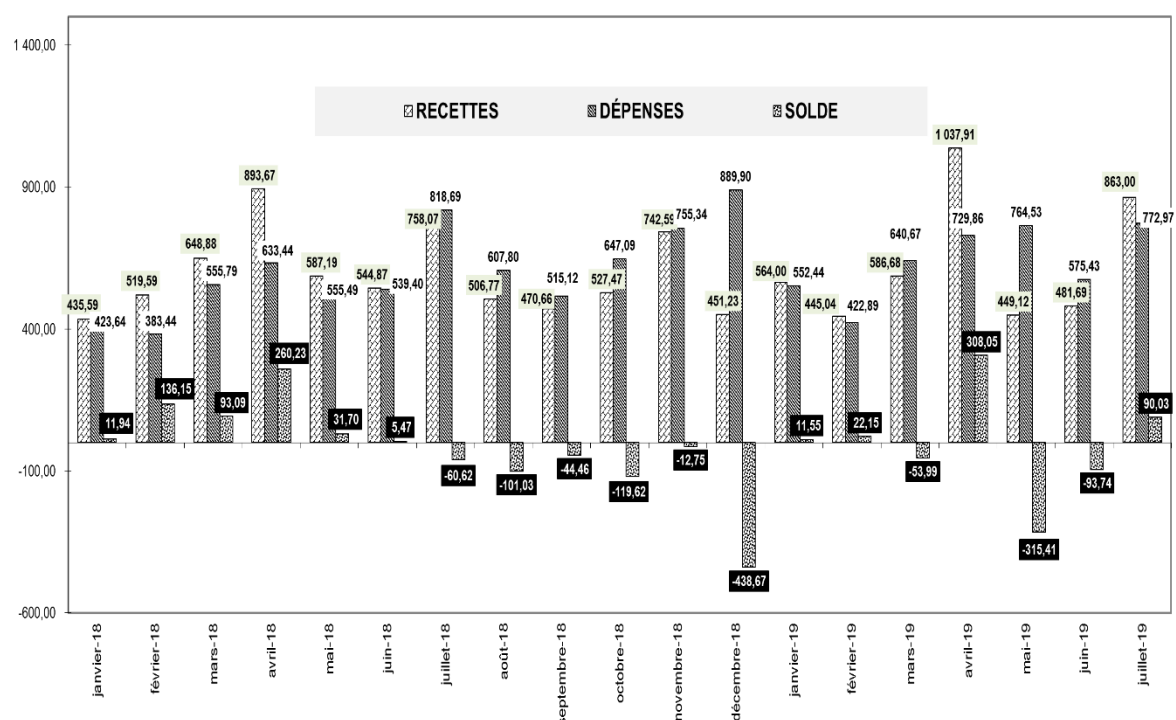

Source : Tableau II.1 bis.

**Graphique II.2 ÉVOLUTION DU SOLDE MENSUEL DES OPÉRATIONS FINANCIÈRES DE L'ÉTAT**  
(En milliards de CDF)

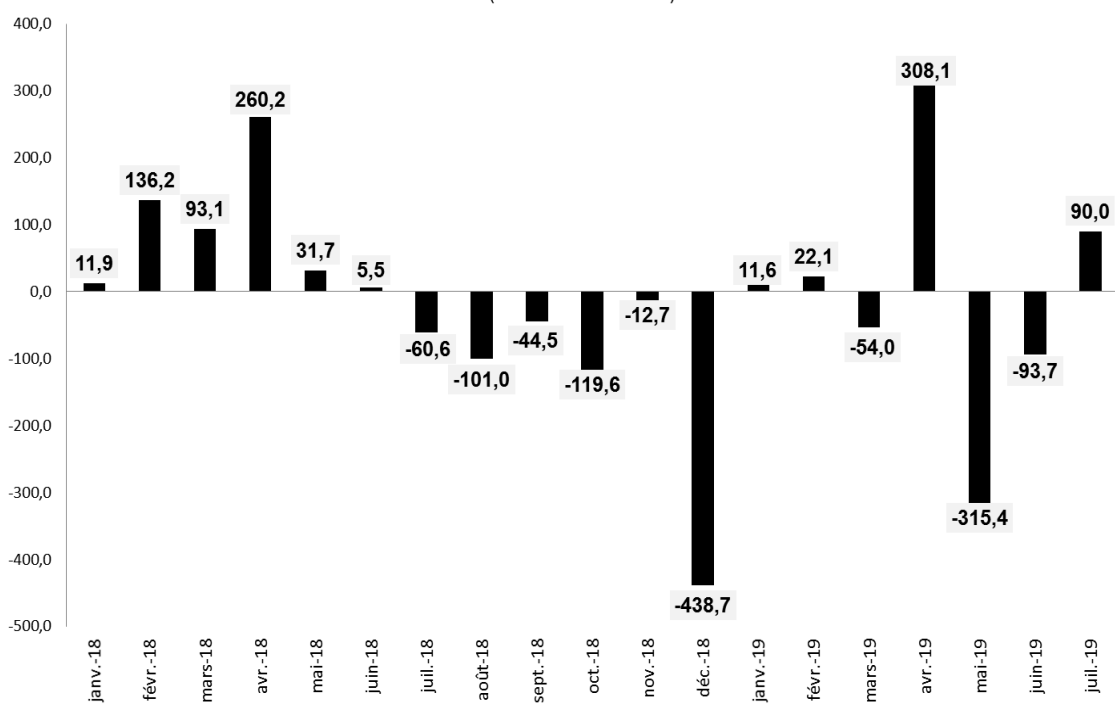

Source : Tableau II.1 bis.

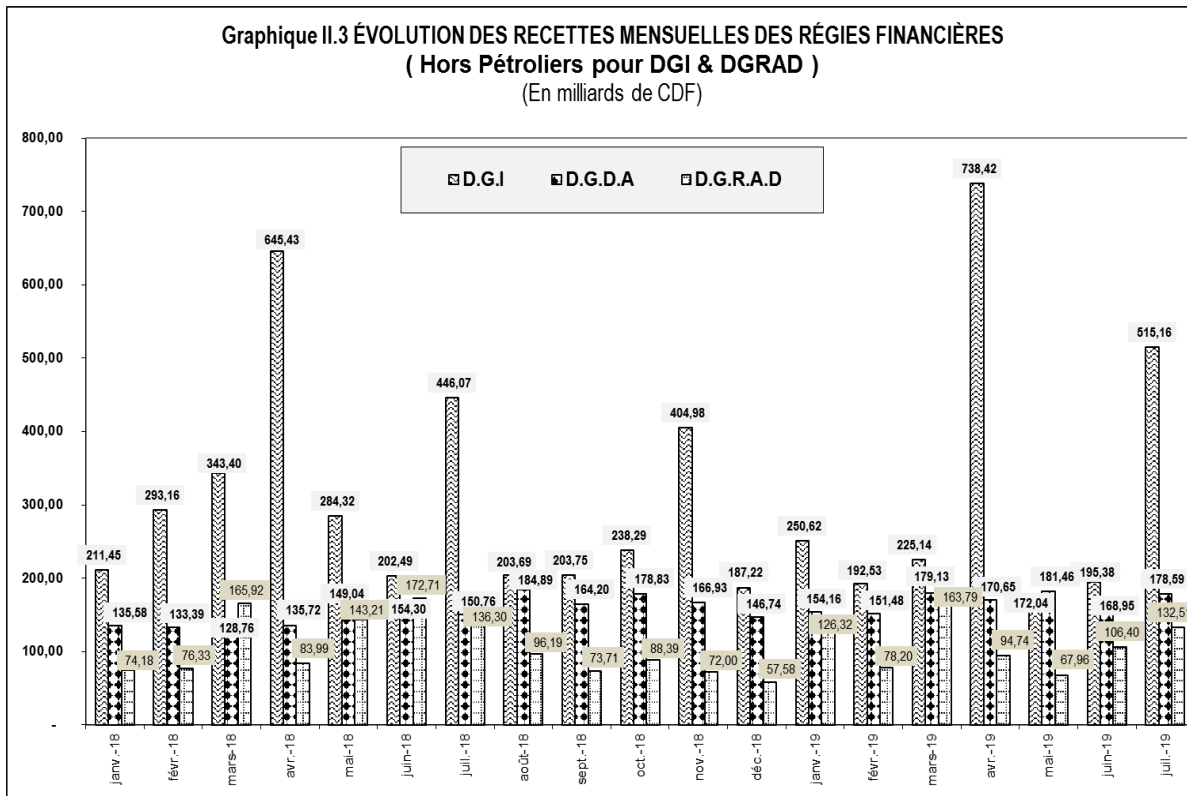

Source : Tableau II.1 bis.

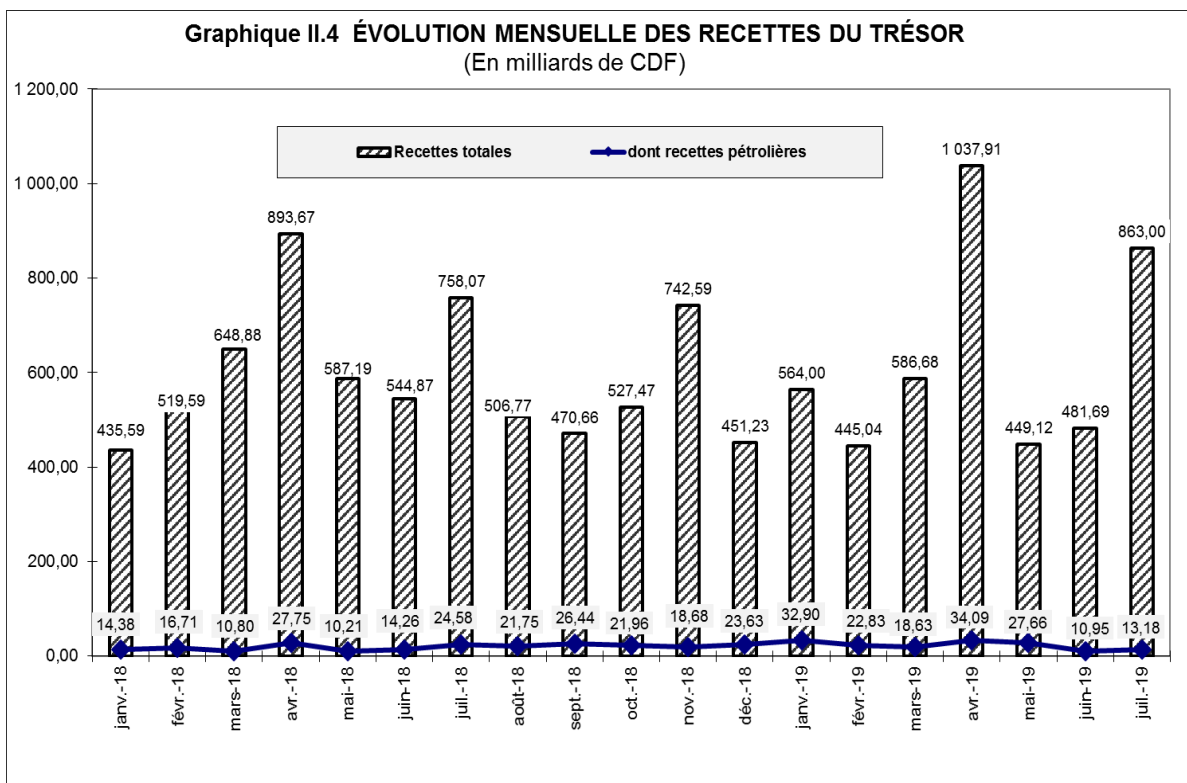

Source : Tableau II.1 bis.

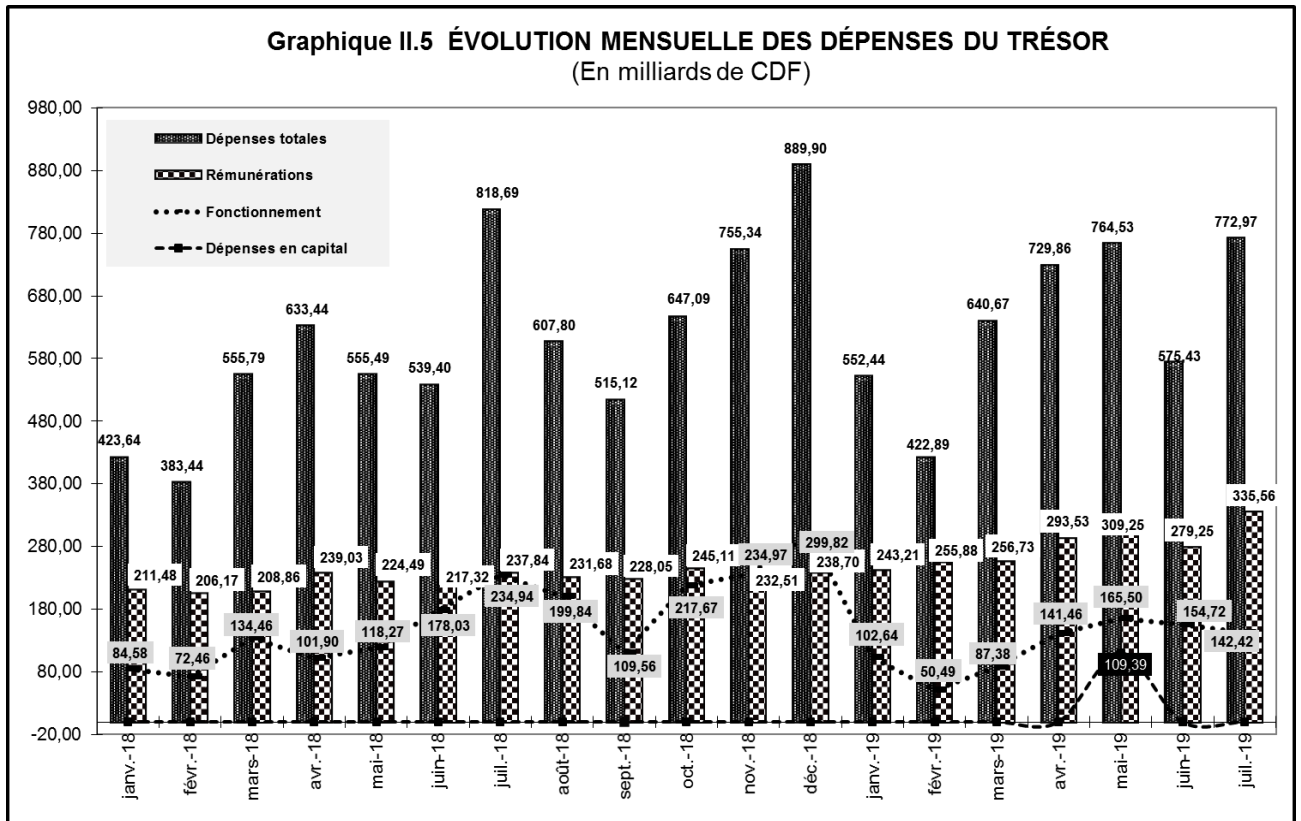

Source : Tableau II.1 bis.

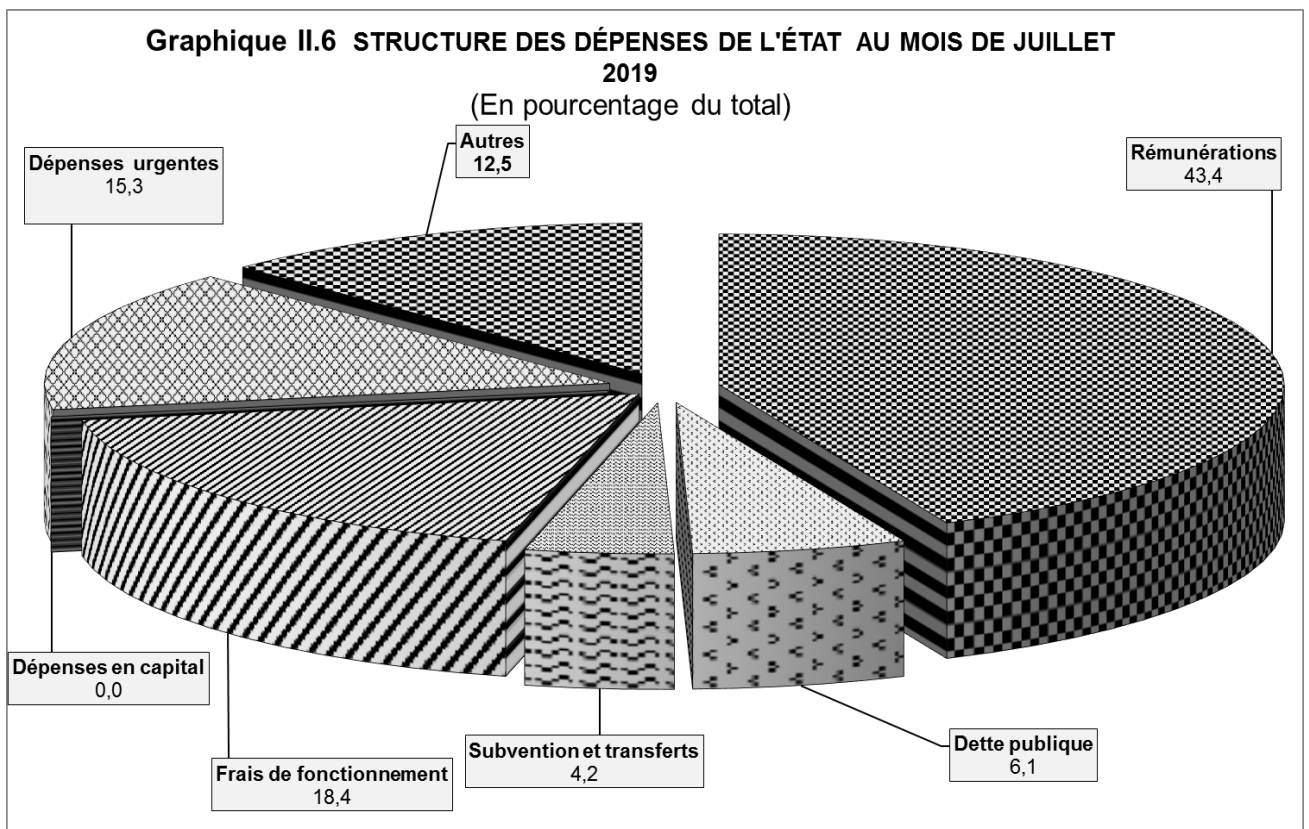

Source : Tableau II.1 bis.



Tableau III.1

**ÉVOLUTION MENSUELLE DES COURS DE LA MONNAIE NATIONALE PAR RAPPORT AU USD <sup>(1)</sup>**  
(USD/CDF, sauf indication contraire)

	INDICATIF	PARALLELE	VARIATIONS COURS INDICATIF		VARIATIONS COURS PARALLELE		Ecart en % (4)
			(2)	(3)	(2)	(3)	
<b>2005</b>							
Décembre	431,28	435,92	+ 3,3	+ 3,0	+ 3,3	+ 3,9	+ 1,1
<b>2006</b>							
Décembre	503,43	523,40	+ 5,1	- 14,3	+ 3,1	- 16,7	+ 4,0
<b>2007</b>							
Décembre	500,67	507,97	+ 0,4	+ 0,6	- 1,0	+ 3,0	+ 1,5
<b>2008</b>							
Décembre	606,89	621,67	- 4,2	- 17,5	- 4,7	- 18,3	+ 2,4
<b>2009</b>							
Décembre	904,31	911,20	- 0,5	- 32,9	+ 0,3	- 31,8	+ 0,8
<b>2010</b>							
Décembre	912,07	925,10	- 0,2	- 0,9	- 0,2	- 1,5	+ 1,4
<b>2011</b>							
Décembre	898,12	899,21	+ 1,5	+ 1,6	+ 1,3	+ 2,9	+ 0,1
<b>2012</b>							
Décembre	914,99	927,18	+ 0,1	- 1,8	- 0,5	- 3,0	+ 1,3
<b>2013</b>							
Décembre	926,43	937,70	- 0,4	- 1,2	- 1,6	- 1,1	+ 1,2
<b>2014</b>							
Décembre	925,11	931,73	- 0,1	0,1	- 0,1	+ 0,6	+ 0,7
<b>2015</b>							
Décembre	927,51	933,61	+ 0,0	- 0,3	- 0,2	- 0,2	+ 0,7
<b>2016</b>							
Décembre	1 201,13	1 250,13	- 4,5	- 22,8	- 2,6	- 25,3	+ 4,1
<b>2017</b>							
Janvier	1 252,50	1 294,92	- 4,1	- 4,1	- 3,5	- 3,5	+ 3,4
Février	1 300,75	1 316,49	- 3,7	- 7,7	- 1,6	- 5,0	+ 1,2
Mars	1 342,36	1 358,50	- 3,1	- 10,5	- 3,1	- 8,0	+ 1,2
Avril	1 387,03	1 404,01	- 3,2	- 13,4	- 3,2	- 11,0	+ 1,2
Mai	1 419,82	1 431,38	- 2,3	- 15,4	- 1,9	- 12,7	+ 0,8
Juin	1 464,86	1 489,55	- 3,1	- 18,0	- 3,9	- 16,1	+ 1,7
Juillet	1 572,58	1 632,62	- 6,8	- 23,6	- 8,8	- 23,4	+ 3,8
Août	1 547,79	1 580,01	+ 1,6	- 22,4	+ 3,3	- 20,9	+ 2,1
Septembre	1 562,03	1 581,02	- 0,9	- 23,1	- 0,1	- 20,9	+ 1,2
Octobre	1 571,14	1 585,96	- 0,6	- 23,6	- 0,3	- 21,2	+ 0,9
Novembre	1 579,59	1 596,17	- 0,5	- 24,0	- 0,6	- 21,7	+ 1,0
Décembre	1 590,46	1 612,32	- 0,7	- 24,5	- 1,0	- 22,5	+ 1,4
<b>2018</b>							
Janvier	1 600,22	1 632,24	- 0,6	- 0,6	- 1,2	- 1,2	+ 2,0
Février	1 612,54	1 636,12	- 0,8	- 1,4	- 0,2	- 1,5	+ 1,5
Mars	1 616,43	1 637,08	- 0,2	- 1,6	- 0,1	- 1,5	+ 1,3
Avril	1 618,13	1 640,18	- 0,1	- 1,7	- 0,2	- 1,7	+ 1,4
Mai	1 619,26	1 644,79	- 0,1	- 1,8	- 0,3	- 2,0	+ 1,6
Juin	1 623,91	1 646,12	- 0,3	- 2,1	- 0,1	- 2,1	+ 1,4
Juillet	1 625,49	1 646,25	- 0,1	- 2,2	- 0,0	- 2,1	+ 1,3
Août	1 627,91	1 647,23	- 0,1	- 2,3	- 0,1	- 2,1	+ 1,2
Septembre	1 628,89	1 648,21	- 0,1	- 2,4	- 0,1	- 2,2	+ 1,2
Octobre	1 631,35	1 647,61	- 0,2	- 2,5	+ 0,0	- 2,1	+ 1,0
Novembre	1 632,30	1 649,18	- 0,1	- 2,6	- 0,1	- 2,2	+ 1,0
Décembre	1 632,76	1 657,24	- 0,0	- 2,6	- 0,5	- 2,7	+ 1,5
<b>2 019</b>							
Janvier	1 637,33	1 657,47	- 0,3	- 0,3	- 0,0	- 0,0	+ 1,2
Février	1 637,04	1 657,41	+ 0,0	- 0,3	+ 0,0	- 0,0	+ 1,2
Mars	1 639,29	1 664,72	- 0,1	- 0,4	- 0,4	- 0,4	+ 1,6
Avril	1 639,52	1 664,80	- 0,0	- 0,4	- 0,0	- 0,5	+ 1,5
Mai	1 640,57	1 665,44	- 0,1	- 0,5	- 0,0	- 0,5	+ 1,5
Juin	1 644,05	1 671,79	- 0,2	- 0,7	- 0,4	- 0,9	+ 1,7
Juillet	1 647,70	1 675,59	- 0,2	- 0,9	- 0,2	- 1,1	+ 1,7

**Source** : - Banque Centrale du Congo.

(1) Cours moyens mensuels à la clôture de la journée.

(2) Variations calculées par rapport au cours du mois précédent.

(3) Variations calculées par rapport au dernier cours de l'année précédente.

(4) Ecart entre le cours parallèle et le cours indicatif.

Tableau III.2

**ÉVOLUTION DU TAUX DE CHANGE DU DOLLAR SUR LE MARCHÉ <sup>(1)</sup>**  
( USD/CDF )

	Banques agréées		Bureaux de change		Cours indicatif	Cours	
	Cours acheteur	Cours vendeur	Cours acheteur	Cours vendeur		le plus bas	le plus haut
<b>2005</b>							
<b>Décembre</b>							
30/12	443,31	446,60	447,37	453,08	445,40	440,00	456,55
<b>2006</b>							
<b>Décembre</b>							
28/12	499,70	507,52	513,19	518,66	503,43	520,00	490,00
<b>2007</b>							
<b>Décembre</b>							
31/12	496,59	510,29	500,81	508,63	502,99	495,64	516,61
<b>2008</b>							
<b>Décembre</b>							
30/12	627,97	649,85	652,68	662,23	639,32	605,72	674,98
<b>2009</b>							
<b>Décembre</b>							
30/12	896,89	908,10	900,67	908,54	902,66	895,00	915,00
<b>2010</b>							
<b>Décembre</b>							
30/12	906,50	922,40	915,15	925,00	915,13	890,00	937,48
<b>2011</b>							
<b>Décembre</b>							
30/12	903,30	915,20	921,47	926,53	910,65	880,00	930,00
<b>2012</b>							
<b>Décembre</b>							
30/12	911,60	919,99	922,71	929,04	915,17	899,00	935,00
<b>2013</b>							
<b>Décembre</b>							
30/12	921,62	932,23	932,86	940,19	925,50	900,00	945,00
<b>2014</b>							
<b>Décembre</b>							
30/12	917,61	931,77	930,03	935,10	924,51	905,56	940,00
<b>2015</b>							
<b>Décembre</b>							
30/12	921,95	934,19	936,77	939,91	927,92	900,13	950,00
<b>2016</b>							
<b>Décembre</b>							
30/12	1 196,21	1 239,29	1 261,13	1 271,06	1 215,59	1 160,00	1 300,00
<b>2017</b>							
<b>Janvier</b>	1 267,15	1 295,33	1 298,70	1 306,35	1 280,59	1 200,00	1 373,00
<b>Février</b>	1 309,61	1 325,78	1 344,04	1 340,78	1 314,94	1 215,70	1 360,00
<b>Mars</b>	1 357,14	1 382,38	1 381,29	1 381,85	1 370,01	1 200,00	1 400,00
<b>Avril</b>	1 398,07	1 416,14	1 404,91	1 411,12	1 405,89	1 225,00	1 450,00
<b>Mai</b>	1 429,44	1 450,31	1 454,57	1 466,14	1 440,37	1 251,29	1 474,02
<b>Juin</b>	1 502,47	1 518,53	1 542,99	1 558,14	1 507,78	1 456,88	1 590,00
<b>Juillet</b>	1 628,25	1 669,39	1 668,07	1 707,34	1 565,97	1 594,65	1 722,65
<b>Août</b>	1 548,06	1 579,54	1 559,92	1 565,10	1 555,62	1 254,54	1 633,00
<b>Septembre</b>	1 554,82	1 596,11	1 574,89	1 580,85	1 568,04	1 244,54	1 645,00
<b>Octobre</b>	1 573,85	1 596,36	1 580,83	1 583,70	1 574,64	1 547,00	1 653,00
<b>Novembre</b>	1 574,87	1 654,04	1 600,00	1 630,00	1 586,28	1 541,96	1 698,00
<b>Décembre</b>	1 588,79	1 611,28	1 615,00	1 643,00	1 592,19	1 594,04	1 685,00
<b>2018</b>							
<b>Janvier</b>	1 612,21	1 596,43	1 630,64	1 636,51	1 604,98	1 579,00	1 670,00
<b>Février</b>	1 611,91	1 627,73	1 620,00	1 650,00	1 615,97	1 564,97	1 665,00
<b>Mars</b>	1 614,64	1 643,27	1 634,80	1 640,00	1 616,53	1 589,86	1 698,71
<b>Avril</b>	1 616,26	1 634,05	1 635,00	1 640,00	1 620,00	1 591,00	1 620,00
<b>Mai</b>	1 616,38	1 646,06	1 640,00	1 650,00	1 620,98	1 575,00	1 694,00
<b>Juin</b>	1 622,13	1 642,85	1 640,54	1 650,00	1 625,67	1 598,00	1 699,00
<b>Juillet</b>	1 624,28	1 635,95	1 642,00	1 645,61	1 626,93	1 599,00	1 677,03
<b>Août</b>	1 617,99	1 646,07	1 640,90	1 647,57	1 628,14	1 601,00	1 703,00
<b>Septembre</b>	1 627,87	1 654,51	1 647,36	1 644,75	1 630,65	1 603,00	1 696,67
<b>Octobre</b>	1 630,35	1 656,91	1 643,00	1 649,32	1 632,46	1 610,00	1 714,36
<b>Novembre</b>	1 631,30	1 643,17	1 645,88	1 655,00	1 633,04	1 605,00	1 713,00
<b>Décembre</b>	1 631,83	1 640,55	1 660,00	1 670,00	1 635,62	1 619,04	1 670,00
<b>2019</b>							
<b>Janvier</b>	1 632,33	1 654,60	1 640,00	1 645,34	1 638,00	1 607,24	1 677,71
<b>Février</b>	1 625,43	1 651,59	1 650,00	1 655,50	1 637,01	1 607,61	1 677,00
<b>Mars</b>	1 635,45	1 657,68	1 660,00	1 668,37	1 639,00	1 621,56	1 678,00
<b>Avril</b>	1 634,94	1 657,50	1 662,00	1 668,69	1 638,88	1 611,00	1 680,00
<b>Mai</b>	1 625,14	1 665,30	1 662,00	1 670,00	1 637,68	1 600,00	1 683,46
<b>Juin</b>	1 641,14	1 658,74	1 665,00	1 672,06	1 645,89	1 631,59	1 686,54
<b>Juillet</b>	1 643,44	1 668,12			1 650,19	1 591,00	1 696,84

**Source** : - Banque Centrale du Congo.

(1) Cours fin période.

**Tableau III.3**

**VARIATIONS MOYENNES MENSUELLES DES COURS DE CHANGE EN % <sup>(1)</sup>**

Périodes	2012		2013		2014		2015		2016		2017		2018		2019	
	INDICATIF	LIBRE	INDICATIF	LIBRE	INDICATIF	PARALLELE	INDICATIF	PARALLELE	INDICATIF	PARALLELE	INDICATIF	PARALLELE	INDICATIF	PARALLELE	INDICATIF	PARALLELE
	USD	USD	USD	USD	USD	USD	USD	USD	USD	USD	USD	USD	USD	USD	USD	USD
Janvier	-0,1	-0,0	-0,0	0,0	-0,1	-0,0	-0,0	-0,0	-0,1	-0,7	-4,1	-3,5	-0,6	-1,2	-0,3	-0,0
Février	-0,0	0,1	-0,0	0,0	-0,0	0,1	0,0	0,1	-0,2	-0,3	-3,7	-1,6	-0,8	-0,2	0,0	0,0
Mars	-0,0	-0,0	0,0	0,0	0,2	0,1	-0,1	-0,1	-0,7	-0,7	-3,1	-3,1	-0,2	-0,1	-0,1	-0,4
Avril	-0,0	0,0	0,0	0,0	0,1	0,4	0,0	0,0	-1,0	-2,3	-3,2	-3,2	-0,1	-0,2	-0,0	-0,0
Mai	-0,0	0,0	-0,0	-0,0	-0,0	0,1	0,1	-0,0	-0,7	-0,8	-2,3	-1,9	-0,1	-0,3	-0,1	-0,0
Juin	0,0	-0,0	0,0	-0,0	-0,0	-0,0	-0,1	-0,0	-1,4	-3,2	-3,1	-3,9	-0,3	-0,1	-0,2	-0,4
Juillet	0,0	0,0	0,0	0,0	0,1	-0,0	0,0	0,0	-2,6	-4,3	-6,8	-8,8	-0,1	-0,0	-0,2	-0,2
Août	0,0	0,0	-0,0	-0,0	-0,0	0,0	-0,0	-0,0	-2,0	-1,2	1,6	3,3	-0,1	-0,1		
Septembre	0,0	0,0	-0,0	-0,0	-0,0	-0,1	-0,0	-0,1	-4,6	-4,0	-0,9	-0,1	-0,1	-0,1		
Octobre	0,0	0,0	0,0	-0,0	-0,1	0,1	-0,1	0,1	-5,3	-6,5	-0,6	-0,3	-0,2	0,0		
Novembre	0,0	0,0	-0,0	-0,0	0,1	0,0	-0,0	0,0	-2,3	-2,0	-0,5	-0,6	-0,1	-0,1		
Décembre	-0,0	-0,0	-0,0	-0,0	-0,1	-0,1	0,0	-0,2	-4,5	-2,6	-0,7	-1,0	-0,0	-0,5		

**Source** : - Banque Centrale du Congo.

(1) Il s'agit de la moyenne des variations.

Tableau III.4

**COURS DE CHANGE MOYEN INTERBANCAIRE DES DEVISES ETRANGERES CONTRE LA DEVISE NATIONALE (CDF)**

	2 016		2 017		2 018		2 019						
	Décembre	Moyenne annuelle	Décembre	Moyenne annuelle	Décembre	Moyenne annuelle	Janvier	Février	Mars	Avril	Mai	Juin	Juillet
1 USD	1 200,33	1 010,30	1 589,67	1 464,35	1 632,63	1 622,34	1 637,21	1 637,01	1 639,05	1 639,40	1 640,64	1 643,64	1 638,82
1 CAD.	898,11	763,84	1 244,55	1 130,91	1 215,21	1 254,52	1 228,44	1 243,50	1 227,74	1 225,56	1 219,84	1 234,71	1 255,76
1 GBP	1 499,39	1 364,90	2 130,01	1 889,63	2 068,57	2 167,52	2 106,04	2 180,12	2 161,24	2 137,33	2 109,60	2 082,65	2 058,64
1 CHF	1 176,24	1 024,89	1 609,16	1 488,73	1 643,98	1 660,41	1 655,15	1 647,19	1 639,11	1 628,45	1 622,77	1 660,25	1 669,11
100 JPY	1 034,42	899,67	1 408,64	1 220,21	1 451,26	1 470,29	1 499,43	1 478,10	1 482,77	1 468,88	1 491,03	1 519,78	1 522,52
100 XAF	192,92	170,25	286,73	252,55	282,98	292,40	284,94	284,88	282,84	280,84	279,98	282,73	281,92
1 EUR	1 265,44	1 116,37	1 880,82	1 658,35	1 856,24	1 916,83	1 869,10	1 868,66	1 855,30	1 842,21	1 836,58	1 854,59	1 849,30
1 ZAR	86,52	71,85	90,09	99,82	114,81	109,16	117,73	117,34	114,34	115,87	112,78	112,49	116,83
1 DTS	1 616,90	1 403,28	2 249,52	2 033,13	2 260,73	2 297,79	2 280,97	2 287,45	2 281,90	2 273,97	2 267,51	2 276,37	2 276,57
1 AUD	883,07	752,26	1 213,84	1 123,10	1 174,36	1 213,96	1 168,54	1 168,98	1 161,57	1 168,25	1 140,45	1 140,73	1 151,53

46

**Source** : - Banque Centrale du Congo.

Tableau III.5

## VOLUME DES TRANSACTIONS SUR LE MARCHÉ DES CHANGES

(en millions de USD)

Période	BCC		Bques agréées		Bur. de Chge		Total		Volume total
	Achat	Vente	Achat	Vente	Achat	Vente	Achat	Vente	
<b>2006</b>									
déc-06	5,50	0,00	32,48	42,21	0,86	0,83	38,84	43,05	81,89
<b>Cumul 06</b>	<b>10,40</b>	<b>11,00</b>	<b>308,80</b>	<b>367,94</b>	<b>13,33</b>	<b>13,77</b>	<b>332,53</b>	<b>392,71</b>	<b>725,24</b>
<b>2007</b>									
déc-07	0,00	0,00	56,42	60,67	2,08	2,35	58,49	63,02	121,52
<b>Cumul 07</b>	<b>66,94</b>	<b>0,00</b>	<b>533,47</b>	<b>562,79</b>	<b>13,04</b>	<b>14,25</b>	<b>613,45</b>	<b>515,38</b>	<b>1 128,83</b>
<b>2008</b>									
déc-08	0,00	0,00	72,52	76,48	0,69	0,76	73,21	77,24	150,44
<b>Cumul 08</b>	<b>0,00</b>	<b>0,00</b>	<b>916,46</b>	<b>973,39</b>	<b>10,00</b>	<b>10,59</b>	<b>926,45</b>	<b>983,97</b>	<b>1 910,43</b>
<b>2009</b>									
déc-09	0,00	12,25	85,54	81,04	0,47	0,57	86,01	93,86	179,87
<b>Cumul 09</b>	<b>11,00</b>	<b>124,65</b>	<b>851,04</b>	<b>867,41</b>	<b>5,65</b>	<b>5,54</b>	<b>867,70</b>	<b>997,60</b>	<b>1 865,30</b>
<b>2010</b>									
déc-10	0,00	0,00	104,77	121,60	0,56	0,68	105,33	122,28	227,61
<b>Cumul 10</b>	<b>0,00</b>	<b>10,00</b>	<b>1 039,55</b>	<b>1 094,18</b>	<b>5,58</b>	<b>5,58</b>	<b>1 045,13</b>	<b>1 109,76</b>	<b>2 154,89</b>
<b>2011</b>									
déc-11	4,02	0,00	76,09	92,21	0,27	0,29	80,38	92,50	172,88
<b>Cumul 11</b>	<b>164,97</b>	<b>49,90</b>	<b>1 211,34</b>	<b>1 310,44</b>	<b>5,78</b>	<b>6,54</b>	<b>1 382,09</b>	<b>1 366,89</b>	<b>2 748,98</b>
<b>2012</b>									
déc-12	47,00	0,00	158,31	187,08	3,05	2,62	208,36	189,70	398,07
<b>Cumul 12</b>	<b>266,36</b>	<b>29,13</b>	<b>2 144,98</b>	<b>2 237,98</b>	<b>25,70</b>	<b>19,90</b>	<b>2 437,05</b>	<b>2 287,01</b>	<b>4 724,06</b>
<b>2013</b>									
déc-13			223,94	197,59	1,46	1,25	225,40	198,83	424,23
<b>Cumul 13</b>	<b>25,00</b>	<b>24,00</b>	<b>2 289,00</b>	<b>2 291,63</b>	<b>25,78</b>	<b>23,93</b>	<b>2 339,77</b>	<b>2 339,57</b>	<b>4 679,34</b>
<b>2014</b>									
déc-14	42,00	0,00	239,14	309,87	1,98	1,79	283,12	311,65	594,77
<b>Cumul 14</b>	<b>611,60</b>	<b>0,00</b>	<b>3 048,75</b>	<b>3 146,76</b>	<b>20,01</b>	<b>17,66</b>	<b>3 680,36</b>	<b>3 164,42</b>	<b>6 844,79</b>
<b>2015</b>									
déc-15	4,10	4,10	230,20	328,62	2,41	2,19	236,71	334,91	571,62
<b>Cumul 15</b>	<b>185,50</b>	<b>55,60</b>	<b>2 707,85</b>	<b>3 388,43</b>	<b>27,92</b>	<b>27,15</b>	<b>2 921,28</b>	<b>3 471,19</b>	<b>6 392,46</b>
<b>2016</b>									
déc-16	1,50	1,50	124,53	78,03	1,39	1,29	127,42	80,82	208,23
<b>Cumul 16</b>	<b>1,50</b>	<b>248,25</b>	<b>1 938,48</b>	<b>1 186,21</b>	<b>13,38</b>	<b>11,26</b>	<b>1 953,36</b>	<b>1 445,72</b>	<b>3 399,08</b>
<b>2017</b>									
janv-17	0,00	55,50	152,55	73,72	1,27	0,97	153,82	130,19	284,01
févr-17	0,00	22,92	180,54	141,53	1,67	1,99	182,21	166,45	348,66
mars-17	0,00	0,00	162,04	130,52	1,80	1,77	163,83	132,29	296,13
avr-17	0,00	0,00	165,48	121,97	1,59	1,55	167,07	123,53	290,60
mai-17	0,00	0,00	180,97	119,15	1,65	1,62	182,62	120,77	303,38
juin-17	0,00	0,00	130,25	94,36	1,44	1,25	131,69	95,62	227,31
juil-17	10,00	11,00	152,92	63,08	1,24	0,90	164,16	74,98	239,14
août-17	38,00	25,00	135,33	56,19	1,65	1,65	174,98	82,84	257,82
sept-17	-	3,50	125,69	65,08	1,45	1,29	127,14	69,86	197,00
oct-17	5,00	-	137,35	51,50	1,04	1,08	143,39	52,58	195,97
nov-17	-	-	135,09	40,29	0,74	0,65	135,82	40,94	176,76
déc-17	-	-	101,27	37,09	0,61	0,55	101,88	37,64	139,52
<b>Cumul 17</b>	<b>53,00</b>	<b>117,92</b>	<b>1 759,47</b>	<b>994,46</b>	<b>16,15</b>	<b>15,29</b>	<b>1 828,62</b>	<b>1 127,67</b>	<b>2 956,29</b>
<b>2018</b>									
janv-18	-	-	135,5	47,82	0,5	0,37	136,0	48,19	184,1
févr-18	-	-	124,4	41,75	0,4	0,63	124,8	42,38	167,2
mars-18	-	-	246,6	51,00	0,7	0,60	247,3	51,59	298,9
avr-18	-	-	256,8	49,91	0,6	0,59	257,4	50,50	307,9
mai-18	-	-	167,4	47,42	1,1	0,54	168,5	47,96	216,5
juin-18	-	-	162,1	48,03	0,7	0,64	162,8	48,67	211,5
juil-18	-	-	190,0	66,87	0,6	0,51	190,6	67,38	258,0
août-18	-	-	224,2	89,82	0,7	0,65	224,9	90,47	315,4
sept-18	-	-	163,9	50,07	0,6	0,65	164,5	50,72	215,2
oct-18	-	-	186,1	55,61	1,1	0,63	187,2	56,24	243,4
nov-18	-	-	191,5	47,2	0,7	0,7	192,2	47,84	240,1
déc-18	-	-	190,9	79,0	0,7	0,6	191,6	79,57	271,2
<b>Cumul 18</b>	<b>0,00</b>	<b>0,00</b>	<b>2 239,43</b>	<b>674,47</b>	<b>8,48</b>	<b>7,05</b>	<b>2 247,91</b>	<b>681,52</b>	<b>2 929,43</b>
<b>2019</b>									
janv-19	-	-	187,0	86,8	0,5	0,5	187,6	87,33	274,9
févr-19	-	-	192,6	88,5	0,8	0,5	193,4	88,99	282,4
mars-19	-	-	158,5	44,7	0,7	0,7	159,2	45,42	204,7
avr-19	-	-	206,7	60,7	0,7	0,7	207,4	61,37	268,8
mai-19	-	-	199,0	78,3	0,9	0,5	200,0	78,74	278,7
juin-19	-	-	174,8	71,3	0,6	0,4	175,4	71,74	247,1
juil-19	-	-	209,0	56,8	0,5	0,4	209,5	57,19	266,7
<b>Cumul 19</b>	<b>0,00</b>	<b>0,00</b>	<b>1 327,77</b>	<b>487,04</b>	<b>4,74</b>	<b>3,75</b>	<b>1 332,51</b>	<b>490,78</b>	<b>1 823,29</b>

Source : Banque Centrale du Congo.

### III.6. EXÉCUTION DU BUDGET EN DEVISES

(en USD)

	déc-18	CUMUL 2018	mars-19	avr-19	mai-19	juin-19	juil-19
<b>I. RECETTES</b>	<b>114 695 882</b>	<b>1 786 383 910</b>	<b>148 489 947</b>	<b>358 907 360</b>	<b>117 694 009</b>	<b>77 314 237</b>	<b>154 630 741</b>
<b>A. Recettes d'exploitation</b>	<b>54 394 931</b>	<b>419 354 059</b>	<b>26 517 231</b>	<b>70 264 696</b>	<b>74 361 476</b>	<b>29 521 975</b>	<b>36 267 240</b>
1. Intérêts sur placements	-	-	-	-	-	-	-
1. Intérêts créditeurs	1 069 557	13 208 892	991 082	1 136 938	1 211 997	1 041 111	1 041 056
2. Intérêts créditeurs FMI	-	1 607 830	-	-	25 595	30 000	-
3. Redevance Suivi de Change	5 013 705	63 360 754	4 447 751	6 099 175	5 005 950	4 375 177	5 163 942
4. Recettes HDM	-	1 320 975	647 838	-	71 505	-	40 000
5. Autres recettes d'exploitation	48 311 670	339 855 608	20 430 561	63 028 584	68 046 428	24 075 687	30 022 242
<b>B. Opérations de change</b>	<b>60 300 951</b>	<b>1 367 029 851</b>	<b>121 972 716</b>	<b>288 642 663</b>	<b>43 332 534</b>	<b>47 792 263</b>	<b>118 363 501</b>
1. Rachats recettes fiscales et non fisc.	60 300 951	1 367 029 851	121 972 716	288 642 663	43 332 534	47 792 263	118 363 501
- Recettes minières	56 800 354	1 239 576 155	105 106 804	271 213 001	40 461 392	45 632 056	101 671 266
- Recettes pétrolières	3 027 432	74 608 616	6 962 200	17 357 461	2 697 917	2 011 227	6 647 012
- Pas de porte chinois	-	-	-	-	-	-	-
- Pas de porte minier	-	-	-	-	-	-	-
- Autres	473 165	52 845 080	9 903 712	72 201	173 225	148 980	10 045 223
2. Rachats Financements extérieurs	-	-	-	-	-	-	-
- IDA	-	-	-	-	-	-	-
- BAD	-	-	-	-	-	-	-
- UE	-	-	-	-	-	-	-
3. Achats interbancaires(Adjudications)	-	-	-	-	-	-	-
4. Swap (Achats)	-	-	-	-	-	-	-
<b>C. FPCE/FRPC</b>	-	-	-	-	-	-	-
<b>II. DEPENSES</b>	<b>236 872 490</b>	<b>1 747 214 330</b>	<b>217 188 291</b>	<b>108 387 206</b>	<b>209 030 860</b>	<b>103 833 881</b>	<b>151 418 107</b>
<b>A. Dépenses du Trésor</b>	<b>206 842 148</b>	<b>1 508 892 095</b>	<b>189 656 658</b>	<b>97 024 248</b>	<b>194 629 875</b>	<b>92 118 223</b>	<b>130 708 516</b>
1. Service de la dette extérieure	2 580 359	124 221 059	23 068 015	7 894 704	11 878 231	2 857 429	22 526 050
2. Paiements diverses créances	-	2 881 055	-	-	-	6 079 564	3 179 150
- Créance MOHAN ENERGIE BARAGE KAKOBOLA	-	-	-	-	-	4 070 488	-
- Créances Angelin Ocean Trade	-	2 881 055	-	-	-	2 009 076	-
- Créances HME 109 CAMONS	-	-	-	-	-	-	-
- Créances Pétroliers	-	-	-	-	-	-	3 179 150
3. Fonctionnement	204 261 790	1 381 789 981	166 588 643	89 129 544	182 751 644	83 181 230	105 003 316
- Représentations diplomatiques	1 547 676	31 345 322	4 643 064	2 526 640	1 194 664	2 090 593	477 903
- Fournisseurs étrangers	22 167 759	251 760 526	97 578 387	37 698 800	111 112 428	13 906 163	16 844 836
- Institutions	38 038 431	306 010 888	31 161 300	32 118 105	38 655 706	42 897 781	52 469 167
- CENI	94 833 059	513 830 978	18 213 576	-	5 050 000	3 187 083	4 730 418
- Parlementaires	-	-	-	-	-	-	-
- Armée	38 368 292	125 294 221	6 614 704	2 667 699	11 716 941	2 971 585	11 385 383
- Missions et Soins de santé	9 248 033	115 050 839	5 383 279	12 033 307	10 505 287	17 057 434	11 787 632
- Diverses Contributions de la RDC	58 540	37 410 290	2 994 333	2 084 994	4 516 618	1 070 591	7 307 978
- Autres	-	1 086 916	-	-	-	-	-
<b>B. Dépenses de la BCC</b>	<b>30 030 342</b>	<b>238 322 235</b>	<b>27 531 633</b>	<b>11 362 958</b>	<b>14 400 985</b>	<b>11 715 658</b>	<b>20 709 591</b>
1. Remboursement créances	6 901 042	93 914 815	18 509 650	-	-	-	6 865 663
- FMI	6 901 042	93 914 815	18 509 650	-	-	-	6 865 663
- Autres engagements de la BCC	-	-	-	-	-	-	-
2. Frais financiers	2 695 788	27 817 063	2 004 503	1 625 028	7 234 598	1 547 534	1 682 632
- Intérêts débiteurs et autres charges/FMI	-	6 306 799	-	-	1 962 874	-	-
- Frais financiers/engagement de la BCC	-	-	-	-	-	-	-
- Commissions sur paiements	2 695 788	21 510 264	2 004 503	1 625 028	5 271 724	1 547 534	1 682 632
3. Fonctionnement	13 931 998	93 034 904	4 649 563	7 401 719	4 469 785	7 896 957	8 001 098
- Fournisseurs étrangers	2 844 432	34 239 544	2 757 602	2 761 476	1 746 245	2 723 219	2 386 700
- Missions et Soins de santé	369 159	5 386 079	776 903	322 121	326 311	578 682	543 317
- HDM	973 291	17 853 201	493 362	3 021 806	-	1 603 846	1 857 292
- Frais d'administration et de gestion	9 734 616	35 375 001	621 696	1 296 316	2 376 729	2 988 711	3 213 789
- Autres	10 500	181 079	-	-	20 500	2 500	-
4. Investissements	6 501 514	17 555 453	2 367 918	2 336 211	2 696 602	2 271 166	4 160 198
a. Investissements de modernisation	3 835 770	7 624 665	34 752	-	-	406 038	-
- V.Sat	-	-	-	-	-	-	-
- Modernisation de la Direction de la Trésorerie	-	-	-	-	-	-	-
- ISA/IFRS	35 770	190 195	34 752	-	-	34 417	-
- Maintenance logiciel( flexcube, Navision...)	-	196 741	-	-	-	-	-
- Batiments	3 800 000	7 237 729	-	-	-	371 621	-
b. Investissements courants	2 665 744	9 930 789	2 333 166	2 336 211	2 696 602	1 865 128	4 160 198
- Matériels informatiques	-	-	-	-	-	-	-
- Equipements et Matériels d'impression (HDM)	-	4 337 126	-	-	-	-	-
- Matériels roulants	2 665 744	5 593 663	2 333 166	2 336 211	2 696 602	1 865 128	4 160 198
5. Ventes interbancaires	-	6 000 000	-	-	-	-	-
6. Swap (remboursements)	-	-	-	-	-	-	-
<b>III. BALANCE</b>	<b>-122 176 608</b>	<b>39 169 580</b>	<b>-68 698 344</b>	<b>250 520 153</b>	<b>-91 336 850</b>	<b>-26 519 643</b>	<b>3 212 634</b>
Stock final	883 184 820	883 184 820	901 209 648	1 151 729 801	1 060 392 951	1 033 873 308	1 037 085 942

**Tableau III.7**

**POSITION NETTE DE CHANGE D' AUTRES INSTITUTIONS DES DEPOTS <sup>(1)</sup>**

(en milliers de USD)

	2018						2019				
	Août(p)	sept.(p)	Oct.(p)	Nov.(p)	Déc.(p)	Année)	Janvier (p)	Février (p)	Mars (p)	Avril (p)	Mail (p)
1. Position nette en début période (a)	-323 584	-259 120	296 544	302 976	315 727	322 833	16 634	309 451	209 934	204 762	320 848
2. Différence des cours	46 209	557 107	19 078	-3 016	-294 187	-385 270	274 375	305	-1 721	-176	-3 278
3. Position nette en début période (b)	-277 375	297 987	315 622	299 960	21 540	-62 437	291 009	309 756	208 213	204 586	317 570
<b>4. Recettes</b>	<b>558 759</b>	<b>93 977</b>	<b>582 301</b>	<b>608 443</b>	<b>457 172</b>	<b>6 397 982</b>	<b>104 884</b>	<b>89 324</b>	<b>103 928</b>	<b>82 926</b>	<b>112 930</b>
- Exportations	213 074	48 199	288 044	291 703	264 002	3 024 274	61 750	50 398	61 386	40 790	61 486
- Invisibles	345 686	45 778	294 257	316 740	193 170	3 373 708	43 134	38 926	42 542	42 136	51 444
<b>5. Dépenses</b>	<b>324 493</b>	<b>59 305</b>	<b>349 660</b>	<b>294 924</b>	<b>188 171</b>	<b>2 619 320</b>	<b>37 897</b>	<b>40 024</b>	<b>84 424</b>	<b>53 550</b>	<b>346 739</b>
- Importations	179 724	18 114	151 435	124 097	91 888	1 035 522	23 724	30 774	21 659	25 804	23 796
- Invisibles	144 769	41 191	198 225	170 827	96 283	1 583 798	14 173	9 250	62 765	27 746	322 943
6. Solde (4 -5)	<b>234 266</b>	<b>34 672</b>	<b>232 641</b>	<b>313 519</b>	<b>269 001</b>	<b>3 778 662</b>	<b>66 987</b>	<b>49 300</b>	<b>19 504</b>	<b>29 376</b>	<b>-233 809</b>
7. Solde des moyens de couverture	-216 012	-36 115	-245 287	-297 752	-273 907	-3 699 591	-48 545	-149 122	-22 955	86 886	-23 129
<b>8. Position nette à fin période (3+6+7)</b>	<b>-259 120</b>	<b>296 544</b>	<b>302 976</b>	<b>315 727</b>	<b>16 634</b>	<b>16 634</b>	<b>309 451</b>	<b>209 934</b>	<b>204 762</b>	<b>320 848</b>	<b>60 632</b>

**Source** : - Banque Centrale Congo.

(1) Au cours du dernier jour de la période.

(a) Cours initial.

(b) Cours actuel.

(p) Provisoire

## ÉVOLUTION DES COURS MOYENS MENSUELS DES MATIÈRES PREMIÈRES D'ORIGINE MINÉRALE

Produits et marchés	2017		2018				2019						
	Décembre	Moyenne	Juin	Juillet	Décembre	Moyenne	Janvier	Février	Mars	Avril	Mai	Juin	Juillet
- Cuivre (LME)	6 791,20	<b>6 154,98</b>	6 962,10	6 267,68	6 098,38	<b>6 527,58</b>	5 923,15	6 257,88	6 452,02	6 448,73	6 040,23	5 860,45	5 940,48
- Zinc (LME)	3 188,10	<b>2 889,18</b>	3 097,90	2 672,82	2 626,05	<b>2 926,25</b>	2 549,47	2 698,08	2 840,60	2 935,75	2 752,30	2 610,38	2 447,15
- Cobalt (Londres : cathode 99,80 %)	32,08	<b>25,99</b>	42,91	40,09	33,00	<b>37,57</b>	27,89	21,25	17,52	14,25	15,77	16,11	13,69
- Cobalt (Londres : cathode 99,80 %)	70 816,78	<b>57 372,16</b>	94 733,52	88 500,90	72 847,68	<b>82 933,53</b>	61 559,30	46 909,49	38 683,91	31 456,95	34 818,38	35 555,19	30 217,87
- Diamant Congo (CEEC)	16,85	<b>12,03</b>	14,96	14,49	15,57	<b>13,54</b>	24,75	6,87	13,89	13,53	11,92	14,53	...
- Coltan (Londres)	85,10	<b>69,42</b>	101,50	106,95	87,50	<b>94,99</b>	83,86	79,50	76,17	72,50	72,50	72,50	67,13
- Or (New York)	1 265,72	<b>1 258,11</b>	1 282,59	1 238,66	1 250,29	<b>1 270,29</b>	1 291,05	1 319,83	1 302,24	1 286,01	1 282,87	1 360,52	1 413,82
- Argent (New York)	1 623,10	<b>1 705,35</b>	1 652,57	1 573,86	1 469,60	<b>1 571,63</b>	1 562,14	1 580,90	1 528,86	1 502,09	1 463,95	1 504,10	1 575,65
- Pétrole :													
- Brent (Londres)	64,10	<b>54,86</b>	75,94	74,82	57,69	<b>71,52</b>	60,14	64,52	66,89	71,67	69,87	62,97	64,02
- WTI (New York)	57,92	<b>51,34</b>	67,26	70,57	49,83	<b>64,70</b>	52,22	55,27	58,20	63,86	60,70	54,71	58,08

**Source :** Bourse -Les Echos.

50

Produits et marchés	2017		2018				2019						
	Décembre	Moyenne	Juin	Juillet	Décembre	Moyenne	Janvier	Février	Mars	Avril	Mai	Juin	Juillet
- Huile de palme (Kuala Lumpur) <sup>(1)</sup>	2 462,50	<b>2 761,12</b>	2 330,71	2 197,77	1 933,75	<b>2 256,41</b>	2 135,84	2 139,80	2 013,00	2 071,50	1 975,77	1 983,15	1 945,48
- Café Arabica (New York)	121,68	<b>132,99</b>	118,47	111,14	100,36	<b>113,15</b>	103,49	99,39	94,64	91,70	93,01	102,65	105,72
- Café Robusta (Londres)	1 724,10	<b>2 034,67</b>	1 721,38	1 736,59	1 500,35	<b>1 689,85</b>	1 520,54	1 525,65	1 494,62	1 399,00	1 346,09	1 403,95	1 384,22
- Caoutchouc (Singapour)	161,79	<b>199,64</b>	154,95	146,22	146,30	<b>155,78</b>	157,66	162,20	172,13	172,03	179,39	197,69	178,78
- Cacao (New York)	1 907,55	<b>2 831,25</b>	2 444,38	2 377,36	2 234,35	<b>2 310,51</b>	2 305,61	2 252,80	2 201,71	2 373,82	2 386,73	2 472,70	2 465,70
- Coton (New York)	75,52	<b>73,60</b>	89,22	87,52	77,03	<b>82,15</b>	73,25	71,47	75,83	78,05	69,05	65,43	63,07
- Bois (Chigago) <sup>(2)</sup>	434,66	<b>384,17</b>	567,83	517,29	328,57	<b>461,02</b>	355,72	407,56	378,88	342,99	330,46	362,55	356,43

**Source :** Bourse -Les Echos.

(1) - Riggints monnaie de Kwala Lumpur : 25 riggints = 5 euros.

(2) - Bdft (Board foot) : 1 bdft = 2,35973722 liters.



## ÉVOLUTION DES VALEURS A L'EXPORTATION DE DIAMANT

(en milliers de USD)

Périodes	2014		2015		2016		2017		2018		2019	
	DIAMANT	DIAMANT	DIAMANT	DIAMANT	DIAMANT	DIAMANT	DIAMANT	DIAMANT	DIAMANT	DIAMANT	DIAMANT	DIAMANT
	C.A.	INDUSTRIEL <sup>(1)</sup>	C.A.	INDUSTRIEL <sup>(1)</sup>	C.A.	INDUSTRIEL <sup>(1)</sup>	C.A.	INDUSTRIEL <sup>(1)</sup>	C.A.	INDUSTRIEL <sup>(1)</sup>	C.A.	INDUSTRIEL <sup>(1)</sup>
Janvier	18 252,23	-	797,71	112,62	16 138,91	365,57	7 233,11	443,11	2 909,70	10 090,52	9 181,65	9 045,99
Février	20 119,41	-	768,89	107,59	14 570,27	4 179,73	13 887,15	6 365,66	12 147,63	-	7 664,49	-
Mars	14 186,57	-	1 260,67	246,99	11 492,08	6 937,23	12 516,43	269,96	21 654,90	-	5 798,08	-
Avril	13 793,08	-	1 163,32	134,45	13 549,28	4 848,84	9 995,26	9 492,46	8 890,79	4 720,61	-	-
Mai	15 491,20	-	850,23	270,23	15 769,69	145,01	12 083,25	161,87	7 701,47	2 598,71	-	-
Juin	21 679,35	-	1 050,91	324,65	13 744,39	7 061,30	7 231,93	12 138,78	14 380,35	9 091,46	-	-
Juillet	19 051,42	-	700,18	134,22	17 175,78	6 174,34	13 177,37	1 080,40	10 099,49	-	-	-
Août	12 257,09	-	775,70	56,75	16 447,24	-	13 416,32	41,10	10 800,67	9 923,93	-	-
Septembre	15 577,99	-	1 874,95	131,88	14 067,11	10 462,92	13 050,01	6 557,45	8 856,74	-	-	-
Octobre	21 144,91	-	1 079,44	148,82	24 066,77	5 638,83	13 900,34	7 692,93	9 497,25	9 473,70	-	-
Novembre	18 365,45	-	1 299,12	366,55	8 110,28	1 665,58	14 900,98	8 901,23	16 261,75	-	-	-
Décembre	17 647,47	-	1 440,07	693,27	9 466,98	7 220,93	15 881,45	7 000,68	26 438,65	10 547,71	-	-
<b>TOTAL</b>	<b>207 566,17</b>	<b>-</b>	<b>13 061,19</b>	<b>2 728,02</b>	<b>174 598,78</b>	<b>54 700,28</b>	<b>147 273,63</b>	<b>60 145,64</b>	<b>149 639,39</b>	<b>56 446,64</b>	<b>22 644,23</b>	<b>9 045,99</b>

**Sources** : - Ministères des Mines (Commission interministérielle d'Harmonisation et de Consolidation des Statistiques Minières (CTCPM), à partir de 2014.

- Rapports Ministère des Mines et du Centre d'Évaluation, d'Expertise et de Certification des Substances Minérales Précieuses et Semi-précieuses (C.E.E.C.), avant 2014.

(1) Il s'agit de la production industrielle exportée par la SACIM, Sté SAGA SPRL, Sté Minière de Lupatapata (SMDL).

**Tableau III. 10**

**SERVICE DE LA DETTE EXTÉRIEURE PAR GROUPES DES CRÉANCIERS DU 1<sup>er</sup> JANVIER AU 28 JUIN 2019**  
(en milliers de USD)

<b>CRÉANCIERS</b>	<b>Service prévu</b>	<b>Service effectué</b>	<b>Ecart</b>	<b>Taux d'exécution</b>
INSTITUTIONS MULTILATÉRALES	102 302,2	60 756,0	-41 546,2	59,4
CLUB DE LONDRES	2 012,4	2 012,4	0,0	-
CLUB DE KINSHASA	43 968,3	31 225,9	-12 742,3	71,0
CLUB DE PARIS	376,6	256,8	-119,8	-
<b>Total</b>	<b>148 659,6</b>	<b>94 251,2</b>	<b>-54 408,4</b>	<b>63,4</b>

**Sources** : Direction Générale de la Dette Publique (DGDP) et Banque Centrale du Congo.

Tableau III. 11

## EXÉCUTION MENSUELLE DU SERVICE DE LA DETTE PAR GROUPES DES CRÉANCIERS

(en USD)

CRÉANCIERS	2 017	2 018						2 019						
	Cumul	Janvier	Mars	Juin	Septembre	Décembre	Cumul	Janvier	Février	Mars	Avril	Mai	Juin	Cumul
Institutions multilatérales	143 763 784,6	14 261 011,5	22 295 842,4	9 770 913,6	21 535 982,6	9 892 737,4	156 413 668,1	13 770 111,8	12 805 070,9	18 880 196,7	1 066 745,7	11 621 336,4	2 612 493,7	60 755 955,1
dont : - FMI	92 991 665,0	7 059 483,7	19 370 552,5	6 948 866,4	18 607 393,0	6 901 041,9	100 221 613,8	6 875 032,5	8 919 977,7	18 509 649,6	-	1 962 873,8	-	36 267 533,6
Club de Londres	-	-	-	1 540 602,7	-	-	1 540 602,7	-	-	-	2 012 447,5	-	-	2 012 447,5
Club de Kinshasa	48 352 994,3	486 913,8	23 913 184,7	-	21 729 784,3	-	63 449 805,6	210 835,6	3 313 894,8	20 720 246,3	4 556 186,1	2 174 791,4	249 979,0	31 225 933,1
Club de Paris	19 978 764,8	-	-	-	-	-	3 477 248,0	-	-	-	251 249,2	-	5 600,2	256 849,4
<b>Total</b>	<b>212 095 543,7</b>	<b>14 747 925,2</b>	<b>46 209 027,1</b>	<b>11 311 516,4</b>	<b>43 265 766,9</b>	<b>9 892 737,4</b>	<b>224 881 324,4</b>	<b>13 980 947,3</b>	<b>16 118 965,6</b>	<b>39 600 443,0</b>	<b>7 886 628,5</b>	<b>13 796 127,8</b>	<b>2 868 072,9</b>	<b>94 251 185,1</b>

Source : Direction des Opérations Bancaires et des Marchés - BCC.

**Tableau III. 12**

**ÉVOLUTION MENSUELLE DES RÉSERVES DE CHANGE AU SENS LARGE <sup>(1)</sup>**

( en millions de USD)

	2017	2018				2019						
	décembre	septembre	octobre	novembre	décembre	janvier	février	mars	avril	mai	juin	juillet
En millions de USD	3 142,45	3 578,33	3 564,50	3 587,24	3 505,48	3 603,65	3 745,93	3 683,38	3 983,06	3 894,18	3 863,56	...
En mois d'importations	3,20	3,52	3,51	3,53	3,45	3,33	3,46	3,41	3,68	3,60	3,57	...
En semaines d'importations	13	15	15	15	14	14	15	14	15	15	15	...
En jours d'importations	6	2	1	1	6	3	0	5	6	4	3	...

**Source** : Direction de la Recherche et des Statistiques - BCC.

(1) Réserves de change incluant les dépôts des banques en monnaies étrangères.

54

**Tableau III. 12 bis**

**ÉVOLUTION MENSUELLE DES RÉSERVES DE CHANGE AU SENS STRICT <sup>(2)</sup>**

( en millions de USD)

	2017	2018				2019						
	décembre	septembre	octobre	novembre	décembre	janvier	février	mars	avril	mai	juin	juillet
En millions de USD	844,02	1 044,25	1 033,30	1 005,36	879,48	912,82	969,91	901,21	1 150,86	1 057,39	1 033,87	1 037,09
En mois d'importations	0,86	1,03	1,02	0,99	0,87	0,84	0,90	0,83	1,06	0,98	0,96	0,96
En semaines d'importations	3	4	4	4	3	3	3	3	4	4	4	4
En jours d'importations	5	3	2	0	5	4	6	4	4	1	0	1

**Source** : Direction des Opérations Bancaires et des Marchés - BCC.

(2) Réserves de change tirées exclusivement du budget en devises de la BCC.

**Graphique III.1 Évolution des cours indicatif et parallèle moyen**

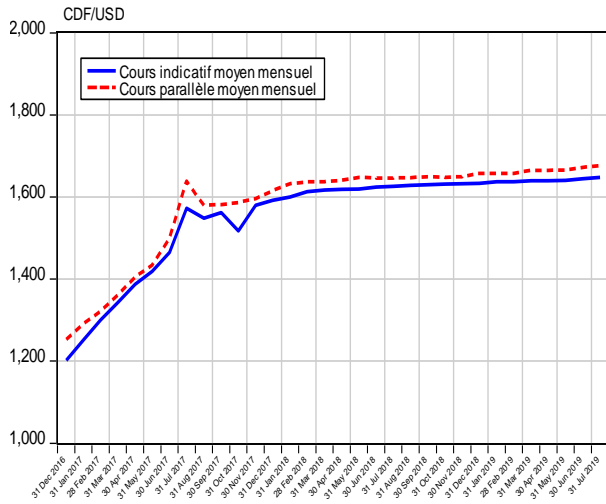

**Graphique III.2 Évolution de l'écart en % entre le cours indicatif et le cours parallèle**

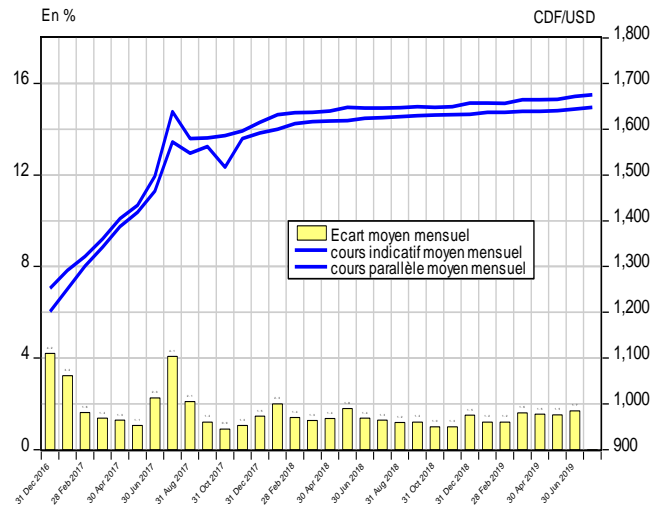

**Graphique III.3 Évolution du solde des transactions mensuelles sur le marché des changes**

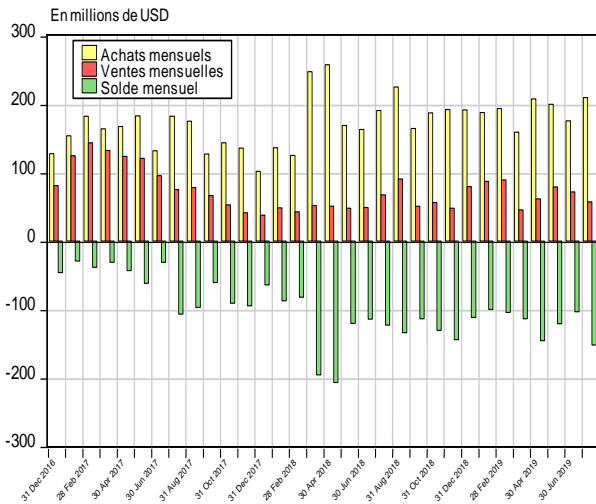

**Graphique III.4 Évolution des transactions mensuelles sur le marché des changes**

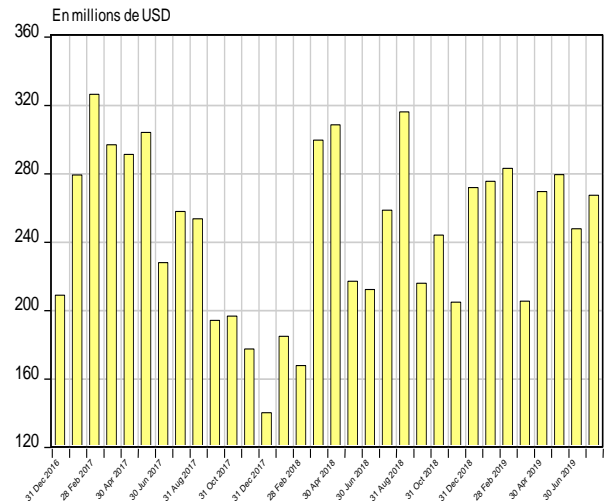

**Graphique III.5 Évolution mensuelle du solde budgétaire en devises**

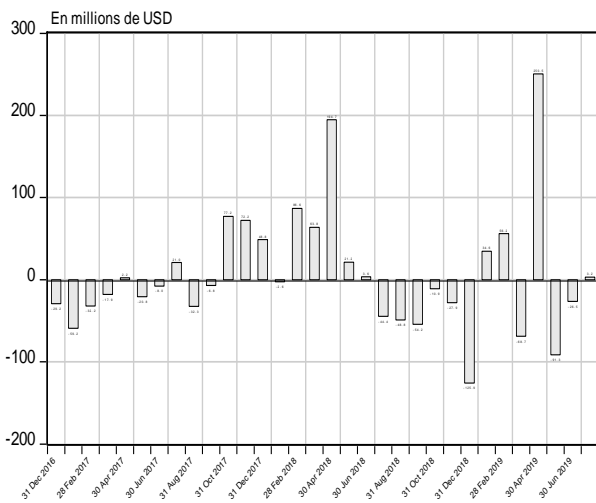

**Graphique III.6 Évolution mensuelle des réserves internationales**

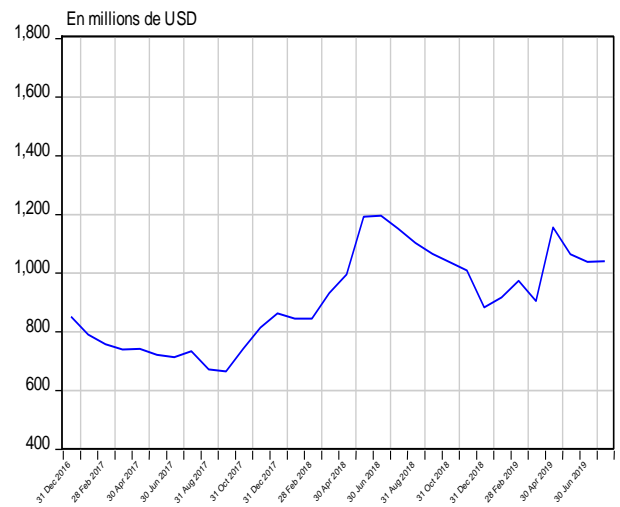

Source : Direction de la Recherche et des Statistiques sur base des données communiquées par la Direction des Opérations Bancaires et des Marchés.

Graphique III.7 Évolution des cours du cuivre et du zinc sur le marché de Londres

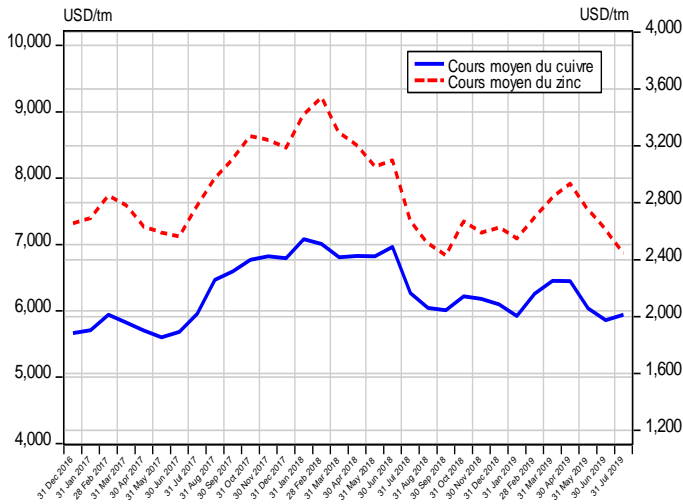

Graphique III.8 Évolution des cours du cobalt et coltan sur le marché de Londres

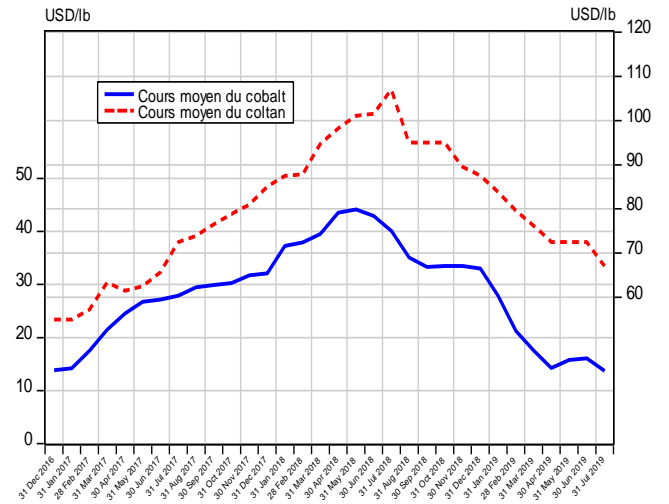

Graphique III.9 Évolution des cours de l'or et de l'argent sur le marché de New York

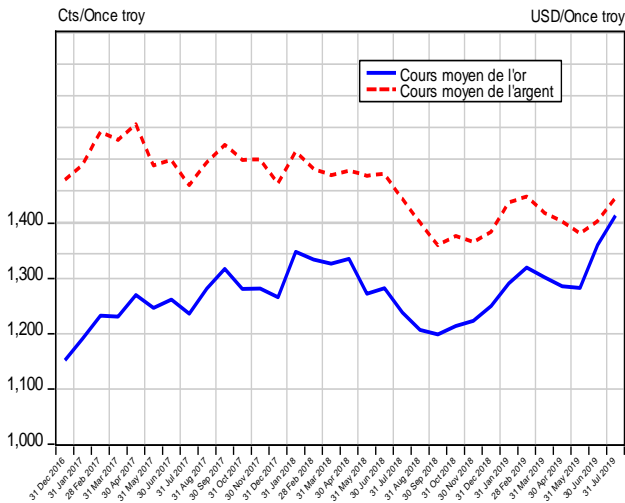

Graphique III.10 Évolution du cours du pétrole sur le marché international

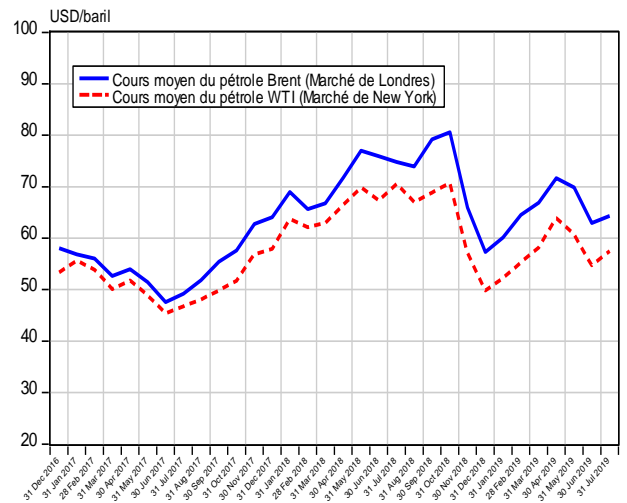

Graphique III.11 Évolution des cours du café et du cacao sur le marché international

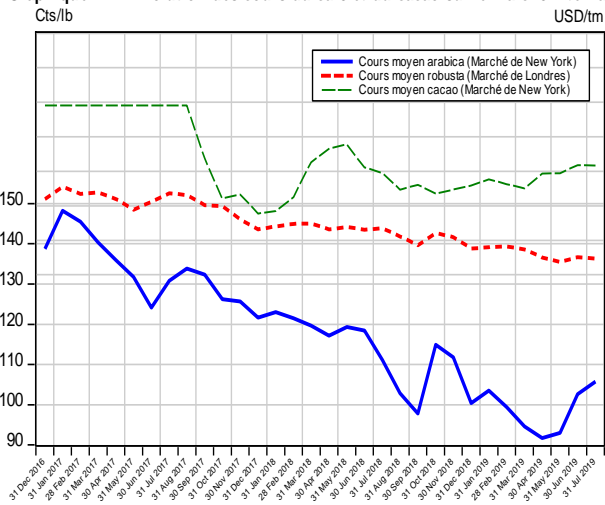

Graphique III.12 Évolution du cours du coton sur le marché de New York

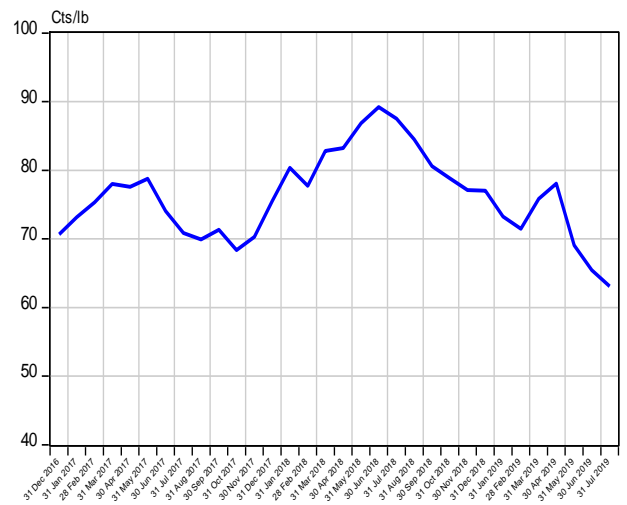

Source : Direction de la Recherche et des Statistiques sur base des données de la Bourse Les Echos.fr (Cf. Tableaux III.8 et III.8 bis)

**Tableau IV. 1**

**SITUATION DES INSTITUTIONS DE DÉPÔTS <sup>(1)</sup>**  
( En millions de CDF)

Rubriques	2 018				2 019						
	MARS	JUIN	SEPTEMBRE	DÉCEMBRE <sup>(p)</sup>	JANVIER (r)	FEVRIER (r)	MARS ( r )	AVRIL (p)	MAI (p)	JUIN(p)	JUILLET(p)
<b>1. AVOIRS EXTÉRIEURS NETS (a-b)</b>	<b>3 259 472</b>	<b>3 727 353</b>	<b>3 882 609</b>	<b>3 414 657</b>	<b>3 709 495</b>	<b>3 855 090</b>	<b>4 037 569</b>	<b>4 027 396</b>	<b>4 410 814</b>	<b>4 387 627</b>	<b>4 401 311</b>
a) Avoirs	5 097 024	5 549 090	5 616 538	5 100 656	5 370 758	5 506 121	5 636 075	5 657 522	6 085 281	6 007 526	6 025 920
b) Engagements	1 837 552	1 821 737	1 733 929	1 685 999	1 661 263	1 651 031	1 598 506	1 630 126	1 674 467	1 619 898	1 624 609
<b>2. AVOIRS INTÉRIEURS NETS (a+b+c)</b>	<b>5 064 339</b>	<b>5 020 696</b>	<b>5 315 417</b>	<b>6 431 984</b>	<b>6 135 736</b>	<b>6 536 417</b>	<b>6 556 104</b>	<b>6 901 711</b>	<b>6 848 735</b>	<b>7 027 388</b>	<b>6 996 441</b>
a) Créances nettes sur l'Etat	-10 342	-381 322	-233 398	369 523	392 630	396 676	437 030	118 539	271 832	355 844	267 009
b) Crédits à l'économie	3 390 264	3 593 185	3 913 199	4 292 928	4 100 613	4 197 089	4 281 342	4 338 220	4 625 792	4 732 625	4 738 141
C) Autres Postes Nets	1 684 418	1 808 834	1 635 616	1 769 532	1 642 494	1 942 652	1 837 731	2 444 953	1 951 111	1 938 920	1 991 292
<b>3. MASSE MONÉTAIRE (au sens large)</b>	<b>8 323 811</b>	<b>8 748 049</b>	<b>9 198 026</b>	<b>9 846 640</b>	<b>9 845 231</b>	<b>10 391 507</b>	<b>10 593 673</b>	<b>10 929 107</b>	<b>11 259 549</b>	<b>11 415 016</b>	<b>11 397 753</b>
- Monnaie	2 109 052	2 083 145	2 108 619	2 395 312	2 319 022	2 537 034	2 540 806	2 714 461	2 625 471	2 649 408	2 632 062
- Quasi - monnaie	6 214 759	6 664 905	7 089 407	7 451 328	7 526 209	7 854 473	8 052 867	8 214 646	8 634 078	8 765 608	8 765 690

Source : Banque Centrale du Congo.

(1) Il s'agit de la situation consolidée de la Banque Centrale du Congo et des Autres Institutions de Dépôts (Banques commerciales).

( r ) : Rectifié.

( p ) : Provisoire.

**Tableau IV.2**

**LIQUIDITÉS MONÉTAIRES ET QUASI -MONÉTAIRES DES INSTITUTIONS DE DÉPÔTS**  
(en millions de CDF)

Rubriques	2 018				2 019						
	MARS	JUIN	SEPTEMBRE	DÉCEMBRE <sup>(r)</sup>	JANVIER (r)	FEVRIER (r)	MARS ( r )	AVRIL (p)	MAI (p)	JUIN (p)	JUILLET (p)
<b>A. Circulation fiduciaire hors banques</b>	<b>1 324 586</b>	<b>1 407 286</b>	<b>1 334 654</b>	<b>1 559 683</b>	<b>1 553 582</b>	<b>1 549 949</b>	<b>1 550 583</b>	<b>1 536 154</b>	<b>1 576 707</b>	<b>1 600 912</b>	<b>1 583 567</b>
- Circulation fiduciaire hors BCC	1 439 089	1 539 454	1 479 259	1 689 799	1 687 692	1 697 058	1 699 387	1 704 052	1 732 476	1 753 626	1 736 281
- Encaisses AID	-114 503	-132 168	-144 605	-130 116	-134 110	-147 109	-148 805	-167 897	-155 769	-152 713	-152 713
<b>B. Dépôts à vue en MN</b>	<b>784 466</b>	<b>675 859</b>	<b>773 965</b>	<b>835 629</b>	<b>765 440</b>	<b>987 085</b>	<b>990 224</b>	<b>1 178 306</b>	<b>1 048 763</b>	<b>1 048 495</b>	<b>1 048 495</b>
- B.C.C	16 919	23 450	21 194	13 230	15 148	13 828	15 592	15 598	15 621	16 146	16 146
- AID	767 547	652 409	752 771	822 399	750 291	973 257	974 631	1 162 708	1 033 143	1 032 349	1 032 349
<b>C. Dépôts à terme</b>	<b>6 214 759</b>	<b>6 664 905</b>	<b>7 089 407</b>	<b>7 451 328</b>	<b>7 526 209</b>	<b>7 854 473</b>	<b>8 052 867</b>	<b>8 214 646</b>	<b>8 634 078</b>	<b>8 765 608</b>	<b>8 790 876</b>
<b>1. Dépôts à terme MN</b>	<b>64 307</b>	<b>74 247</b>	<b>65 216</b>	<b>46 092</b>	<b>65 735</b>	<b>68 818</b>	<b>62 380</b>	<b>67 467</b>	<b>76 075</b>	<b>76 487</b>	<b>76 487</b>
- B.C.C.	-	-	-	-	-	-	-	-	-	-	-
- AID	64 307	74 247	65 216	46 092	65 735	68 818	62 380	67 467	76 075	76 487	76 487
<b>2. Dépôts en devises</b>	<b>6 122 783</b>	<b>6 572 476</b>	<b>7 002 841</b>	<b>7 382 630</b>	<b>7 438 684</b>	<b>7 762 005</b>	<b>7 955 866</b>	<b>8 116 339</b>	<b>8 529 182</b>	<b>8 660 820</b>	<b>8 686 005</b>
- B.C.C.	24 521	24 503	25 828	9 859	10 159	11 960	8 664	6 355	5 604	4 314	4 326
- AID	6 098 262	6 547 973	6 977 014	7 372 770	7 428 525	7 750 045	7 947 202	8 109 983	8 523 578	8 656 506	8 681 679
<b>3. Provisions pour importations</b>	<b>27 669</b>	<b>18 182</b>	<b>21 350</b>	<b>22 606</b>	<b>21 791</b>	<b>23 650</b>	<b>34 621</b>	<b>30 841</b>	<b>28 822</b>	<b>28 301</b>	<b>28 383</b>
- B.C.C.	6 399	6 048	6 128	5 990	6 005	5 991	5 857	5 923	5 929	5 924	5 941
- AID	21 271	12 134	15 222	16 617	15 786	17 660	28 764	24 918	22 893	22 377	22 442
<b>TOTAL (A+B+C)</b>	<b>8 323 811</b>	<b>8 748 049</b>	<b>9 198 026</b>	<b>9 846 640</b>	<b>9 845 231</b>	<b>10 391 507</b>	<b>10 593 673</b>	<b>10 929 107</b>	<b>11 259 549</b>	<b>11 415 016</b>	<b>11 422 938</b>

Source: Banque Centrale du Congo.

( r ) : Rectifié.

( p ) : Provisoire.



Tableau IV.3

**SITUATION DES INSTITUTIONS DE DÉPÔTS**  
( En millions de USD )

Rubriques	2 018				2 019						
	MARS	JUIN	SEPTEMBRE	DÉCEMBRE <sup>(r)</sup>	JANVIER (r)	FEVRIER (r)	MARS ( r )	AVRIL (p)	MAI (p)	JUIN (p)	JUILLET (p)
<b>1. AVOIRS EXTÉRIEURS NETS (a-b)</b>	<b>2 014,8</b>	<b>2 292,9</b>	<b>2 380,7</b>	<b>2 088,4</b>	<b>2 265,3</b>	<b>2 353,8</b>	<b>2 463,5</b>	<b>2 457,8</b>	<b>2 686,4</b>	<b>2 666,6</b>	<b>2 667,2</b>
a) Avoirs extérieurs	3 150,6	3 413,6	3 443,8	3 119,5	3 279,7	3 361,9	3 438,9	3 452,7	3 706,3	3 651,1	3 651,7
b) Engagements extérieurs	1 135,8	1 120,7	1 063,2	1 031,1	1 014,5	1 008,1	975,3	994,8	1 019,8	984,5	984,5
<b>2. AVOIRS INTÉRIEURS NETS (a+b+c)</b>	<b>3 130,4</b>	<b>3 088,6</b>	<b>3 259,2</b>	<b>3 933,7</b>	<b>3 746,9</b>	<b>3 991,0</b>	<b>4 000,2</b>	<b>4 212,0</b>	<b>4 171,2</b>	<b>4 270,9</b>	<b>4 239,8</b>
a) Créances nettes sur l'Etat	-6,4	-234,6	-143,1	226,0	239,8	242,2	266,7	72,3	165,6	216,3	161,8
b) Crédits à l'économie	2 095,6	2 210,4	2 399,4	2 625,5	2 504,1	2 562,6	2 612,3	2 647,5	2 817,4	2 876,3	2 871,3
c) Autres Postes Nets	1 041,2	1 112,7	1 002,9	1 082,2	1 003,0	1 186,1	1 121,3	1 492,1	1 188,3	1 178,4	1 206,7
<b>3. MASSE MONÉTAIRE</b>	<b>5 145,1</b>	<b>5 381,5</b>	<b>5 639,9</b>	<b>6 022,1</b>	<b>6 012,1</b>	<b>6 344,8</b>	<b>6 463,8</b>	<b>6 669,8</b>	<b>6 857,7</b>	<b>6 937,5</b>	<b>6 906,9</b>
- Monnaie	1 303,7	1 281,5	1 292,9	1 465,0	1 416,1	1 549,0	1 550,3	1 656,6	1 599,0	1 610,2	1 595,0
- Quasi - monnaie	3 841,5	4 100,0	4 346,9	4 557,2	4 596,0	4 795,7	4 913,5	5 013,2	5 258,6	5 327,3	5 311,9

Source : Banque Centrale du Congo.

Taux de change USD/CDF (à fin période).

1 617,80	1 625,58	1 630,90	1 635,08	1 637,56	1 637,81	1 638,92	1 638,60	1 641,89	1 645,40	1 650,19
----------	----------	----------	----------	----------	----------	----------	----------	----------	----------	----------

( r ) : Rectifié.

( p ) : Provisoire.

Tableau IV.4

**BILAN ANALYTIQUE DE LA BANQUE CENTRALE**  
( En millions de CDF )

Rubriques	2018				2019						
	MARS	JUIN	SEPTEMBRE	DÉCEMBRE (r)	JANVIER (r)	FEVRIER (r)	MARS ( r )	AVRIL (p)	MAI (p)	JUIN (p)	JUILLET (p)
<b>1. AVOIRS EXTÉRIEURS NETS</b>	<b>-218 650</b>	<b>207 169</b>	<b>-52 251</b>	<b>-307 539</b>	<b>-412 244</b>	<b>-407 808</b>	<b>-247 689</b>	<b>-314 883</b>	<b>-139 224</b>	<b>23 201</b>	<b>24 193</b>
<i>AEN (en millions de USD )</i>	-135	127	-32	-188	-252	-249	-151	-192	-85	14	15
a) Avoirs extérieurs	1 311 313	1 669 369	1 357 409	1 074 827	965 757	959 535	1 076 312	1 016 692	1 190 039	1 351 549	1 356 404
<i>Avoirs extérieurs (en millions de USD)</i>	811	1 027	832	657	590	586	657	620	725	821	822
b) Engagements extérieurs	1 529 963	1 462 200	1 409 660	1 382 366	1 378 001	1 367 343	1 324 001	1 331 576	1 329 263	1 328 348	1 332 211
<i>Engagements extérieurs (en millions de USD)</i>	946	899	864	845	841	835	808	813	810	807	807
<b>2. AVOIRS INTÉRIEURS NETS</b>	<b>2 469 770</b>	<b>2 134 652</b>	<b>2 404 882</b>	<b>2 826 501</b>	<b>3 012 300</b>	<b>3 088 613</b>	<b>2 945 357</b>	<b>3 099 487</b>	<b>2 994 962</b>	<b>2 891 593</b>	<b>2 843 472</b>
a) Crédit net à l'État	123 680	-198 758	1 081	590 867	593 346	559 185	604 918	282 278	612 919	705 641	616 806
b) Créances sur les banques	600 164	625 554	699 361	647 072	744 857	846 295	811 288	808 814	917 763	741 390	741 390
c) Créances sur les Entreprises Publiques	1	1	1	1	1	1	1	1	1	1	1
d) Crédit à l'économie	20 333	25 459	30 286	26 769	25 297	26 550	27 332	27 814	25 311	28 662	28 662
e) Autres Postes nets	1 725 592	1 682 397	1 674 153	1 561 792	1 648 799	1 656 582	1 501 818	1 980 581	1 438 969	1 415 899	1 456 613
<b>3. BASE MONÉTAIRE AU SENS LARGE</b>	<b>2 251 119</b>	<b>2 341 821</b>	<b>2 352 631</b>	<b>2 518 962</b>	<b>2 600 055</b>	<b>2 680 805</b>	<b>2 697 667</b>	<b>2 784 604</b>	<b>2 855 738</b>	<b>2 914 793</b>	<b>2 867 665</b>
a) Base monétaire au sens strict	<b>2 220 199</b>	<b>2 311 271</b>	<b>2 320 675</b>	<b>2 503 113</b>	<b>2 583 891</b>	<b>2 662 854</b>	<b>2 683 147</b>	<b>2 772 325</b>	<b>2 844 205</b>	<b>2 904 556</b>	<b>2 857 397</b>
- Circulation fiduciaire	1 439 089	1 539 454	1 479 259	1 689 799	1 687 692	1 697 058	1 699 387	1 704 052	1 732 476	1 753 626	1 736 281
- Dépôts des banques	764 192	748 367	820 222	800 084	881 051	951 968	968 167	1 052 676	1 096 108	1 134 784	1 104 971
- Autres dépôts	16 919	23 450	21 194	13 230	15 148	13 828	15 592	15 598	15 621	16 146	16 146
b) Dépôts en devises	<b>24 521</b>	<b>24 503</b>	<b>25 828</b>	<b>9 859</b>	<b>10 159</b>	<b>11 960</b>	<b>8 664</b>	<b>6 355</b>	<b>5 604</b>	<b>4 314</b>	<b>4 326</b>
c) Provisions pour importations	<b>6 399</b>	<b>6 048</b>	<b>6 128</b>	<b>5 990</b>	<b>6 005</b>	<b>5 991</b>	<b>5 857</b>	<b>5 923</b>	<b>5 929</b>	<b>5 924</b>	<b>5 941</b>

Source : Banque Centrale du Congo.

Taux de change USD/CDF (à fin période).      1 617,80      1 625,58      1 630,90      1 635,08      1 637,56      1 637,81      1 638,92      1 638,60      1 641,89      1 645,40      1 650,19

( r ) : Rectifié.

( p ) : Provisoire.

**Tableau IV.5**

**SITUATION NETTE DE LA BANQUE CENTRALE DU CONGO**  
(En millions de CDF)

Rubriques	2 018				2 019						
	MARS	JUIN	SEPTEMBRE	DÉCEMBRE <sup>(r)</sup>	JANVIER (r)	FEVRIER (r)	MARS ( r )	AVRIL (p)	MAI (p)	JUIN (p)	JUILLET (p)
<b>1. AVOIRS EXTÉRIEURS NETS ( a-b )</b>	<b>-218 650</b>	<b>207 169</b>	<b>-52 251</b>	<b>-307 539</b>	<b>-412 244</b>	<b>-407 808</b>	<b>-247 689</b>	<b>-314 883</b>	<b>-139 224</b>	<b>23 201</b>	<b>24 193</b>
a) Avoirs extérieurs	1 311 313	1 669 369	1 357 409	1 074 827	965 757	959 535	1 076 312	1 016 692	1 190 039	1 351 549	1 356 404
b) Engagements extérieurs	1 529 963	1 462 200	1 409 660	1 382 366	1 378 001	1 367 343	1 324 001	1 331 576	1 329 263	1 328 348	1 332 211
<b>2. AVOIRS INTÉRIEURS NETS (a+b+c)</b>	<b>2 469 770</b>	<b>2 134 652</b>	<b>2 404 882</b>	<b>2 826 501</b>	<b>3 012 300</b>	<b>3 088 613</b>	<b>2 945 357</b>	<b>3 099 487</b>	<b>2 994 962</b>	<b>2 891 593</b>	<b>2 843 472</b>
a) Créances nettes sur l'État	123 680	-198 758	1 081	590 867	593 346	559 185	604 918	282 278	612 919	705 641	616 806
b) Crédits à l'économie	620 498	651 014	729 648	673 841	770 155	872 845	838 621	836 628	943 074	770 053	770 053
c) Autres Postes Nets	1 725 592	1 682 397	1 674 153	1 561 792	1 648 799	1 656 582	1 501 818	1 980 581	1 438 969	1 415 899	1 456 613
<b>3. BASE MONÉTAIRE</b>	<b>2 251 119</b>	<b>2 341 821</b>	<b>2 352 631</b>	<b>2 518 962</b>	<b>2 600 055</b>	<b>2 680 805</b>	<b>2 697 667</b>	<b>2 784 604</b>	<b>2 855 738</b>	<b>2 914 793</b>	<b>2 867 665</b>
- Base Monétaire(sens strict)	2 220 199	2 311 271	2 320 675	2 503 113	2 583 891	2 662 854	2 683 147	2 772 325	2 844 205	2 904 556	2 857 397
- Dépôts en devises & provisions	30 920	30 551	31 956	15 849	16 164	17 951	14 520	12 278	11 533	10 238	10 267

Source: Banque Centrale du Congo.

( r ) : Rectifié.

( p ) : Provisoire.

**Tableau IV. 6**

**SITUATION NETTE DES AUTRES INSTITUTIONS DE DÉPÔTS <sup>(1)</sup>**  
(En millions de CDF)

Rubriques	2 018								2 019						
	MAI	JUIN	JUILLET	AOÛT	SEPTEMBRE	OCTOBRE	NOVEMBRE	DÉCEMBRE (r)	JANVIER (r)	FEVRIER (r)	MARS (r)	AVRIL (p)	MAI (p)	JUIN (p)	JUILLET (p)
<b>A. AVOIRS DES A.I.D</b>															
<b>1. AVOIRS EXTÉRIEURS NETS (a-b)</b>	<b>3 483 545</b>	<b>3 520 184</b>	<b>3 890 326</b>	<b>3 772 178</b>	<b>3 934 860</b>	<b>3 903 244</b>	<b>3 981 144</b>	<b>3 722 195</b>	<b>4 121 739</b>	<b>4 262 898</b>	<b>4 285 259</b>	<b>4 342 279</b>	<b>4 550 038</b>	<b>4 364 427</b>	<b>4 377 118</b>
a) Avoirs extérieurs	3 885 478	3 879 721	4 132 189	4 074 569	4 259 129	4 215 478	4 287 606	4 025 829	4 405 001	4 546 586	4 559 763	4 640 830	4 895 242	4 655 977	4 669 516
b) Engagements extérieurs	401 932	359 537	241 864	302 392	324 269	312 234	306 462	303 634	283 262	283 688	274 505	298 551	345 204	291 550	292 398
<b>2. RÉSERVES ( a+b)</b>	<b>845 737</b>	<b>878 384</b>	<b>862 959</b>	<b>878 155</b>	<b>947 570</b>	<b>1 018 008</b>	<b>940 224</b>	<b>929 271</b>	<b>998 474</b>	<b>1 099 172</b>	<b>1 233 514</b>	<b>1 284 089</b>	<b>1 398 984</b>	<b>1 453 813</b>	<b>1 453 813</b>
a) Encaisses	126 018	132 168	149 168	159 361	144 605	134 544	129 340	130 116	134 110	147 109	148 805	167 897	155 769	152 713	152 713
b) Dépôts à la BCC	719 719	746 215	713 791	718 795	802 965	883 465	810 884	799 155	864 364	952 063	1 084 709	1 116 191	1 243 215	1 301 100	1 301 100
<b>3. AVOIRS INTÉRIEURS NETS ( a+b)</b>	<b>3 198 462</b>	<b>3 218 983</b>	<b>3 196 680</b>	<b>3 444 336</b>	<b>3 304 195</b>	<b>3 579 981</b>	<b>3 678 925</b>	<b>4 005 513</b>	<b>3 483 651</b>	<b>3 918 595</b>	<b>3 987 124</b>	<b>4 258 521</b>	<b>4 252 951</b>	<b>4 677 664</b>	<b>4 690 210</b>
a) Crédits Intérieurs	3 323 480	3 385 161	3 496 324	3 523 795	3 648 432	3 826 481	3 853 984	4 044 815	3 874 599	4 008 029	4 086 122	4 146 665	4 259 393	4 354 165	4 359 681
b) Autres Postes Nets	-125 018	-166 179	-299 644	-79 459	-344 237	-246 500	-175 059	-39 303	-390 948	-89 434	-98 998	111 856	-6 442	323 499	330 530
<b>Avoirs = Engagements</b>	<b>7 527 744</b>	<b>7 617 550</b>	<b>7 949 965</b>	<b>8 094 669</b>	<b>8 186 626</b>	<b>8 501 234</b>	<b>8 600 293</b>	<b>8 656 979</b>	<b>8 603 864</b>	<b>9 280 665</b>	<b>9 505 896</b>	<b>9 884 889</b>	<b>10 201 972</b>	<b>10 495 904</b>	<b>10 521 142</b>
<b>B. ENGAGEMENTS DES A.I.D (1+2+3)</b>															
<b>1. DÉPÔTS (a+b)</b>	<b>7 119 512</b>	<b>7 274 629</b>	<b>7 495 186</b>	<b>7 714 292</b>	<b>7 795 001</b>	<b>8 081 808</b>	<b>8 151 278</b>	<b>8 241 261</b>	<b>8 244 551</b>	<b>8 792 120</b>	<b>8 984 214</b>	<b>9 340 158</b>	<b>9 632 795</b>	<b>9 765 342</b>	<b>9 790 515</b>
a) Dépôts en Monnaie Nationale	768 009	726 656	894 112	829 346	817 987	852 079	899 954	868 491	816 026	1 042 075	1 037 012	1 230 175	1 109 217	1 108 836	1 108 836
- à vue	695 139	652 409	803 582	753 681	752 771	785 893	839 925	822 399	750 291	973 257	974 631	1 162 708	1 033 143	1 032 349	1 032 349
- à terme	72 870	74 247	90 529	75 665	65 216	66 186	60 029	46 092	65 735	68 818	62 380	67 467	76 075	76 487	76 487
b) Dépôts en Monnaies Etrangères	6 351 503	6 547 973	6 601 075	6 884 946	6 977 014	7 229 729	7 251 324	7 372 770	7 428 525	7 750 045	7 947 202	8 109 983	8 523 578	8 656 506	8 681 679
- à vue	4 395 723	4 581 091	4 602 587	4 784 722	4 821 210	5 060 371	5 100 426	5 108 115	5 203 738	5 306 169	5 359 522	5 724 682	5 666 258	5 733 319	5 749 991
- à terme	1 955 780	1 966 882	1 998 487	2 100 223	2 155 803	2 169 358	2 150 899	2 264 656	2 224 787	2 443 875	2 587 680	2 385 301	2 857 319	2 923 188	2 931 688
<b>2. Crédit de la BCC</b>	<b>390 984</b>	<b>330 787</b>	<b>442 612</b>	<b>364 500</b>	<b>376 403</b>	<b>399 896</b>	<b>18 609</b>	<b>399 101</b>	<b>343 527</b>	<b>470 885</b>	<b>492 919</b>	<b>519 813</b>	<b>546 285</b>	<b>708 184</b>	<b>708 184</b>
<b>3. Provisions pour Importations</b>	<b>17 248</b>	<b>12 134</b>	<b>12 167</b>	<b>15 877</b>	<b>15 222</b>	<b>19 529</b>	<b>18 609</b>	<b>16 617</b>	<b>15 786</b>	<b>17 660</b>	<b>28 764</b>	<b>24 918</b>	<b>22 893</b>	<b>22 377</b>	<b>22 442</b>

Source : Banque Centrale du Congo.

(1) Il s'agit essentiellement des banques commerciales.

(r) : Rectifié.

(p) : Provisoire.

**Tableau IV.7**

**VENTILATION DES ÉMISSIONS MONÉTAIRES PAR COUPURE**  
(En millions de CDF)

BILLETS	2 018				2 019						
	MARS	JUIN	SEPTEMBRE	DÉCEMBRE	JANVIER	FÉVRIER	MARS	AVRIL	MAI	JUIN	JUILLET
20 000 FC	322 600	360 600	397 600	428 800	436 800	452 800	461 600	480 600	483 600	505 600	508 600
10 000 FC	386 100	393 600	400 100	436 300	444 300	459 300	472 100	496 100	499 100	523 100	528 100
5 000 FC	341 450	366 350	387 150	397 350	397 850	402 050	417 950	441 650	441 650	455 750	455 750
1 000 FC	585 400	634 370	661 670	680 370	684 910	695 730	720 180	724 680	727 180	739 180	744 680
500 FC	933 131	942 781	956 881	957 241	960 341	967 966	994 306	998 181	999 181	1 005 881	1 006 881
200 FC	162 177	168 477	170 427	167 447	167 677	168 107	174 287	174 717	175 117	175 867	177 417
100 FC	125 287	127 937	128 947	127 737	127 957	128 091	130 761	131 121	131 421	131 901	132 251
50 FC	54 715	55 715	56 505	56 135	56 145	56 246	57 496	57 761	57 961	58 281	58 481
20 FC	5 759	5 759	5 759	5 759	5 759	5 759	5 759	5 759	5 759	5 759	5 759
10 FC	2 143	2 143	2 143	2 143	2 143	2 143	2 143	2 143	2 143	2 143	2 143
5 FC	371	371	371	371	371	371	371	371	371	371	371
1 FC	41	41	41	41	41	41	41	41	41	41	41
50 CC	49	49	49	49	49	49	49	49	49	49	49
20 CC	15	15	15	15	15	15	15	15	15	15	15
10 CC	8	8	8	8	8	8	8	8	8	8	8
5 CC	3	3	3	3	3	3	3	3	3	3	3
1 CC	0	0	0	0	0	0	0	0	0	0	0
<b>Total</b>	<b>2 919 248</b>	<b>3 058 218</b>	<b>3 167 668</b>	<b>3 259 768</b>	<b>3 284 368</b>	<b>3 338 678</b>	<b>3 437 068</b>	<b>3 513 198</b>	<b>3 523 598</b>	<b>3 603 948</b>	<b>3 620 548</b>

Source : Banque Centrale du Congo.

**Tableau IV.8****VENTILATION DES ÉMISSIONS MONÉTAIRES EN VOLUME**

( En milliers de billets )

BILLETS	2 018				2 019						
	MARS	JUIN	SEPTEMBRE	DÉCEMBRE	JANVIER	FÉVRIER	MARS	AVRIL	MAI	JUIN	JUILLET
20 000 FC	200	400	150	660	400	800	440	950	150	1 100	150
10 000 FC	-	200	300	1 270	800	1 500	1 280	2 400	300	2 400	500
5 000 FC	400	1 040	-	1 100	100	840	3 180	4 740	0	2 820	0
1 000 FC	2 000	30 620	3 500	3 050	4 540	10 820	24 450	4 500	2 500	12 000	5 500
500 FC	2 000	8 400	7 200	24 980	6 200	15 250	52 680	7 750	2 000	13 400	2 000
200 FC	3 500	13 000	3 000	25 050	1 150	2 150	30 900	2 150	2 000	3 750	7 750
100 FC	3 000	13 500	2 500	17 900	2 200	1 340	26 700	3 600	3 000	4 800	3 500
50 FC	-	3 100	3 000	15 400	200	2 020	25 000	5 300	4 000	6 400	4 000
20 FC	-	-	-	-	-	-	-	-	-	-	-
10 FC	-	-	-	-	-	-	-	-	-	-	-
5 FC	-	-	-	-	-	-	-	-	-	-	-
1 FC	-	-	-	-	-	-	-	-	-	-	-
50 CC	-	-	-	-	-	-	-	-	-	-	-
20 CC	-	-	-	-	-	-	-	-	-	-	-
10 CC	-	-	-	-	-	-	-	-	-	-	-
5 CC	-	-	-	-	-	-	-	-	-	-	-
1 CC	-	-	-	-	-	-	-	-	-	-	-
<b>TOTAL</b>	11 100	70 260	19 650	85 550	15 590	34 720	164 190	31 390	13 950	46 670	23 400

Source : Banque Centrale du Congo.

**Tableau IV.9**

**ORIGINE DES VARIATIONS MENSUELLES DE LA MASSE MONÉTAIRE**  
(En millions de CDF)

Rubriques	2 018				2 019						
	MARS	JUIN	SEPTEMBRE	DECEMBRE (r)	JANVIER (r)	FEVRIER (r)	MARS ( r )	AVRIL (p)	MAI (p)	JUIN (p)	JUILLET (p)
<b>A. Variations de la masse monétaire</b>	<b>+ 103 945</b>	<b>+ 184 889</b>	<b>+ 45 788</b>	<b>+ 245 866</b>	<b>- 1 409</b>	<b>+ 546 276</b>	<b>+ 202 166</b>	<b>+ 335 434</b>	<b>+ 330 442</b>	<b>+ 155 467</b>	<b>- 17 263</b>
1. Monnaie fiduciaire	+ 76 471	- 7 815	- 36 460	+ 157 336	- 76 291	+ 218 012	+ 3 772	+ 173 654	- 88 990	+ 23 937	- 17 345
2. Monnaie scripturale	+ 27 474	+ 192 704	+ 82 248	+ 88 530	+ 74 881	+ 328 264	+ 198 394	+ 161 779	+ 419 432	+ 131 530	+ 82
<b>B. Origines des variations</b>	<b>+ 103 945</b>	<b>+ 184 889</b>	<b>+ 45 788</b>	<b>+ 245 866</b>	<b>- 1 409</b>	<b>+ 546 276</b>	<b>+ 202 166</b>	<b>+ 335 434</b>	<b>+ 330 442</b>	<b>+ 155 467</b>	<b>- 17 263</b>
1. Avoirs extérieurs nets	+ 231 196	+ 65 884	+ 75 146	- 401 099	+ 294 838	+ 145 596	+ 182 479	- 10 174	+ 383 419	- 23 187	+ 13 684
2. Avoirs intérieurs nets	- 127 251	+ 119 004	- 29 358	+ 646 965	- 296 247	+ 400 681	+ 19 687	+ 345 607	- 52 977	+ 178 654	- 30 947
- Créances nettes sur l'État	+ 42 266	- 21 979	+ 69 259	+ 447 500	+ 23 106	+ 4 046	+ 40 355	- 318 492	+ 153 293	+ 84 012	- 88 835
- Crédits à l'économie	+ 99 774	+ 98 489	+ 123 626	+ 162 283	- 192 315	+ 96 476	+ 84 253	+ 56 877	+ 287 572	+ 106 833	+ 5 516
- Autres Postes Nets	- 269 291	+ 42 494	- 222 243	+ 37 181	- 127 039	+ 300 158	- 104 921	+ 607 222	- 493 842	- 12 191	+ 52 372

Source : Banque Centrale du Congo.

( p ) : Provisoire.

**Tableau IV.10**

**ORIGINE DES VARIATIONS MENSUELLES DE LA MASSE MONÉTAIRE**

( En % )

8

Rubriques	2 018				2 019						
	MARS	JUIN	SEPTEMBRE	DECEMBRE (r)	JANVIER (r)	FEVRIER (r)	MARS ( r )	AVRIL (p)	MAI (p)	JUIN (p)	JUILLET (p)
<b>A. Variations de la masse monétaire</b>	<b>100</b>	<b>100</b>	<b>100</b>	<b>100</b>	<b>100</b>	<b>100</b>	<b>100</b>	<b>100</b>	<b>100</b>	<b>100</b>	<b>100</b>
- Monnaie fiduciaire	+73,6	-4,2	-79,6	+64,0	+5 413,2	+39,9	+1,9	+51,8	-26,9	+15,4	+100,5
- Monnaie scripturale	+26,4	+104,2	+179,6	+36,0	-5 313,2	+60,1	+98,1	+48,2	+126,9	+84,6	-0,5
<b>B. Origine des variations</b>	<b>+100</b>	<b>+100</b>	<b>+100</b>	<b>+100</b>	<b>+100</b>	<b>+100</b>	<b>+100</b>	<b>+100</b>	<b>+100</b>	<b>+100</b>	<b>+100</b>
1. Avoirs extérieurs nets	222,4	35,6	164,1	-163,1	-20920,1	26,7	90,3	-3,0	116,0	-14,9	-79,3
2. Avoirs intérieurs nets	-122,4	+64,4	-64,1	+263,1	+21 020,1	+73,3	+9,7	+103,0	-16,0	+114,9	+179,3
- Créances nettes sur l'État	+40,7	-11,9	+151,3	+182,0	-1 639,5	+0,7	+20,0	-94,9	+46,4	+54,0	+514,6
- Crédits à l'économie	+96,0	+53,3	+270,0	+66,0	+13 645,6	+17,7	+41,7	+17,0	+87,0	+68,7	-32,0
- Autres Postes Nets	-259,1	23,0	-485,4	15,1	9014,0	54,9	-51,9	181,0	-149,4	-7,8	-303,4

Source : Banque Centrale du Congo.

( p ) : Provisoire.



Tableau IV.11

## SITUATION DES AVOIRS EXTÉRIEURS NETS DES ORGANISMES MONÉTAIRES

( En millions de CDF)

Rubriques	2 018				2 019						
	MARS	JUIN	SEPTEMBRE	DECEMBRE (r)	JANVIER (r)	FEVRIER (r)	MARS ( r )	AVRIL (p)	MAI (p)	JUIN (p)	JUILLET (p)
<b>A. Avoirs extérieurs bruts (a+b)</b>	<b>5 097 024</b>	<b>5 549 090</b>	<b>5 616 538</b>	<b>5 100 656</b>	<b>5 370 758</b>	<b>5 506 121</b>	<b>5 636 075</b>	<b>5 657 522</b>	<b>6 085 281</b>	<b>6 007 526</b>	<b>6 025 920</b>
<b>a) Banque Centrale du Congo</b>	<b>1 311 313</b>	<b>1 669 369</b>	<b>1 357 409</b>	<b>1 074 827</b>	<b>965 757</b>	<b>959 535</b>	<b>1 076 312</b>	<b>1 016 692</b>	<b>1 190 039</b>	<b>1 351 549</b>	<b>1 356 404</b>
1. Avoirs en DTS	91 686	64 222	8 613	28 651	17 560	6 244	14 769	4 664	1 463	57 915	57 469
2. Avoirs en devises	1 219 626	1 605 148	1 348 796	1 046 176	948 197	953 291	1 061 542	1 012 029	1 188 577	1 293 633	1 298 935
<b>b) Autres Institutions de Dépôts</b>	<b>3 785 711</b>	<b>3 879 721</b>	<b>4 259 129</b>	<b>4 025 829</b>	<b>4 405 001</b>	<b>4 546 586</b>	<b>4 559 763</b>	<b>4 640 830</b>	<b>4 895 242</b>	<b>4 655 977</b>	<b>4 669 516</b>
<b>B. Engagements extérieurs (a+b)</b>	<b>1 837 552</b>	<b>1 821 737</b>	<b>1 733 929</b>	<b>1 685 999</b>	<b>1 661 263</b>	<b>1 651 031</b>	<b>1 598 506</b>	<b>1 630 126</b>	<b>1 674 467</b>	<b>1 619 898</b>	<b>1 624 609</b>
<b>a) Banque Centrale du Congo</b>	<b>1 529 963</b>	<b>1 462 200</b>	<b>1 409 660</b>	<b>1 382 366</b>	<b>1 378 001</b>	<b>1 367 343</b>	<b>1 324 001</b>	<b>1 331 576</b>	<b>1 329 263</b>	<b>1 328 348</b>	<b>1 332 211</b>
1. FEC <sup>(1)</sup>	360 494	344 527	332 148	325 716	324 688	322 177	311 964	313 749	313 204	312 989	313 899
2. Autres engagements	9 462	9 043	8 718	8 549	8 522	8 456	8 188	8 235	8 221	8 215	8 239
3. FMI Allocations DTS	1 160 008	1 108 630	1 068 795	1 048 100	1 044 791	1 036 710	1 003 848	1 009 591	1 007 838	1 007 145	1 010 073
4. FMI, emprunt quote-part	0	0	0	0	0	0	0	0	0	0	0
<b>b) Autres Institutions de Dépôts</b>	<b>307 589</b>	<b>359 537</b>	<b>324 269</b>	<b>303 634</b>	<b>283 262</b>	<b>283 688</b>	<b>274 505</b>	<b>298 551</b>	<b>345 204</b>	<b>291 550</b>	<b>292 398</b>
<b>C. Avoirs extérieurs nets (A - B)</b>	<b>3 259 472</b>	<b>3 727 353</b>	<b>3 882 609</b>	<b>3 414 657</b>	<b>3 709 495</b>	<b>3 855 090</b>	<b>4 037 569</b>	<b>4 027 396</b>	<b>4 410 814</b>	<b>4 387 627</b>	<b>4 401 311</b>
a) Banque Centrale du Congo	-218 650	207 169	-52 251	-307 539	-412 244	-407 808	-247 689	-314 883	-139 224	23 201	24 193
b) Autres Institutions de Dépôts	3 478 122	3 520 184	3 934 860	3 722 195	4 121 739	4 262 898	4 285 259	4 342 279	4 550 038	4 364 427	4 377 118

Source: Banque Centrale du Congo.

(1) Facilité Élargie de Crédit du Fonds Monétaire International.

( r ) : Rectifié.

( p ) : Provisoire.

**Tableau IV.12**

**AVOIRS EXTÉRIEURS NETS DE LA BANQUE CENTRALE DU CONGO**  
(En millions de CDF )

Rubriques	2 018				2 019						
	MARS	JUIN	SEPTEMBRE	DECEMBRE (r)	JANVIER (r)	FEVRIER (r)	MARS ( r )	AVRIL (p)	MAI (p)	JUIN (p)	JUILLET (p)
<b>1. AVOIRS EXTÉRIEURS BRUTS</b>	<b>1 311 313</b>	<b>1 669 369</b>	<b>1 357 409</b>	<b>1 074 827</b>	<b>965 757</b>	<b>959 535</b>	<b>1 076 312</b>	<b>1 016 692</b>	<b>1 190 039</b>	<b>1 351 549</b>	<b>1 356 404</b>
a. AVOIRS EN DTS	91 686	64 222	8 613	28 651	17 560	6 244	14 769	4 664	1 463	57 915	57 469
b. AVOIRS EN DEVICES	1 219 626	1 605 148	1 348 796	1 046 176	948 197	953 291	1 061 542	1 012 029	1 188 577	1 293 633	1 298 935
<b>2. ENGAGEMENTS EXTÉRIEURS BRUTS</b>	<b>1 529 963</b>	<b>1 462 200</b>	<b>1 409 660</b>	<b>1 382 366</b>	<b>1 378 001</b>	<b>1 367 343</b>	<b>1 324 001</b>	<b>1 331 576</b>	<b>1 329 263</b>	<b>1 328 348</b>	<b>1 332 211</b>
a) FEC <sup>(1)</sup>	360 494	344 527	332 148	325 716	324 688	322 177	311 964	313 749	313 204	312 989	313 899
b) Autres engagements	9 462	9 043	8 718	8 549	8 522	8 456	8 188	8 235	8 221	8 215	8 239
c) FMI allocations DTS	1 160 008	1 108 630	1 068 795	1 048 100	1 044 791	1 036 710	1 003 848	1 009 591	1 007 838	1 007 145	1 010 073
d) FMI emprunt quote-part	0	0	0	0	0	0	0	0	0	0	0
<b>3. AVOIRS EXTERIEURS NETS (1-2)</b>	<b>-218 650</b>	<b>207 169</b>	<b>-52 251</b>	<b>-307 539</b>	<b>-412 244</b>	<b>-407 808</b>	<b>-247 689</b>	<b>-314 883</b>	<b>-139 224</b>	<b>23 201</b>	<b>24 193</b>

Source: Banque Centrale du Congo.

(1) Facilité Élargie de Crédit du Fonds Monétaire International.

( r ) : Rectifié.

( p ) : Provisoire.

**Tableau IV.13**

**AVOIRS EXTÉRIEURS NETS DE LA BANQUE CENTRALE DU CONGO**

(En millions de USD)

Rubriques	2 018				2 019						
	MARS	JUIN	SEPTEMBRE	DECEMBRE (r)	JANVIER (r)	FEVRIER (r)	MARS ( r )	AVRIL (p)	MAI (p)	JUIN (p)	JUILLET (p)
<b>1. AVOIRS EXTÉRIEURS BRUTS</b>	<b>811</b>	<b>1 027</b>	<b>832</b>	<b>657</b>	<b>590</b>	<b>586</b>	<b>657</b>	<b>620</b>	<b>725</b>	<b>821</b>	<b>822</b>
a. AVOIRS EN DTS	57	40	5	18	11	4	9	3	1	35	35
b. AVOIRS EN DEVISES	754	987	827	640	579	582	648	618	724	786	787
<b>2. ENGAGEMENTS EXTÉRIEURS BRUTS</b>	<b>946</b>	<b>899</b>	<b>864</b>	<b>845</b>	<b>841</b>	<b>835</b>	<b>808</b>	<b>813</b>	<b>810</b>	<b>807</b>	<b>807</b>
a. FEC (1)	223	212	204	199	198	197	190	191	191	190	190
b. Autres engagements	6	6	5	5	5	5	5	5	5	5	5
c. FMI allocations DTS	717	682	655	641	638	633	613	616	614	612	612
d. FMI emprunt quote-part	0	0	0	0	0	0	0	0	0	0	0
<b>3. AVOIRS EXTÉRIEURS NETS</b>	<b>-135</b>	<b>127</b>	<b>-32</b>	<b>-188</b>	<b>-252</b>	<b>-249</b>	<b>-151</b>	<b>-192</b>	<b>-85</b>	<b>14</b>	<b>15</b>

Source: Banque Centrale du Congo.

Taux de change (cours comptable fin période).      1 617,80      1 625,58      1 630,90      1 635,08      1 637,56      1 637,81      1 638,92      1 638,60      1 641,89      1 645,40      1 650,19

(1) Facilité Elargie pour le Crédit.

( r ) : Rectifié.

( p ) : Provisoire.

**Tableau IV.14****VOLUME DES TRANSACTIONS AUX  
GUICHETS DE REFINANCEMENT**

( En millions de CDF)

PÉRIODES	Facilités permanentes	Prêts à court terme
<b>2017</b>	<b>730 005</b>	<b>1 620 127</b>
Janvier	220 300	-
Février	129 905	-
Mars	38 100	20 000
Avril	-	88 000
Mai	-	157 000
Juin	-	145 000
Juillet	-	184 523
Août	341 700	315 520
Septembre	-	308 323
Octobre	-	301 608
Novembre	-	65 152
Décembre	-	35 000
<b>2 018</b>	<b>-</b>	<b>173 500</b>
Janvier	-	61 000
Février	-	20 000
Mars	-	27 500
Avril	-	-
Mai	-	42 000
Juin	-	-
Juillet	-	-
Août	-	23 000
Septembre	-	-
Octobre	-	-
Novembre	-	-
Décembre	-	-
<b>2019</b>	<b>-</b>	<b>25 000</b>
Janvier	-	-
Février	-	-
Mars	-	-
Avril	-	-
Mai	-	25 000
Juin	-	-
Juillet	-	-

**ANALYSE DES CONCOURS À L'ÉCONOMIE À FIN JUILLET 2019**  
(En millions de CDF)

RUBRIQUES					Petites et Moyennes Entreprises		Ménages	Institutions Sans But Lucratif au service des Ménages	Autres	TOTAL							
	ME	ME	ME	ME	MN	ME	MN	MN	MN								
ACTIONS SOCIALES: MARIAGE, FUNÉRAILLES, SOINS MÉDICAUX, ÉTUDE	0,041382	66,437081	5346,928723	2438,764863	14,11196	4894,675491	116,7217119	43,43816175	0	21452,48853							
ACTIVITÉS FINANCIÈRES ET ASSURANCES	275683,1382	1,991248114	20,19456523	53393,6479	63,824969	2510,348803	1109,113387	0,249679	76,12547859	384358,1425							
ADMINISTRATION PUBLIQUE	82898,22274	83830,60798	17625,47022	75,0192655	2,799843	9,390943	4669,129943	0,654581	172,5443326	283800,6232							
AGRICULTURE	18,8863126	1696,900285	28,26812296	45834,82363	37,137307	11332,01883	145,5579681	10,13045804	0,18639049	63147,70776							
ARTS, SPECTACLES ET ACTIVITÉS RECRÉATIVES	0	7,4555282	1,342008	1717,147793	12,234383	282,9863247	2,42284301	0,00494	5,1955378	3991,162721							
VENTE, RÉPARATION, PIÈCES DE RECHANGE DES VÉHICULES	0	0	0	7167,17784	15,230737	13626,54862	4,49844551	0,036007	0,00494	21358,3666							
COMMERCE DE DÉTAIL	4,987632	0	8356,657042	103338,0465	1015,1031	109116,3577	948,1944187	0,115045	62,75631949	257593,165							
COMMERCE DE GROS	0,183945	7094,971726	16953,67172	278760,5249	3032,6714	124156,6583	296,8742419	2,18907133	223,3190127	451355,6069							
CONSTRUCTION, BÂTIMENTS ET TRAVAUX PUBLICS	0,430997281	171,7275631	502,435079	111337,1255	63,834531	25224,36478	63,67001346	1,3330482	4,88239923	146324,9976							
ÉLEVAGE, PÊCHE ET SYLVICULTURE	0	0,168634402	5233,087951	7945,468666	38,689987	215,0311703	27,64115314	0	3,35327737	13605,75996							
ENSEIGNEMENT	539,9252101	15470,69188	625,0543197	874,4102877	1437,4585	12309,35117	691,264263	91,33090522	510,0519532	55861,98297							
ENTREPRISES IMMOBILIÈRES	0	44,38641804	0,460368	155331,8371	19,996525	27219,52146	55,38322808	0,040807	0,030908	216872,6955							
HEBERGEMENT ET RESTAURATION	0	0,059037117	0	26619,73499	20,874146	10573,67423	2,6827251	0	0	41108,82103							
INDUSTRIES EXTRACTIONNES (MINES)	0,074405196	1493,339614	16883,2254	365767,8487	6,177267	1173,80576	46,47303698	0	0,027684	391277,3398							
PRODUCTION INDUSTRIELLE (MANUFACTURES)	0	0,478746922	43,45867701	183675,343	53,938041	16469,09218	484,6944392	1,7364027	1,338898645	203682,6033							
INFORMATION ET COMMUNICATION	574,0732899	6,353908663	54448,99135	170397,7188	136,28921	4537,645837	498,3747177	0,142844	0,13167892	232771,9276							
PRODUCTION ARTISANALE	0	0	0	0	0	430,446758	0	0	0	430,475294							
PRODUCTION DES PRODUITS BRASSICOLES	0	0	0	30911,76795	0	51,180169	4,460809	0	0	33133,61717							
DISTRIBUTION DES PRODUITS BRASSICOLES	0	0	0	0	0	0	0	0	0	0							
PRODUCTION ET DISTRIBUTION DE GAZ ET D'ÉLECTRICITÉ	0,11814	0	92137,22211	35539,45925	8,428159	1637,072387	1034,000069	0	0,90981303	132787,9454							
PRODUCTION ET DISTRIBUTION D'EAU	0	82,582602	30020,52573	8796,108655	1,730217	881,3969965	326,0582737	0	0,30503053	43329,71606							
PRODUCTION DES PRODUITS PÉTROLIERS	0	0	3963,33337	9921,803453	0	2166,687812	0	0	0	16054,44056							
DISTRIBUTION DES PRODUITS PÉTROLIERS	0	0	780,883803	57310,23095	1064,8848	1734,022659	0	0	0	62948,5197							
PRODUCTION DES PRODUITS PHARMACEUTIQUES	0	0	0	2273,122833	0,610148	6739,276934	0	0	0	9013,738172							
DISTRIBUTION DES PRODUITS PHARMACEUTIQUES	0	0	0	1400,776345	19,349987	0,20421	0	0	0	1420,411724							
SANTÉ	0,322992923	11,43086155	724,0936343	5744,611531	1,4621336	1503,026244	201,0560057	84,45552029	46,66030409	10822,91021							
AUTRES ACTIVITÉS DES ENTREPRISES DE SERVICES	0,096497	349,354316	13087,62673	130570,9459	1941,2229	32422,1403	29,358966	126,434507	0,05759	190207,5316							
EXPLOITATION FORESTIÈRE	0	0,001744	47,542626	6765,183302	0,339912	435,725249	0	0	0,059196	7252,149302							
TELECOMMUNICATION	0	0	3709,980863	0	115477,4272	44,053421	29835,10854	0,5	0	149137,5567							
TEXTILE ET CONFECTION	0	0	0	7254,486182	0,060485	248,298865	0	0	0	7517,999457							
TRANSPORTS ET ENTREPOSAGE	0,47729213	1497,591233	122858,9949	185280,2019	188,92555	32130,80474	339,1590364	5,05161328	0,03412195	355598,0085							
AUTRES ACTIVITÉS NON SECTORISÉES	8118,128665	-23115,47433	17007,84146	283951,068	-768,9342	18246,48166	101763,8693	-17,92432244	8013,209656	1345799,864							
<b>TOTAL PROVISIONS</b>	<b>10 820,36</b>	<b>17 064,11</b>	<b>9 655,51</b>	<b>26 265,63</b>	<b>1 078,95</b>	<b>41 938,49</b>	<b>4 249,35</b>	<b>145 723,86</b>	<b>4 061,86</b>	<b>68 218,50</b>	<b>26 960,58</b>	<b>84 511,87</b>	<b>199,62</b>	<b>5 586,12</b>	<b>192,86</b>	<b>4 039,99</b>	<b>450 567,65</b>
<b>TOTAL À COURT TERME</b>	<b>1 800,27</b>	<b>92 969,91</b>	<b>5 529,73</b>	<b>5 218,82</b>	<b>1 627,10</b>	<b>92 888,10</b>	<b>215,55</b>	<b>487 852,67</b>	<b>949,43</b>	<b>128 522,19</b>	<b>19 012,23</b>	<b>234 610,62</b>	<b>3,26</b>	<b>3 800,91</b>	<b>274,04</b>	<b>17 886,93</b>	<b>1 093 161,76</b>
<b>TOTAL À MOYEN ET LONG TERME</b>	<b>5 250,53</b>	<b>246 040,53</b>	<b>26 293,81</b>	<b>51 608,58</b>	<b>969,52</b>	<b>167 166,48</b>	<b>16 417,23</b>	<b>667 637,95</b>	<b>1 292,69</b>	<b>232 281,83</b>	<b>66 562,29</b>	<b>506 030,37</b>	<b>55,35</b>	<b>26 709,97</b>	<b>1 788,13</b>	<b>90 588,85</b>	<b>2 106 694,11</b>
<b>TOTAL DÉCOUVERTS</b>	<b>12 159,58</b>	<b>11 764,56</b>	<b>3 553,98</b>	<b>5 618,03</b>	<b>13 700,75</b>	<b>108 414,23</b>	<b>47 173,11</b>	<b>1 094 657,35</b>	<b>2 168,53</b>	<b>63 090,82</b>	<b>326,06</b>	<b>121 725,69</b>	<b>96,38</b>	<b>1 170,69</b>	<b>6 860,97</b>	<b>11 114,03</b>	<b>1 503 594,75</b>
<b>I. TOTAL CRÉDIT DE DÉCAISSEMENTS</b>	<b>30 030,75</b>	<b>367 839,11</b>	<b>45 033,02</b>	<b>88 711,06</b>	<b>17 376,31</b>	<b>410 407,29</b>	<b>68 055,24</b>	<b>2 395 871,83</b>	<b>8 472,51</b>	<b>492 113,35</b>	<b>112 861,16</b>	<b>946 878,55</b>	<b>354,61</b>	<b>37 267,69</b>	<b>9 115,99</b>	<b>123 629,81</b>	<b>5 154 018,28</b>
<b>II. CRÉDITS D'ENGAGEMENT:</b>	<b>-</b>	<b>322 138,98</b>	<b>-</b>	<b>350,66</b>	<b>500,00</b>	<b>32 677,70</b>	<b>4 078,47</b>	<b>466 521,85</b>	<b>-</b>	<b>3 248,07</b>	<b>9 004,99</b>	<b>10 283,95</b>	<b>-</b>	<b>125,97</b>	<b>-</b>	<b>1 167,65</b>	<b>850 098,29</b>
<b>1. CRÉDITS DOCUMENTAIRES À L'IMPORTATION:</b>	<b>-</b>	<b>229 835,10</b>	<b>-</b>	<b>-</b>	<b>-</b>	<b>1 408,24</b>	<b>-</b>	<b>19 631,02</b>	<b>-</b>	<b>171,53</b>	<b>-</b>	<b>-</b>	<b>-</b>	<b>-</b>	<b>-</b>	<b>-</b>	<b>251 045,89</b>
<b>- PAYABLES À L'EMBARQUEMENT</b>	<b>-</b>	<b>-</b>	<b>-</b>	<b>-</b>	<b>-</b>	<b>-</b>	<b>-</b>	<b>8 279,63</b>	<b>-</b>	<b>-</b>	<b>-</b>	<b>-</b>	<b>-</b>	<b>-</b>	<b>-</b>	<b>-</b>	<b>8 279,63</b>
<b>- PAYABLES À DÉLAI D'EMBARQUEMENT</b>	<b>-</b>	<b>229 835,10</b>	<b>-</b>	<b>-</b>	<b>-</b>	<b>1 408,24</b>	<b>-</b>	<b>11 351,38</b>	<b>-</b>	<b>171,53</b>	<b>-</b>	<b>-</b>	<b>-</b>	<b>-</b>	<b>-</b>	<b>-</b>	<b>242 766,25</b>
<b>2. CRÉDITS DOCUMENTAIRES À L'EXPORTATION</b>	<b>-</b>	<b>6 202,34</b>	<b>-</b>	<b>-</b>	<b>-</b>	<b>1 080,78</b>	<b>-</b>	<b>8 773,20</b>	<b>-</b>	<b>-</b>	<b>-</b>	<b>-</b>	<b>-</b>	<b>-</b>	<b>-</b>	<b>-</b>	<b>16 056,33</b>
<b>3. AUTRES (LITRES DE GARANTIE ET AUTRES CAUTIONS)</b>	<b>-</b>	<b>86 101,54</b>	<b>-</b>	<b>350,66</b>	<b>500,00</b>	<b>30 188,67</b>	<b>4 078,47</b>	<b>438 117,63</b>	<b>-</b>	<b>3 076,54</b>	<b>9 004,99</b>	<b>10 283,95</b>	<b>-</b>	<b>125,97</b>	<b>-</b>	<b>1 167,65</b>	<b>582 996,07</b>

**Tableau IV.15 bis****ENCOURS DES CRÉDITS À DÉCAISSEMENT SUIVANT LES MONNAIES DE CONTRAT**  
(En millions de CDF)

Rubriques	2 018				2 019						
	MARS	JUIN	SEPTEMBRE	DÉCEMBRE	JANVIER	FÉVRIER	MARS	AVRIL	MAI	JUIN	JUILLET
- Crédits en Monnaie Nationale	235 080	211 319	210 326	278 427	220 605	270 190	263 801	256 022	256 022	256 022	256 022
- Crédits en Monnaies Etrangères	3 120 207	3 323 976	3 646 450	3 979 028	3 854 495	3 904 059	4 011 217	4 065 150	4 065 150	4 065 150	4 065 150
- Provisions	332 340	443 834	446 761	434 792	203 517	450 175	442 014	439 091	439 091	439 091	439 091
- Total des crédits à décaissement *	3 355 286	3 535 295	3 856 776	4 257 455	4 075 100	4 174 249	4 275 018	4 321 172	4 321 172	4 321 172	4 321 172

Source: Banque Centrale du Congo. A partir du bilan comptable agrégé des bnauges commerciales.

\* Nets des provisions.

**Tableau IV.16****LES EMPLOIS DES AUTRES INSTITUTIONS DE DÉPÔTS**  
(En millions de CDF)

Rubriques	2 018				2 019						
	MARS	JUIN	SEPTEMBRE	DÉCEMBRE	JANVIER	FÉVRIER	MARS	AVRIL	MAI	JUIN	JUILLET
- Réserves obligatoires des banques à la B.C.C	636 718	682 132	778 032	836 222	847 685	860 298	876 613	938 111	905 133	964 191	1 002 087
- Réserves libres des banques à la B.C.C	127 474	66 235	42 191	-36 138	33 366	91 670	91 555	114 565	190 975	170 593	102 883
- Encours du crédit à l'économie (r )	3 355 286	3 535 295	3 856 776	4 257 455	4 075 100	4 174 249	4 275 018	4 321 172	4 321 172	4 321 172	4 321 172

Source: Banque Centrale du Congo.

**Tableau IV.17****TAUX D'INTÉRÊT APPLIQUÉS PAR LA BCC SUR LE MARCHÉ MONÉTAIRE (1)**

	2 018				2 019						
	MARS	JUIN	SEPTEMBRE	DÉCEMBRE	JANVIER	FÉVRIER	MARS	AVRIL	MAI	JUIN	JUILLET
<b>1. TAUX DÉBITEURS<sup>(2)</sup></b>											
a) Facilités permanentes	21,00	15,00	15,00	15,00	15,00	10,00	15,00	10,00	10,00	10,00	10,00
b) Prêts à court terme (Taux directeur)	20,00	14,00	14,00	14,00	14,00	14,00	14,00	9,00	9,00	9,00	9,00
<b>2. TAUX CRÉDITEURS</b>											
Taux des Bons BCC <sup>(3)</sup>											
- à 7 jours	6,00	3,04	0,58	1,57	1,57	4,50	7,00	1,00	1,00	0,50	0,62
- à 28 jours	-	-	-	4,00	4,00	4,50	3,75	2,77	-	-	-
- à 84 jours	19,13	14,00	12,30	10,00	10,00	7,00	5,00	3,75	-	-	-

Source: Banque Centrale du Congo.

(1) Depuis le 25 février 2005, les anciens guichets de call money et d'avances en comptes courants ont été fusionnés en un seul guichet dénommé "facilités permanentes" et le guichet de réescompte est devenu "prêts à court terme".

(2) Il s'agit des taux à fin période.

(3) Il s'agit des taux moyens pondérés issus des adjudications des Bons BCC.



**Graphique IV.1 TAUX DE CROISSANCE MENSUELLE DE LA MASSE MONÉTAIRE**  
(En %)

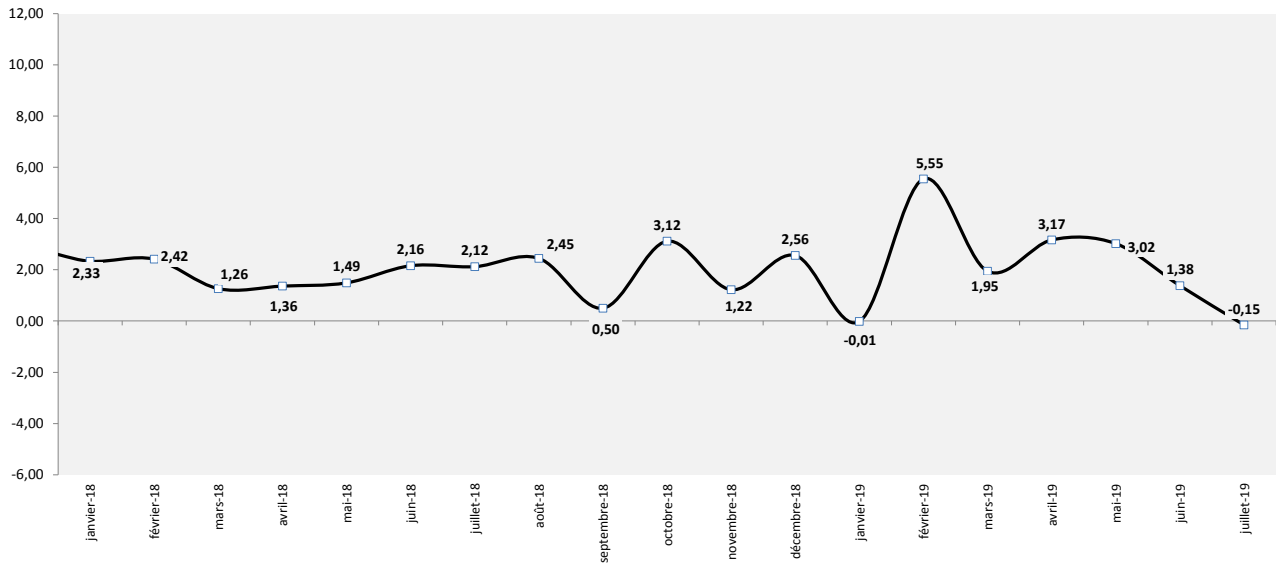

Source : Tableau IV.1.

**Graphique IV.2 STRUCTURE DES DÉPÔTS DES AUTRES INSTITUTIONS DE DÉPÔTS**  
(En %)

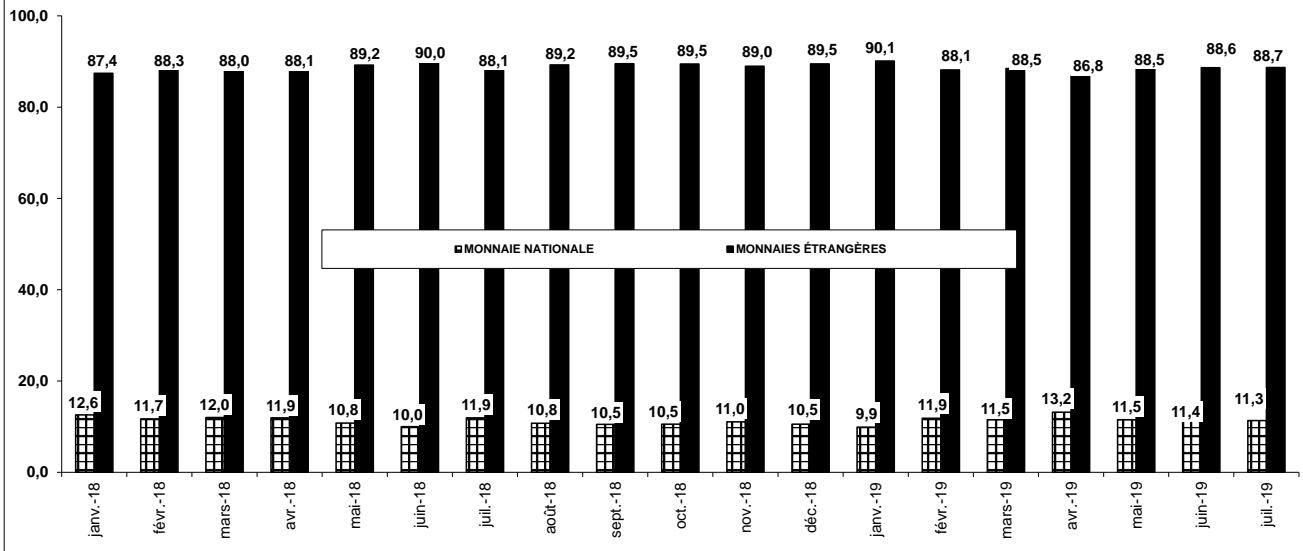

Source : Tableau IV.6

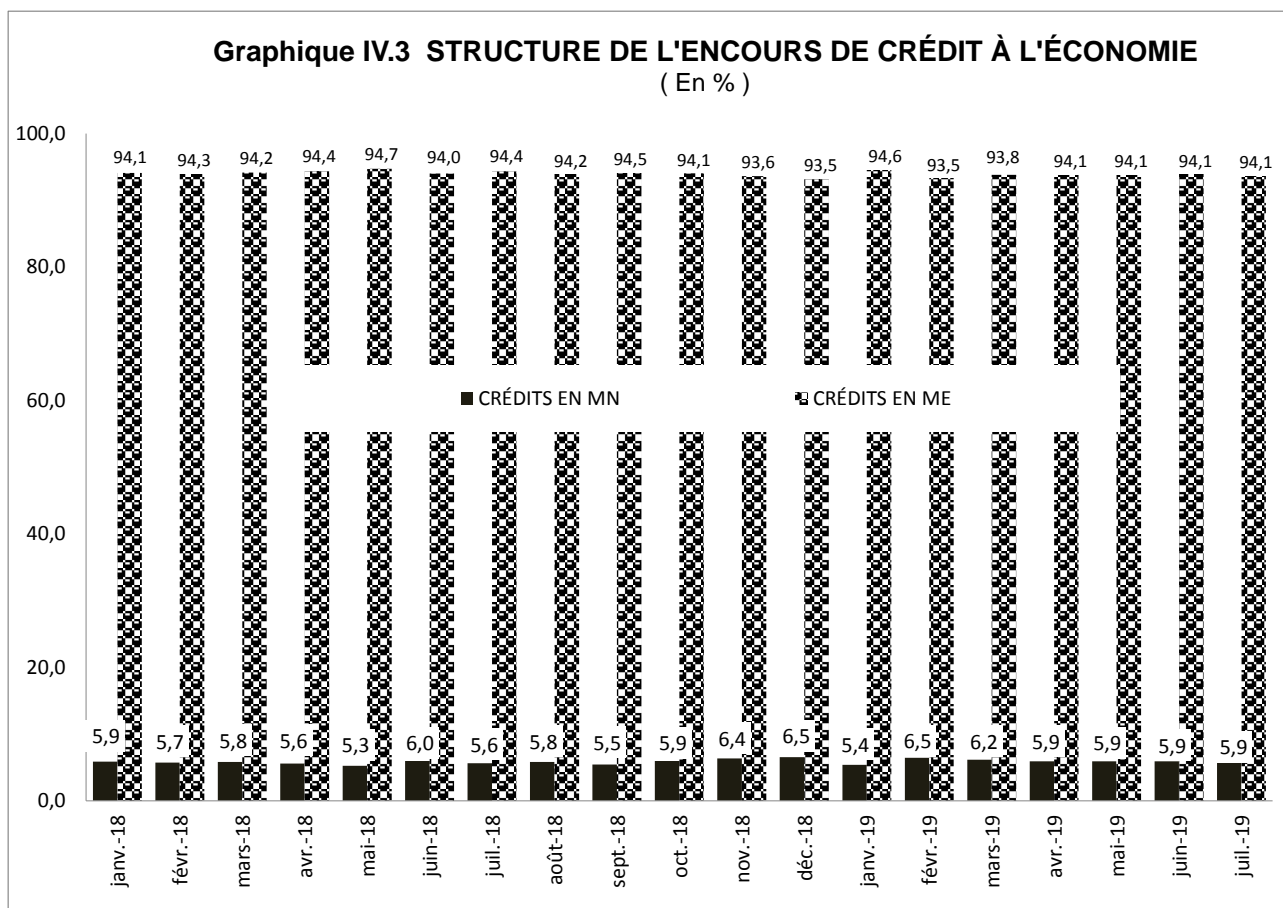

Source : Tableau IV. 15 bis

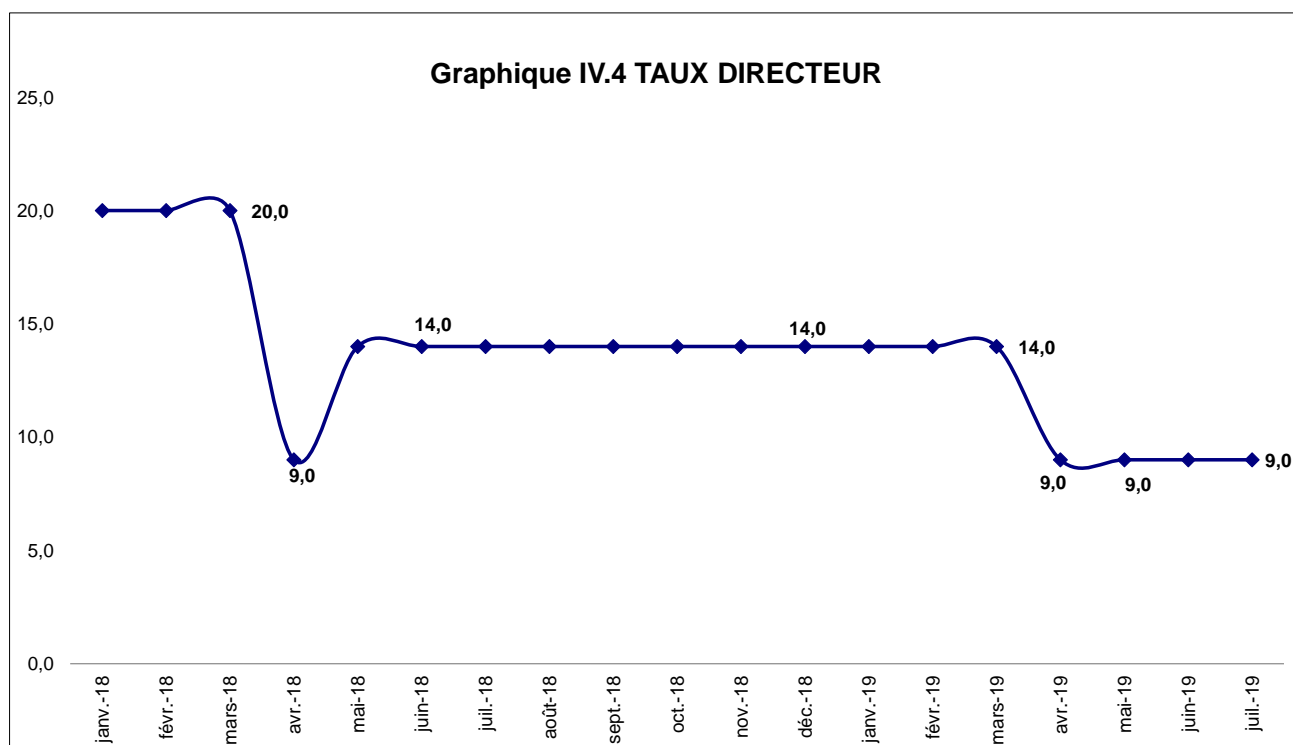

Source : Tableau IV. 17



BANQUE CENTRALE DU CONGO, Siège de Kinshasa