

BANQUE CENTRALE DU CONGO
DIRECTION GÉNÉRALE DE LA POLITIQUE MONÉTAIRE ET DES OPÉRATIONS BANCAIRES
DIRECTION DE LA RECHERCHE ET DES STATISTIQUES

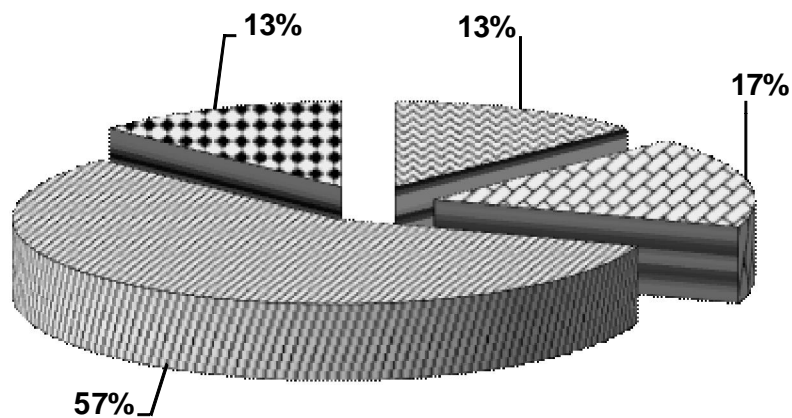

**BULLETIN MENSUEL D'INFORMATIONS
STATISTIQUES**

MARS 2017



Kinshasa, le 15 avril 2017

BANQUE CENTRALE DU CONGO
DIRECTION GÉNÉRALE DE LA POLITIQUE MONÉTAIRE ET DES OPÉRATIONS BANCAIRES
DIRECTION DE LA RECHERCHE ET DES STATISTIQUES

BULLETIN MENSUEL D'INFORMATIONS
STATISTIQUES
MARS 2017

Kinshasa, le 15 avril 2017

BULLETIN MENSUEL D'INFORMATIONS STATISTIQUES

| | |
|------------------------|--|
| <i>Adresse</i> | <i>563, Boulevard Colonel Tshatshi Kinshasa-Gombe République Démocratique du Congo</i> |
| <i>Adresse postale</i> | <i>B.P. 2697</i> |
| <i>Téléphone</i> | <i>(243) 810 516 452 (243) 818 105 970 (243) 815 047 242 (243) 813 027 993</i> |
| <i>Site web</i> | <i>http://www.bcc.cd</i> |

Le Bulletin mensuel d'informations statistiques a été élaboré par la Direction de la Recherche et des Statistiques sous la responsabilité et la supervision de la Direction Générale de la Politique Monétaire et des Opérations Bancaires.

Tous droits réservés. Les reproductions à usage pédagogique et non commercial sont autorisées sous réserve de citer la source.

AVERTISSEMENT

I. Signes conventionnels utilisés dans les tableaux statistiques:

| | |
|-----|----------------------------------|
| ... | renseignement non disponible |
| - | renseignement nul |
| p | renseignement provisoire |
| e | estimation |
| a | chiffre inférieur à l'unité |
| c | carat |
| r | rectifié |
| t | tonne |
| tm | tonne métrique |
| m3 | mètre cube |
| brl | baril |
| ot | once troy |
| Eur | euro |
| XDR | Droits de Tirages Spéciaux (DTS) |
| USD | dollar américain |
| GBP | livre sterling |
| CDF | franc congolais (Fc) |
| MN | monnaie nationale |
| ME | monnaies étrangères |
| BTR | billet de trésorerie |

II. Principales abréviations utilisées:

| | |
|-----------|--|
| GCM | Gécamines |
| INS | Institut National de la Statistique |
| IRES | Institut de Recherches Economiques et Sociales |
| OCC | Office Congolais de Contrôle |
| ONC | Office National du Café |
| PIB | Produit intérieur brut |
| CEEC | Centre d'Evaluation, d'Expertise et de Certification des Substances Minérales précieuses et Semi-Précieuses |
| C.F.M.K. | Chemin de Fer Matadi Kinshasa |
| AID | Autres Institutions de Dépôts (Banques créatrices de monnaie) |
| BCC | Banque Centrale du Congo |
| CADECO | Caisse d'Epargne du Congo |
| S.N.EL | Société Nationale d'Electricité |
| REGIDESO | Régie de Distribution d'Eau |
| RVF | Régie des Voies Fluviales |
| SCTP | Société Commerciale des Transports et des Ports (ex ONATRA) |
| SEP-CONGO | Services des Entreprises Pétrolières Congolaises |
| SOCIR | Société Congolo-Italienne de Raffinage |

TABLE DES MATIERES

PAGES

STATISTIQUES ECONOMIQUES, FINANCIERES ET MONETAIRES A FIN MARS 2017

I. EVOLUTION DE L'ACTIVITE ECONOMIQUE

| | | |
|-----|---|-------|
| 1. | Evolution de la croissance économique et de la population | 1 |
| 2. | Production minière et métallurgique..... | 2 |
| 3. | Production agricole d'exportation et d'industries alimentaires..... | 3 |
| 4. | Production et consommation du ciment..... | 4 |
| 5. | Production de la raffinerie d'hydrocarbure..... | 5 |
| 6. | Production et consommation d'eau et d'électricité..... | 6 |
| 7. | Consommation des produits pétroliers..... | 7 |
| 8. | Evolution des principaux indices d'activité économique..... | 8 |
| 9. | Evolution des indices de volume de la consommation..... | 9 |
| 10. | Volume des produits enregistrés à l'arrivée au port public de Kinshasa..... | 10 |
| 11. | Volume des marchandises embarquées et débarquées au port de Matadi..... | 11 |
| 12. | Trafic des marchandises et voyageurs par la SCTP..... | 12 |
| 13. | Indice hebdomadaire des prix de détail à Kinshasa établi par la BCC..... | 13 |
| 14. | Indice hebdomadaire des prix de détail à Lubumbashi établi par la BCC..... | 14 |
| 15. | Indice hebdomadaire des prix de détail à Goma établi par la BCC..... | 15 |
| 16. | Indice hebdomadaire des prix de détail à Bukavu établi par la BCC..... | 16 |
| 17. | Indice hebdomadaire des prix de détail à Kisangani établi par la BCC..... | 17 |
| 18. | Indice hebdomadaire des prix de détail à Bandundu établi par la BCC..... | 18 |
| 19. | Indice hebdomadaire des prix de détail à couverture nationale établi par la BCC..... | 19 |
| 20. | Variations mensuelles de l'indice hebdomadaire des prix moyen de détail à Kinshasa calculées par la BCC (par groupes d'articles)..... | 20 |
| 21. | Indice des prix de détail à Kinshasa établis par l'IRES..... | 21 |
| 22. | Indice des prix à la consommation des ménages à Kinshasa établi par US-EMBASSY, Econ..... | 22 |
| 23. | Variations des indices des prix à la consommation | 23 |
| 24. | Evolution des prix produits pétroliers..... | 24 |
| 25. | Indice des prix moyens des produits pétroliers..... | 25 |
| 26. | Evolution des tarifs d'eau..... | 26 |
| 27. | Evolution des tarifs d'électricité..... | 27 |
| 28. | Aperçu graphique..... | 28-31 |

II. FINANCES PUBLIQUES

| | | |
|----|--|-------|
| 1. | Situation de Trésorerie de l'Etat..... | 32-33 |
| 2. | Recettes publiques..... | 34-35 |
| 3. | Dépenses publiques..... | 36-37 |
| | Aperçu graphique..... | 38-40 |

III. RELATIONS ECONOMIQUES EXTERIEURES

| | | |
|--------|--|----|
| 1. | Evolution mensuelle des cours moyens de la monnaie nationale par rapport au USD..... | 41 |
| 2. | Evolution du taux de change du dollar sur le marché..... | 42 |
| 3. | Variations moyennes mensuelles des cours de change en pourcentage..... | 43 |
| 4. | Cours moyens de change interbancaires..... | 44 |
| 5. | Volume des transactions sur le marché de change..... | 45 |
| 6. | Exécution du budget en devises de la Banque Centrale du Congo..... | 46 |
| 7. | Position nette de change des banques agréées..... | 47 |
| 8. | Evolution des cours des matières premières d'origine minérale..... | 48 |
| 8 bis. | Evolution des cours des matières premières d'origine agricole..... | 48 |
| 9. | Evolution des valeurs d'exportation du diamant..... | 49 |
| 10. | Service de la dette par groupes de créanciers..... | 50 |

| | | |
|------------|--|-------|
| 11. | Evolution mensuelle du service de la dette par groupes de créanciers..... | 51 |
| 12. | Evolution mensuelle des réserves de change..... | 52 |
| | Aperçu graphique..... | 53-54 |
| IV. | MONNAIE ET CREDIT | |
| 1. | Situation des institutions des dépôts en millions de CDF..... | 55 |
| 2. | Liquidités monétaires et quasi-monétaires..... | 56 |
| 3. | Situation des institutions des dépôts en millions de USD..... | 57 |
| 4. | Bilan analytique de la Banque Centrale du Congo..... | 58 |
| 5. | Situation nette de la Banque Centrale du Congo..... | 59 |
| 6. | Situation nette des Autres Institutions des Dépôts(AID)..... | 60 |
| 7. | Ventilation des émissions monétaires par coupure..... | 61 |
| 8. | Ventilation des émissions monétaires en volume..... | 62 |
| 9. | Origine des variations de la masse monétaire en milliers de CDF..... | 63 |
| 10. | Origine des variations de la masse monétaire en pourcentage..... | 64 |
| 11. | Situation des Avoirs Extérieurs Nets des organismes monétaires..... | 65 |
| 12. | Avoirs Extérieurs Nets de la Banque Centrale du Congo en millions de CDF..... | 66 |
| 13. | Avoirs Extérieurs Nets de la Banque Centrale du Congo en millions de USD..... | 67 |
| 14. | Guichets de refinancement en millions de CDF..... | 68 |
| 15. | Analyse des concours à l'économie..... | 69 |
| 16. | Encours des crédits à décaissement suivant les monnaies de contrat..... | 70 |
| 17. | Les emplois des Autres Institutions de Dépôts (AID)..... | 71 |
| 18. | Taux d'intérêt appliqués par la Banque Centrale du Congo..... | 72 |
| 19. | Taux d'intérêt appliqués par les AID sur les transactions en monnaie nationale..... | 73 |
| 20. | Taux d'intérêt appliqués par les AID sur les transactions en monnaie étrangères..... | 73 |
| | Aperçu graphique..... | 74-75 |

Tableau I.1.

EVOLUTION DE LA CROISSANCE ECONOMIQUE ET DE LA POPULATION

| | 2005 | 2006 | 2007 | 2008 | 2009 | 2010 | 2011 | 2012 (p) | 2013 (p) | 2014 (p) | 2015 (p) | 2016 (e) | 2017 (1)(e) |
|---|-----------------|-----------------|-----------------|------------------|------------------|------------------|------------------|------------------|------------------|------------------|------------------|------------------|-------------|
| Produit Intérieur Brut (à prix courants) (en milliards de CDF) (en milliards de USD) | 5 670,1 12,0 | 6 767,5 14,5 | 8 648,9 16,7 | 11 067,6 19,7 | 15 101,2 18,7 | 19 536,7 21,6 | 23 759,4 25,8 | 26 954,6 29,3 | 30 051,2 32,7 | 33 224,0 35,9 | 35 111,2 37,9 | 37 936,2 37,5 | ... |
| P.I.B./habitant (en USD courants) | 221,5 | 260,1 | 292,7 | 335,3 | 309,6 | 346,8 | 404,2 | 446,2 | 484,0 | 514,0 | 446,0 | 430,9 | ... |
| Produit Intérieur Brut (à prix constants de 2005) (en milliards de CDF) (en milliards de USD) | 5 670,1 12,0 | 5 971,8 12,6 | 6 345,6 13,4 | 6 740,6 14,2 | 6 933,1 14,6 | 7 425,9 15,7 | 7 936,4 16,8 | 8 498,8 17,9 | 9 219,7 19,5 | 10 092,8 21,3 | 10 790,9 22,8 | 11 049,9 23,3 | ... |
| Taux de croissance du P.I.B. (en %) | 6,3 | 5,3 | 6,3 | 6,2 | 2,9 | 7,1 | 6,9 | 7,1 | 8,5 | 9,5 | 6,9 | 2,4 | ... |
| P.I.B. / habitant (en USD constant de 2005) | 221,5 | 226,7 | 234,2 | 218,1 | 217,8 | 215,0 | 222,6 | 230,5 | 241,9 | 256,1 | 267,9 | 267,6 | ... |
| Taux de croissance du P.I.B / hab. (en %) | 3,3 | 2,4 | 3,3 | -6,9 | -0,1 | -1,3 | 3,5 | 3,6 | 4,9 | 5,9 | 4,6 | -0,1 | ... |
| Taux d'inflation fin période (*) | 21,3 | 18,2 | 10,0 | 27,6 | 53,4 | 9,8 | 15,4 | 5,7 | 1,1 | 1,3 | 1,6 | 25,0 | 28,4 |
| Taux d'inflation moyenne annuelle (*) | 21,6 | 13,1 | 16,7 | 18,0 | 46,1 | 23,5 | 15,5 | 9,3 | 1,2 | 1,2 | 1,4 | 12,1 | ... |
| Population résidente (**) (en milliers d'habitants) | 54 030,0 | 55 590,0 | 57 190,0 | 65 231,9 | 67 188,9 | 72 884,0 | 75 259,0 | 77 817,0 | 80 462,0 | 83 197,0 | 85 026,0 | 87 151,7 | 89 592,0 |
| Taux de croissance de la population résidente | 2,9 | 2,9 | 2,9 | 2,9 | 2,8 | 2,8 | 2,8 | 2,8 | 2,7 | 3,4 | 2,2 | 2,5 | 2,8 |

Source : Direction de la Recherche et des Statistiques, Service des Statistiques Economiques.

(*) Pour l'inflation en 2017, il s'agit respectivement des taux en glissement et en moyenne annuels calculés par la BCC à la 4ème semaine de mars 2017.

(**) Source : Fonds des Nations Unies pour la population (FNUAP).

(1) Estimations sur base des réalisations de production à fin décembre 2016.

Tableau I.2.

PRODUCTION MINIERE ET HYDROCARBURE

| PERIODES | Cuivre (t.m.) | Cobalt (t.m.) | Zinc (t.m.) | Diamant Industriel (1000 c) | Diamant artisanal (1000 c) | Or brut (Kilo) | Cassitérite (t.m.) | Wolframite (t.m.) | Coltan (t.m.) | Pétrole brut (brls) |
|-----------------|------------------|------------------|----------------|-----------------------------------|----------------------------------|-------------------|-----------------------|----------------------|------------------|---------------------------|
| 2005 | 28 462 | 16 242 | 15 109 | 5 760 | 29 447 | 2 244 | 8 950 | 484,7 | 152,2 | 9 216 249 |
| 2006 | 97 360 | 15 384 | 33 784 | 2 914 | 26 034 | 254 | 8 439 | 1 311,7 | 390,4 | 9 008 848 |
| 2007 | 96 391 | 17 886 | 33 809 | 1 047 | 27 223 | 122 | 14 694 | 1 193,7 | 393,5 | 8 816 314 |
| 2008 | 335 066 | 42 461 | 15 465 | 806,6 | 20 146 | 150 | 19 719 | 715,0 | 630,0 | 8 365 264 |
| 2009 | 309 181 | 56 258 | 19 636 | 1 008,5 | 16 871 | 220 | 15 512 | 351,8 | 463,7 | 9 382 311 |
| 2010 | 497 537 | 97 693 | 9 223 | 912 | 16 051 | 173,8 | 16 963 | 77,0 | 279,0 | 8 628 042 |
| 2011 | 499 198 | 99 475 | 14 758 | 997,3 | 17 601 | 414 | 18 598 | 45,2 | 382,9 | 8 557 920 |
| 2012 | 619 942 | 86 433 | 10 572 | 569,3 | 19 154 | 4 529 | 18 981 | 71,0 | 585,5 | 8 545 450 |
| Janvier | 53 576 | 14 490 | 1 100 | 24,08 | 1 361 | 353 | 1 552,5 | - | 12,6 | 721 722 |
| Février | 42 160 | 7 685 | 710 | 40,43 | 2 358 | 322 | 1 578,7 | 4,0 | 42,7 | 584 941 |
| Mars | 45 108 | 7 225 | 1 145 | 53,90 | 1 943 | 404 | 1 272,4 | - | 79,4 | 674 677 |
| Avril | 44 876 | 6 726 | 936 | 112,43 | 1 100 | 322 | 1 272,4 | - | 47,1 | 688 019 |
| Mai | 46 119 | 6 491 | 559 | 62,20 | 1 222 | 178 | 1 757,8 | 32,0 | 112,7 | 708 290 |
| Juin | 44 746 | 7 075 | 1 352 | 63,37 | 1 034 | 411 | 1 606,0 | 9,0 | 17,0 | 719 772 |
| Juillet | 52 413 | 8 079 | 1 333 | 74,66 | 1 661 | 483 | 1 763,1 | 12,0 | 14,0 | 767 267 |
| Août | 52 300 | 7 239 | 984 | 40,63 | 1 508 | 327 | 1 645,2 | 14,0 | 77,4 | 771 762 |
| Septembre | 51 848 | 6 457 | 787 | 25,14 | 1 906 | 357 | 1 949,0 | - | 40,0 | 739 095 |
| Octobre | 62 001 | 5 393 | 702 | 25,29 | 2 031 | 386 | 1 572,0 | - | 35,1 | 734 852 |
| Novembre | 57 431 | 5 350 | 233 | 21,92 | 1 853 | 553 | 1 559,0 | - | 68,1 | 704 579 |
| Décembre | 67 363 | 4 223 | 731 | 25,19 | 1 176 | 433 | 1 453,0 | - | 39,4 | 730 473 |
| 2013 | 922 016 | 76 593 | 12 114 | 245,77 | 16 653 | 6 112 | 6 231 | 115,3 | 500,0 | 8 351 350 |
| Janvier | 59 364 | 5 958 | 556 | 26,18 | 931 | 191 | 369,3 | 41,2 | 10,7 | 764 429 |
| Février | 59 147 | 5 498 | 673 | 85,97 | 1 199 | 228 | 657,1 | 2,0 | 52,1 | 686 073 |
| Mars | 69 221 | 5 420 | 561 | 25,53 | 1 231 | 326 | 251,3 | 11,7 | 40,2 | 722 474 |
| Avril | 86 404 | 9 232 | 950 | 17,56 | 1 273 | 199 | 608,0 | 7,3 | 93,7 | 678 948 |
| Mai | 79 492 | 7 537 | 568 | 10,33 | 1 398 | 264 | 628,3 | 2,5 | 17,8 | 709 473 |
| Juin | 73 474 | 6 040 | 801 | 13,02 | 1 343 | 275 | 762,3 | 1,5 | 90,9 | 694 238 |
| Juillet | 81 280 | 7 667 | 1 605 | 5,96 | 1 392 | 279 | 492,3 | 11,0 | 25,3 | 659 976 |
| Août | 68 149 | 6 149 | 1 581 | 9,11 | 1 470 | 232 | 545,8 | 6,3 | 42,3 | 707 917 |
| Septembre | 82 465 | 5 558 | 1 234 | 18,34 | 1 735 | 271 | 516,9 | 8,6 | 32,8 | 720 706 |
| Octobre | 105 920 | 6 123 | 1 018 | 10,10 | 1 679 | 634 | 452,2 | 7,4 | 35,9 | 675 345 |
| Novembre | 79 617 | 5 785 | 1 432 | 12,16 | 1 560 | 1 534 | 475,4 | 8,0 | 31,5 | 656 587 |
| Décembre | 77 483 | 5 625 | 1 135 | 11,50 | 1 443 | 1 678 | 472,6 | 7,7 | 26,7 | 675 183 |
| 2014 (P) | 1 030 129 | 75 560 | 12 737 | 244,04 | 14 689 | 23 937 | 7 295 | 16,3 | 1 140,4 | 8 362 023 |
| Janvier | 84 880 | 6 053 | 1 212 | 9,86 | 1 279 | 1 766 | 649,0 | 1,9 | 116,7 | 675 225 |
| Février | 75 117 | 4 808 | 910 | 16,66 | 1 687 | 1 727 | 438,8 | 3,0 | 37,9 | 630 367 |
| Mars | 76 058 | 5 485 | 1 252 | 22,69 | 1 100 | 1 479 | 831,8 | 4,6 | 43,5 | 705 973 |
| Avril | 86 601 | 5 525 | 1 087 | 22,50 | 893 | 1 040 | 562,4 | 0,6 | 167,1 | 688 757 |
| Mai | 89 538 | 6 494 | 1 190 | 21,44 | 1 567 | 1 687 | 813,9 | 0,4 | 163,3 | 700 199 |
| Juin | 83 244 | 6 550 | 900 | 22,68 | 1 622 | 1 801 | 514,6 | 2,0 | 167,3 | 736 075 |
| Juillet | 100 076 | 6 586 | 1 111 | 22,33 | 926 | 1 930 | 714,3 | 1,8 | 137,3 | 719 101 |
| Août | 87 065 | 6 387 | 1 283 | 19,74 | 670 | 2 371 | 880,0 | 2,0 | 170,2 | 718 055 |
| Septembre | 80 677 | 6 248 | 855 | 21,15 | 988 | 2 382 | 1 000,4 | - | 101,7 | 692 717 |
| Octobre | 97 281 | 7 257 | 1 134 | 21,79 | 1 317 | 2 205 | 446,3 | - | 27,6 | 680 047 |
| Novembre | 83 665 | 7 117 | 1 294 | 21,66 | 1 686 | 2 102 | 322,0 | - | 7,8 | 705 550 |
| Décembre | 85 929 | 7 050 | 507 | 21,54 | 954 | 3 446 | 121,9 | - | 0,0 | 709 958 |
| 2015 (P) | 1 039 007 | 83 529 | 12 675 | 1 505,37 | 14 284 | 31 791 | 8 304 | 106,4 | 2 102 | 8 247 348 |
| Janvier | 100 817 | 6 842 | 758 | 86,58 | 824 | 2 397 | 979,2 | - | 108,5 | 738 979 |
| Février | 83 447 | 6 087 | 1 290 | 113,83 | 763 | 2 534 | 581,3 | - | 118,8 | 648 857 |
| Mars | 89 937 | 7 388 | 776 | 103,44 | 1 404 | 2 870 | 510,6 | - | 174,5 | 700 083 |
| Avril | 86 583 | 6 893 | 1 146 | 123,00 | 1 175 | 2 161 | 637,3 | - | 224,6 | 661 600 |
| Mai | 75 749 | 6 084 | 1 002 | 114,74 | 1 006 | 3 122 | 663,4 | 25,9 | 254,2 | 720 214 |
| Juin | 103 385 | 7 460 | 1 343 | 127,87 | 1 248 | 3 117 | 610,0 | 24,5 | 209,3 | 684 494 |
| Juillet | 96 945 | 7 008 | 1 428 | 148,12 | 686 | 2 217 | 677,6 | 4,2 | 179,4 | 705 502 |
| Août | 81 583 | 7 134 | 1 512 | 166,67 | 666 | 2 716 | 640,6 | 8,2 | 188,8 | 673 343 |
| Septembre | 88 263 | 7 531 | 1 035 | 145,23 | 1 862 | 3 035 | 642,9 | 8,7 | 173,4 | 630 796 |
| Octobre | 80 571 | 7 086 | 1 319 | 1,75 | 1 227 | 2 168 | 957,7 | 9,1 | 122,8 | 707 932 |
| Novembre | 76 436 | 6 867 | 881 | 205,65 | 1 460 | 2 601 | 672,4 | 1,8 | 144,1 | 688 269 |
| Décembre | 75 291 | 7 151 | 187 | 168,50 | 1 965 | 2 852 | 730,5 | 24,0 | 203,6 | 687 279 |
| 2016 (P) | 1 023 687 | 68 822 | 12 587 | 3 146 | 12 377 | 30 664 | 11 824 | 153,9 | 2 414 | 7 837 049 |
| Janvier | 71 059 | 5 446 | 300 | 221,4 | 941 | 2 167 | 552,2 | - | 117,6 | 682 407 |
| Février | 73 616 | 4 685 | - | 272,5 | 1 152 | 2 410 | 550,9 | 1,0 | 156,2 | 637 380 |
| Mars | 77 204 | 4 323 | 1 173 | 225,6 | 976 | 2 336 | 885,9 | 0,5 | 155,4 | 692 302 |
| Avril | 93 651 | 4 745 | 672 | 221,2 | 515 | 1 951 | 719,8 | 8,0 | 302,4 | 660 069 |
| Mai | 85 081 | 4 992 | 948 | 331,6 | 1 059 | 2 227 | 956,9 | 5,6 | 341,8 | 667 256 |
| Juin | 81 123 | 6 886 | 1 095,67 | 248,0 | 1 167 | 2 811 | 905,0 | 10,3 | 328,5 | 655 149 |
| Juillet | 94 240 | 6 688 | 1 329 | 234,8 | 1 144 | 2 610 | 1 062,2 | 16,5 | 134,7 | 664 175 |
| Août | 92 068 | 6 478 | 1 507 | 245,0 | 917 | 2 642 | 1 265,5 | 25,4 | 132,1 | 664 003 |
| Septembre | 92 149 | 6 021 | 1 770 | 309,1 | 1 446 | 2 839 | 1 325,0 | 22,2 | 151,5 | 631 011 |
| Octobre | 91 756 | 6 743 | 1 580 | 289,3 | 1 729 | 2 578 | 1 277,8 | 21,9 | 161,1 | 662 876 |
| Novembre | 89 675 | 6 194 | 937 | 288,2 | 421 | 3 219 | 1 330,8 | 21,8 | 240,6 | 618 383 |
| Décembre | 82 064 | 5 621 | 1 274 | 258,8 | 911 | 2 874 | 992,5 | 20,8 | 192,2 | 602 038 |
| 2017 (P) | 171 578 | 11 852 | 2 936 | - | - | - | - | - | - | 640 523 |
| Janvier | 91 729 | 6 546 | 1 781 | ... | ... | ... | ... | ... | ... | 640 523 |
| Février | 79 850 | 5 306 | 1 156 | ... | ... | ... | ... | ... | ... | ... |
| Mars | 102 737 | 6 775 | 1 324 | ... | ... | ... | ... | ... | ... | ... |

Sources : Ministère des Mines, C.E.E.C., Sociétés Minières et Sociétés pétrolières.

Tableau I.3.

PRODUCTION AGRICOLE D'EXPORTATION ET D'INDUSTRIES ALIMENTAIRES

| PERIODES | CAFE (t) | | | CACAO (t) | CAOUT-CHOUC (t) | HUILE DE (t) | | BOIS (m ³) | | | FARINE DE FROMENT (t) | BOISSONS (hl) | |
|-----------------|--------------|--------------|---------------|--------------|-----------------|---------------|--------------|------------------------|---------------|--------------|-----------------------|------------------|------------------|
| | Robusta | Arabica | Total | | | PALME | PALMI-STES | Grumes | Sciés | Placages | | ALCOOL. | GAZEUSES |
| 2005 | 4 309 | 3 883 | 8 192 | 1 289 | 5 578 | 17 531 | 111 | 117 844 | 30 062 | 7 764 | 184 110 | 2 272 488 | 1 036 983 |
| 2006 | 3 666 | 4 489 | 8 155 | 950 | 3 269 | 13 024 | 128 | 150 505 | 25 253 | 6 524 | 185 738 | 2 617 178 | 1 244 988 |
| 2007 | 7 477 | 4 501 | 11 979 | 990 | 6 678 | 16 110 | 369 | 213 308 | 35 959 | 2 631 | 179 070 | 2 951 074 | 1 302 639 |
| 2008 | 7 453 | 4 693 | 12 146 | 54,9 | 2 505 | 7 176 | 361 | 140 711 | 46 650 | ... | 196 152 | 3 320 734 | 1 553 928 |
| 2009 | 4 506 | 4 564 | 9 070 | 56,8 | 2 594 | 5 908 | 370 | 107 415 | 40 538 | ... | 193 652 | 3 574 854 | 1 794 800 |
| 2010 | 3 836 | 5 771 | 9 607 | 44,5 | 2 429 | 6 621 | 366 | 203 528 | 24 951 | ... | 173 450 | 3 910 700 | 1 830 801 |
| 2011 | 3 165 | 4 640 | 7 805 | 37,8 | 1 817 | 8 872 | 418 | 183 468 | 33 431 | ... | 160 441 | 4 118 360 | 1 956 789 |
| 2012 | 3 161 | 5 141 | 8 302 | 584,6 | 1 740 | 7 181 | 1 249 | 186 234 | 33 943 | ... | 155 599 | 4 662 800 | 2 109 288 |
| Janvier | 96 | 442 | 538 | 4,5 | 300 | 536 | 141 | 15 294 | 2 788 | ... | 12 415 | 405 560 | 173 110 |
| Février | 442 | 553 | 994 | 6,4 | 210 | 680 | 163 | 15 294 | 2 788 | ... | 11 024 | 368 964 | 158 757 |
| Mars | 371 | 403 | 774 | 3,2 | 214 | 608 | 110 | 15 294 | 2 788 | ... | 14 305 | 406 447 | 168 037 |
| Avril | 518 | 557 | 1 075 | 20,0 | 172 | 644 | - | 15 294 | 2 788 | ... | 12 073 | 392 821 | 174 062 |
| Mai | 654 | 593 | 1 247 | 75,6 | 146 | 626 | - | 15 294 | 2 788 | ... | 12 455 | 409 980 | 177 838 |
| Juin | 470 | 541 | 1 011 | 129,5 | 176 | 635 | - | 15 294 | 2 788 | ... | 12 409 | 349 688 | 167 808 |
| Juillet | 365 | 576 | 941 | 91,1 | 149 | 631 | - | 15 294 | 2 788 | ... | 12 375 | 381 403 | 165 475 |
| Août | 115 | 364 | 479 | 28,4 | 221 | 623 | 116 | 15 594 | 2 788 | ... | 16 012 | 395 453 | 173 424 |
| Septembre | 92 | 441 | 533 | 15,5 | 48 | 629 | 337 | 15 394 | 2 788 | ... | 13 308 | 371 701 | 179 268 |
| Octobre | 0 | 115 | 115 | 10,4 | - | 628 | 193 | 15 728 | 3 240 | ... | 13 437 | 411 404 | 190 336 |
| Novembre | 0 | 230 | 230 | 77,5 | - | 517 | 101 | 16 172 | 2 815 | ... | 13 014 | 375 579 | 192 548 |
| Décembre | 38 | 326 | 365 | 122,9 | 105 | 425 | 90 | 16 286 | 2 800 | ... | 12 773 | 393 799 | 188 625 |
| 2013 | 3 490 | 5 140 | 8 629 | 379,3 | 1 012 | 9 543 | 996 | 187 034 | 39 981 | ... | 193 526 | 4 837 764 | 2 044 213 |
| Janvier | 154 | 310 | 463 | 30,5 | 93 | 406 | 124 | 13 658 | 2 348 | ... | 14 127 | 390 123 | 165 180 |
| Février | 461 | 307 | 768 | 6,8 | 103 | 553 | 30 | 15 800 | 2 716 | ... | 15 308 | 359 172 | 155 740 |
| Mars | 749 | 365 | 1 114 | 1,0 | 172 | 890 | 44 | 14 124 | 3 617 | ... | 16 396 | 387 689 | 169 413 |
| Avril | 518 | 454 | 972 | 6,9 | 148 | 1 061 | 49 | 15 839 | 3 858 | ... | 15 295 | 387 847 | 170 763 |
| Mai | 481 | 442 | 923 | 97,7 | 150 | 728 | 35 | 15 172 | 4 672 | ... | 18 726 | 393 649 | 169 226 |
| Juin | 440 | 461 | 901 | 73,8 | 113 | 808 | 40 | 17 785 | 3 745 | ... | 14 191 | 378 835 | 160 055 |
| Juillet | 231 | 595 | 826 | 36,4 | 106 | 872 | 129 | 18 014 | 4 129 | ... | 14 774 | 393 073 | 160 872 |
| Août | 154 | 484 | 637 | 12,1 | 127 | 867 | 140 | 13 842 | 3 411 | ... | 19 508 | 403 644 | 166 325 |
| Septembre | 168 | 553 | 721 | 5,6 | - | 819 | 95 | 15 234 | 2 619 | ... | 16 052 | 405 516 | 173 036 |
| Octobre | 39 | 422 | 461 | 10,9 | - | 842 | 138 | 15 349 | 3 327 | ... | 16 302 | 430 207 | 177 990 |
| Novembre | 56 | 326 | 383 | 24,9 | - | 850 | 86 | 15 930 | 2 739 | ... | 16 427 | 438 568 | 181 388 |
| Décembre | 40 | 421 | 460 | 72,8 | - | 845 | 87 | 16 286 | 2 800 | ... | 16 421 | 469 441 | 194 224 |
| 2014 | 4 115 | 6 291 | 10 406 | 1 396 | ##### | 13 113 | 1 319 | 234 811 | 40 371 | ... | 195 051 | 5 095 405 | 2 226 263 |
| Janvier | 96 | 307 | 403 | 107,5 | 47 | 627 | 39 | 16 108 | 2 769 | ... | 15 313 | 451 368 | 196 022 |
| Février | 326 | 403 | 730 | 108,1 | 78 | 1 043 | 107 | 16 197 | 2 785 | ... | 16 087 | 406 325 | 165 460 |
| Mars | 518 | 248 | 767 | 105,0 | 178 | 1 265 | 143 | 16 153 | 2 777 | ... | 16 794 | 427 660 | 182 912 |
| Avril | 480 | 326 | 806 | 105,0 | 123 | 1 394 | 140 | 16 175 | 2 781 | ... | 16 388 | 431 981 | 188 583 |
| Mai | 422 | 811 | 1 234 | 146,5 | 25 | 978 | 97 | 19 587 | 3 368 | ... | 16 149 | 440 732 | 195 145 |
| Juin | 461 | 749 | 1 210 | 132,1 | 39 | 1 061 | 105 | 23 719 | 4 078 | ... | 16 351 | 422 396 | 175 158 |
| Juillet | 307 | 595 | 902 | 106,9 | 101 | 1 148 | 119 | 26 145 | 4 495 | ... | 16 424 | 417 975 | 169 140 |
| Août | 269 | 590 | 860 | 106,0 | 126 | 1 074 | 107 | 19 155 | 3 293 | ... | 16 330 | 419 774 | 182 570 |
| Septembre | 168 | 500 | 669 | 118,8 | 109 | 1 138 | 117 | 19 590 | 3 368 | ... | 16 232 | 420 259 | 195 145 |
| Octobre | 375 | 546 | 921 | 127,9 | 62 | 1 151 | 118 | 20 075 | 3 451 | ... | 16 347 | 419 208 | 192 217 |
| Novembre | 355 | 588 | 943 | 115,0 | 89 | 1 135 | 115 | 20 635 | 3 548 | ... | 16 379 | 394 789 | 176 645 |
| Décembre | 337 | 626 | 963 | 117,6 | 99 | 1 098 | 111 | 21 272 | 3 657 | ... | 16 255 | 442 938 | 207 266 |
| 2015 (p) | 3 109 | 6 038 | 9 148 | 1 401 | 1 346 | 13 423 | 1 361 | 250 515 | 43 070 | ... | 202 703 | 4 849 949 | 2 223 622 |
| Janvier | 346 | 442 | 788 | 111,6 | 123 | 943 | 123 | 22 209 | 2 268 | ... | 16 188 | 428 342 | 196 241 |
| Février | 538 | 325 | 863 | 104,8 | 137 | 883 | 121 | 21 160 | 3 725 | ... | 16 298 | 384 659 | 179 873 |
| Mars | 346 | 266 | 612 | 99,5 | 78 | 909 | 115 | 19 990 | 4 136 | ... | 16 309 | 399 163 | 182 569 |
| Avril | 404 | 390 | 794 | 102,0 | 42 | 1 014 | 111 | 19 310 | 4 724 | ... | 16 256 | 410 952 | 193 731 |
| Mai | 250 | 500 | 749 | 103,5 | 133 | 1 145 | 103 | 19 385 | 3 963 | ... | 16 253 | 403 412 | 180 065 |
| Juin | 211 | 750 | 961 | 112,7 | 137 | 1 246 | 97 | 19 919 | 4 164 | ... | 16 254 | 386 755 | 175 061 |
| Juillet | 403 | 672 | 1 075 | 125,2 | 138 | 1 298 | 98 | 20 395 | 3 838 | ... | 16 270 | 403 141 | 177 681 |
| Août | 134 | 510 | 644 | 134,4 | 129 | 1 270 | 99 | 20 723 | 4 221 | ... | 16 265 | 411 656 | 188 214 |
| Septembre | 55 | 746 | 801 | 131,5 | 84 | 1 276 | 115 | 21 014 | 3 629 | ... | 16 256 | 400 824 | 185 283 |
| Octobre | 269 | 440 | 709 | 132,2 | 104 | 1 237 | 127 | 21 571 | 3 198 | ... | 16 252 | 418 549 | 184 264 |
| Novembre | 19 | 392 | 411 | 120,8 | 135 | 1 147 | 127 | 22 237 | 2 708 | ... | 20 053 | 394 904 | 183 263 |
| Décembre | 134 | 607 | 741 | 122,7 | 106 | 1 054 | 126 | 22 601 | 2 495 | ... | 20 049 | 407 592 | 197 380 |
| 2016 (p) | 5 850 | 4 135 | 9 985 | 1 389 | 1 324 | 13 339 | 1 360 | 249 071 | 43 974 | - | 239 903 | 4 678 825 | 2 132 586 |
| Janvier | 211 | 429 | 641 | 120,3 | 112 | 993 | 128 | 22 797 | 2 125 | ... | 20 030 | 399 695 | 202 993 |
| Février | 384 | 440 | 824 | 112,9 | 104 | 930 | 125 | 21 720 | 3 490 | ... | 19 924 | 361 538 | 185 330 |
| Mars | 518 | 454 | 973 | 107,2 | 117 | 956 | 119 | 20 520 | 3 875 | ... | 20 042 | 397 333 | 190 968 |
| Avril | 1 042 | 378 | 1 419 | 110,0 | 106 | 1 067 | 115 | 19 822 | 4 426 | ... | 20 018 | 397 621 | 183 800 |
| Mai | 673 | 365 | 1 037 | 111,6 | 108 | 1 205 | 107 | 19 899 | 3 712 | ... | 19 980 | 394 002 | 174 565 |
| Juin | - | - | - | 121,4 | 115 | 1 312 | 100 | 20 447 | 3 901 | ... | 19 987 | 380 707 | 166 575 |
| Juillet | 371 | 441 | 812 | 134,9 | 110 | 1 366 | 101 | 20 936 | 3 596 | ... | 19 975 | 391 127 | 167 659 |
| Août | 648 | 424 | 1 072 | 113,5 | 111 | 960 | 124 | 21 679 | 3 163 | ... | 19 976 | 409 873 | 175 193 |
| Septembre | 744 | 399 | 1 143 | 110,1 | 109 | 984 | 119 | 20 687 | 3 930 | ... | 20 012 | 392 396 | 170 791 |
| Octobre | 571 | 247 | 819 | 109,6 | 110 | 1 076 | 113 | 20 080 | 4 005 | ... | 19 966 | 388 480 | 172 763 |
| Novembre | 348 | 269 | 617 | 114,3 | 110 | 1 195 | 107 | 20 056 | 4 013 | ... | 19 998 | 375 190 | 168 841 |
| Décembre | 340 | 288 | 628 | 122,7 | 111 | 1 294 | 103 | 20 427 | 3 737 | ... | 19 995 | 390 863 | 173 109 |
| 2017 (p) | 1 600 | 1 083 | 2 683 | 345 | 331 | 3 278 | 343 | 62 098 | 11 099 | - | 59 970 | 1 165 577 | 537 676 |
| Janvier | 566 | 413 | 979 | 113,9 | 110 | 1 030 | 119 | 20 868 | 3 588 | ... | 19 978 | 386 188 | 193 097 |
| Février | 504 | 345 | 849 | 117,5 | 110 | 1 146 | 111 | 20 644 | 3 741 | ... | 20 002 | 390 777 | 174 980 |
| Mars | 530 | 325 | 856 | 114,0 | 110 | 1 102 | 113 | 20 586 | 3 770 | ... | 19 990 | 388 612 | 169 600 |

Sources : Office National du Café, Plantations et Huileries du Congo, Ministère de l'Environnement et brasseries.

TABLEAU I.4.

PRODUCTION ET CONSOMMATION DE CIMENT

(en tonnes métriques)

| PERIODES | CIMENT PORTLAND NORMAL | | | |
|----------------------------|------------------------|------------------------|---------------|----------------------|
| | Production | Consommation locale | Exportation | Stock ⁽¹⁾ |
| 2005 | 521 368 | 415 665 | 76 858 | 43 196 |
| 2006 | 519 233 | 450 592 | 80 820 | 31 016 |
| 2007 | 530 196 | 476 909 | 56 439 | 27 865 |
| 2008 | 411 212 | 374 112 | 33 408 | 31 557 |
| 2009 | 460 344 | 385 798 | 62 723 | 43 380 |
| 2010 | 489 745 | 427 242 | 58 519 | 47 364 |
| 2011 | 457 761 | 420 268 | 37 958 | 46 899 |
| 2012 | 413 181 | 385 206 | 29 807 | 45 068 |
| Janvier | 26 716 | 28 193 | 1 300 | 44 122 |
| Février | 30 836 | 28 707 | 2 700 | 43 550 |
| Mars | 35 455 | 31 852 | 3 650 | 43 503 |
| Avril | 31 395 | 25 197 | 4 045 | 45 657 |
| Mai | 37 799 | 34 269 | 3 631 | 45 556 |
| Juin | 41 242 | 39 474 | 2 442 | 44 883 |
| Juillet | 39 743 | 36 494 | 1 595 | 46 536 |
| Août | 34 316 | 33 861 | 1 050 | 45 942 |
| Septembre | 34 436 | 32 627 | 1 708 | 46 042 |
| Octobre | 37 373 | 35 004 | 2 680 | 45 731 |
| Novembre | 31 460 | 29 195 | 2 806 | 45 190 |
| Décembre | 32 410 | 30 333 | 2 200 | 45 068 |
| 2013 | 446 610 | 420 975 | 26 894 | 43 809 |
| Janvier | 22 457 | 19 854 | 2 000 | 45 671 |
| Février | 37 409 | 34 810 | 2 300 | 45 969 |
| Mars | 43 387 | 39 849 | 3 450 | 46 057 |
| Avril | 24 375 | 23 505 | 1 600 | 45 328 |
| Mai | 45 633 | 43 027 | 2 300 | 45 633 |
| Juin | 40 555 | 37 367 | 2 850 | 45 971 |
| Juillet | 43 087 | 40 746 | 2 620 | 45 692 |
| Août | 42 972 | 39 652 | 2 700 | 46 312 |
| Septembre | 38 356 | 38 764 | 2 042 | 43 862 |
| Octobre | 38 115 | 37 112 | 986 | 43 879 |
| Novembre | 39 376 | 35 516 | 3 145 | 44 593 |
| Décembre | 30 888 | 30 772 | 900 | 43 809 |
| 2014 ^(p) | 329 205 | 316 911 | 12 573 | 43 530 |
| Janvier | 32 775 | 29 318 | 3 286 | 43 980 |
| Février | 26 381 | 22 441 | 2 510 | 45 410 |
| Mars | 20 497 | 20 912 | 1 000 | 43 994 |
| Avril | 36 210 | 33 968 | 2 727 | 43 509 |
| Mai | 29 314 | 29 164 | - | 43 659 |
| Juin | 25 036 | 24 404 | 300 | 43 991 |
| Juillet | 29 202 | 27 691 | 800 | 44 702 |
| Août | 27 108 | 26 198 | 1 350 | 44 262 |
| Septembre | 21 072 | 20 016 | 600 | 44 718 |
| Octobre | 23 371 | 24 590 | - | 43 500 |
| Novembre | 28 605 | 28 590 | - | 43 515 |
| Décembre | 29 635 | 29 620 | - | 43 530 |
| 2015 ^(p) | 398 749 | 397 970 | 1 122 | 43 187 |
| Janvier | 28 233 | 28 044 | - | 43 719 |
| Février | 25 772 | 25 954 | - | 43 538 |
| Mars | 31 325 | 31 302 | - | 43 561 |
| Avril | 34 114 | 33 308 | 822 | 43 545 |
| Mai | 37 449 | 37 479 | - | 43 515 |
| Juin | 38 287 | 38 201 | - | 43 601 |
| Juillet | 41 175 | 41 245 | - | 43 531 |
| Août | 37 247 | 36 924 | 300 | 43 554 |
| Septembre | 37 092 | 37 227 | - | 43 419 |
| Octobre | 37 643 | 38 088 | - | 42 974 |
| Novembre | 27 497 | 27 489 | - | 42 982 |
| Décembre | 22 913 | 22 708 | - | 43 187 |
| 2016 ^(p) | 207 618 | 209 810 | - | 40 995 |
| Janvier | 28 257 | 27 770 | - | 43 674 |
| Février | 22 758 | 23 333 | - | 43 099 |
| Mars | 24 065 | 23 865 | - | 43 299 |
| Avril | 17 873 | 17 857 | - | 43 315 |
| Mai | 13 463 | 13 302 | - | 43 476 |
| Juin | 8 187 | 8 028 | - | 43 635 |
| Juillet | 16 369 | 16 577 | - | 43 427 |
| Août | 34 332 | 34 954 | - | 42 805 |
| Septembre | 19 843 | 19 846 | - | 42 803 |
| Octobre | 8 510 | 8 514 | - | 42 799 |
| Novembre | 6 926 | 9 659 | - | 40 066 |
| Décembre | 7 034 | 6 105 | - | 40 995 |
| 2017 ^(p) | 39 876 | 30 507 | - | 50 363 |
| Janvier | 8 683 | 7 719 | - | 41 959 |
| Février | 11 012 | 11 430 | - | 41 541 |
| Mars | 20 180 | 11 358 | - | 50 363 |

Sources : Sociétés productrices de ciment.

(1) Stock fin période.

Tableau I.5.

PRODUCTION DE LA RAFFINERIE D'HYDROCARBURES
(tonnes métriques)

| | 2000 | 2001 | 2002 | 2003 | 2004 | 2005 | 2006 | 2007 | 2008 | 2009 | 2010 | 2011 | 2012 | 2013 | 2014 | | | | 2015 | | | | 2016 | | | | 2017 | |
|---|----------|---------|------|------|------|------|------|------|------|------|------|------|------|------|--------------------|-------------------|-------------------|-------------------|--------------------|-------------------|-------------------|-------------------|--------------------|-------------------|-------------------|-------------------|--------------------|---|
| | | | | | | | | | | | | | | | 1 ^{er} T. | 2 ^e T. | 3 ^e T. | 4 ^e T. | 1 ^{er} T. | 2 ^e T. | 3 ^e T. | 4 ^e T. | 1 ^{er} T. | 2 ^e T. | 3 ^e T. | 4 ^e T. | 1 ^{er} T. | |
| 1. Brut traité (1) | - | - | - | - | - | - | - | - | - | - | - | - | - | - | - | - | - | - | - | - | - | - | - | - | - | - | - | |
| 2. Consommation de la raffinerie et pertes | 671 | 547 | - | - | 395 | - | - | 554 | 99 | - | 304 | 96 | - | 119 | - | - | - | - | - | 100 | - | - | - | - | - | - | 108 | - |
| 3. Production totale | - | - | - | - | - | - | - | - | - | - | - | - | - | - | - | - | - | - | - | - | - | - | - | - | - | - | - | |
| Gaz liquéfié | - | - | - | - | - | - | - | - | - | - | - | - | - | - | - | - | - | - | - | - | - | - | - | - | - | - | - | |
| Essence super | - | - | - | - | - | - | - | - | - | - | - | - | - | - | - | - | - | - | - | - | - | - | - | - | - | - | - | |
| A.T.K. et pétrole | - | - | - | - | - | - | - | - | - | - | - | - | - | - | - | - | - | - | - | - | - | - | - | - | - | - | - | |
| Gasoil | - | - | - | - | - | - | - | - | - | - | - | - | - | - | - | - | - | - | - | - | - | - | - | - | - | - | - | |
| Fuel Oil | - | - | - | - | - | - | - | - | - | - | - | - | - | - | - | - | - | - | - | - | - | - | - | - | - | - | - | |
| 4. Ventes sur le marché intérieur | 121 352 | 84 667 | - | - | - | - | - | - | - | - | - | - | - | - | - | - | - | - | - | - | - | - | - | - | - | - | - | |
| 5. Exportations | - | - | - | - | - | - | - | - | - | - | - | - | - | - | - | - | - | - | - | - | - | - | - | - | - | - | - | |
| 6. Variation des stocks | -121 352 | -84 667 | - | - | - | - | - | - | - | - | - | - | - | - | - | - | - | - | - | - | - | - | - | - | - | - | - | |

Source : SOCIR.

(1) = (3+4+5+6)

Tableau I.6.

PRODUCTION ET CONSOMMATION D'EAU ET D'ELECTRICITE

| PERIODES | EAU POTABLE (10 ³ m ³) | | ELECTRICITE (10 ³ kwh) | |
|----------------------------|--|----------------|-------------------------------------|--------------|
| | production | consommation | production | consommation |
| 2005 | 228 401 | 134 078 | 7 128 | 4 496 |
| 2006 | 235 068 | 141 288 | 7 629 | 5 697 |
| 2007 | 242 341 | 139 181 | 7 543 | 4 636 |
| 2008 | 245 253 | 145 826 | 7 495 | 5 201 |
| 2009 | 273 179 | 153 036 | 7 665 | 6 104 |
| 2010 | 283 202 | 156 544 | 7 454 | 6 630 |
| 2011 | 277 246 | 165 273 | 7 010 | 6 781 |
| 2012 | 271 760 | 166 868 | 7 547 | 6 678 |
| Janvier | 23 584 | 13 809 | 656 | 603 |
| Février | 21 712 | 13 571 | 559 | 612 |
| Mars | 22 845 | 14 352 | 631 | 539 |
| Avril | 21 074 | 13 568 | 640 | 563 |
| Mai | 22 689 | 13 660 | 632 | 560 |
| Juin | 23 342 | 13 924 | 641 | 627 |
| Juillet | 23 305 | 13 875 | 642 | 588 |
| Août | 22 950 | 14 293 | 611 | 521 |
| Septembre | 22 009 | 13 977 | 649 | 541 |
| Octobre | 22 773 | 14 354 | 626 | 554 |
| Novembre | 21 717 | 13 173 | 604 | 485 |
| Décembre | 23 760 | 14 313 | 656 | 485 |
| 2013 | 285 876 | 169 308 | 8 349 | 7 424 |
| Janvier | 23 172 | 13 815 | 671 | 520 |
| Février | 20 791 | 13 278 | 591 | 632 |
| Mars | 22 291 | 13 444 | 677 | 579 |
| Avril | 22 788 | 13 707 | 656 | 601 |
| Mai | 23 731 | 13 577 | 679 | 628 |
| Juin | 24 637 | 13 884 | 699 | 644 |
| Juillet | 25 144 | 14 574 | 684 | 655 |
| Août | 25 435 | 14 647 | 743 | 627 |
| Septembre | 24 361 | 14 466 | 722 | 653 |
| Octobre | 25 079 | 14 761 | 742 | 611 |
| Novembre | 23 650 | 14 376 | 731 | 630 |
| Décembre | 24 797 | 14 779 | 755 | 645 |
| 2014 ^(P) | 298 329 | 176 377 | 8 728 | 7 716 |
| Janvier | 24 971 | 14 615 | 812 | 658 |
| Février | 23 077 | 14 074 | 651 | 599 |
| Mars | 24 903 | 14 488 | 720 | 592 |
| Avril | 25 227 | 14 844 | 687 | 582 |
| Mai | 24 926 | 14 913 | 724 | 643 |
| Juin | 25 229 | 14 570 | 741 | 670 |
| Juillet | 26 167 | 15 071 | 771 | 671 |
| Août | 25 798 | 14 791 | 760 | 683 |
| Septembre | 25 658 | 14 954 | 723 | 688 |
| Octobre | 24 310 | 14 935 | 729 | 685 |
| Novembre | 22 841 | 14 274 | 702 | 627 |
| Décembre | 25 222 | 14 849 | 708 | 619 |
| 2015 ^(P) | 311 021 | 181 450 | 8 930 | 7 265 |
| Janvier | 26 771 | 14 936 | 816 | 594 |
| Février | 22 781 | 14 551 | 685 | 533 |
| Mars | 24 456 | 15 007 | 745 | 552 |
| Avril | 25 182 | 15 209 | 712 | 528 |
| Mai | 26 550 | 14 613 | 739 | 624 |
| Juin | 25 917 | 15 241 | 717 | 663 |
| Juillet | 27 186 | 15 491 | 769 | 629 |
| Août | 26 166 | 15 154 | 709 | 655 |
| Septembre | 26 185 | 15 216 | 738 | 660 |
| Octobre | 27 098 | 15 471 | 772 | 612 |
| Novembre | 26 042 | 14 941 | 753 | 612 |
| Décembre | 26 687 | 15 621 | 776 | 602 |
| 2016 ^(P) | 324 241 | 178 798 | 8 891 | 7 001 |
| Janvier | 27 597 | 14 641 | 681 | 594 |
| Février | 25 771 | 14 713 | 657 | 626 |
| Mars | 27 264 | 15 057 | 700 | 533 |
| Avril | 27 370 | 14 988 | 724 | 558 |
| Mai | 28 141 | 14 816 | 749 | 565 |
| Juin | 27 014 | 15 130 | 739 | 581 |
| Juillet | 28 031 | 15 105 | 798 | 564 |
| Août | 26 956 | 15 006 | 753 | 576 |
| Septembre | 26 920 | 15 258 | 724 | 571 |
| Octobre | 26 984 | 14 858 | 808 | 613 |
| Novembre | 25 589 | 14 661 | 756 | 612 |
| Décembre | 26 606 | 14 565 | 801 | 609 |
| 2017 ^(P) | - | - | - | - |
| Janvier | ... | ... | ... | ... |
| Février | ... | ... | ... | ... |
| Mars | ... | ... | ... | ... |

Source : REGIDESO et SNEL.

Tableau I.7.

CONSOMMATION DES PRODUITS PETROLIERS

(en m³)

| PERIODES | ESSENCE AUTO | CARBURANT AVIATION (1) | PETROLE | GASOIL | FUEL OIL | HUILES | TOTAL |
|---------------------------|-----------------|---------------------------|---------------|------------------|---------------|--------------|------------------|
| 2005 | 209 545 | 198 928 | 13 139 | 232 175 | 43 714 | 1 988 | 699 489 |
| 2006 | 224 298 | 254 565 | 11 277 | 251 075 | 46 571 | 2 430 | 790 215 |
| 2007 | 250 655 | 210 400 | 6 504 | 280 220 | 46 970 | 1 809 | 796 558 |
| 2008 | 259 856 | 184 070 | 9 840 | 340 507 | 46 054 | 3 239 | 843 567 |
| 2009 | 266 914 | 168 998 | 16 676 | 332 898 | 43 613 | 3 122 | 832 221 |
| 2010 | 300 674 | 182 002 | 9 374 | 345 425 | 47 930 | 3 161 | 888 565 |
| 2011 | 338 792 | 181 155 | 10 909 | 497 887 | 45 696 | 2 107 | 1 076 547 |
| 2012 | 341 677 | 174 889 | 5 609 | 489 039 | 40 649 | 2 959 | 1 054 821 |
| 2013 | 387 838 | 184 031 | 3 286 | 545 903 | 37 894 | 662 | 1 159 613 |
| Janvier | 32 279 | 14 116 | 422 | 41 557 | 1 880 | 120,00 | 90 374 |
| Février | 25 829 | 12 759 | 208 | 42 674 | 2 979 | 41,00 | 84 490 |
| Mars | 28 870 | 15 279 | 342 | 38 604 | 4 645 | 77,00 | 87 818 |
| Avril | 29 050 | 14 969 | 376 | 41 886 | 2 714 | 0,40 | 88 996 |
| Mai | 34 990 | 14 666 | 245 | 47 839 | 4 170 | 159,00 | 102 070 |
| Juin | 30 600 | 14 378 | 289 | 39 456 | 1 560 | 1,00 | 86 284 |
| Juillet | 34 685 | 15 480 | 199 | 51 564 | 4 066 | 263,00 | 106 257 |
| Août | 33 841 | 16 883 | 285 | 44 302 | 3 478 | 0,30 | 98 789 |
| Septembre | 31 680 | 16 258 | 175 | 42 314 | 3 098 | - | 93 526 |
| Octobre | 36 143 | 16 635 | 142 | 49 399 | 2 750 | - | 105 070 |
| Novembre | 33 104 | 16 476 | 422 | 50 806 | 3 675 | 0,20 | 104 484 |
| Décembre | 36 763 | 16 132 | 179 | 55 501 | 2 879 | - | 111 454 |
| 2014 | 829 302 | 333 931 | 4 672 | 1 281 106 | 47 505 | 16 | 2 496 533 |
| Janvier | 30 869 | 14 690 | 221 | 46 966 | 2 888 | - | 95 634 |
| Février | 31 245 | 14 126 | 239 | 46 133 | 2 545 | - | 94 288 |
| Mars | 36 432 | 15 843 | 263 | 53 712 | 2 924 | - | 109 174 |
| Avril | 33 529 | 14 769 | 161 | 53 110 | 3 140 | - | 104 710 |
| Mai | 31 894 | 13 948 | 229 | 45 778 | 2 332 | - | 94 181 |
| Juin | 30 810 | 16 652 | 184 | 50 856 | 2 824 | - | 101 326 |
| Juillet | 36 889 | 16 506 | 334 | 54 901 | 3 410 | - | 112 040 |
| Août | 36 990 | 15 898 | 170 | 55 393 | 2 958 | - | 111 409 |
| Septembre | 39 388 | 15 286 | 202 | 54 072 | 2 288 | 5 | 111 240 |
| Octobre | 39 831 | 14 800 | 209 | 65 259 | 2 607 | - | 122 706 |
| Novembre | 35 023 | 13 955 | 211 | 48 112 | 1 645 | - | 98 946 |
| Décembre | 39 208 | 14 655 | 218 | 69 212 | 1 068 | - | 124 361 |
| 2015 | 407 197 | 152 802 | 2 029 | 637 604 | 16 876 | 11 | 1 216 519 |
| Janvier | 32 663 | 12 292 | 229 | 49 269 | 935 | - | 95 388 |
| Février | 31 456 | 11 869 | 189 | 54 905 | 1 624 | - | 100 043 |
| Mars | 35 468 | 14 674 | 237 | 57 722 | 1 476 | 11 | 109 588 |
| Avril | 32 903 | 12 685 | 198 | 47 850 | 949 | - | 94 585 |
| Mai | 32 131 | 14 634 | 157 | 55 741 | 1 605 | - | 104 268 |
| Juin | 32 343 | 13 336 | 211 | 51 452 | 1 442 | - | 98 784 |
| Juillet | 35 377 | 13 102 | 249 | 65 652 | 1 205 | - | 115 585 |
| Août | 32 755 | 12 626 | 121 | 52 649 | 1 010 | - | 99 161 |
| Septembre | 35 596 | 12 054 | 177 | 53 857 | 1 305 | - | 102 989 |
| Octobre | 35 768 | 12 071 | 116 | 53 750 | 1 978 | - | 103 683 |
| Novembre | 34 104 | 11 236 | 59 | 47 996 | 1 632 | - | 95 027 |
| Décembre | 36 633 | 12 223 | 86 | 46 761 | 1 715 | - | 97 418 |
| 2016^(P) | 144 299 | 79 693 | 726 | 145 229 | 11 666 | - | 381 613 |
| Janvier | 19 538 | 10 006 | 44 | 20 651 | 1 795 | - | 52 034 |
| Février | 20 502 | 9 724 | 99 | 20 304 | 1 765 | - | 52 394 |
| Mars | 22 356 | 11 576 | 206 | 23 329 | 1 539 | - | 59 006 |
| Avril | 21 299 | 11 025 | 142 | 19 807 | 1 841 | - | 54 114 |
| Mai | 21 236 | 11 149 | 109 | 22 467 | 2 104 | - | 57 065 |
| Juin | 19 066 | 12 722 | 67 | 17 981 | 1 585 | - | 51 421 |
| Juillet | 20 302 | 13 491 | 59 | 20 690 | 1 037 | - | 55 579 |
| Août | ... | ... | ... | ... | ... | ... | ... |
| Septembre | ... | ... | ... | ... | ... | ... | ... |
| Octobre | ... | ... | ... | ... | ... | ... | ... |
| Novembre | ... | ... | ... | ... | ... | ... | ... |
| Décembre | ... | ... | ... | ... | ... | ... | ... |
| 2017^(P) | 17 063 | 10 458 | 34 | 15 315 | 1 140 | - | 44 010 |
| Janvier | 17 063 | 10 458 | 34 | 15 315 | 1 140 | ... | 44 010 |
| Février | ... | ... | ... | ... | ... | ... | ... |
| Mars | ... | ... | ... | ... | ... | ... | ... |

Source : SEP-CONGO.

(1) = AVGAS + Jet A1

Tableau I.8.

EVOLUTION DES PRINCIPAUX INDICES D'ACTIVITE ECONOMIQUE

(Base 2012 = 100)

| PERIODES | PRODUCTION MINIERE | | | | | | | PRODUCTION | | | MANUTENTION DANS LES PRINCIPAUX PORTS (1) |
|-----------------|--------------------|--------------|--------------|--------------|--------------|-----------------|-------------------|--------------|----------------|--------------|--|
| | CUIVRE | COBALT | ZINC | DIAMANT | OR BRUT | PETROLE BRUT | INDICE GENERAL | CIMENT | EAU POTABLE | ELECTRICITE | |
| 2005 | 4,6 | 18,8 | 142,9 | 178,5 | 49,5 | 107,8 | 13,3 | 126,2 | 84,0 | 94,5 | 66,8 |
| 2006 | 15,7 | 17,8 | 319,6 | 146,8 | 5,6 | 105,4 | 17,6 | 128,1 | 86,5 | 101,1 | 70,3 |
| 2007 | 29,9 | 20,7 | 319,8 | 143,3 | 2,7 | 103,2 | 25,3 | 128,3 | 89,2 | 100,0 | 75,1 |
| 2008 | 54,3 | 49,1 | 146,3 | 106,2 | 3,3 | 97,9 | 51,1 | 99,5 | 90,2 | 99,3 | 81,1 |
| 2009 | 50,1 | 65,1 | 185,7 | 90,7 | 4,9 | 109,8 | 58,2 | 111,4 | 100,5 | 101,6 | 84,5 |
| 2010 | 80,3 | 113,0 | 87,3 | 86,0 | 3,9 | 101,0 | 97,3 | 118,5 | 104,2 | 98,8 | 83,7 |
| 2011 | 80,5 | 115,1 | 139,6 | 94,3 | 9,1 | 100,1 | 98,7 | 110,5 | 102,0 | 92,9 | 102,7 |
| 2012 | 100,0 | 100,0 | 100,0 | 100,0 | 100,0 | 100,0 | 100,0 | 100,0 | 100,0 | 100,0 | 100,0 |
| Janvier | 103,7 | 201,2 | 124,9 | 84,3 | 93,6 | 101,3 | 156,9 | 77,6 | 104,1 | 104,3 | 90,4 |
| Février | 81,6 | 106,7 | 80,6 | 145,9 | 85,3 | 82,1 | 95,4 | 89,6 | 95,9 | 89,0 | 96,6 |
| Mars | 87,3 | 100,3 | 130,0 | 121,5 | 107,1 | 94,7 | 94,8 | 103,0 | 100,9 | 100,3 | 94,9 |
| Avril | 86,9 | 93,4 | 106,2 | 73,8 | 85,4 | 96,6 | 90,5 | 91,2 | 93,1 | 101,7 | 102,6 |
| Mai | 89,3 | 90,1 | 63,5 | 78,1 | 47,2 | 99,5 | 89,2 | 109,8 | 100,2 | 100,5 | 113,7 |
| Juin | 86,6 | 98,2 | 153,5 | 66,8 | 108,9 | 101,1 | 93,4 | 119,8 | 103,1 | 101,9 | 109,2 |
| Juillet | 101,5 | 112,2 | 151,3 | 105,6 | 127,9 | 107,7 | 107,8 | 115,4 | 102,9 | 102,1 | 94,7 |
| Août | 101,2 | 100,5 | 111,7 | 94,2 | 86,6 | 108,4 | 100,7 | 99,7 | 101,3 | 97,2 | 103,9 |
| Septembre | 100,4 | 89,6 | 89,3 | 117,5 | 94,6 | 103,8 | 94,4 | 100,0 | 97,2 | 103,3 | 99,5 |
| Octobre | 120,0 | 74,9 | 79,7 | 125,1 | 102,2 | 103,2 | 95,0 | 108,5 | 100,6 | 99,5 | 103,1 |
| Novembre | 111,2 | 74,3 | 26,4 | 114,1 | 146,5 | 98,9 | 91,2 | 91,4 | 95,9 | 96,1 | 103,1 |
| Décembre | 130,4 | 58,6 | 83,0 | 73,1 | 114,8 | 102,6 | 90,8 | 94,1 | 104,9 | 104,3 | 88,2 |
| 2013 | 148,7 | 88,6 | 114,6 | 85,7 | 135,0 | 97,7 | 115,6 | 108,1 | 106,0 | 110,6 | 99,1 |
| Janvier | 114,9 | 82,7 | 63,1 | 58,2 | 50,7 | 107,3 | 96,4 | 65,2 | 103,2 | 106,7 | 93,8 |
| Février | 114,5 | 76,3 | 76,4 | 78,2 | 60,4 | 96,3 | 92,9 | 108,6 | 91,8 | 93,9 | 87,4 |
| Mars | 134,0 | 75,3 | 63,7 | 76,4 | 86,5 | 101,5 | 101,1 | 126,0 | 99,4 | 107,6 | 91,3 |
| Avril | 167,2 | 128,2 | 107,8 | 78,5 | 52,7 | 95,3 | 144,4 | 70,8 | 101,4 | 104,3 | 88,7 |
| Mai | 153,9 | 104,6 | 64,5 | 85,7 | 69,9 | 99,6 | 125,7 | 132,5 | 105,7 | 108,0 | 108,9 |
| Juin | 142,2 | 83,9 | 91,0 | 82,5 | 72,8 | 97,5 | 109,3 | 117,8 | 109,8 | 111,2 | 104,6 |
| Juillet | 157,3 | 106,4 | 182,1 | 85,0 | 74,0 | 92,7 | 128,6 | 125,1 | 112,0 | 108,7 | 88,2 |
| Août | 131,9 | 85,4 | 179,5 | 90,0 | 61,5 | 99,4 | 105,8 | 124,8 | 113,2 | 118,1 | 91,3 |
| Septembre | 159,6 | 77,2 | 140,1 | 106,7 | 71,8 | 101,2 | 113,4 | 111,4 | 108,4 | 114,8 | 81,6 |
| Octobre | 205,0 | 85,0 | 115,5 | 102,7 | 168,1 | 94,8 | 138,7 | 110,7 | 111,6 | 118,0 | 105,9 |
| Novembre | 154,1 | 80,3 | 162,5 | 95,7 | 406,4 | 92,2 | 116,7 | 114,4 | 105,3 | 116,3 | 116,7 |
| Décembre | 150,0 | 78,1 | 128,8 | 88,5 | 444,7 | 94,8 | 114,1 | 89,7 | 110,4 | 120,1 | 130,4 |
| 2014 (P) | 166,2 | 87,4 | 120,5 | 75,7 | 528,5 | 97,9 | 127,2 | 79,7 | 109,8 | 115,7 | 105,5 |
| Janvier | 164,3 | 84,0 | 137,6 | 78,4 | 468,0 | 94,8 | 123,9 | 95,2 | 110,3 | 129,2 | 100,7 |
| Février | 145,4 | 66,8 | 103,3 | 103,7 | 457,6 | 88,5 | 105,9 | 76,6 | 101,9 | 103,6 | 99,1 |
| Mars | 147,2 | 76,2 | 142,1 | 68,3 | 392,0 | 99,1 | 111,2 | 59,5 | 110,0 | 114,5 | 110,3 |
| Avril | 167,6 | 76,7 | 123,4 | 55,7 | 275,6 | 96,7 | 119,0 | 105,2 | 111,4 | 109,2 | 102,4 |
| Mai | 173,3 | 90,2 | 135,0 | 96,6 | 447,0 | 98,3 | 130,9 | 85,1 | 110,1 | 115,1 | 109,9 |
| Juin | 161,1 | 90,9 | 102,1 | 100,1 | 477,3 | 103,4 | 126,3 | 72,7 | 111,4 | 117,8 | 98,1 |
| Juillet | 193,7 | 91,4 | 126,1 | 57,7 | 511,4 | 101,0 | 141,3 | 84,8 | 115,5 | 122,7 | 120,0 |
| Août | 168,5 | 88,7 | 145,7 | 42,0 | 628,2 | 100,8 | 130,2 | 78,7 | 113,9 | 120,8 | 109,5 |
| Septembre | 156,2 | 86,7 | 97,1 | 61,4 | 631,2 | 97,3 | 123,6 | 61,2 | 113,3 | 115,0 | 100,7 |
| Octobre | 188,3 | 100,8 | 128,7 | 81,5 | 584,1 | 95,5 | 144,9 | 67,9 | 107,3 | 115,9 | 102,8 |
| Novembre | 161,9 | 98,8 | 146,9 | 103,9 | 556,9 | 99,1 | 132,0 | 83,1 | 100,9 | 111,6 | 106,1 |
| Décembre | 166,3 | 97,9 | 57,6 | 59,3 | 913,1 | 99,7 | 137,3 | 86,1 | 111,4 | 112,6 | 105,8 |
| 2015 (P) | 167,6 | 96,6 | 119,9 | 80,1 | 702,0 | 96,5 | 135,0 | 96,5 | 114,4 | 118,3 | 105,7 |
| Janvier | 195,1 | 95,0 | 86,0 | 55,4 | 635,2 | 103,8 | 145,2 | 82,0 | 118,2 | 129,8 | 108,4 |
| Février | 161,5 | 84,5 | 146,4 | 53,3 | 671,4 | 91,1 | 125,3 | 74,9 | 100,6 | 108,9 | 103,7 |
| Mars | 174,1 | 102,6 | 88,1 | 91,7 | 760,4 | 98,3 | 141,6 | 91,0 | 108,0 | 118,4 | 98,1 |
| Avril | 167,6 | 95,7 | 130,1 | 79,0 | 572,6 | 92,9 | 132,9 | 99,1 | 111,2 | 113,3 | 113,4 |
| Mai | 146,6 | 84,5 | 113,7 | 68,2 | 827,3 | 101,1 | 121,9 | 108,8 | 117,2 | 117,6 | 127,4 |
| Juin | 200,1 | 103,6 | 152,4 | 83,7 | 825,9 | 96,1 | 154,5 | 111,2 | 114,4 | 114,1 | 103,0 |
| Juillet | 187,7 | 97,3 | 162,0 | 50,8 | 587,4 | 99,1 | 142,8 | 119,6 | 120,0 | 122,2 | 97,9 |
| Août | 157,9 | 99,0 | 171,6 | 50,6 | 719,6 | 94,6 | 132,3 | 108,2 | 115,5 | 112,7 | 107,8 |
| Septembre | 170,8 | 104,6 | 117,4 | 122,1 | 804,2 | 88,6 | 141,9 | 107,7 | 115,6 | 117,3 | 108,2 |
| Octobre | 156,0 | 98,4 | 149,7 | 74,7 | 574,4 | 99,4 | 129,3 | 109,3 | 119,7 | 122,7 | 112,4 |
| Novembre | 148,0 | 95,3 | 100,0 | 101,3 | 689,1 | 96,7 | 125,4 | 79,9 | 115,0 | 119,7 | 103,5 |
| Décembre | 145,7 | 99,3 | 21,2 | 129,8 | 755,8 | 96,5 | 127,1 | 66,5 | 117,8 | 123,3 | 84,4 |
| 2016 (P) | 165,1 | 79,6 | 119,1 | 78,7 | 677,1 | 91,7 | 122,4 | 50,2 | 119,3 | 117,8 | 83,9 |
| Janvier | 137,5 | 75,6 | 34,0 | 70,7 | 574,2 | 95,8 | 108,5 | 82,1 | 121,9 | 108,3 | 107,9 |
| Février | 142,5 | 65,0 | - | 86,7 | 638,6 | 89,5 | 105,6 | 66,1 | 113,8 | 104,5 | 80,4 |
| Mars | 149,4 | 60,0 | 133,1 | 73,1 | 618,9 | 97,2 | 106,0 | 69,9 | 120,4 | 111,3 | 88,0 |
| Avril | 181,3 | 65,9 | 76,3 | 44,8 | 517,0 | 92,7 | 121,8 | 51,9 | 120,9 | 115,1 | 86,9 |
| Mai | 164,7 | 69,3 | 107,7 | 84,6 | 590,1 | 93,7 | 111,9 | 39,1 | 124,3 | 119,0 | 101,2 |
| Juin | 157,0 | 95,6 | 124,37 | 86,1 | 744,7 | 92,0 | 121,5 | 23,8 | 119,3 | 117,5 | 93,5 |
| Juillet | 182,4 | 92,9 | 150,88 | 83,9 | 691,5 | 93,3 | 131,2 | 47,5 | 123,8 | 126,9 | 81,1 |
| Août | 178,2 | 89,9 | 171,10 | 70,7 | 700,1 | 93,2 | 136,0 | 99,7 | 119,0 | 119,7 | 75,6 |
| Septembre | 178,4 | 83,6 | 200,92 | 106,8 | 752,2 | 88,6 | 133,3 | 57,6 | 118,9 | 115,2 | 77,3 |
| Octobre | 177,6 | 93,6 | 179,40 | 122,8 | 683,1 | 93,1 | 137,6 | 24,7 | 119,2 | 128,5 | 67,3 |
| Novembre | 173,6 | 86,0 | 106,31 | 43,1 | 852,9 | 86,8 | 133,4 | 20,1 | 113,0 | 120,2 | 80,6 |
| Décembre | 158,8 | 78,0 | 144,66 | 71,2 | 761,6 | 84,5 | 121,7 | 20,4 | 117,5 | 127,4 | 66,7 |
| 2017 (P) | 166,1 | 82,3 | 166,7 | - | - | 89,9 | - | 28,6 | - | - | 52,1 |
| Janvier | 177,6 | 90,9 | 202,13 | ... | ... | 89,9 | ... | 25,2 | ... | ... | 60,9 |
| Février | 154,6 | 73,7 | 131,18 | ... | ... | ... | ... | 32,0 | ... | ... | 43,2 |
| Mars | 198,9 | 94,1 | 150,34 | ... | ... | ... | ... | 31,4 | ... | ... | ... |

(1) Il s'agit des mouvements de chargement et de déchargement aux ports de Matadi, Boma et Kinshasa.

(2) Jusqu'à 2003 : Base 1990 = 100.

Tableau I.9.

EVOLUTION DES INDICES DE VOLUME DE CONSOMMATION

(base 2012 = 100)

| PERIODES | PRODUITS PETROLIERS ⁽¹⁾ | CIMENT | EAU POTABLE | ELECTRICITE |
|----------------------------|---------------------------------------|--------------|--------------|--------------|
| 2005 | 56,9 | 107,9 | 80,3 | 67,3 |
| 2006 | 60,8 | 119,6 | 84,7 | 85,3 |
| 2007 | 66,6 | 123,8 | 83,4 | 68,7 |
| 2008 | 74,8 | 97,1 | 87,4 | 77,9 |
| 2009 | 75,3 | 100,2 | 91,7 | 91,4 |
| 2010 | 80,2 | 110,9 | 93,8 | 99,3 |
| 2011 | 101,9 | 108,5 | 99,0 | 101,5 |
| 2012 | 100,0 | 100,0 | 100,0 | 100,0 |
| 2013 | 111,2 | 109,3 | 102,9 | 111,2 |
| Janvier | 104,2 | 61,8 | 101,1 | 93,4 |
| Février | 98,1 | 108,4 | 96,7 | 113,5 |
| Mars | 99,2 | 124,1 | 98,1 | 104,0 |
| Avril | 101,3 | 73,2 | 99,9 | 108,0 |
| Mai | 119,4 | 134,0 | 99,2 | 112,8 |
| Juin | 98,4 | 116,4 | 99,2 | 115,8 |
| Juillet | 123,9 | 126,9 | 106,4 | 117,6 |
| Août | 112,1 | 123,5 | 106,8 | 112,7 |
| Septembre | 105,7 | 120,8 | 105,4 | 117,4 |
| Octobre | 121,0 | 115,6 | 107,6 | 109,8 |
| Novembre | 120,4 | 110,6 | 104,8 | 113,3 |
| Décembre | 130,4 | 95,9 | 109,1 | 115,9 |
| 2014 | 125,3 | 82,3 | 105,7 | 115,5 |
| Janvier | 110,8 | 91,3 | 105,1 | 118,3 |
| Février | 109,7 | 69,9 | 101,2 | 107,6 |
| Mars | 127,7 | 65,1 | 104,2 | 106,3 |
| Avril | 123,1 | 105,8 | 106,7 | 104,6 |
| Mai | 109,8 | 90,9 | 107,2 | 115,5 |
| Juin | 115,9 | 76,0 | 104,8 | 120,4 |
| Juillet | 130,7 | 86,3 | 108,4 | 120,5 |
| Août | 130,7 | 81,6 | 106,4 | 122,7 |
| Septembre | 131,3 | 62,4 | 107,5 | 123,6 |
| Octobre | 147,7 | 76,6 | 107,4 | 123,0 |
| Novembre | 116,3 | 89,1 | 102,6 | 112,6 |
| Décembre | 150,1 | 92,3 | 106,8 | 111,3 |
| 2015 ^(P) | 121,3 | 103,3 | 108,7 | 108,8 |
| Janvier | 113,7 | 87,4 | 107,4 | 106,7 |
| Février | 120,7 | 80,9 | 104,6 | 95,8 |
| Mars | 129,9 | 97,5 | 107,9 | 99,2 |
| Avril | 112,1 | 103,8 | 109,4 | 95,0 |
| Mai | 122,7 | 116,8 | 105,1 | 112,1 |
| Juin | 116,9 | 119,0 | 109,6 | 119,2 |
| Juillet | 140,2 | 128,5 | 111,4 | 113,1 |
| Août | 118,4 | 115,0 | 109,0 | 117,7 |
| Septembre | 124,4 | 116,0 | 109,4 | 118,7 |
| Octobre | 125,4 | 118,7 | 111,3 | 110,0 |
| Novembre | 114,7 | 85,6 | 107,4 | 110,0 |
| Décembre | 116,6 | 70,7 | 112,3 | 108,1 |
| 2016 ^(P) | 59,0 | 54,5 | 107,1 | 104,8 |
| Janvier | 57,5 | 86,5 | 105,3 | 106,7 |
| Février | 58,4 | 72,7 | 105,8 | 112,5 |
| Mars | 64,9 | 74,3 | 108,3 | 95,8 |
| Avril | 59,0 | 55,6 | 107,8 | 100,3 |
| Mai | 62,8 | 41,4 | 106,5 | 101,5 |
| Juin | 53,0 | 25,0 | 108,8 | 104,5 |
| Juillet | 57,6 | 51,6 | 108,6 | 101,3 |
| Août | ... | 108,9 | 107,9 | 103,5 |
| Septembre | ... | 61,8 | 109,7 | 102,6 |
| Octobre | ... | 26,5 | 106,9 | 110,1 |
| Novembre | ... | 30,1 | 105,4 | 109,9 |
| Décembre | ... | 19,0 | 104,7 | 109,4 |
| 2017 ^(P) | 45,9 | 31,7 | - | - |
| Janvier | 45,9 | 24,0 | ... | ... |
| Février | ... | 35,6 | ... | ... |
| Mars | ... | 35,4 | ... | ... |

(1) Non compris le carburant aviation et huiles.

Tableau I.11.

**VOLUME DES MARCHANDISES EMBARQUEES
ET DEBARQUEES AU PORT DE MATADI**

(en tonnes métriques)

| PERIODES | IMPORTATIONS | EXPORTATIONS | TOTAL GENERAL |
|----------------------------|------------------|----------------|------------------|
| 2007 | 1 533 669 | 457 654 | 1 991 323 |
| 2008 | 1 668 167 | 448 431 | 2 116 598 |
| 2009 | 1 932 892 | 323 729 | 2 256 621 |
| 2010 | 1 689 039 | 373 577 | 2 062 616 |
| 2011 | 2 287 802 | 504 359 | 2 792 161 |
| 2012 | 2 211 025 | 441 958 | 2 652 983 |
| 2013 | 2 297 009 | 397 536 | 2 694 545 |
| Janvier | 175 740 | 21 813 | 197 553 |
| Février | 170 027 | 26 003 | 196 030 |
| Mars | 163 975 | 40 474 | 204 449 |
| Avril | 174 148 | 19 909 | 194 057 |
| Mai | 203 947 | 39 983 | 243 930 |
| Juin | 196 260 | 43 175 | 239 435 |
| Juillet | 154 486 | 39 602 | 194 088 |
| Août | 176 626 | 32 631 | 209 257 |
| Septembre | 159 624 | 23 032 | 182 656 |
| Octobre | 205 577 | 37 520 | 243 097 |
| Novembre | 241 079 | 37 021 | 278 100 |
| Décembre | 275 520 | 36 373 | 311 893 |
| 2014 | 2 478 377 | 432 702 | 2 911 079 |
| Janvier | 198 211 | 27 185 | 225 396 |
| Février | 192 990 | 34 289 | 227 279 |
| Mars | 200 046 | 47 413 | 247 459 |
| Avril | 201 346 | 40 804 | 242 150 |
| Mai | 219 208 | 32 477 | 251 685 |
| Juin | 207 209 | 20 142 | 227 351 |
| Juillet | 216 086 | 66 247 | 282 333 |
| Août | 223 017 | 26 490 | 249 507 |
| Septembre | 204 673 | 32 472 | 237 145 |
| Octobre | 200 707 | 37 997 | 238 704 |
| Novembre | 212 331 | 33 353 | 245 684 |
| Décembre | 202 553 | 33 833 | 236 386 |
| 2015 ^(P) | 2 537 984 | 406 226 | 2 944 210 |
| Janvier | 226 457 | 34 686 | 261 143 |
| Février | 224 861 | 16 982 | 241 843 |
| Mars | 202 683 | 26 613 | 229 296 |
| Avril | 204 545 | 44 113 | 248 658 |
| Mai | 254 839 | 40 833 | 295 672 |
| Juin | 207 710 | 27 579 | 235 289 |
| Juillet | 189 103 | 36 346 | 225 449 |
| Août | 198 998 | 50 101 | 249 099 |
| Septembre | 212 575 | 41 666 | 254 241 |
| Octobre | 240 792 | 32 260 | 273 052 |
| Novembre | 221 246 | 22 593 | 243 839 |
| Décembre | 154 175 | 32 454 | 186 629 |
| 2016 ^(P) | 1 968 839 | 362 776 | 2 331 615 |
| Janvier | 217 872 | 33 655 | 251 527 |
| Février | 156 470 | 32 577 | 189 047 |
| Mars | 179 464 | 29 957 | 209 421 |
| Avril | 162 570 | 35 415 | 197 985 |
| Mai | 199 766 | 37 622 | 237 388 |
| Juin | 186 299 | 31 352 | 217 651 |
| Juillet | 154 004 | 28 658 | 182 662 |
| Août | 142 695 | 29 679 | 172 374 |
| Septembre | 154 088 | 25 846 | 179 934 |
| Octobre | 118 987 | 31 539 | 150 526 |
| Novembre | 178 338 | 16 213 | 194 551 |
| Décembre | 118 286 | 30 263 | 148 549 |
| 2017 ^(P) | 204 230 | 33 868 | 238 098 |
| Janvier | 116 680 | 23 329 | 140 009 |
| Février | 87 550 | 10 539 | 98 089 |
| Mars | ... | ... | ... |

Source : Société Commerciale de Transport et des Ports (S.C.T.P.) ex. ONATRA.

Tableau I. 12.

TRAFIC DES MARCHANDISES ET VOYAGEURS

| | 2010 | 2011 | 2012 | 2013 | 2014 | '2015 | | | | | | | | | | | | 2016 | | | | | | | | | | | | 2017 | | | | | |
|--|-----------|-----------|-----------|-----------|-----------|---------|---------|---------|---------|---------|---------|---------|---------|---------|---------|---------|---------|-----------|---------|---------|---------|---------|---------|---------|---------|---------|---------|---------|---------|---------|-----------|---------|---------|------|--|
| | | | | | | Janv. | Fév. | Mars | Avril | Mai | Juin | Juillet | Août | Sept. | Oct. | Nov. | Dec. | Total | Janv | Fév | Mars | Avril | Mai | Juin | Juillet | Août | Sept | Oct | Nov | Déc | Total | Janv | Fév | Mars | |
| I. MANUTENTION DANS LES PRINCIPAUX PORTS (tonnes) | 2 598 163 | 3 188 407 | 3 103 141 | 5 941 156 | 6 073 549 | 280 348 | 268 244 | 253 750 | 293 170 | 329 578 | 266 390 | 253 257 | 278 719 | 279 906 | 290 714 | 267 544 | 218 127 | 3 279 747 | 278 971 | 207 946 | 227 537 | 224 749 | 261 674 | 241 671 | 209 685 | 194 452 | 199 909 | 174 001 | 208 431 | 172 357 | 2 601 383 | 157 530 | 111 741 | ... | |
| I.1. Ports Maritime et fluvial | | | | | | | | | | | | | | | | | | | | | | | | | | | | | | | | | | | |
| 1. de Matadi | 2 226 706 | 2 792 161 | 2 652 983 | 5 220 903 | 5 369 238 | 261 143 | 241 843 | 229 296 | 248 658 | 295 672 | 235 289 | 225 449 | 249 099 | 254 241 | 273 052 | 243 839 | 186 629 | 2 944 210 | 251 527 | 189 047 | 209 421 | 197 985 | 237 388 | 217 651 | 182 662 | 172 374 | 179 934 | 150 526 | 194 551 | 148 549 | 2 331 615 | 140 009 | 98 089 | ... | |
| Entrées | 1 853 129 | 2 287 802 | 2 211 025 | 4 446 462 | 4 572 833 | 226 457 | 224 861 | 202 683 | 204 545 | 254 839 | 207 710 | 189 103 | 198 998 | 212 575 | 240 792 | 221 246 | 154 175 | 2 537 984 | 217 872 | 156 470 | 179 464 | 162 570 | 199 766 | 186 299 | 154 004 | 142 695 | 154 088 | 118 987 | 178 338 | 118 286 | 1 968 839 | 116 680 | 87 550 | ... | |
| Sorties | 373 577 | 504 359 | 441 958 | 774 441 | 796 405 | 34 686 | 16 982 | 26 613 | 44 113 | 40 833 | 27 579 | 36 346 | 50 101 | 41 666 | 32 260 | 22 593 | 32 454 | 406 226 | 33 655 | 32 577 | 29 957 | 35 415 | 37 622 | 31 352 | 28 658 | 29 679 | 25 846 | 31 539 | 16 213 | 30 263 | 362 776 | 23 329 | 10 539 | ... | |
| 2. de Boma | 153 839 | 189 797 | 228 926 | 364 795 | 360 491 | 9 834 | 12 088 | 12 403 | 28 830 | 20 229 | 21 925 | 12 010 | 16 941 | 17 875 | 6 775 | 12 723 | 21 282 | 192 915 | 13 186 | 6 725 | 10 800 | 13 000 | 10 709 | 10 235 | 17 127 | 11 212 | 11 619 | 12 609 | 5 701 | 12 311 | 135 234 | 9 886 | 8 937 | ... | |
| Entrées | 138 632 | 167 468 | 199 818 | 310 133 | 313 780 | 9 012 | 10 390 | 11 070 | 28 363 | 18 182 | 19 318 | 10 724 | 15 653 | 16 281 | 5 616 | 11 621 | 20 660 | 176 890 | 11 825 | 5 744 | 9 650 | 11 876 | 8 326 | 8 993 | 16 001 | 9 276 | 10 082 | 11 416 | 4 751 | 11 153 | 119 093 | 9 314 | 7 761 | ... | |
| Sorties | 15 207 | 22 328 | 29 108 | 54 662 | 46 711 | 822 | 1 698 | 1 333 | 467 | 2 047 | 2 607 | 1 286 | 1 288 | 1 594 | 1 159 | 1 102 | 622 | 16 025 | 1 361 | 981 | 1 150 | 1 124 | 2 383 | 1 242 | 1 126 | 1 936 | 1 537 | 1 193 | 950 | 1 158 | 16 141 | 572 | 1 176 | ... | |
| 3. de Kinshasa | 217 618 | 206 449 | 221 232 | 355 458 | 343 820 | 9 371 | 14 313 | 12 051 | 15 682 | 13 677 | 9 176 | 15 798 | 12 679 | 7 790 | 10 887 | 10 982 | 10 216 | 142 622 | 14 258 | 12 174 | 7 316 | 13 764 | 13 577 | 13 785 | 9 896 | 10 866 | 8 356 | 10 866 | 8 179 | 11 497 | 134 534 | 7 635 | 4 715 | ... | |
| Chargement | 62 660 | 64 481 | 83 702 | 152 701 | 135 068 | 3 425 | 5 692 | 5 341 | 4 176 | 6 540 | 3 779 | 4 617 | 3 884 | 4 391 | 6 894 | 2 014 | 3 431 | 54 184 | 6 734 | 4 793 | 3 196 | 5 620 | 3 813 | 2 352 | 2 977 | 3 151 | 4 129 | 3 151 | 2 529 | 1 653 | 44 098 | 3 302 | 2 736 | ... | |
| Déchargement | 154 958 | 141 968 | 137 530 | 202 757 | 208 752 | 5 946 | 8 621 | 6 710 | 11 506 | 7 137 | 5 397 | 11 181 | 8 795 | 3 399 | 3 993 | 8 968 | 6 785 | 88 438 | 7 524 | 7 381 | 4 120 | 8 144 | 9 764 | 11 433 | 6 919 | 7 715 | 4 227 | 7 715 | 5 650 | 9 844 | 90 436 | 4 333 | 1 979 | ... | |
| I.2. TRANSPORT (marchandises en tonne) | 165 387 | 161 241 | 156 941 | 133 903 | 110 600 | 5 163 | 6 823 | 2 724 | 3 551 | 7 205 | 7 977 | 4 845 | 6 857 | 8 122 | 6 607 | 5 600 | 5 927 | 71 401 | 9 044 | 7 477 | 5 253 | 7 196 | 4 862 | 6 507 | 5 411 | 4 560 | 6 800 | 4 633 | 3 393 | 2 068 | 67 204 | 11 749 | 6 693 | ... | |
| 1. C.F.M.K. | 83 210 | 68 451 | 77 898 | 70 885 | 68 848 | 4 483 | 3 996 | 1 752 | 2 922 | 3 583 | 2 692 | 4 428 | 6 426 | 8 122 | 6 539 | 5 400 | 5 233 | 55 576 | 5 230 | 5 477 | 4 937 | 5 638 | 3 960 | 6 507 | 5 411 | 3 881 | 5 309 | 4 611 | 2 615 | 2 063 | 55 639 | 10 199 | 5 919 | ... | |
| Import | 60 951 | 55 754 | 51 911 | 50 650 | 47 231 | 2 669 | 2 582 | 1 120 | 1 651 | 1 595 | 1 415 | 2 120 | 4 378 | 5 391 | 4 470 | 3 704 | 3 818 | 34 913 | 3 815 | 2 780 | 2 762 | 3 396 | 2 623 | 3 222 | 2 864 | 2 178 | 2 917 | 2 408 | 1 197 | 902 | 31 064 | 7 081 | 4 495 | ... | |
| Export | 18 370 | 9 482 | 13 197 | 11 014 | 10 254 | 583 | 386 | 315 | 697 | 1 163 | 716 | 550 | 659 | 1 806 | 1 088 | 889 | 676 | 9 528 | 676 | 1 335 | 1 447 | 1 559 | 732 | 1 893 | 1 469 | 1 028 | 1 694 | 1 244 | 921 | 305 | 14 303 | 1 042 | 611 | ... | |
| Local | 3 888 | 3 872 | 12 790 | 9 221 | 11 363 | 1 231 | 1 028 | 317 | 574 | 825 | 561 | 1 758 | 1 389 | 925 | 981 | 807 | 739 | 11 135 | 739 | 1 362 | 728 | 683 | 605 | 1 392 | 1 078 | 675 | 698 | 959 | 497 | 856 | 10 272 | 2 076 | 813 | ... | |
| 2. VOIES FLUVIALES | 82 177 | 92 790 | 79 043 | 63 018 | 41 752 | 680 | 2 827 | 972 | 629 | 3 622 | 5 285 | 417 | 431 | - | 68 | 200 | 694 | 15 825 | 3 814 | 2 000 | 316 | 1 558 | 902 | - | - | 679 | 1 491 | 22 | 778 | 5 | 11 565 | 1 550 | 774 | ... | |
| Descente | 15 676 | 27 934 | 16 819 | 8 441 | 4 847 | - | - | - | - | 903 | 4 141 | - | - | - | - | - | - | 5 044 | - | 614 | 185 | - | - | - | - | - | - | - | - | - | 799 | - | - | ... | |
| Montée | 155 | 2 761 | 1 812 | 308 | 12 | - | 53 | - | 29 | - | - | - | - | 68 | - | - | - | 150 | 2 109 | 348 | - | - | - | - | - | - | - | - | - | - | 2 457 | - | - | ... | |
| Cours de route | 19 | 491 | 1 225 | 224 | 17 | - | 7 | - | 53 | 50 | 16 | - | - | - | 103 | 73 | 302 | 302 | 12 | 171 | - | - | - | - | - | - | - | - | - | - | 183 | - | - | ... | |
| Pool | 6 284 | 11 324 | 10 441 | 9 535 | 3 554 | 3 | - | - | - | - | - | - | - | - | - | - | - | 3 | - | 8 | 4 | - | - | - | - | - | - | - | - | - | 12 | - | - | ... | |
| Exploitation | 60 043 | 50 280 | 48 746 | 44 510 | 33 322 | 677 | 2 767 | 972 | 547 | 2 669 | 1 128 | 417 | 431 | - | - | 97 | 621 | 10 326 | 1 693 | 859 | 127 | 1 558 | 902 | - | - | 679 | 1 491 | 22 | 778 | 5 | 8 114 | 1 550 | 774 | ... | |
| II. TRAFIC VOYAGEURS (en nombre) | 702 605 | 992 152 | 1 331 112 | 724 677 | 624 668 | 32 512 | 41 560 | 37 111 | 39 239 | 44 492 | 44 535 | 54 868 | 53 389 | 49 689 | 31 412 | 43 750 | 43 750 | 516 307 | 16 822 | 7 751 | 2 922 | 4 144 | 5 467 | 3 889 | 5 639 | 5 798 | 29 490 | 35 310 | 29 779 | 28 984 | 175 995 | 65 592 | 30 657 | ... | |
| 1. CHEMIN DE FER | 525 643 | 870 127 | 1 167 462 | 532 235 | 447 519 | 30 951 | 39 878 | 35 790 | 36 963 | 42 092 | 42 431 | 51 992 | 51 268 | 47 960 | 28 503 | 40 894 | 40 894 | 489 616 | 11 862 | 4 979 | 1 278 | 1 951 | 1 741 | 1 608 | 3 679 | 3 026 | 27 393 | 33 269 | 28 029 | 27 240 | 146 055 | 62 837 | 29 108 | ... | |
| - Chemins de fer Matadi-Kinshasa | - | - | - | - | - | - | - | - | - | - | - | 870 | 3 219 | 2 203 | 3 114 | 3 114 | 12 520 | 2 127 | 1 274 | 1 278 | 1 951 | 1 741 | 1 608 | 3 679 | 3 026 | 2 689 | 1 795 | - | 1 150 | 22 318 | 2 278 | 1 407 | ... | | |
| - Chemins de fer Inter-Urbain | 525 643 | 870 127 | 1 167 462 | 532 235 | 447 519 | 30 951 | 39 878 | 35 790 | 36 963 | 42 092 | 42 431 | 51 992 | 50 398 | 44 741 | 26 300 | 37 780 | 37 780 | 477 096 | 9 735 | 3 705 | - | - | - | - | - | 24 704 | 31 474 | 28 029 | 26 090 | 123 737 | 60 559 | 27 701 | ... | | |
| 2. PORTS ET TRANSPORTS FLUVIALS | 176 962 | 122 025 | 163 650 | 192 442 | 177 149 | 1 561 | 1 682 | 1 321 | 2 276 | 2 400 | 2 104 | 2 876 | 2 121 | 1 729 | 2 909 | 2 856 | 2 856 | 26 691 | 4 960 | 2 772 | 1 644 | 2 193 | 3 726 | 2 281 | 1 960 | 2 772 | 2 097 | 2 041 | 1 750 | 1 744 | 29 940 | 2 755 | 1 549 | ... | |

Source : Société Commerciale de Transport et des Ports (S.C.T.P.) ex. ONATRA et Régie des Voies Fluviales (R.V.F.).

Tableau I.13 : Indice hebdomadaire des prix de détail à Kinshasa établi par la Banque Centrale du Congo

(base 100 = Déc.2012)

| N° Fx | LIBELLES | sept.-16 | oct.-16 | nov.-16 | déc.-16 | janv.-17 | févr.-17 | mars-17 | Variation en % |
|--------------|---|----------------|----------------|----------------|----------------|----------------|----------------|----------------|-------------------|
| | | Du 01 au 30 | Du 01 au 31 | Du 01 au 30 | Du 01 au 31 | Du 01 au 31 | Du 01 au 28 | Du 01 au 31 | |
| I. | PRODUITS ALIMENTAIRES ET BOISSONS NON ALCOOLISEES | 113,44 | 117,75 | 124,82 | 144,49 | 154,56 | 158,87 | 162,25 | 2,13 |
| | PRODUITS ALIMENTAIRES | 113,71 | 118,09 | 125,24 | 145,04 | 155,10 | 159,36 | 162,75 | 2,13 |
| | PAINS ET CEREALES | 115,42 | 119,95 | 127,04 | 145,41 | 153,64 | 157,49 | 160,94 | 2,19 |
| | VIANDES | 111,58 | 116,86 | 124,64 | 146,00 | 157,02 | 160,98 | 163,73 | 1,71 |
| | POISSONS | 111,88 | 117,11 | 126,05 | 148,41 | 158,92 | 163,03 | 166,24 | 1,97 |
| | LAIT, FROMAGE ET ŒUF | 105,88 | 109,12 | 114,88 | 128,07 | 136,09 | 139,88 | 142,37 | 1,78 |
| | HUILES ET GRAISSES | 107,85 | 110,71 | 116,26 | 129,86 | 137,86 | 140,89 | 142,78 | 1,34 |
| | FRUITS | 110,92 | 116,89 | 125,23 | 144,39 | 155,16 | 159,33 | 162,83 | 2,20 |
| | LEGUMES, AUTRES QUE POMMES DE TERRE ET AUTRES TUBERCULES | 116,31 | 120,49 | 127,36 | 149,70 | 161,94 | 167,04 | 171,23 | 2,50 |
| | POMME DE TERRE, MANIOC, AUTRES TUBERCULES ET BANANES | 114,70 | 118,09 | 124,26 | 142,96 | 152,75 | 156,26 | 158,70 | 1,56 |
| | SUCRE | 105,02 | 107,23 | 111,81 | 123,05 | 129,73 | 134,10 | 136,51 | 1,80 |
| | CONFITURE, MIEL, PATE CHOCOLATEE ET CONFISERIE | 108,36 | 110,59 | 115,31 | 127,05 | 134,36 | 139,53 | 142,28 | 1,97 |
| | SEL, EPICES, SAUCES ET PRODUITS ALIMENTAIRES N.C.A. | 107,92 | 110,38 | 115,37 | 128,86 | 137,46 | 143,38 | 146,78 | 2,37 |
| | BOISSONS NON ALCOOLISEES | 106,20 | 108,68 | 113,62 | 129,66 | 139,92 | 145,70 | 148,67 | 2,04 |
| | CAFE, THE, CACAO ET AUTRES VEGETAUX POUR TISANES | 105,56 | 108,21 | 113,30 | 134,53 | 147,65 | 152,39 | 154,71 | 1,52 |
| | AUTRES BOISSONS NON ALCOOLISEES | 106,42 | 108,84 | 113,73 | 128,03 | 137,32 | 143,45 | 146,64 | 2,23 |
| II. | BOISSONS ALCOOLISEES, TABACS ET STUPEFIANTS | 106,60 | 109,07 | 114,14 | 127,43 | 136,05 | 142,52 | 146,27 | 2,63 |
| | BOISSONS ALCOOLISEES | 107,18 | 109,80 | 114,97 | 128,60 | 137,39 | 144,17 | 148,11 | 2,74 |
| | TABACS | 105,32 | 107,45 | 112,29 | 124,83 | 133,05 | 138,86 | 142,19 | 2,40 |
| III. | ARTICLES D'HABILLEMENT ET CHAUSSURES | 109,48 | 112,10 | 117,30 | 137,68 | 148,65 | 156,76 | 162,41 | 3,60 |
| | ARTICLES D'HABILLEMENT | 109,46 | 112,13 | 117,34 | 137,48 | 148,32 | 156,47 | 162,38 | 3,78 |
| | CHAUSSURES | 109,56 | 112,01 | 117,15 | 138,40 | 149,86 | 157,85 | 162,51 | 2,96 |
| IV. | LOGEMENT, EAU, GAZ, ELECTRICITE ET AUTRES COMBUSTIBLES | 112,71 | 115,47 | 120,95 | 138,36 | 148,95 | 154,71 | 158,47 | 2,43 |
| | LOYERS EFFECTIFS | 106,62 | 109,90 | 116,21 | 136,50 | 149,52 | 156,45 | 160,09 | 2,32 |
| | ENTRETIEN ET REPARATIONS COURANTES DU LOGEMENT | 112,37 | 115,13 | 120,68 | 140,62 | 152,93 | 159,40 | 163,84 | 2,78 |
| | AUTRES SERVICES RELATIFS AU LOGEMENT | 118,07 | 120,63 | 125,69 | 137,06 | 143,79 | 148,39 | 150,92 | 1,70 |
| | ELECTRICITE, GAZ ET AUTRES COMBUSTIBLES | 113,49 | 116,14 | 121,39 | 133,69 | 140,58 | 144,60 | 147,12 | 1,74 |
| V. | MEUBLES, ARTICLES DE MENAGE ET ENTRETIEN COURANT DU FOYER | 108,67 | 111,06 | 115,80 | 126,73 | 133,17 | 138,65 | 141,96 | 2,39 |
| | MEUBLES, ARTICLES D'AMEUBLEMENT ET DE DECORATION, TAPIS ET AUTRES | 106,03 | 108,20 | 112,75 | 123,78 | 130,36 | 136,03 | 139,27 | 2,38 |
| | ARTICLES DE MENAGE EN TEXTILES | 106,14 | 108,53 | 113,26 | 124,13 | 130,69 | 136,31 | 139,65 | 2,45 |
| | APPAREILS DE CHAUFFAGE ET DE CUISINE, REFRIGERATEURS, MACHINES | 113,68 | 116,53 | 121,80 | 133,49 | 140,46 | 146,43 | 150,10 | 2,51 |
| | VERRERIE, VAISSELLE ET USTENSILE DE CUISINE | 106,35 | 108,79 | 113,59 | 124,69 | 131,40 | 137,19 | 140,64 | 2,51 |
| | OUTILLAGE POUR LA MAISON ET LE JARDIN | 107,43 | 109,68 | 114,28 | 125,25 | 131,66 | 137,11 | 140,36 | 2,37 |
| | BIENS ET SERVICES POUR L'ENTRETIEN COURANT DE L'HABITATION | 109,15 | 111,39 | 115,92 | 126,40 | 132,40 | 137,41 | 140,51 | 2,25 |
| VI. | SANTE | 110,00 | 112,23 | 116,88 | 130,41 | 138,98 | 146,74 | 150,97 | 2,88 |
| | MEDICAMENTS ET AUTRES PRODUITS PHARMACEUTIQUES, APPAREILS | 109,83 | 112,01 | 116,59 | 129,55 | 137,68 | 144,97 | 149,21 | 2,92 |
| | SERVICES MEDICAUX ET PARAMEDICAUX EXTRA-HOSPITALIERS | 109,93 | 112,18 | 116,90 | 130,90 | 139,79 | 147,91 | 152,06 | 2,81 |
| | SERVICES DES HOPITAUX | 111,62 | 114,00 | 118,82 | 134,41 | 144,58 | 154,11 | 158,58 | 2,90 |
| VII. | TRANSPORTS | 108,98 | 110,66 | 113,84 | 120,38 | 123,33 | 125,42 | 126,96 | 1,23 |
| | ACHATS DE VEHICULE | 106,57 | 106,66 | 109,05 | 116,82 | 120,64 | 123,30 | 124,77 | 1,19 |
| | UTILISATION DES VEHICULES PERSONNELS | 105,74 | 107,34 | 110,73 | 117,51 | 120,71 | 123,01 | 124,56 | 1,27 |
| | SERVICES DE TRANSPORT | 114,13 | 116,47 | 119,65 | 125,43 | 127,77 | 129,36 | 130,91 | 1,20 |
| VIII. | COMMUNICATIONS | 127,60 | 128,16 | 131,09 | 139,22 | 143,13 | 145,79 | 147,36 | 1,08 |
| | SERVICES POSTAUX | 102,28 | 104,07 | 107,84 | 116,09 | 120,65 | 124,23 | 126,35 | 1,71 |
| | TELEPHONE ET TELEGRAPHE | 129,94 | 130,40 | 133,25 | 141,37 | 145,22 | 147,79 | 149,31 | 1,03 |
| IX. | LOISIR ET CULTURE | 105,69 | 107,97 | 112,42 | 122,08 | 127,88 | 132,38 | 135,26 | 2,18 |
| | APPAREILS ET ACCESSOIRES Y COMPRIS REPARATIONS | 107,04 | 109,43 | 113,94 | 123,40 | 128,86 | 133,32 | 135,86 | 1,91 |
| | SERVICES RECREATIFS ET CULTURELS | 107,05 | 109,38 | 114,12 | 125,39 | 132,90 | 138,05 | 141,94 | 2,82 |
| | PRESSE, LIBRAIRIE ET PAPETERIE | 104,33 | 106,54 | 110,82 | 119,88 | 125,09 | 129,32 | 131,94 | 2,03 |
| X. | ENSEIGNEMENT | 106,67 | 109,22 | 113,90 | 123,59 | 129,25 | 133,92 | 136,71 | 2,08 |
| | SERVICE D'ENSEIGNEMENT | 106,34 | 108,82 | 113,43 | 123,00 | 128,58 | 133,16 | 135,93 | 2,08 |
| | FOURNITURES SCOLAIRES | 107,16 | 109,80 | 114,59 | 124,45 | 130,24 | 135,05 | 137,86 | 2,08 |
| XI. | RESTAURANTS ET HOTELS | 112,53 | 114,88 | 120,01 | 138,50 | 150,07 | 157,84 | 162,66 | 3,05 |
| | RESTAURANTS ET DEBITS DE BOISSONS | 112,93 | 115,29 | 120,49 | 139,02 | 150,64 | 158,53 | 163,52 | 3,15 |
| | SERVICES D'HEBERGEMENT | 109,94 | 112,16 | 116,89 | 135,14 | 146,34 | 153,39 | 157,08 | 2,41 |
| XII. | AUTRES BIENS ET SERVICES | 108,26 | 110,51 | 114,95 | 127,48 | 135,07 | 140,49 | 143,84 | 2,38 |
| | SOINS PERSONNELS | 108,98 | 111,28 | 115,80 | 129,74 | 138,43 | 144,43 | 148,17 | 2,59 |
| | EFFETS PERSONNELS N.D.A | 106,66 | 108,79 | 113,04 | 122,40 | 127,55 | 131,68 | 134,20 | 1,91 |
| | AUTRES SERVICES N.D.A | 106,67 | 108,84 | 113,13 | 122,58 | 127,77 | 131,96 | 134,39 | 1,84 |
| | INDICE GENERAL | 111,96 | 115,37 | 121,34 | 138,25 | 147,35 | 152,20 | 155,63 | 2,26 |
| | TAUX MENSUEL FIN PERIODE (1) | 1,05 | 3,04 | 5,18 | 13,94 | 6,58 | 3,29 | 2,26 | |
| | TAUX MOYEN MENSUEL (2) | 0,67 | 2,51 | 3,87 | 10,78 | 9,93 | 4,56 | 2,03 | |
| | TAUX CUMULE DE L'ANNEE (3) | 6,18 | 9,41 | 15,07 | 31,11 | 6,58 | 10,09 | 12,57 | |
| | TAUX EN GLISSEMENT ANNUEL (4) | 6,63 | 9,72 | 15,27 | 31,11 | 39,58 | 36,29 | 36,27 | |
| | TAUX ANNUALISE (5) | 8,32 | 11,49 | 16,81 | 31,11 | 128,98 | 86,78 | 60,59 | |

Source : Direction de la Recherche et des Statistiques, Service des Statistiques Economiques.

(1) Calculé par rapport au mois précédent.

(2) Calculé en termes de variation de l'indice général moyen du mois en cours par rapport au mois précédent.

(3) Calculé par rapport à la dernière semaine du mois de décembre de l'année précédente.

(4) Calculé par rapport à la semaine correspondante de l'année précédente.

 (5) Projection à fin décembre 2017 du cumul annuel d'inflation observé au 31 mars 2017; cette semaine étant la 13^{ème} de l'année.

Tableau I.14 : Indice hebdomadaire des prix de détail à Lubumbashi établi par la Banque Centrale du Congo
(base 100 = Déc.2012)

| N° Fx. | LIBELLES | sept.-16 | oct.-16 | nov.-16 | déc.-16 | janv.-17 | févr.-17 | mars-17 | Variation en % |
|--------------|--|---------------|---------------|---------------|---------------|---------------|---------------|---------------|-------------------|
| | | Du 01 au 30 | Du 01 au 31 | Du 01 au 30 | Du 01 au 31 | Du 01 au 31 | Du 01 au 28 | Du 01 au 31 | |
| I. | PRODUITS ALIMENTAIRES ET BOISSONS NON ALCOOLISEES | 112,18 | 115,25 | 120,16 | 135,23 | 144,45 | 147,95 | 150,67 | 1,84 |
| | PRODUITS ALIMENTAIRES | 112,38 | 115,48 | 120,45 | 135,69 | 144,98 | 148,46 | 151,19 | 1,84 |
| | PAINS ET CEREALES | 113,85 | 116,94 | 122,04 | 137,39 | 147,04 | 150,51 | 153,15 | 1,75 |
| | VIANDES | 109,14 | 112,83 | 118,25 | 133,06 | 142,15 | 145,40 | 147,63 | 1,54 |
| | POISSONS | 110,36 | 113,89 | 119,14 | 135,75 | 145,06 | 147,75 | 150,32 | 1,74 |
| | LAIT, FROMAGE ET ŒUF | 105,98 | 108,07 | 111,63 | 122,65 | 130,64 | 135,18 | 137,81 | 1,94 |
| | HUILES ET GRAISSES | 106,85 | 108,66 | 112,12 | 122,56 | 129,86 | 133,90 | 136,62 | 2,03 |
| | FRUITS | 108,87 | 111,56 | 115,98 | 129,88 | 138,21 | 141,77 | 144,19 | 1,71 |
| | LEGUMES AUTRES QUE POMMES DE TERRE ET AUTRES TUBERCULES | 116,00 | 119,30 | 124,52 | 141,15 | 150,95 | 154,75 | 157,94 | 2,06 |
| | POMME DE TERRE, MANIOC, AUTRES TUBERCULES ET BANANES | 109,84 | 112,70 | 117,51 | 133,75 | 142,68 | 146,11 | 148,81 | 1,84 |
| | SUCRE | 106,44 | 108,23 | 111,41 | 119,09 | 125,10 | 128,61 | 130,71 | 1,63 |
| | CONFITURE, MIEL, PATE CHOCOLATEE ET CONFISERIE | 106,23 | 108,07 | 111,51 | 120,42 | 127,59 | 130,90 | 133,01 | 1,61 |
| | SEL, EPICES, SAUCES ET PRODUITS ALIMENTAIRES N.C.A. | 107,00 | 108,88 | 112,29 | 123,25 | 131,89 | 135,62 | 137,99 | 1,75 |
| | BOISSONS NON ALCOOLISEES | 105,80 | 107,55 | 110,74 | 119,63 | 126,61 | 130,92 | 133,43 | 1,92 |
| | CAFE, THE, CACAO ET AUTRES VEGETAUX POUR TISANES | 106,43 | 108,15 | 111,87 | 122,51 | 131,30 | 136,74 | 139,78 | 2,23 |
| | AUTRES BOISSONS NON ALCOOLISEES | 105,60 | 107,35 | 110,38 | 118,69 | 125,09 | 129,02 | 131,35 | 1,81 |
| II. | BOISSONS ALCOOLISEES, TABACS ET STUPEFIANTS | 108,44 | 110,25 | 113,67 | 124,42 | 133,06 | 138,48 | 141,82 | 2,41 |
| | BOISSONS ALCOOLISEES | 109,22 | 111,06 | 114,54 | 125,93 | 135,08 | 140,78 | 144,35 | 2,53 |
| | TABACS | 105,42 | 107,10 | 110,30 | 118,56 | 125,22 | 129,58 | 132,06 | 1,91 |
| III. | ARTICLES D'HABILLEMENT ET CHAUSSURES | 109,03 | 111,56 | 116,38 | 134,93 | 146,66 | 151,86 | 155,74 | 2,55 |
| | ARTICLES D'HABILLEMENT | 109,24 | 111,87 | 116,84 | 135,20 | 146,94 | 152,48 | 156,58 | 2,69 |
| | CHAUSSURES | 108,29 | 110,45 | 114,74 | 133,94 | 145,65 | 149,66 | 152,73 | 2,05 |
| IV. | LOGEMENT, EAU, GAZ, ELECTRICITE ET AUTRES COMBUSTIBLES | 107,59 | 109,23 | 112,21 | 121,63 | 129,03 | 133,43 | 136,20 | 2,08 |
| | LOYERS EFFECTIFS | 104,97 | 107,54 | 112,07 | 128,40 | 140,19 | 144,92 | 147,59 | 1,84 |
| | ENTRETIEN ET REPARATIONS COURANTES DU LOGEMENT | 107,18 | 108,76 | 111,60 | 121,49 | 129,45 | 134,62 | 137,90 | 2,44 |
| | AUTRES SERVICES RELATIFS AU LOGEMENT | 111,87 | 113,79 | 117,04 | 124,42 | 130,12 | 133,19 | 135,16 | 1,48 |
| | ELECTRICITE, GAZ ET AUTRES COMBUSTIBLES | 108,13 | 109,59 | 112,39 | 119,39 | 124,79 | 127,66 | 129,50 | 1,44 |
| V. | MEUBLES, ARTICLES DE MENAGE ET ENTRETIEN COURANT DU FOYER | 104,20 | 106,10 | 109,26 | 116,64 | 122,13 | 125,15 | 127,19 | 1,63 |
| | MEUBLES, ARTICLES D'AMEUBLEMENT ET DE DECORATION, TAPIS ET AUTRES REVETEMENTS | 104,84 | 106,78 | 109,98 | 117,10 | 122,64 | 125,69 | 127,76 | 1,65 |
| | ARTICLES DE MENAGE EN TEXTILES | 103,45 | 105,27 | 108,32 | 115,22 | 120,55 | 123,45 | 125,34 | 1,53 |
| | APPAREILS DE CHAUFFAGE ET DE CUISINE, REFRIGERATEURS, MACHINES A LAVER ET AUTRES | 104,88 | 106,66 | 109,69 | 116,59 | 121,93 | 124,80 | 126,64 | 1,48 |
| | VERRERIE, VAISSELLE ET USTENSILE DE CUISINE | 103,45 | 105,34 | 108,48 | 115,49 | 120,93 | 123,93 | 125,95 | 1,63 |
| | OUTILLAGE POUR LA MAISON ET LE JARDIN | 103,31 | 105,27 | 108,47 | 115,58 | 121,10 | 124,18 | 126,30 | 1,71 |
| | BIENS ET SERVICES POUR L'ENTRETIEN COURANT DE L'HABITATION | 104,44 | 106,41 | 109,62 | 117,64 | 123,23 | 126,34 | 128,47 | 1,69 |
| VI. | SANTE | 107,10 | 108,81 | 112,10 | 121,52 | 128,78 | 133,60 | 136,46 | 2,15 |
| | MEDICAMENTS ET AUTRES PRODUITS PHARMACEUTIQUES, APPAREILS ET MATERIELS THERAP | 108,14 | 109,87 | 113,19 | 122,99 | 130,28 | 135,07 | 137,95 | 2,13 |
| | SERVICES MEDICAUX ET PARAMEDICAUX EXTRA-HOSPITALIERS | 106,21 | 107,86 | 111,11 | 120,09 | 127,30 | 132,08 | 134,91 | 2,14 |
| | SERVICES DES HOPITAUX | 105,00 | 106,76 | 110,11 | 119,28 | 126,69 | 131,73 | 134,77 | 2,31 |
| VII. | TRANSPORTS | 107,55 | 108,82 | 111,21 | 116,09 | 119,67 | 120,97 | 122,23 | 1,04 |
| | ACHATS DE VEHICULE | 105,68 | 107,50 | 110,58 | 117,87 | 123,09 | 125,35 | 126,76 | 1,13 |
| | UTILISATION DES VEHICULES PERSONNELS | 105,93 | 107,00 | 109,23 | 113,36 | 116,37 | 117,31 | 118,55 | 1,05 |
| | SERVICES DE TRANSPORT | 111,09 | 112,43 | 114,75 | 119,80 | 123,57 | 125,02 | 126,25 | 0,99 |
| VIII. | COMMUNICATIONS | 123,39 | 123,85 | 125,66 | 131,25 | 135,35 | 136,87 | 138,19 | 0,97 |
| | SERVICES POSTAUX | 102,60 | 103,98 | 106,56 | 112,76 | 117,51 | 119,84 | 121,23 | 1,16 |
| | TELEPHONE ET TELEGRAPHE | 124,53 | 124,94 | 126,70 | 132,26 | 136,32 | 137,80 | 139,12 | 0,96 |
| IX. | LOISIR ET CULTURE | 104,73 | 106,31 | 109,14 | 115,73 | 120,81 | 123,42 | 125,01 | 1,29 |
| | APPAREILS ET ACCESSOIRES Y COMPRIS REPARATIONS | 103,24 | 104,94 | 107,86 | 114,56 | 119,74 | 122,47 | 124,18 | 1,39 |
| | SERVICES RECREATIFS ET CULTURELS | 106,01 | 107,81 | 110,87 | 117,85 | 123,25 | 126,16 | 127,86 | 1,35 |
| | PRESSE, LIBRAIRIE ET PAPETERIE | 104,98 | 106,40 | 109,03 | 115,38 | 120,23 | 122,62 | 124,09 | 1,20 |
| X. | ENSEIGNEMENT | 105,13 | 107,14 | 110,42 | 117,71 | 123,40 | 126,63 | 128,58 | 1,54 |
| | SERVICE D'ENSEIGNEMENT | 104,55 | 106,75 | 110,25 | 117,83 | 123,78 | 127,29 | 129,37 | 1,63 |
| | FOURNITURES SCOLAIRES | 105,92 | 107,66 | 110,66 | 117,55 | 122,88 | 125,71 | 127,50 | 1,42 |
| XI. | RESTAURANTS ET HOTELS | 105,63 | 107,37 | 110,74 | 122,70 | 130,59 | 135,49 | 138,72 | 2,38 |
| | RESTAURANTS ET DEBITS DE BOISSONS | 105,82 | 107,52 | 110,87 | 123,01 | 131,03 | 136,07 | 139,41 | 2,45 |
| | SERVICES D'HEBERGEMENT | 104,35 | 106,39 | 109,88 | 120,60 | 127,67 | 131,59 | 134,05 | 1,87 |
| XII. | BIENS ET SERVICES DIVERS | 106,80 | 108,50 | 111,47 | 119,30 | 125,07 | 128,03 | 129,15 | 0,87 |
| | SOINS PERSONNELS | 106,86 | 108,58 | 111,58 | 119,84 | 125,84 | 129,01 | 130,38 | 1,06 |
| | EFFETS PERSONNELS N.D.A | 106,53 | 108,14 | 111,02 | 117,74 | 122,90 | 125,23 | 125,13 | -0,09 |
| | AUTRES SERVICES N.D.A | 106,76 | 108,48 | 111,46 | 118,33 | 123,64 | 126,26 | 127,51 | 0,99 |
| | INDICE GENERAL | 109,91 | 112,35 | 116,46 | 128,88 | 137,00 | 140,59 | 143,17 | 1,84 |
| | TAUX MENSUEL FIN PERIODE (1) | 0,75 | 2,23 | 3,66 | 10,67 | 6,30 | 2,62 | 1,84 | |
| | TAUX MOYEN MENSUEL (2) | 0,50 | 1,82 | 2,74 | 8,05 | 8,61 | 3,99 | 1,54 | |
| | TAUX CUMULE DE L'ANNEE (3) | 5,75 | 8,11 | 12,06 | 24,01 | 6,30 | 9,08 | 11,09 | |
| | TAUX EN GLISSEMENT ANNUEL (4) | 6,20 | 8,39 | 12,23 | 24,01 | 31,69 | 24,14 | 24,58 | |
| | TAUX ANNUALISE (5) | 7,74 | 9,88 | 13,42 | 24,01 | 121,20 | 75,97 | 52,29 | |

Source : Direction de la Recherche et des Statistiques, Service des Statistiques Economiques.

(1) Calculé par rapport au mois précédent.

(2) Calculé en termes de variation de l'indice général moyen du mois en cours par rapport au mois précédent.

(3) Calculé par rapport à la dernière semaine du mois de décembre de l'année précédente.

(4) Calculé par rapport à la semaine correspondante de l'année précédente.

(5) Projection à fin décembre 2017 du cumul annuel d'inflation observé au 31 mars 2017; cette semaine étant la 13ème de l'année.

Tableau I.15 : Indice hebdomadaire des prix de détail à Goma établi par la Banque Centrale du Congo
(base 100 = décembre 2012)

| N° Fx. | LIBELLES | sept.-16 | oct.-16 | nov.-16 | déc.-16 | janv.-17 | févr.-17 | mars-17 | Variation en % |
|--------------|---|----------------|----------------|----------------|----------------|----------------|----------------|----------------|-------------------|
| | | Du 01 au 30 | Du 01 au 31 | Du 01 au 30 | Du 01 au 31 | Du 01 au 31 | Du 01 au 28 | Du 01 au 31 | |
| I. | PRODUITS ALIMENTAIRES ET BOISSONS NON ALCOOLISEES | 111,01 | 113,28 | 118,64 | 137,21 | 147,87 | 152,28 | 155,01 | 1,80 |
| | PRODUITS ALIMENTAIRES | 111,17 | 113,45 | 118,84 | 137,61 | 148,32 | 152,69 | 155,43 | 1,80 |
| | PAINS ET CEREALES | 111,30 | 113,52 | 118,86 | 136,76 | 147,28 | 151,45 | 154,15 | 1,78 |
| | VIANDES | 117,13 | 120,05 | 126,14 | 147,83 | 160,55 | 164,84 | 167,04 | 1,34 |
| | POISSONS | 111,80 | 114,82 | 121,02 | 142,44 | 155,25 | 159,60 | 162,11 | 1,57 |
| | LAIT, FROMAGE ET OEUF | 107,08 | 108,94 | 113,44 | 123,46 | 131,48 | 134,76 | 136,14 | 1,02 |
| | HUILES ET GRAISSES | 106,16 | 107,92 | 112,29 | 122,58 | 130,87 | 134,83 | 136,44 | 1,19 |
| | FRUITS | 109,07 | 111,29 | 116,31 | 133,33 | 143,04 | 147,39 | 149,89 | 1,70 |
| | LEGUMES AUTRES QUE POMMES DE TERRE ET AUTRES TUBERCULES | 111,01 | 113,16 | 118,55 | 139,32 | 150,05 | 154,98 | 158,53 | 2,29 |
| | POMME DE TERRE, MANIOC, AUTRES TUBERCULES ET BANANES | 109,32 | 111,40 | 116,50 | 136,52 | 145,29 | 148,77 | 150,38 | 1,09 |
| | SUCRE | 105,88 | 107,53 | 111,77 | 120,78 | 127,87 | 132,40 | 134,17 | 1,33 |
| | CONFITURE, MIEL, PATE CHOCOLATEE ET CONFISERIE | 105,14 | 106,60 | 110,62 | 119,28 | 126,07 | 130,33 | 132,18 | 1,42 |
| | SEL, EPICES, SAUCES ET PRODUITS ALIMENTAIRES N.C.A. | 107,34 | 108,90 | 113,08 | 124,16 | 132,84 | 139,00 | 141,65 | 1,90 |
| | BOISSONS NON ALCOOLISEES | 104,57 | 106,22 | 110,44 | 121,03 | 129,35 | 135,20 | 137,75 | 1,88 |
| | CAFE, THE, CACAO ET AUTRES VEGETAUX POUR TISANES | 102,85 | 104,53 | 108,74 | 120,21 | 129,23 | 135,88 | 138,89 | 2,22 |
| | AUTRES BOISSONS NON ALCOOLISEES | 105,19 | 106,83 | 111,04 | 121,32 | 129,39 | 134,96 | 137,34 | 1,76 |
| II. | BOISSONS ALCOOLISEES, TABACS ET STUPEFIANTS | 105,89 | 107,48 | 111,66 | 121,92 | 129,98 | 135,52 | 137,85 | 1,72 |
| | BOISSONS ALCOOLISEES | 106,45 | 108,07 | 112,29 | 123,03 | 131,45 | 137,36 | 139,86 | 1,82 |
| | TABACS | 103,94 | 105,42 | 109,43 | 118,06 | 124,83 | 129,08 | 130,82 | 1,34 |
| III. | ARTICLES D'HABILLEMENT ET CHAUSSURES | 107,33 | 109,22 | 114,16 | 134,40 | 146,64 | 155,45 | 159,65 | 2,71 |
| | ARTICLES D'HABILLEMENT | 107,40 | 109,33 | 114,30 | 133,83 | 145,85 | 155,48 | 159,96 | 2,88 |
| | CHAUSSURES | 107,08 | 108,81 | 113,63 | 136,51 | 149,56 | 155,33 | 158,50 | 2,04 |
| IV. | LOGEMENT, EAU, GAZ, ELECTRICITE ET AUTRES COMBUSTIBLES | 107,53 | 109,24 | 113,64 | 124,61 | 133,22 | 138,57 | 141,66 | 2,23 |
| | LOYERS EFFECTIFS | 104,02 | 106,11 | 111,15 | 128,79 | 141,72 | 147,20 | 151,04 | 2,61 |
| | ENTRETIEN ET REPARATIONS COURANTES DU LOGEMENT | 106,94 | 108,62 | 112,92 | 123,60 | 132,10 | 137,67 | 141,02 | 2,43 |
| | AUTRES SERVICES RELATIFS AU LOGEMENT | 114,13 | 115,80 | 120,25 | 129,79 | 137,28 | 142,01 | 144,17 | 1,52 |
| | ELECTRICITE, GAZ ET AUTRES COMBUSTIBLES | 108,79 | 110,49 | 114,87 | 124,17 | 131,51 | 136,23 | 138,31 | 1,52 |
| V. | MEUBLES, ARTICLES DE MENAGE ET ENTRETIEN COURANT DU FOYER | 104,42 | 106,10 | 110,33 | 120,24 | 127,45 | 132,14 | 134,43 | 1,73 |
| | MEUBLES, ARTICLES D'AMEUBLEMENT ET DE DECORATION, TAPIS ET AUTRES REVETEMENTS | 102,76 | 104,36 | 108,48 | 117,22 | 124,10 | 128,50 | 130,60 | 1,63 |
| | ARTICLES DE MENAGE EN TEXTILES | 105,12 | 106,80 | 111,06 | 120,07 | 127,17 | 131,73 | 133,95 | 1,69 |
| | APPAREILS DE CHAUFFAGE ET DE CUISINE, REFRIGERATEURS, MACHINES A LAVER ET AUTRES | 103,89 | 105,63 | 109,93 | 118,97 | 126,10 | 130,73 | 133,07 | 1,79 |
| | VERRERIE, VAISSELLE ET USTENSILE DE CUISINE | 104,35 | 105,93 | 110,06 | 119,59 | 127,21 | 132,38 | 134,80 | 1,83 |
| | OUTILLAGE POUR LA MAISON ET LE JARDIN | 102,01 | 103,57 | 107,61 | 116,24 | 123,02 | 127,34 | 129,36 | 1,59 |
| | BIENS ET SERVICES POUR L'ENTRETIEN COURANT DE L'HABITATION | 105,84 | 107,57 | 111,91 | 123,49 | 130,84 | 135,59 | 137,95 | 1,74 |
| VI. | SANTE | 104,36 | 106,03 | 110,26 | 120,26 | 128,28 | 133,99 | 136,84 | 2,13 |
| | MEDICAMENTS ET AUTRES PRODUITS PHARMACEUTIQUES, APPAREILS ET MATERIELS THERAPEUTIQUES | 104,34 | 106,03 | 110,27 | 120,19 | 128,17 | 133,86 | 136,79 | 2,19 |
| | SERVICES MEDICAUX ET PARAMEDICAUX EXTRA-HOSPITALIERS | 104,49 | 106,11 | 110,29 | 120,56 | 128,72 | 134,50 | 137,19 | 2,00 |
| | SERVICES DES HOPITAUX | 103,89 | 105,66 | 109,98 | 120,00 | 127,94 | 133,44 | 135,81 | 1,77 |
| VII. | TRANSPORTS | 105,52 | 106,75 | 110,45 | 118,00 | 123,79 | 127,06 | 128,73 | 1,31 |
| | ACHATS DE VEHICULE | 105,43 | 107,12 | 111,40 | 123,68 | 133,26 | 139,02 | 141,57 | 1,84 |
| | UTILISATION DES VEHICULES PERSONNELS | 104,35 | 105,45 | 109,06 | 115,00 | 119,50 | 121,94 | 123,39 | 1,18 |
| | SERVICES DE TRANSPORT | 107,46 | 108,57 | 111,98 | 118,51 | 123,48 | 126,19 | 127,55 | 1,07 |
| VIII. | COMMUNICATIONS | 121,59 | 122,26 | 125,12 | 133,66 | 140,21 | 143,92 | 145,38 | 1,02 |
| | SERVICES POSTAUX | 102,29 | 103,71 | 106,44 | 112,93 | 117,83 | 120,45 | 121,63 | 0,99 |
| | TELEPHONE ET TELEGRAPHE | 130,13 | 130,47 | 133,39 | 142,83 | 150,12 | 154,31 | 155,89 | 1,03 |
| IX. | LOISIR ET CULTURE | 103,57 | 105,26 | 109,51 | 118,46 | 125,54 | 130,12 | 132,21 | 1,60 |
| | APPAREILS ET ACCESSOIRES Y COMPRIS REPARATIONS | 102,93 | 104,51 | 108,60 | 117,32 | 124,18 | 128,55 | 130,61 | 1,60 |
| | SERVICES RECREATIFS ET CULTURELS | 105,07 | 106,57 | 110,63 | 119,35 | 126,19 | 130,49 | 132,41 | 1,47 |
| | PRESSE, LIBRAIRIE ET PAPETERIE | 104,21 | 106,17 | 110,76 | 120,22 | 127,77 | 132,83 | 135,02 | 1,65 |
| X. | ENSEIGNEMENT | 105,26 | 107,23 | 111,82 | 121,33 | 128,89 | 133,92 | 136,37 | 1,83 |
| | SERVICE D'ENSEIGNEMENT | 104,29 | 106,27 | 110,84 | 120,29 | 127,80 | 132,81 | 135,18 | 1,78 |
| | FOURNITURES SCOLAIRES | 105,52 | 107,49 | 112,08 | 121,61 | 129,18 | 134,22 | 136,69 | 1,84 |
| XI. | RESTAURANTS ET HOTELS | 106,36 | 108,13 | 112,52 | 126,58 | 134,19 | 138,58 | 140,67 | 1,51 |
| | RESTAURANTS ET DEBITS DE BOISSONS | 106,42 | 108,17 | 112,54 | 126,81 | 134,46 | 138,99 | 141,19 | 1,59 |
| | SERVICES D'HEBERGEMENT | 106,15 | 107,98 | 112,43 | 125,68 | 133,14 | 136,98 | 138,63 | 1,20 |
| XII. | BIENS ET SERVICES DIVERS | 107,22 | 109,14 | 113,73 | 123,30 | 130,92 | 135,96 | 138,26 | 1,69 |
| | SOINS PERSONNELS | 107,61 | 109,56 | 114,19 | 123,84 | 131,53 | 136,64 | 139,00 | 1,72 |
| | EFFETS PERSONNELS N.D.A | 104,73 | 106,54 | 110,93 | 120,14 | 127,42 | 132,18 | 134,18 | 1,52 |
| | AUTRES SERVICES N.D.A | 107,36 | 109,17 | 113,63 | 123,00 | 130,41 | 135,23 | 137,34 | 1,56 |
| | INDICE GENERAL | 108,74 | 110,72 | 115,59 | 130,80 | 140,29 | 145,17 | 147,89 | 1,87 |
| | TAUX MENSUEL FIN PERIODE (1) | 0,54 | 1,83 | 4,40 | 13,16 | 7,25 | 3,48 | 1,87 | |
| | TAUX MOYEN MENSUEL (2) | 0,30 | 1,49 | 3,04 | 9,86 | 10,14 | 5,91 | 1,83 | |
| | TAUX CUMULE DE L'ANNEE (3) | 4,97 | 6,89 | 11,59 | 26,27 | 7,25 | 10,99 | 13,07 | |
| | TAUX EN GLISSEMENT ANNUEL (4) | 5,41 | 7,18 | 11,77 | 26,27 | 35,30 | 26,83 | 27,26 | |
| | TAUX ANNUALISE (5) | 6,68 | 8,39 | 12,90 | 26,27 | 148,46 | 96,92 | 63,44 | |

Source : Direction de la Recherche et des Statistiques, Service des Statistiques Economiques.

(1) Calculé par rapport au mois précédent.

(2) Calculé en termes de variation de l'indice général moyen du mois en cours par rapport au mois précédent.

(3) Calculé par rapport à la dernière semaine du mois de décembre de l'année précédente.

(4) Calculé par rapport à la semaine correspondante de l'année précédente.

(5) Projection à fin décembre 2017 du cumul annuel d'inflation observé au 31 mars 2017; cette semaine étant la 13ème de l'année.

Tableau I.16 : Indice hebdomadaire des prix de détail à Bukavu établi par la Banque Centrale du Congo
(base 100 = décembre 2012)

| N° Fx. | LIBELLES | sept.-16 | oct.-16 | nov.-16 | déc.-16 | janv.-17 | févr.-17 | mars-17 | Variation en % |
|--------------|---|----------------|----------------|----------------|----------------|----------------|----------------|----------------|-------------------|
| | | Du 01 au 30 | Du 01 au 31 | Du 01 au 30 | Du 01 au 31 | Du 01 au 31 | Du 01 au 28 | Du 01 au 31 | |
| I. | PRODUITS ALIMENTAIRES ET BOISSONS NON ALCOOLISEES | 109,19 | 111,40 | 115,24 | 130,14 | 137,88 | 140,74 | 142,62 | 1,34 |
| | PRODUITS ALIMENTAIRES | 109,38 | 111,61 | 115,49 | 130,70 | 138,53 | 141,38 | 143,30 | 1,36 |
| | PAINS ET CEREALES | 109,69 | 111,77 | 115,75 | 131,59 | 139,57 | 142,46 | 144,35 | 1,32 |
| | VIANDES | 112,43 | 114,83 | 118,76 | 136,19 | 144,12 | 146,50 | 148,38 | 1,28 |
| | POISSONS | 111,19 | 113,67 | 117,97 | 135,25 | 144,02 | 147,27 | 149,37 | 1,43 |
| | LAIT, FROMAGE ET ŒUF | 104,49 | 105,94 | 108,78 | 116,18 | 121,16 | 123,62 | 124,80 | 0,96 |
| | HUILES ET GRAISSES | 104,91 | 106,30 | 109,02 | 115,99 | 120,51 | 122,61 | 123,83 | 1,00 |
| | FRUITS | 106,85 | 109,20 | 112,90 | 126,50 | 133,70 | 136,52 | 138,11 | 1,16 |
| | LEGUMES AUTRES QUE POMMES DE TERRE ET AUTRES TUBERCULES | 109,15 | 111,72 | 115,74 | 131,57 | 139,98 | 142,89 | 145,09 | 1,54 |
| | POMME DE TERRE, MANIOC, AUTRES TUBERCULES ET BANANES | 107,22 | 108,83 | 111,87 | 123,67 | 129,59 | 131,94 | 133,37 | 1,08 |
| | SUCRE | 104,56 | 106,08 | 108,77 | 114,98 | 119,41 | 121,99 | 123,40 | 1,15 |
| | CONFITURE, MIEL, PATE CHOCOLATEE ET CONFISERIE | 103,64 | 105,23 | 107,99 | 114,26 | 118,76 | 121,42 | 122,83 | 1,16 |
| | SEL, EPICES, SAUCES ET PRODUITS ALIMENTAIRES N.C.A. | 105,07 | 106,60 | 109,30 | 117,71 | 123,51 | 126,41 | 127,59 | 0,93 |
| | BOISSONS NON ALCOOLISEES | 104,50 | 106,09 | 108,86 | 116,31 | 121,66 | 124,76 | 125,82 | 0,85 |
| | CAFE, THE, CACAO ET AUTRES VEGETAUX POUR TISANES | 104,07 | 105,62 | 108,33 | 116,02 | 121,54 | 124,77 | 125,79 | 0,82 |
| | AUTRES BOISSONS NON ALCOLISEES | 104,64 | 106,25 | 109,03 | 116,40 | 121,70 | 124,75 | 125,83 | 0,87 |
| II. | BOISSONS ALCOOLISEES, TABACS ET STUPEFIANTS | 104,45 | 106,05 | 108,83 | 116,89 | 122,34 | 125,01 | 126,74 | 1,39 |
| | BOISSONS ALCOOLISEES | 104,69 | 106,31 | 109,10 | 117,63 | 123,33 | 126,01 | 127,83 | 1,45 |
| | TABACS | 103,49 | 105,03 | 107,74 | 113,95 | 118,38 | 121,00 | 122,37 | 1,13 |
| III. | ARTICLES D'HABILLEMENT ET CHAUSSURES | 108,27 | 109,97 | 113,32 | 130,18 | 138,23 | 142,63 | 145,80 | 2,22 |
| | ARTICLES D'HABILLEMENT | 108,73 | 110,47 | 113,86 | 130,40 | 138,36 | 142,89 | 146,47 | 2,51 |
| | CHAUSSURES | 106,58 | 108,14 | 111,32 | 129,37 | 137,75 | 141,68 | 143,31 | 1,15 |
| IV. | LOGEMENT, EAU, GAZ, ELECTRICITE ET AUTRES COMBUSTIBLES | 106,55 | 108,23 | 111,19 | 126,86 | 137,75 | 143,63 | 146,69 | 2,13 |
| | LOYERS EFFECTIFS | 103,99 | 105,89 | 109,43 | 121,63 | 129,55 | 133,32 | 135,54 | 1,67 |
| | ENTRETIEN ET REPARATIONS COURANTES DU LOGEMENT | 106,53 | 108,15 | 110,96 | 131,30 | 145,32 | 152,62 | 156,29 | 2,41 |
| | AUTRES SERVICES RELATIFS AU LOGEMENT | 111,51 | 113,39 | 116,52 | 123,51 | 128,55 | 131,62 | 133,35 | 1,32 |
| | ELECTRICITE, GAZ ET AUTRES COMBUSTIBLES | 105,81 | 107,55 | 110,67 | 118,27 | 123,92 | 127,74 | 129,92 | 1,70 |
| V. | MEUBLES, ARTICLES DE MENAGE ET ENTRETIEN COURANT DU FOYER | 103,97 | 105,65 | 108,55 | 115,18 | 119,99 | 122,98 | 124,68 | 1,38 |
| | MEUBLES, ARTICLES D'AMEUBLEMENT ET DE DECORATION, TAPIS ET AUTRES REVETEMENTS | 104,29 | 105,99 | 109,04 | 116,44 | 121,94 | 125,65 | 127,74 | 1,66 |
| | ARTICLES DE MENAGE EN TEXTILES | 103,49 | 105,17 | 108,32 | 116,37 | 122,47 | 126,86 | 129,42 | 2,02 |
| | APPAREILS DE CHAUFFAGE ET DE CUISINE, REFRIGERATEURS, MACHINES A LAVER ET AUTRES | 103,94 | 105,78 | 108,79 | 115,43 | 120,24 | 123,21 | 124,99 | 1,44 |
| | VERRERIE, VAISSELLE ET USTENSILE DE CUISINE | 103,35 | 104,89 | 107,60 | 113,78 | 118,21 | 120,81 | 122,26 | 1,20 |
| | OUTILLAGE POUR LA MAISON ET LE JARDIN | 102,52 | 104,09 | 106,82 | 113,02 | 117,45 | 120,09 | 121,48 | 1,16 |
| | BIENS ET SERVICES POUR L'ENTRETIEN COURANT DE L'HABITATION | 104,70 | 106,41 | 109,30 | 115,78 | 120,45 | 123,27 | 124,85 | 1,28 |
| VI. | SANTE | 104,24 | 105,85 | 108,87 | 117,08 | 123,01 | 126,35 | 128,38 | 1,61 |
| | MEDICAMENTS ET AUTRES PRODUITS PHARMACEUTIQUES, APPAREILS ET MATERIELS THERAPEUTIQUES | 105,26 | 106,91 | 109,98 | 118,14 | 124,00 | 127,24 | 129,24 | 1,58 |
| | SERVICES MEDICAUX ET PARAMEDICAUX EXTRA-HOSPITALIERS | 102,99 | 104,54 | 107,54 | 115,85 | 121,88 | 125,36 | 127,42 | 1,64 |
| | SERVICES DES HOPITAUX | 103,76 | 105,34 | 108,20 | 116,27 | 122,14 | 125,45 | 127,44 | 1,59 |
| VII. | TRANSPORTS | 103,50 | 104,54 | 106,71 | 112,18 | 115,98 | 117,98 | 119,09 | 0,95 |
| | ACHATS DE VEHICULE | 104,04 | 105,67 | 108,47 | 114,82 | 119,37 | 122,08 | 123,55 | 1,20 |
| | UTILISATION DES VEHICULES PERSONNELS | 102,30 | 103,19 | 105,20 | 110,41 | 114,02 | 115,83 | 116,81 | 0,85 |
| | SERVICES DE TRANSPORT | 104,86 | 105,94 | 108,18 | 113,77 | 117,67 | 119,73 | 120,93 | 1,01 |
| VIII. | COMMUNICATIONS | 123,20 | 123,72 | 125,93 | 133,62 | 139,51 | 143,65 | 146,07 | 1,68 |
| | SERVICES POSTAUX | 102,58 | 103,94 | 106,43 | 112,31 | 116,47 | 118,83 | 120,07 | 1,04 |
| | TELEPHONE ET TELEGRAPHE | 125,11 | 125,56 | 127,74 | 135,59 | 141,65 | 145,95 | 148,48 | 1,73 |
| IX. | LOISIR ET CULTURE | 102,82 | 104,27 | 106,86 | 112,89 | 117,17 | 119,65 | 121,00 | 1,13 |
| | APPAREILS ET ACCESSOIRES Y COMPRIS REPARATIONS | 102,43 | 104,00 | 106,73 | 112,93 | 117,37 | 120,00 | 121,40 | 1,16 |
| | SERVICES RECREATIFS ET CULTURELS | 104,45 | 105,90 | 108,50 | 114,59 | 118,91 | 121,39 | 122,82 | 1,17 |
| | PRESSE, LIBRAIRIE ET PAPETERIE | 102,39 | 103,74 | 106,23 | 112,10 | 116,26 | 118,61 | 119,89 | 1,08 |
| X. | ENSEIGNEMENT | 103,56 | 105,50 | 108,62 | 115,43 | 120,38 | 123,52 | 125,52 | 1,62 |
| | SERVICE D'ENSEIGNEMENT | 103,24 | 105,29 | 108,53 | 115,47 | 120,56 | 123,83 | 125,99 | 1,75 |
| | FOURNITURES SCOLAIRES | 104,03 | 105,81 | 108,77 | 115,35 | 120,12 | 123,06 | 124,83 | 1,43 |
| XI. | RESTAURANTS ET HOTELS | 106,41 | 108,25 | 111,50 | 123,59 | 129,98 | 133,64 | 136,00 | 1,76 |
| | RESTAURANTS ET DEBITS DE BOISSONS | 106,43 | 108,26 | 111,52 | 123,61 | 130,07 | 133,83 | 136,28 | 1,83 |
| | SERVICES D'HEBERGEMENT | 106,29 | 108,19 | 111,38 | 123,45 | 129,42 | 132,47 | 134,29 | 1,37 |
| XII. | BIENS ET SERVICES DIVERS | 105,81 | 107,45 | 110,29 | 116,72 | 121,33 | 124,07 | 125,54 | 1,18 |
| | SOINS PERSONNELS | 106,52 | 108,18 | 111,04 | 117,53 | 122,18 | 124,95 | 126,45 | 1,19 |
| | EFFETS PERSONNELS N.D.A | 104,09 | 105,68 | 108,43 | 114,72 | 119,22 | 121,88 | 123,28 | 1,15 |
| | AUTRES SERVICES N.D.A | 102,76 | 104,35 | 107,09 | 113,33 | 117,80 | 120,46 | 121,87 | 1,18 |
| | INDICE GENERAL | 107,53 | 109,42 | 112,79 | 125,62 | 132,92 | 136,24 | 138,29 | 1,50 |
| | TAUX MENSUEL FIN PERIODE (1) | 0,44 | 1,77 | 3,08 | 11,37 | 5,81 | 2,50 | 1,50 | |
| | TAUX MOYEN MENSUEL (2) | 0,22 | 1,40 | 2,24 | 8,20 | 8,62 | 3,69 | 1,30 | |
| | TAUX CUMULE DE L'ANNEE (3) | 4,47 | 6,32 | 9,59 | 22,05 | 5,81 | 8,45 | 10,09 | |
| | TAUX EN GLISSEMENT ANNUEL (4) | 4,75 | 6,53 | 9,72 | 22,05 | 29,03 | 25,57 | 25,36 | |
| | TAUX ANNUALISE (5) | 6,01 | 7,69 | 10,67 | 22,05 | 108,45 | 69,47 | 46,86 | |

Source : Direction de la Recherche et des Statistiques, Service des Statistiques Economiques.

(1) Calcule par rapport au mois precedent.

(2) Calcule en termes de variation de l'indice general moyen du mois en cours par rapport au mois precedent.

(3) Calcule par rapport a la derniere semaine du mois de decembre de l'annee precedente.

(4) Calcule par rapport a la semaine correspondante de l'annee precedente.

(5) Projection a fin decembre 2017 du cumul annuel d'inflation observe au 31 mars 2017; cette semaine etant la 13eme de l'annee.

Tableau I.17 : Indice hebdomadaire des prix de détail dans la ville de Bandundu établi par la Banque Centrale du Congo
(base 100 = décembre 2012)

| N° Fx. | LIBELLES | sept.-16 | oct.-16 | nov.-16 | déc.-16 | janv.-17 | févr.-17 | mars-17 | Variation en % |
|--------------|--|----------------|----------------|----------------|----------------|----------------|----------------|----------------|-------------------|
| | | Du 01 au 30 | Du 01 au 31 | Du 01 au 30 | Du 01 au 31 | Du 01 au 31 | Du 01 au 28 | Du 01 au 31 | |
| I. | PRODUITS ALIMENTAIRES ET BOISSONS NON ALCOOLISEES | 109,66 | 111,66 | 118,21 | 136,63 | 145,19 | 147,58 | 149,56 | 1,34 |
| | PRODUITS ALIMENTAIRES | 109,88 | 111,92 | 118,50 | 137,11 | 145,69 | 147,99 | 150,00 | 1,36 |
| | PAINS ET CEREALES | 111,51 | 113,36 | 119,79 | 137,93 | 146,16 | 148,08 | 149,81 | 1,17 |
| | VIANDES | 109,46 | 111,61 | 118,28 | 137,46 | 146,19 | 148,34 | 150,13 | 1,21 |
| | POISSONS | 110,12 | 112,42 | 119,36 | 139,80 | 149,13 | 151,08 | 153,04 | 1,30 |
| | LAIT, FROMAGE ET ŒUF | 103,92 | 105,37 | 110,98 | 122,28 | 128,60 | 132,02 | 133,54 | 1,16 |
| | HUILES ET GRAISSES | 105,07 | 106,40 | 111,95 | 123,20 | 129,46 | 132,16 | 134,04 | 1,42 |
| | FRUITS | 107,90 | 109,90 | 116,37 | 134,58 | 142,87 | 145,26 | 147,12 | 1,28 |
| | LEGUMES AUTRES QUE POMMES DE TERRE ET AUTRES TUBERCULES | 111,08 | 113,49 | 120,57 | 142,07 | 151,63 | 154,38 | 157,04 | 1,73 |
| | POMME DE TERRE, MANIOC, AUTRES TUBERCULES ET BANANES | 108,50 | 110,36 | 116,87 | 135,79 | 144,99 | 146,66 | 148,29 | 1,11 |
| | SUCRE | 103,60 | 104,78 | 110,10 | 120,97 | 126,96 | 130,07 | 131,31 | 0,95 |
| | CONFITURE, MIEL, PATE CHOCOLATEE ET CONFISERIE | 103,35 | 104,67 | 110,12 | 121,17 | 127,30 | 130,56 | 131,97 | 1,08 |
| | SEL, EPICES, SAUCES ET PRODUITS ALIMENTAIRES N.C.A. | 105,88 | 107,34 | 113,03 | 126,52 | 133,94 | 137,01 | 138,46 | 1,05 |
| | BOISSONS NON ALCOOLISEES | 103,70 | 104,96 | 110,37 | 123,94 | 131,98 | 136,66 | 137,81 | 0,84 |
| | CAFE, THE, CACAO ET AUTRES VEGETAUX POUR TISANES | 105,17 | 106,51 | 112,06 | 125,10 | 132,71 | 137,01 | 138,19 | 0,86 |
| | AUTRES BOISSONS NON ALCOOLISEES | 103,09 | 104,32 | 109,67 | 123,46 | 131,68 | 136,51 | 137,65 | 0,83 |
| II. | BOISSONS ALCOOLISEES, TABACS ET STUPEFIANTS | 104,17 | 105,31 | 110,62 | 123,56 | 130,65 | 133,72 | 134,94 | 0,91 |
| | BOISSONS ALCOOLISEES | 104,09 | 105,22 | 110,51 | 123,96 | 131,40 | 134,67 | 135,86 | 0,89 |
| | TABACS | 104,48 | 105,67 | 111,02 | 121,98 | 127,70 | 129,97 | 131,27 | 1,00 |
| III. | ARTICLES D'HABILLEMENT ET CHAUSSURES | 106,27 | 107,79 | 113,64 | 131,86 | 139,96 | 142,14 | 144,51 | 1,67 |
| | ARTICLES D'HABILLEMENT | 106,48 | 108,03 | 113,92 | 132,00 | 140,05 | 142,42 | 145,00 | 1,81 |
| | CHAUSSURES | 105,57 | 107,03 | 112,74 | 131,40 | 139,64 | 141,23 | 142,90 | 1,18 |
| IV. | LOGEMENT, EAU, GAZ, ELECTRICITE ET AUTRES COMBUSTIBLES | 107,73 | 109,04 | 114,66 | 128,77 | 136,37 | 139,88 | 142,70 | 2,02 |
| | LOYERS EFFECTIFS | 105,67 | 107,10 | 112,77 | 126,42 | 133,55 | 136,39 | 138,29 | 1,40 |
| | ENTRETIEN ET REPARATIONS COURANTES DU LOGEMENT | 107,25 | 108,51 | 114,07 | 129,43 | 137,78 | 141,75 | 145,17 | 2,41 |
| | AUTRES SERVICES RELATIFS AU LOGEMENT | 110,35 | 111,78 | 117,64 | 129,52 | 136,13 | 140,10 | 142,56 | 1,76 |
| | ELECTRICITE, GAZ ET AUTRES COMBUSTIBLES | 108,74 | 110,08 | 115,78 | 127,36 | 133,39 | 135,63 | 137,18 | 1,14 |
| V. | MEUBLES, ARTICLES DE MENAGE ET ENTRETIEN COURANT DU FOYER | 102,98 | 104,25 | 109,65 | 120,62 | 126,70 | 129,94 | 131,34 | 1,08 |
| | MEUBLES, ARTICLES D'AMEUBLEMENT ET DE DECORATION, TAPIS ET AUTRES REVETEMENTS | 102,99 | 104,26 | 109,65 | 120,63 | 126,71 | 129,93 | 131,33 | 1,08 |
| | ARTICLES DE MENAGE EN TEXTILES | 102,47 | 103,65 | 108,92 | 119,70 | 125,64 | 128,78 | 130,12 | 1,04 |
| | APPAREILS DE CHAUFFAGE ET DE CUISINE, REFRIGERATEURS, MACHINES A LAVER ET AUTRES | 102,71 | 104,10 | 109,61 | 120,76 | 127,00 | 130,35 | 131,75 | 1,07 |
| | VERRERIE, VAISSELLE ET USTENSILE DE CUISINE | 102,78 | 104,02 | 109,38 | 120,29 | 126,32 | 129,55 | 130,97 | 1,09 |
| | OUTILLAGE POUR LA MAISON ET LE JARDIN | 102,44 | 103,86 | 109,41 | 120,60 | 126,89 | 130,26 | 131,65 | 1,06 |
| | BIENS ET SERVICES POUR L'ENTRETIEN COURANT DE L'HABITATION | 103,47 | 104,69 | 110,05 | 120,99 | 127,02 | 130,21 | 131,61 | 1,08 |
| VI. | SANTE | 103,50 | 104,82 | 110,29 | 121,62 | 128,01 | 131,93 | 134,32 | 1,81 |
| | MEDICAMENTS ET AUTRES PRODUITS PHARMACEUTIQUES, APPAREILS ET MATERIELS THERAP | 103,06 | 104,36 | 109,79 | 121,01 | 127,32 | 131,16 | 133,52 | 1,80 |
| | SERVICES MEDICAUX ET PARAMEDICAUX EXTRA-HOSPITALIERS | 103,85 | 105,21 | 110,73 | 122,20 | 128,70 | 132,73 | 135,16 | 1,83 |
| | SERVICES DES HOPITAUX | 105,36 | 106,66 | 112,18 | 123,72 | 130,24 | 134,24 | 136,61 | 1,77 |
| VII. | TRANSPORTS | 104,71 | 105,52 | 110,49 | 120,86 | 126,39 | 129,41 | 131,34 | 1,49 |
| | ACHATS DE VEHICULE | 102,43 | 103,71 | 109,10 | 120,04 | 126,11 | 129,72 | 131,80 | 1,60 |
| | UTILISATION DES VEHICULES PERSONNELS | 104,50 | 105,24 | 110,12 | 120,37 | 125,79 | 128,72 | 130,53 | 1,40 |
| | SERVICES DE TRANSPORT | 106,22 | 106,92 | 111,81 | 122,14 | 127,57 | 130,47 | 132,53 | 1,58 |
| VIII. | COMMUNICATIONS | 124,06 | 124,49 | 129,77 | 141,16 | 146,94 | 149,77 | 151,44 | 1,11 |
| | SERVICES POSTAUX | 102,01 | 103,07 | 108,19 | 118,73 | 124,47 | 127,77 | 129,68 | 1,50 |
| | TELEPHONE ET TELEGRAPHE | 126,10 | 126,48 | 131,77 | 143,24 | 149,02 | 151,81 | 153,45 | 1,08 |
| IX. | LOISIR ET CULTURE | 102,83 | 104,02 | 109,32 | 120,16 | 126,13 | 129,63 | 131,69 | 1,59 |
| | APPAREILS ET ACCESSOIRES Y COMPRISES REPARATIONS | 102,09 | 103,14 | 108,27 | 118,82 | 124,56 | 127,86 | 129,85 | 1,56 |
| | SERVICES RECREATIFS ET CULTURELS | 102,92 | 103,98 | 109,15 | 119,78 | 125,57 | 128,90 | 130,95 | 1,59 |
| | PRESSE, LIBRAIRIE ET PAPETERIE | 103,20 | 104,51 | 109,96 | 121,02 | 127,16 | 130,83 | 132,95 | 1,61 |
| X. | ENSEIGNEMENT | 103,59 | 105,21 | 111,03 | 122,65 | 129,26 | 133,39 | 135,77 | 1,79 |
| | SERVICE D'ENSEIGNEMENT | 103,41 | 105,07 | 110,93 | 122,61 | 129,28 | 133,48 | 135,91 | 1,82 |
| | FOURNITURES SCOLAIRES | 103,86 | 105,42 | 111,17 | 122,70 | 129,23 | 133,27 | 135,58 | 1,73 |
| XI. | RESTAURANTS ET HOTELS | 105,35 | 106,44 | 111,73 | 122,61 | 128,54 | 131,94 | 134,00 | 1,56 |
| | RESTAURANTS ET DEBITS DE BOISSONS | 105,37 | 106,46 | 111,75 | 122,64 | 128,57 | 131,97 | 134,03 | 1,56 |
| | SERVICES D'HEBERGEMENT | 105,22 | 106,31 | 111,59 | 122,46 | 128,38 | 131,78 | 133,87 | 1,59 |
| XII. | BIENS ET SERVICES DIVERS | 105,16 | 106,45 | 111,93 | 123,04 | 129,17 | 132,78 | 134,98 | 1,66 |
| | SOINS PERSONNELS | 106,39 | 107,75 | 113,33 | 124,64 | 130,90 | 134,61 | 136,88 | 1,68 |
| | EFFETS PERSONNELS N.D.A | 102,49 | 103,55 | 108,69 | 119,28 | 125,05 | 128,36 | 130,39 | 1,58 |
| | AUTRES SERVICES N.D.A | 102,46 | 103,70 | 109,02 | 119,81 | 125,75 | 129,23 | 131,33 | 1,62 |
| | INDICE GENERAL | 107,73 | 109,36 | 115,38 | 131,02 | 138,69 | 141,54 | 143,67 | 1,51 |
| | TAUX MENSUEL FIN PERIODE (1) | 0,44 | 1,51 | 5,50 | 13,56 | 5,85 | 2,05 | 1,51 | |
| | TAUX MOYEN MENSUEL (2) | 0,28 | 1,10 | 3,34 | 11,04 | 9,16 | 3,50 | 1,11 | |
| | TAUX CUMULE DE L'ANNEE (3) | 4,19 | 5,77 | 11,59 | 26,72 | 5,85 | 8,02 | 9,65 | |
| | TAUX EN GLISSEMENT ANNUEL (4) | 4,57 | 6,03 | 11,74 | 26,72 | 34,01 | 24,18 | 24,07 | |
| | TAUX ANNUALISE (5) | 5,63 | 7,02 | 12,90 | 26,72 | 109,42 | 65,14 | 44,56 | |

Source : Direction de la Recherche et des Statistiques, Service des Statistiques Economiques.

(1) Calculé par rapport au mois précédent.

(2) Calculé en termes de variation de l'indice général moyen du mois en cours par rapport au mois précédent.

(3) Calculé par rapport à la dernière semaine du mois de décembre de l'année précédente.

(4) Calculé par rapport à la semaine correspondante de l'année précédente.

(5) Projection à fin décembre 2017 du cumul annuel d'inflation observé au 31 mars 2017; cette semaine étant la 13ème de l'année.

Tableau I.18 : Indice hebdomadaire des prix de détail à Kisangani établi par la Banque Centrale du Congo
(base 100 = décembre 2012)

| N° Fx. | LIBELLES | sept.-16 | oct.-16 | nov.-16 | déc.-16 | janv.-17 | févr.-17 | mars-17 | Variation en % |
|--------------|--|----------------|----------------|----------------|----------------|----------------|----------------|----------------|-------------------|
| | | Du 01 au 30 | Du 01 au 31 | Du 01 au 30 | Du 01 au 31 | Du 01 au 31 | Du 01 au 28 | Du 01 au 31 | |
| I. | PRODUITS ALIMENTAIRES ET BOISSONS NON ALCOOLISEES | 110,71 | 113,14 | 117,13 | 132,02 | 139,74 | 142,18 | 144,32 | 1,51 |
| | PRODUITS ALIMENTAIRES | 110,84 | 113,29 | 117,30 | 132,32 | 140,07 | 142,49 | 144,66 | 1,52 |
| | PAINS ET CEREALES | 112,58 | 115,12 | 119,24 | 134,06 | 140,92 | 143,23 | 145,18 | 1,36 |
| | VIANDES | 110,68 | 113,45 | 117,86 | 135,50 | 144,13 | 146,77 | 148,89 | 1,45 |
| | POISSONS | 110,96 | 113,95 | 118,96 | 137,08 | 146,47 | 148,92 | 151,08 | 1,45 |
| | LAIT, FROMAGE ET ŒUF | 105,93 | 107,52 | 110,28 | 116,72 | 121,16 | 122,80 | 123,90 | 0,90 |
| | HUILES ET GRAISSES | 105,40 | 106,87 | 109,49 | 115,73 | 119,67 | 120,69 | 121,78 | 0,90 |
| | FRUITS | 108,64 | 110,85 | 114,51 | 128,29 | 134,63 | 137,07 | 138,94 | 1,36 |
| | LEGUMES AUTRES QUE POMMES DE TERRE ET AUTRES TUBERCULES | 111,90 | 114,34 | 118,20 | 133,85 | 142,08 | 144,98 | 147,74 | 1,90 |
| | POMME DE TERRE, MANIOC, AUTRES TUBERCULES ET BANANES | 108,34 | 110,24 | 113,79 | 127,66 | 136,11 | 137,84 | 139,49 | 1,20 |
| | SUCRE | 105,80 | 107,16 | 109,65 | 115,73 | 119,65 | 120,69 | 121,69 | 0,83 |
| | CONFITURE, MIEL, PATE CHOCOLATEE ET CONFISERIE | 105,76 | 107,24 | 109,87 | 116,14 | 120,88 | 123,17 | 124,51 | 1,08 |
| | SEL, EPICES, SAUCES ET PRODUITS ALIMENTAIRES N.C.A. | 107,33 | 108,79 | 111,42 | 119,54 | 125,01 | 126,41 | 127,63 | 0,97 |
| | BOISSONS NON ALCOOLISEES | 103,85 | 105,31 | 107,90 | 116,04 | 122,18 | 125,42 | 126,44 | 0,81 |
| | CAFE, THE, CACAO ET AUTRES VEGETAUX POUR TISANES | 105,85 | 107,38 | 110,05 | 117,93 | 123,88 | 126,95 | 127,93 | 0,77 |
| | AUTRES BOISSONS NON ALCOOLISEES | 103,39 | 104,84 | 107,41 | 115,60 | 121,78 | 125,07 | 126,10 | 0,82 |
| II. | BOISSONS ALCOOLISEES, TABACS ET STUPEFIANTS | 105,07 | 106,46 | 108,98 | 116,40 | 121,98 | 124,80 | 125,88 | 0,86 |
| | BOISSONS ALCOOLISEES | 105,25 | 106,59 | 109,07 | 116,68 | 122,40 | 125,31 | 126,39 | 0,86 |
| | TABACS | 104,19 | 105,81 | 108,58 | 115,03 | 119,96 | 122,33 | 123,39 | 0,86 |
| III. | ARTICLES D'HABILLEMENT ET CHAUSSURES | 108,32 | 109,83 | 112,52 | 128,20 | 136,37 | 138,89 | 141,03 | 1,54 |
| | ARTICLES D'HABILLEMENT | 108,61 | 110,14 | 112,87 | 128,60 | 136,80 | 139,47 | 141,79 | 1,66 |
| | CHAUSSURES | 106,97 | 108,37 | 110,93 | 126,38 | 134,42 | 136,23 | 137,55 | 0,97 |
| IV. | LOGEMENT, EAU, GAZ, ELECTRICITE ET AUTRES COMBUSTIBLES | 108,06 | 109,60 | 112,41 | 123,17 | 131,54 | 135,20 | 141,41 | 4,59 |
| | LOYERS EFFECTIFS | 107,83 | 109,61 | 112,96 | 128,13 | 138,79 | 143,59 | 144,86 | 0,89 |
| | ENTRETIEN ET REPARATIONS COURANTES DU LOGEMENT | 107,56 | 109,09 | 111,79 | 124,57 | 134,89 | 139,63 | 150,32 | 7,65 |
| | AUTRES SERVICES RELATIFS AU LOGEMENT | 113,63 | 115,14 | 117,88 | 124,49 | 129,48 | 131,85 | 133,12 | 0,97 |
| | ELECTRICITE, GAZ ET AUTRES COMBUSTIBLES | 106,66 | 108,16 | 111,06 | 118,78 | 124,47 | 126,41 | 127,74 | 1,05 |
| V. | MEUBLES, ARTICLES DE MENAGE ET ENTRETIEN COURANT DU FOYER | 104,22 | 105,71 | 108,38 | 114,86 | 119,81 | 122,37 | 123,81 | 1,18 |
| | MEUBLES, ARTICLES D'AMEUBLEMENT ET DE DECORATION, TAPIS ET AUTRES REV | 103,62 | 105,10 | 107,94 | 115,38 | 121,24 | 124,81 | 126,78 | 1,58 |
| | ARTICLES DE MENAGE EN TEXTILES | 102,55 | 104,05 | 107,01 | 115,04 | 121,43 | 125,52 | 127,81 | 1,83 |
| | APPAREILS DE CHAUFFAGE ET DE CUISINE, REFRIGERATEURS, MACHINES A LAVEF | 103,00 | 104,63 | 107,39 | 113,77 | 118,63 | 121,09 | 122,48 | 1,14 |
| | VERRERIE, VAISSELLE ET USTENSILE DE CUISINE | 103,13 | 104,48 | 106,95 | 112,93 | 117,44 | 119,57 | 120,86 | 1,08 |
| | OUTILLAGE POUR LA MAISON ET LE JARDIN | 105,09 | 106,67 | 109,39 | 115,77 | 120,62 | 123,03 | 124,31 | 1,04 |
| | BIENS ET SERVICES POUR L'ENTRETIEN COURANT DE L'HABITATION | 106,09 | 107,63 | 110,32 | 116,68 | 121,50 | 123,86 | 125,17 | 1,06 |
| VI. | SANTE | 105,35 | 106,85 | 109,48 | 117,06 | 123,02 | 126,72 | 128,96 | 1,77 |
| | MEDICAMENTS ET AUTRES PRODUITS PHARMACEUTIQUES, APPAREILS ET MATERI | 106,09 | 107,65 | 110,35 | 118,14 | 124,33 | 128,34 | 130,90 | 2,00 |
| | SERVICES MEDICAUX ET PARAMEDICAUX EXTRA-HOSPITALIERS | 104,68 | 106,09 | 108,64 | 115,94 | 121,60 | 124,92 | 126,77 | 1,48 |
| | SERVICES DES HOPITAUX | 104,00 | 105,47 | 108,07 | 115,65 | 121,57 | 125,17 | 127,21 | 1,63 |
| VII. | TRANSPORTS | 106,27 | 107,21 | 109,24 | 116,22 | 121,68 | 124,15 | 125,31 | 0,94 |
| | ACHATS DE VEHICULE | 105,94 | 107,36 | 109,93 | 120,17 | 128,59 | 132,92 | 134,33 | 1,06 |
| | UTILISATION DES VEHICULE PERSONNELS | 104,85 | 105,76 | 107,78 | 113,19 | 117,20 | 118,83 | 119,86 | 0,87 |
| | SERVICES DE TRANSPORT | 108,18 | 108,54 | 109,90 | 114,41 | 117,64 | 118,65 | 119,64 | 0,84 |
| VIII. | COMMUNICATIONS | 123,16 | 123,73 | 125,92 | 133,31 | 139,01 | 141,98 | 143,70 | 1,21 |
| | SERVICES POSTAUX | 109,31 | 110,62 | 113,11 | 119,27 | 123,90 | 126,00 | 127,18 | 0,93 |
| | TELEPHONE ET TELEGRAPHE | 125,63 | 126,07 | 128,20 | 135,81 | 141,70 | 144,83 | 146,64 | 1,25 |
| IX. | LOISIR ET CULTURE | 103,79 | 105,29 | 107,96 | 114,26 | 119,07 | 121,49 | 122,83 | 1,10 |
| | APPAREILS ET ACCESSOIRES Y COMPRISES REPARATIONS | 104,34 | 105,97 | 108,74 | 115,18 | 120,07 | 122,55 | 123,87 | 1,08 |
| | SERVICES RECREATIFS ET CULTURELS | 104,52 | 105,92 | 108,44 | 114,53 | 119,14 | 121,32 | 122,55 | 1,02 |
| | PRESSE, LIBRAIRIE ET PAPETERIE | 103,42 | 104,87 | 107,52 | 113,79 | 118,60 | 121,03 | 122,39 | 1,12 |
| X. | ENSEIGNEMENT | 104,26 | 106,02 | 108,94 | 115,57 | 120,64 | 123,29 | 124,82 | 1,24 |
| | SERVICE D'ENSEIGNEMENT | 103,60 | 105,47 | 108,48 | 115,22 | 120,40 | 123,17 | 124,74 | 1,28 |
| | FOURNITURES SCOLAIRES | 105,62 | 107,19 | 109,90 | 116,29 | 121,14 | 123,54 | 124,98 | 1,16 |
| XI. | RESTAURANTS ET HOTELS | 107,58 | 109,19 | 112,32 | 123,99 | 130,77 | 135,02 | 137,42 | 1,78 |
| | RESTAURANTS ET DEBITS DE BOISSONS | 107,63 | 109,24 | 112,37 | 124,09 | 130,89 | 135,16 | 137,56 | 1,78 |
| | SERVICES D'HEBERGEMENT | 106,29 | 107,92 | 110,97 | 121,11 | 127,35 | 131,09 | 133,24 | 1,64 |
| XII. | BIENS ET SERVICES DIVERS | 107,63 | 109,16 | 111,87 | 118,29 | 123,16 | 125,53 | 127,02 | 1,19 |
| | SOINS PERSONNELS | 108,21 | 109,76 | 112,48 | 118,93 | 123,82 | 126,20 | 127,72 | 1,20 |
| | EFFETS PERSONNELS N.D.A | 106,47 | 107,93 | 110,54 | 116,80 | 121,53 | 123,79 | 125,22 | 1,15 |
| | AUTRES SERVICES N.D.A | 103,81 | 105,36 | 108,05 | 114,34 | 119,12 | 121,49 | 122,86 | 1,13 |
| | INDICE GENERAL | 108,92 | 110,87 | 114,21 | 126,45 | 133,62 | 136,34 | 138,82 | 1,82 |
| | TAUX MENSUEL FIN PERIODE (1) | 0,42 | 1,79 | 3,01 | 10,71 | 5,67 | 2,03 | 1,82 | |
| | TAUX MOYEN MENSUEL (2) | 0,20 | 1,25 | 2,22 | 7,78 | 8,18 | 3,44 | 1,35 | |
| | TAUX CUMULE DE L'ANNEE (3) | 4,40 | 6,27 | 9,47 | 21,20 | 5,67 | 7,82 | 9,79 | |
| | TAUX EN GLISSEMENT ANNUEL (4) | 4,92 | 6,60 | 9,66 | 21,20 | 27,93 | 30,37 | 32,55 | |
| | TAUX ANNUALISE (5) | 5,91 | 7,63 | 10,53 | 21,20 | 104,93 | 63,18 | 45,28 | |

Source : Direction de la Recherche et des Statistiques, Service des Statistiques Economiques.

(1) Calculé par rapport au mois précédent.

(2) Calculé en termes de variation de l'indice général moyen du mois en cours par rapport au mois précédent.

(3) Calculé par rapport à la dernière semaine du mois de décembre de l'année précédente.

(4) Calculé par rapport à la semaine correspondante de l'année précédente.

(5) Projection à fin décembre 2017 du cumul annuel d'inflation observé au 31 mars 2017; cette semaine étant la 13ème de l'année.

Tableau I.19 : Indice hebdomadaire des prix de détail à couverture nationale* établi par la Banque Centrale du Congo
(base 100 = décembre 2012)

| N° Fx. | LIBELLES | sept.-16 | oct.-16 | nov.-16 | déc.-16 | janv.-17 | févr.-17 | mars-17 | Variation en % |
|-----------|---|---------------|---------------|---------------|---------------|---------------|---------------|---------------|-------------------|
| | | Du 01 au 30 | Du 01 au 31 | Du 01 au 30 | Du 01 au 31 | Du 01 au 31 | Du 01 au 28 | Du 01 au 29 | |
| I. | PRODUITS ALIMENTAIRES ET BOISSONS NON ALCOOLISEES | 111,17 | 113,91 | 119,17 | 135,89 | 144,85 | 148,12 | 150,61 | 1,68 |
| | PRODUITS ALIMENTAIRES | 111,36 | 114,13 | 119,44 | 136,34 | 145,34 | 148,58 | 151,08 | 1,69 |
| | PAINS ET CEREALES | 112,64 | 115,40 | 120,73 | 137,28 | 145,84 | 148,90 | 151,30 | 1,61 |
| | VIANDES | 111,29 | 114,53 | 120,23 | 138,53 | 148,11 | 151,20 | 153,37 | 1,44 |
| | POISSONS | 110,95 | 114,24 | 120,29 | 139,42 | 149,33 | 152,35 | 154,77 | 1,59 |
| | LAIT, FROMAGE ET ŒUF | 105,60 | 107,55 | 111,66 | 121,59 | 128,25 | 131,51 | 133,29 | 1,36 |
| | HUILES ET GRAISSES | 106,10 | 107,87 | 111,85 | 121,64 | 128,01 | 130,84 | 132,65 | 1,38 |
| | FRUITS | 108,77 | 111,64 | 116,83 | 132,59 | 140,93 | 144,18 | 146,47 | 1,59 |
| | LEGUMES AUTRES QUE POMMES DE TERRE ET AUTRES TUBERCULES | 112,98 | 115,85 | 121,24 | 139,79 | 149,57 | 153,26 | 156,36 | 2,02 |
| | POMME DE TERRE, MANIOC, AUTRES TUBERCULES ET BANANES | 109,68 | 112,01 | 116,90 | 133,35 | 142,15 | 144,84 | 146,82 | 1,37 |
| | SUCRE | 105,35 | 106,96 | 110,65 | 119,08 | 124,73 | 127,84 | 129,49 | 1,30 |
| | CONFITURE, MIEL, PATE CHOCOLATEE ET CONFISERIE | 105,54 | 107,20 | 111,01 | 119,83 | 126,01 | 129,44 | 131,26 | 1,40 |
| | SEL, EPICES, SAUCES ET PRODUITS ALIMENTAIRES N.C.A. | 106,85 | 108,58 | 112,47 | 123,39 | 130,87 | 134,57 | 136,61 | 1,52 |
| | BOISSONS NON ALCOOLISEES | 104,81 | 106,49 | 110,28 | 120,93 | 128,41 | 132,85 | 134,74 | 1,43 |
| | CAFE, THE, CACAO ET AUTRES VEGETAUX POUR TISANES | 105,24 | 106,97 | 110,94 | 122,78 | 131,11 | 135,69 | 137,67 | 1,46 |
| | AUTRES BOISSONS NON ALCOOLISEES | 104,69 | 106,36 | 110,09 | 120,34 | 127,54 | 131,93 | 133,80 | 1,41 |
| II. | BOISSONS ALCOOLISEES, TABACS ET STUPEFIANTS | 105,99 | 107,65 | 111,48 | 121,93 | 129,26 | 133,63 | 135,90 | 1,70 |
| | BOISSONS ALCOOLISEES | 106,39 | 108,07 | 111,92 | 122,82 | 130,45 | 135,04 | 137,42 | 1,77 |
| | TABACS | 104,59 | 106,20 | 109,97 | 118,77 | 124,93 | 128,54 | 130,44 | 1,48 |
| III. | ARTICLES D'HABILLEMENT ET CHAUSSURES | 108,18 | 110,17 | 114,64 | 132,86 | 142,81 | 147,79 | 151,29 | 2,37 |
| | ARTICLES D'HABILLEMENT | 108,38 | 110,42 | 114,95 | 132,95 | 142,84 | 148,09 | 151,83 | 2,53 |
| | CHAUSSURES | 107,41 | 109,21 | 113,47 | 132,48 | 142,64 | 146,61 | 149,18 | 1,75 |
| IV. | LOGEMENT, EAU, GAZ, ELECTRICITE ET AUTRES COMBUSTIBLES | 108,35 | 110,09 | 114,04 | 126,58 | 135,23 | 139,82 | 143,52 | 2,65 |
| | LOYERS EFFECTIFS | 105,69 | 107,87 | 112,58 | 128,54 | 139,24 | 143,99 | 146,49 | 1,74 |
| | ENTRETIEN ET REPARATIONS COURANTES DU LOGEMENT | 107,94 | 109,65 | 113,51 | 127,63 | 137,51 | 142,87 | 147,92 | 3,53 |
| | AUTRES SERVICES RELATIFS AU LOGEMENT | 113,16 | 114,97 | 118,97 | 127,78 | 133,81 | 137,33 | 139,33 | 1,45 |
| | ELECTRICITE, GAZ ET AUTRES COMBUSTIBLES | 108,56 | 110,25 | 114,16 | 123,24 | 129,31 | 132,40 | 134,26 | 1,40 |
| V. | MEUBLES, ARTICLES DE MENAGE ET ENTRETIEN COURANT DU FOYER | 104,67 | 106,40 | 110,18 | 118,76 | 124,54 | 128,08 | 130,08 | 1,56 |
| | MEUBLES, ARTICLES D'AMEUBLEMENT ET DE DECORATION, TAPIS ET AUTRES REVETEMENTS | 104,12 | 105,82 | 109,61 | 118,27 | 124,30 | 128,12 | 130,24 | 1,65 |
| | ARTICLES DE MENAGE EN TEXTILES | 103,73 | 105,43 | 109,25 | 118,03 | 124,18 | 128,15 | 130,36 | 1,73 |
| | APPAREILS DE CHAUFFAGE ET DE CUISINE, REFRIGERATEURS, MACHINES A LAVER ET AUTRE | 105,21 | 107,05 | 110,94 | 119,41 | 125,23 | 128,80 | 130,80 | 1,56 |
| | VERRERIE, VAISSELLE ET USTENSILE DE CUISINE | 103,81 | 105,49 | 109,19 | 117,50 | 123,21 | 126,73 | 128,71 | 1,56 |
| | OUTILLAGE POUR LA MAISON ET LE JARDIN | 103,88 | 105,62 | 109,39 | 117,70 | 123,40 | 126,86 | 128,76 | 1,50 |
| | BIENS ET SERVICES POUR L'ENTRETIEN COURANT DE L'HABITATION | 105,53 | 107,27 | 111,04 | 119,88 | 125,59 | 129,03 | 130,98 | 1,52 |
| VI. | SANTE | 105,90 | 107,56 | 111,38 | 121,29 | 128,30 | 133,13 | 135,90 | 2,08 |
| | MEDICAMENTS ET AUTRES PRODUITS PHARMACEUTIQUES, APPAREILS ET MATERIELS THERA | 106,30 | 107,98 | 111,81 | 121,74 | 128,70 | 133,50 | 136,34 | 2,13 |
| | SERVICES MEDICAUX ET PARAMEDICAUX EXTRA-HOSPITALIERS | 105,48 | 107,10 | 110,90 | 120,80 | 127,82 | 132,67 | 135,32 | 2,00 |
| | SERVICES DES HOPITAUX | 105,56 | 107,25 | 111,10 | 121,29 | 128,56 | 133,68 | 136,41 | 2,05 |
| VII. | TRANSPORTS | 106,32 | 107,47 | 110,49 | 117,38 | 121,90 | 124,18 | 125,61 | 1,15 |
| | ACHATS DE VEHICULE | 105,11 | 106,47 | 109,85 | 118,99 | 125,31 | 128,80 | 130,49 | 1,31 |
| | UTILISATION DES VEHICULES PERSONNELS | 104,84 | 105,88 | 108,85 | 115,01 | 118,92 | 120,83 | 122,17 | 1,11 |
| | SERVICES DE TRANSPORT | 108,97 | 110,09 | 112,92 | 119,10 | 122,99 | 124,85 | 126,23 | 1,11 |
| VIII. | COMMUNICATIONS | 123,82 | 124,35 | 127,16 | 135,09 | 140,29 | 143,07 | 144,71 | 1,14 |
| | SERVICES POSTAUX | 103,79 | 105,16 | 108,34 | 115,56 | 120,38 | 123,05 | 124,55 | 1,22 |
| | TELEPHONE ET TELEGRAPHE | 126,63 | 127,04 | 129,83 | 137,94 | 143,28 | 146,15 | 147,82 | 1,14 |
| IX. | LOISIR ET CULTURE | 104,00 | 105,60 | 109,22 | 117,17 | 122,63 | 125,88 | 127,73 | 1,47 |
| | APPAREILS ET ACCESSOIRES Y COMPRISES REPARATIONS | 103,71 | 105,36 | 108,99 | 116,90 | 122,30 | 125,54 | 127,35 | 1,44 |
| | SERVICES RECREATIFS ET CULTURELS | 105,05 | 106,64 | 110,28 | 118,46 | 124,15 | 127,45 | 129,44 | 1,56 |
| | PRESSE, LIBRAIRIE ET PAPETERIE | 103,89 | 105,47 | 109,07 | 116,96 | 122,35 | 125,59 | 127,39 | 1,43 |
| X. | ENSEIGNEMENT | 104,77 | 106,73 | 110,73 | 119,20 | 125,09 | 128,79 | 130,93 | 1,66 |
| | SERVICE D'ENSEIGNEMENT | 104,25 | 106,29 | 110,36 | 118,93 | 124,91 | 128,71 | 130,90 | 1,70 |
| | FOURNITURES SCOLAIRES | 105,44 | 107,28 | 111,16 | 119,48 | 125,22 | 128,77 | 130,81 | 1,59 |
| XI. | RESTAURANTS ET HOTELS | 107,19 | 108,90 | 112,93 | 125,91 | 133,59 | 138,33 | 141,19 | 2,06 |
| | RESTAURANTS ET DEBITS DE BOISSONS | 107,32 | 109,02 | 113,05 | 126,12 | 133,86 | 138,68 | 141,62 | 2,11 |
| | SERVICES D'HEBERGEMENT | 106,17 | 107,96 | 111,93 | 124,16 | 131,41 | 135,57 | 137,91 | 1,73 |
| XII. | BIENS ET SERVICES DIVERS | 106,86 | 108,56 | 112,32 | 121,19 | 127,22 | 130,79 | 132,70 | 1,45 |
| | SOINS PERSONNELS | 107,44 | 109,17 | 112,97 | 122,21 | 128,50 | 132,24 | 134,28 | 1,55 |
| | EFFETS PERSONNELS N.D.A | 105,36 | 106,95 | 110,54 | 118,49 | 123,87 | 126,98 | 128,38 | 1,10 |
| | AUTRES SERVICES N.D.A | 105,07 | 106,74 | 110,42 | 118,47 | 123,95 | 127,19 | 128,92 | 1,36 |
| | INDICE GENERAL | 109,23 | 111,46 | 116,03 | 130,03 | 138,12 | 141,74 | 144,32 | 1,82 |
| | TAUX MENSUEL FIN PERIODE (1) | 0,62 | 2,04 | 4,10 | 12,07 | 6,22 | 2,62 | 1,82 | |
| | TAUX MOYEN MENSUEL (2) | 0,37 | 1,50 | 2,89 | 9,17 | 9,03 | 3,99 | 1,52 | |
| | TAUX CUMULE DE L'ANNEE (3) | 5,04 | 7,18 | 11,58 | 25,04 | 6,22 | 9,00 | 10,98 | |
| | TAUX EN GLISSEMENT ANNUEL (4) | 5,47 | 7,47 | 11,75 | 25,04 | 32,68 | 28,51 | 28,42 | |
| | TAUX ANNUALISE (5) | 6,77 | 8,75 | 12,88 | 25,04 | 119,13 | 75,13 | 51,71 | |

Source : Direction de la Recherche et des Statistiques, Service des Statistiques Economiques.

* Cet indice prend en compte, outre les données des prix prélevées à Kinshasa, celles en provenance des provinces du BANDUNDU, KATANGA, NORD-KIVU, SUD-KIVU, BANDUNDU et ORIENTALE.

(1) Calculé par rapport au mois précédent.

(2) Calculé en termes de variation de l'indice général moyen du mois en cours par rapport au mois précédent.

(3) Calculé par rapport à la dernière semaine du mois de décembre de l'année précédente.

(4) Calculé par rapport à la semaine correspondante de l'année précédente.

(5) Projection à fin décembre 2017 du cumul annuel d'inflation observé au 31 mars 2017; cette semaine étant la 13ème de l'année.

Tableau I.20 : Variations mensuelles de l'indice des prix moyens de détail à Kinshasa calculées par la B.C.C. (par groupe d'articles) (*)

(Base 100 = déc 2012)

| Périodes | Produits alimentaires et boissons non alcoolisées | Boissons alcoolisées, tabacs et stupéfiants | Articles d'habillement et chaussures | Logement, Eau, Gaz, Electricité et Autres Combustibles. | Meubles, Articles de ménage et entretien courant du foyer | Santé | Transports | Communications | Loisir et Culture | Enseignement | Restaurants et Hôtels | Autres Biens et Services | Indice Général |
|-------------|---|---|--------------------------------------|---|---|-------|------------|----------------|-------------------|--------------|-----------------------|--------------------------|----------------|
| 2011 | | | | | | | | | | | | | |
| décembre | 0,22 | 0,17 | 0,29 | 0,15 | 8,52 | 0,12 | 0,12 | -12,02 | 0,02 | 0,00 | 0,03 | 0,05 | 0,19 |
| 2012 | | | | | | | | | | | | | |
| décembre | 0,11 | 0,07 | 0,11 | 0,07 | 0,05 | 0,07 | 0,06 | 0,00 | 0,06 | 0,07 | 0,09 | 0,09 | 0,11 |
| 2013 | | | | | | | | | | | | | |
| décembre | 0,16 | 0,10 | 0,17 | 0,13 | 0,07 | 0,08 | 0,05 | 0,07 | 0,10 | 0,11 | 0,14 | 0,15 | 0,14 |
| 2014 | | | | | | | | | | | | | |
| janvier | 0,19 | 0,09 | 0,17 | 0,16 | 0,10 | 0,10 | 0,06 | 0,08 | 0,14 | 0,13 | 0,22 | 0,21 | 0,16 |
| février | 0,14 | 0,07 | 0,14 | 0,14 | 0,08 | 0,08 | 0,05 | 0,07 | 0,11 | 0,11 | 0,17 | 0,14 | 0,13 |
| mars | 0,03 | 0,02 | 0,01 | 0,02 | 0,02 | 0,02 | 0,01 | 0,02 | 0,02 | 0,01 | 0,00 | 0,01 | 0,02 |
| avril | 0,13 | 0,08 | 0,09 | 0,09 | 0,06 | 0,08 | 0,05 | 0,07 | 0,07 | 0,02 | 0,06 | 0,06 | 0,10 |
| mai | 0,15 | 0,09 | 0,11 | 0,11 | 0,08 | 0,10 | 0,48 | 0,08 | 0,10 | 0,05 | 0,07 | 0,08 | 0,16 |
| juin | 0,09 | 0,06 | 0,08 | 0,09 | 0,08 | 0,07 | 0,01 | 0,05 | 0,07 | 0,02 | 0,06 | 0,06 | 0,07 |
| juillet | 0,13 | 0,08 | 0,10 | 0,09 | 0,07 | 0,08 | 0,40 | 0,03 | 0,06 | 0,01 | 0,08 | 0,07 | 0,13 |
| août | 0,10 | 0,05 | 0,16 | 0,09 | 0,06 | 0,08 | 0,05 | 0,07 | 0,05 | 0,07 | 0,06 | 0,05 | 0,09 |
| septembre | 0,10 | 0,05 | 0,17 | 0,39 | 0,07 | 0,08 | 0,87 | 0,07 | 0,05 | 0,07 | 0,06 | 0,05 | 0,19 |
| octobre | 0,13 | 0,07 | 0,08 | 0,10 | 0,09 | 0,10 | 0,06 | 0,08 | 0,06 | 0,00 | 0,07 | 0,06 | 0,10 |
| novembre | 0,11 | 0,05 | 0,06 | 0,07 | 0,07 | 0,08 | 0,05 | 0,07 | 0,05 | 0,00 | 0,06 | 0,05 | 0,09 |
| décembre | 0,13 | 0,05 | 0,08 | 0,08 | 0,07 | 0,08 | 0,09 | 0,07 | 0,05 | 0,00 | 0,08 | 0,08 | 0,10 |
| 2015 | | | | | | | | | | | | | |
| janvier | 0,23 | 0,07 | 0,09 | 0,10 | 0,08 | 0,10 | 0,54 | 0,09 | 0,06 | 0,00 | 0,12 | 0,15 | 0,20 |
| février | 0,14 | 0,06 | 0,07 | 0,08 | 0,06 | 0,08 | 0,05 | 0,07 | 0,05 | 0,00 | 0,09 | 0,11 | 0,10 |
| mars | 0,15 | 0,06 | 0,09 | 0,09 | 0,05 | 0,08 | 0,05 | 0,07 | 0,05 | 0,00 | 0,09 | 0,13 | 0,11 |
| avril | 0,18 | 0,07 | 0,12 | 0,11 | 0,07 | 0,10 | 0,07 | 0,09 | 0,06 | 0,00 | 0,11 | 0,14 | 0,14 |
| mai | 0,15 | 0,06 | 0,11 | 0,09 | 0,05 | 0,08 | 0,02 | 0,07 | 0,05 | 0,00 | 0,09 | 0,09 | 0,11 |
| juin | 0,14 | 0,06 | 0,12 | 0,09 | 0,05 | 0,08 | 0,07 | 0,07 | 0,05 | 0,00 | 0,09 | 0,09 | 0,11 |
| juillet | 0,16 | 0,07 | 0,16 | 0,12 | 0,07 | 0,10 | 0,07 | 0,09 | 0,06 | 0,00 | 0,11 | 0,12 | 0,13 |
| août | 0,16 | 0,06 | 0,11 | 0,43 | 0,05 | 0,08 | 0,07 | 0,07 | 0,06 | 0,08 | 0,09 | 0,09 | 0,16 |
| septembre | 0,67 | 0,06 | 0,12 | 0,78 | 1,34 | 0,08 | 0,75 | 0,07 | 0,07 | 0,16 | 0,09 | 0,09 | 0,58 |
| octobre | 0,17 | 0,06 | 0,15 | 0,20 | 0,06 | 0,10 | 0,08 | 0,07 | 0,05 | 0,00 | 0,14 | 0,09 | 0,14 |
| novembre | 0,13 | 0,05 | 0,10 | 0,18 | 0,05 | 0,08 | 0,06 | 0,05 | 0,04 | 0,00 | 0,12 | 0,07 | 0,11 |
| décembre | 0,20 | 0,12 | 0,37 | 0,14 | 0,07 | 0,10 | 0,06 | 0,09 | 0,07 | 0,00 | 0,10 | 0,09 | 0,17 |
| 2016 | | | | | | | | | | | | | |
| janvier | 0,16 | 0,09 | 0,10 | 0,09 | 0,07 | 0,09 | 0,06 | 0,07 | 0,05 | 0,00 | 0,08 | 0,06 | 0,12 |
| février | 0,19 | 0,08 | 0,11 | 0,09 | 0,07 | 0,08 | 0,06 | 0,07 | 0,04 | 0,00 | 0,10 | 0,09 | 0,14 |
| mars | 0,24 | 0,12 | 0,13 | 0,16 | 0,08 | 0,11 | 0,09 | 0,09 | 0,06 | 0,00 | 0,12 | 0,10 | 0,18 |
| avril | 0,21 | 0,09 | 0,09 | 0,12 | 0,11 | 0,73 | 0,08 | 1,63 | 0,07 | 0,00 | 0,11 | 0,08 | 0,19 |
| mai | 0,23 | 0,08 | 0,13 | 0,10 | 0,07 | 0,53 | 0,06 | 0,06 | 0,05 | 0,00 | 0,10 | 0,11 | 0,18 |
| juin | 1,24 | 0,28 | 0,53 | 0,33 | 0,54 | 0,68 | 0,18 | 20,14 | 0,08 | 0,00 | 2,79 | 0,59 | 1,09 |
| juillet | 2,65 | 1,53 | 1,69 | 2,54 | 2,13 | 1,70 | 1,56 | 1,43 | 1,46 | 1,43 | 2,99 | 1,66 | 2,33 |
| août | 0,76 | 0,54 | 1,14 | 0,53 | 0,79 | 0,82 | 0,72 | 0,46 | 0,74 | 0,99 | 1,05 | 0,75 | 0,77 |
| septembre | 1,07 | 0,93 | 0,97 | 0,91 | 0,94 | 1,21 | 1,00 | 0,14 | 0,69 | 1,69 | 0,95 | 1,00 | 1,05 |
| octobre | 3,80 | 2,31 | 2,39 | 2,44 | 2,20 | 2,02 | 1,54 | 0,44 | 2,16 | 2,39 | 2,08 | 2,08 | 3,04 |
| novembre | 6,01 | 4,65 | 4,64 | 4,75 | 4,27 | 4,14 | 2,88 | 2,29 | 4,12 | 4,28 | 4,47 | 4,01 | 5,18 |
| décembre | 15,75 | 11,64 | 17,37 | 14,40 | 9,44 | 11,58 | 5,74 | 6,20 | 8,60 | 8,51 | 15,41 | 10,90 | 13,94 |
| 2017 | | | | | | | | | | | | | |
| janvier | 6,97 | 6,76 | 7,97 | 7,65 | 5,08 | 6,57 | 2,46 | 2,81 | 4,75 | 4,58 | 8,35 | 5,95 | 6,58 |
| février | 2,79 | 4,76 | 5,46 | 3,87 | 4,11 | 5,59 | 1,69 | 1,86 | 3,52 | 3,62 | 5,18 | 4,01 | 3,29 |
| mars | 2,13 | 2,63 | 3,60 | 2,43 | 2,39 | 2,88 | 1,23 | 1,08 | 2,18 | 2,08 | 3,05 | 2,38 | 2,26 |

Source : Direction de la Recherche et des statistiques, Service des Statistiques Economiques.

(*) Variations calculées par rapport au mois précédent.

Tableau I.21 : INDICES DES PRIX DE DETAIL ETABLIS PAR L'IRES (1)

(base : décembre 2014 = 100)

| PERIODES | PRIX AUX MARCHES | | | | PRIX DANS LES MAGASINS | | |
|-------------|----------------------|----------------------|----------------------|----------------------|------------------------|----------------------|----------------------|
| | Alimentation | Habillement | Articles divers | Indice Général | Alimentation | Articles divers | Indice Général |
| 2002 | 98 187 387,4 | 86 740 952,0 | 65 081 772,4 | 89 231 524,6 | 78 035 486,7 | 136 594 300,3 | 82 106 913,3 |
| 2003 | 114 905 476,1 | 106 655 853,8 | 71 232 459,4 | 104 114 076,6 | 92 958 335,1 | 170 702 670,8 | 98 361 566,5 |
| 2004 | 143 553 397,4 | 126 168 161,3 | 71 569 444,6 | 123 948 497,2 | 101 943 679,7 | 208 690 949,9 | 109 362 615,0 |
| 2005 | 187 277 100,2 | 163 172 198,1 | 92 036 365,0 | 161 052 458,4 | 128 011 392,3 | 252 433 443,7 | 136 658 724,9 |
| 2006 | 215 448 864,4 | 190 254 312,9 | 107 457 065,3 | 186 204 214,1 | 146 093 773,0 | 297 593 522,0 | 156 623 005,6 |
| 2007 | 291 472 880,4 | 218 937 299,7 | 150 331 323,7 | 249 673 469,6 | 165 706 544,1 | 353 691 038,4 | 178 771 466,5 |
| 2008 | 367 745 840,6 | 299 397 304,3 | 183 651 397,1 | 313 731 916,6 | 209 482 051,6 | 527 766 826,2 | 231 602 843,5 |
| 2009 | 456 722 355,5 | 363 912 170,3 | 273 177 623,2 | 397 964 100,8 | 278 735 818,4 | 669 183 497,2 | 305 871 932,0 |
| 2010 | 535 943 936,9 | 423 962 740,6 | 349 426 394,3 | 477 434 861,0 | 351 079 529,2 | 887 013 838,6 | 388 326 964,5 |
| 2011 | 72,8 | 62,9 | 72,8 | 73,6 | 70,1 | 70,7 | 70,2 |
| 2012 | 80,2 | 72,1 | 82,7 | 79,3 | 77,1 | 73,5 | 76,4 |
| 2013 | 89,2 | 85,4 | 91,3 | 88,8 | 86,4 | 92,9 | 88,2 |
| Janvier | 84,0 | 76,8 | 86,3 | 82,8 | 79,6 | 76,0 | 78,9 |
| Février | 85,0 | 78,6 | 87,6 | 83,7 | 80,8 | 77,1 | 80,1 |
| Mars | 86,0 | 81,0 | 88,6 | 84,9 | 82,7 | 94,9 | 84,9 |
| Avril | 86,0 | 82,9 | 89,7 | 86,1 | 84,2 | 95,1 | 86,1 |
| Mai | 87,0 | 84,0 | 90,8 | 87,2 | 85,0 | 95,8 | 86,9 |
| Juin | 88,0 | 85,0 | 90,8 | 88,0 | 86,9 | 95,9 | 88,5 |
| Juillet | 89,8 | 86,2 | 91,4 | 89,5 | 87,6 | 96,1 | 89,1 |
| Août | 90,9 | 87,6 | 92,2 | 90,6 | 89,0 | 96,3 | 90,3 |
| Septembre | 91,8 | 88,4 | 93,5 | 91,5 | 89,9 | 96,5 | 91,0 |
| Octobre | 92,7 | 90,0 | 94,0 | 92,5 | 91,8 | 96,7 | 92,7 |
| Novembre | 93,8 | 91,4 | 94,9 | 93,6 | 93,1 | 96,9 | 93,7 |
| Décembre | 94,9 | 92,8 | 95,7 | 94,7 | 86,2 | 97,4 | 96,4 |
| 2014 | 98,0 | 97,4 | 98,6 | 98,0 | 99,2 | 98,8 | 99,1 |
| Janvier | 95,7 | 94,0 | 96,5 | 95,5 | 97,1 | 97,7 | 97,2 |
| Février | 96,1 | 95,0 | 97,2 | 96,1 | 97,8 | 98,0 | 97,8 |
| Mars | 96,7 | 95,9 | 97,7 | 96,7 | 98,1 | 98,1 | 98,1 |
| Avril | 97,1 | 96,5 | 97,9 | 97,2 | 98,8 | 98,1 | 98,7 |
| Mai | 97,4 | 96,9 | 98,2 | 97,4 | 99,6 | 98,2 | 99,4 |
| Juin | 97,7 | 97,2 | 98,6 | 97,8 | 99,7 | 98,3 | 99,5 |
| Juillet | 98,4 | 97,4 | 99,1 | 98,4 | 99,8 | 98,5 | 99,5 |
| Août | 98,8 | 98,1 | 99,5 | 98,8 | 99,8 | 99,5 | 99,8 |
| Septembre | 99,0 | 99,1 | 99,5 | 99,1 | 99,9 | 99,9 | 99,9 |
| Octobre | 99,4 | 99,3 | 99,7 | 99,4 | 99,9 | 99,9 | 99,9 |
| Novembre | 99,7 | 99,6 | 99,9 | 99,7 | 100,0 | 100,0 | 100,0 |
| Décembre | 100,0 | 100,0 | 100,0 | 100,0 | 100,0 | 100,0 | 100,0 |
| 2015 | 101,5 | 103,3 | 103,0 | 102,1 | 100,2 | 100,8 | 100,3 |
| Janvier | 100,40 | 100,40 | 100,23 | 100,37 | 100,05 | 100,01 | 100,04 |
| Février | 100,58 | 100,81 | 100,29 | 100,56 | 100,10 | 99,99 | 100,08 |
| Mars | 100,57 | 101,36 | 100,49 | 100,68 | 100,14 | 100,04 | 100,12 |
| Avril | 100,75 | 102,95 | 101,49 | 101,22 | 100,14 | 100,33 | 100,16 |
| Mai | 101,19 | 102,96 | 104,06 | 102,06 | 100,19 | 100,42 | 100,21 |
| Juin | 101,51 | 103,79 | 103,41 | 102,24 | 100,23 | 100,51 | 100,25 |
| Juillet | 101,63 | 103,87 | 103,40 | 102,33 | 100,25 | 100,56 | 100,27 |
| Août | 101,86 | 104,04 | 103,66 | 102,56 | 100,28 | 100,60 | 100,30 |
| Septembre | 102,10 | 104,29 | 104,12 | 102,84 | 100,31 | 101,77 | 100,41 |
| Octobre | 102,30 | 104,55 | 104,53 | 103,10 | 100,34 | 101,83 | 100,45 |
| Novembre | 102,66 | 104,86 | 104,95 | 103,46 | 100,37 | 101,89 | 100,47 |
| Décembre | 102,70 | 105,16 | 105,49 | 103,75 | 100,41 | 101,96 | 100,52 |
| 2016 | | | | | | | |
| Janvier | 103,06 | 105,58 | 106,03 | 104,05 | 100,52 | 102,20 | 100,64 |
| Février | 103,30 | 106,04 | 106,65 | 104,40 | 100,58 | 102,25 | 100,70 |
| Mars | 103,28 | 106,61 | 107,49 | 104,65 | 100,64 | 102,33 | 100,75 |
| Avril | 103,54 | 107,15 | 109,84 | 105,38 | 100,70 | 102,42 | 100,82 |
| Mai | 103,96 | 107,66 | 110,40 | 105,85 | 100,75 | 102,82 | 100,89 |
| Juin | 104,87 | 108,50 | 113,15 | 107,13 | 101,06 | 102,93 | 101,19 |
| Juillet | 105,17 | 109,17 | 120,46 | 108,90 | 101,39 | 103,07 | 101,51 |
| Août | 105,27 | 109,63 | 121,88 | 109,30 | 101,47 | 103,19 | 101,59 |
| Septembre | 105,81 | 110,31 | 120,44 | 109,47 | 101,52 | 103,95 | 101,69 |
| Octobre | 106,09 | 111,00 | 121,93 | 110,05 | 101,57 | 104,69 | 101,78 |
| Novembre | 106,09 | 111,27 | 124,35 | 111,10 | 101,61 | 105,37 | 101,87 |
| Décembre | 108,14 | 111,61 | 127,60 | 112,60 | 102,03 | 107,52 | 102,41 |
| 2017 | | | | | | | |
| Janvier | 108,9 | 112,3 | 129,2 | 113,5 | 102,1 | 109,3 | 102,6 |
| Février | 109,3 | 112,6 | 130,1 | 114,0 | 102,3 | 111,3 | 102,9 |
| Mars | 110,4 | 115,6 | 131,9 | 115,5 | 102,5 | 121,4 | 103,8 |

Source : Institut de Recherches Economiques et Sociales (I.R.E.S.).

(1) : jusqu'en décembre base : 2010 = 100

Tableau I.22 : INDICE DES PRIX A LA CONSOMMATION DES MENAGES A KINSHASA ETABLI PAR U.S.-EMBASSY, ECON.
(novembre 1989 = 100) (1)

| PERIODES | Alimentation | Boissons | Non alimentaire | Habillement | Loyer | Transport | Frais scolaires | Divers | Indice d'ensemble |
|-------------|--------------|----------|-----------------|-------------|-------|-----------|-----------------|--------|-------------------|
| 2007 | 313,3 | 18,3 | 29,9 | 17,3 | 36,2 | 192,2 | 61,0 | 66,2 | 753,3 |
| 2008 | 461,7 | 25,3 | 43,7 | 21,9 | 38,8 | 355,6 | 81,0 | 69,0 | 1 122,7 |
| 2009 | 682,8 | 36,4 | 61,2 | 32,0 | 57,3 | 410,9 | 91,0 | 123,3 | 1 554,9 |
| 2010 | 826,0 | 43,5 | 76,8 | 34,0 | 60,0 | 467,0 | 96,0 | 124,0 | 1 801,5 |
| 2011 | - | - | - | - | - | - | - | - | - |
| 2012 | - | - | - | - | - | - | - | - | - |
| Janvier | ... | ... | ... | ... | ... | ... | ... | ... | ... |
| Février | ... | ... | ... | ... | ... | ... | ... | ... | ... |
| Mars | ... | ... | ... | ... | ... | ... | ... | ... | ... |
| Avril | ... | ... | ... | ... | ... | ... | ... | ... | ... |
| Mai | ... | ... | ... | ... | ... | ... | ... | ... | ... |
| Juin | ... | ... | ... | ... | ... | ... | ... | ... | ... |
| Juillet | ... | ... | ... | ... | ... | ... | ... | ... | ... |
| Aout | ... | ... | ... | ... | ... | ... | ... | ... | ... |
| Septembre | ... | ... | ... | ... | ... | ... | ... | ... | ... |
| Octobre | ... | ... | ... | ... | ... | ... | ... | ... | ... |
| Novembre | ... | ... | ... | ... | ... | ... | ... | ... | ... |
| Décembre | ... | ... | ... | ... | ... | ... | ... | ... | ... |
| 2013 | - | - | - | - | - | - | - | - | - |
| Janvier | ... | ... | ... | ... | ... | ... | ... | ... | ... |
| Février | ... | ... | ... | ... | ... | ... | ... | ... | ... |
| Mars | ... | ... | ... | ... | ... | ... | ... | ... | ... |
| Avril | ... | ... | ... | ... | ... | ... | ... | ... | ... |
| Mai | ... | ... | ... | ... | ... | ... | ... | ... | ... |
| Juin | ... | ... | ... | ... | ... | ... | ... | ... | ... |
| Juillet | ... | ... | ... | ... | ... | ... | ... | ... | ... |
| Août | ... | ... | ... | ... | ... | ... | ... | ... | ... |
| Septembre | ... | ... | ... | ... | ... | ... | ... | ... | ... |
| Octobre | ... | ... | ... | ... | ... | ... | ... | ... | ... |
| Novembre | ... | ... | ... | ... | ... | ... | ... | ... | ... |
| Décembre | ... | ... | ... | ... | ... | ... | ... | ... | ... |
| 2014 | - | - | - | - | - | - | - | - | - |
| Janvier | ... | ... | ... | ... | ... | ... | ... | ... | ... |
| Février | ... | ... | ... | ... | ... | ... | ... | ... | ... |
| Mars | ... | ... | ... | ... | ... | ... | ... | ... | ... |
| Avril | ... | ... | ... | ... | ... | ... | ... | ... | ... |
| Mai | ... | ... | ... | ... | ... | ... | ... | ... | ... |
| Juin | ... | ... | ... | ... | ... | ... | ... | ... | ... |
| Juillet | ... | ... | ... | ... | ... | ... | ... | ... | ... |
| Août | ... | ... | ... | ... | ... | ... | ... | ... | ... |
| Septembre | ... | ... | ... | ... | ... | ... | ... | ... | ... |
| Octobre | ... | ... | ... | ... | ... | ... | ... | ... | ... |
| Novembre | ... | ... | ... | ... | ... | ... | ... | ... | ... |
| Décembre | ... | ... | ... | ... | ... | ... | ... | ... | ... |
| 2015 | - | - | - | - | - | - | - | - | - |
| Janvier | ... | ... | ... | ... | ... | ... | ... | ... | ... |
| Février | ... | ... | ... | ... | ... | ... | ... | ... | ... |
| Mars | ... | ... | ... | ... | ... | ... | ... | ... | ... |
| Avril | ... | ... | ... | ... | ... | ... | ... | ... | ... |
| Mai | ... | ... | ... | ... | ... | ... | ... | ... | ... |
| Juin | ... | ... | ... | ... | ... | ... | ... | ... | ... |
| Juillet | ... | ... | ... | ... | ... | ... | ... | ... | ... |
| Août | ... | ... | ... | ... | ... | ... | ... | ... | ... |
| Septembre | ... | ... | ... | ... | ... | ... | ... | ... | ... |
| Octobre | ... | ... | ... | ... | ... | ... | ... | ... | ... |
| Novembre | ... | ... | ... | ... | ... | ... | ... | ... | ... |
| Décembre | ... | ... | ... | ... | ... | ... | ... | ... | ... |
| 2016 | - | - | - | - | - | - | - | - | - |
| Janvier | ... | ... | ... | ... | ... | ... | ... | ... | ... |
| Février | ... | ... | ... | ... | ... | ... | ... | ... | ... |
| Mars | ... | ... | ... | ... | ... | ... | ... | ... | ... |
| Avril | ... | ... | ... | ... | ... | ... | ... | ... | ... |
| Mai | ... | ... | ... | ... | ... | ... | ... | ... | ... |
| Juin | ... | ... | ... | ... | ... | ... | ... | ... | ... |
| Juillet | ... | ... | ... | ... | ... | ... | ... | ... | ... |
| Août | ... | ... | ... | ... | ... | ... | ... | ... | ... |
| Septembre | ... | ... | ... | ... | ... | ... | ... | ... | ... |
| Octobre | ... | ... | ... | ... | ... | ... | ... | ... | ... |
| Novembre | ... | ... | ... | ... | ... | ... | ... | ... | ... |
| Décembre | ... | ... | ... | ... | ... | ... | ... | ... | ... |
| 2017 | ... | ... | ... | ... | ... | ... | ... | ... | ... |
| Janvier | ... | ... | ... | ... | ... | ... | ... | ... | ... |
| Février | ... | ... | ... | ... | ... | ... | ... | ... | ... |
| Mars | ... | ... | ... | ... | ... | ... | ... | ... | ... |

Source : US Embassy ; Cellule Economique.

(1) L'ambassade des Etats-Unis a suspendu la production de son indice des prix à la consommation depuis le mois de mai 2010.

Tableau I.23 : VARIATIONS DES INDICES DES PRIX A LA CONSOMMATION
(en %)

| PERIODE S | Taux mensuels ⁽¹⁾ | | | Taux cumulés ⁽²⁾ | | | Taux moyens mensuels | | |
|--------------|------------------------------|---------------------|------------|-----------------------------|---------------------|------------|----------------------|---------------------|------------|
| | B.C.C. (6) | I.R.E.S. Marchés | INS (5) | B.C.C. (6) | I.R.E.S. Marchés | INS (5) | B.C.C. (3) | I.R.E.S. Marchés | INS (5) |
| 2012 | | | | | | | | | |
| Janvier | 4,25 | 1,72 | 1,63 | 4,25 | 1,72 | 1,63 | 3,73 | 1,72 | 1,63 |
| Février | 0,11 | 0,64 | 0,51 | 4,36 | 1,48 | 2,15 | 0,65 | 0,74 | 1,07 |
| Mars | 0,24 | 0,45 | 0,09 | 4,61 | 2,55 | 2,25 | 0,19 | 0,84 | 0,74 |
| Avril | 0,15 | 1,22 | 0,06 | 4,77 | 4,01 | 2,30 | 0,20 | 0,99 | 0,57 |
| Mai | 0,13 | 0,81 | 0,05 | 4,90 | 5,04 | 2,35 | 0,12 | 0,99 | 0,47 |
| Juin | 0,10 | 1,04 | 0,05 | 5,00 | 5,53 | 2,41 | 0,10 | 0,90 | 0,40 |
| Juillet | 0,10 | 0,21 | 0,05 | 5,10 | 5,86 | 2,46 | 0,10 | 0,82 | 0,35 |
| Aout | 0,17 | 0,38 | 0,06 | 5,28 | 6,50 | 2,51 | 0,13 | 0,79 | 0,31 |
| Septembre | 0,10 | 1,22 | 0,05 | 5,38 | 7,35 | 2,57 | 0,14 | 0,79 | 0,28 |
| Octobre | 0,04 | -0,05 | 0,03 | 5,42 | 7,62 | 2,60 | 0,06 | 0,74 | 0,26 |
| Novembre | 0,12 | 0,98 | 0,08 | 5,55 | 8,71 | 2,68 | 0,07 | 0,76 | 0,24 |
| Décembre | 0,11 | 0,89 | 0,09 | 5,67 | 9,45 | 2,77 | 0,13 | 0,76 | 0,23 |
| 2013 | | | | | | | | | |
| Janvier | 0,07 | 0,60 | 0,07 | 0,07 | 0,60 | 0,07 | 0,07 | 0,60 | 0,07 |
| Février | 0,07 | 1,08 | 0,07 | 0,14 | 2,17 | 0,14 | 0,07 | 1,08 | 0,07 |
| Mars | 0,06 | 1,45 | 0,04 | 0,20 | 3,59 | 0,18 | 0,07 | 1,18 | 0,06 |
| Avril | 0,08 | 1,37 | 0,06 | 0,29 | 5,17 | 0,24 | 0,07 | 1,27 | 0,06 |
| Mai | 0,12 | 1,25 | 0,07 | 0,40 | 6,16 | 0,31 | 0,08 | 1,20 | 0,06 |
| Juin | 0,08 | 0,96 | 0,06 | 0,48 | 7,47 | 0,37 | 0,08 | 1,21 | 0,06 |
| Juillet | 0,11 | 1,65 | 0,11 | 0,59 | 9,13 | 0,48 | 0,08 | 1,26 | 0,07 |
| Août | 0,08 | 1,21 | 0,16 | 0,67 | 10,32 | 0,65 | 0,08 | 1,24 | 0,08 |
| Septembre | 0,09 | 1,04 | 0,08 | 0,76 | 11,51 | 0,73 | 0,08 | 1,22 | 0,08 |
| Octobre | 0,12 | 1,08 | 0,12 | 0,87 | 12,79 | 0,85 | 0,09 | 1,21 | 0,08 |
| Novembre | 0,08 | 1,22 | 0,07 | 0,96 | 14,12 | 0,92 | 0,09 | 1,21 | 0,08 |
| Décembre | 0,12 | 1,19 | 0,15 | 1,08 | 15,54 | 1,07 | 0,09 | 1,21 | 0,09 |
| 2014 | | | | | | | | | |
| Janvier | 0,15 | 0,85 | 0,11 | 0,15 | 0,85 | 0,11 | 0,15 | 0,85 | 0,11 |
| Février | 0,11 | 0,64 | 0,14 | 0,26 | 1,20 | 0,25 | 0,13 | 0,60 | 0,13 |
| Mars | 0,09 | 0,60 | 0,15 | 0,35 | 1,76 | 0,41 | 0,12 | 0,58 | 0,13 |
| Avril | 0,09 | 0,47 | 0,10 | 0,44 | 2,15 | 0,50 | 0,11 | 0,53 | 0,12 |
| Mai | 0,12 | 0,26 | 0,12 | 0,56 | 2,46 | 0,62 | 0,11 | 0,49 | 0,12 |
| Juin | 0,07 | 0,35 | 0,08 | 0,63 | 2,92 | 0,71 | 0,11 | 0,48 | 0,12 |
| Juillet | 0,13 | 0,64 | 0,07 | 0,76 | 3,48 | 0,78 | 0,11 | 0,49 | 0,11 |
| Août | 0,09 | 0,39 | 0,05 | 0,86 | 3,89 | 0,83 | 0,11 | 0,48 | 0,10 |
| Septembre | 0,12 | 0,36 | 0,04 | 0,98 | 4,25 | 0,87 | 0,11 | 0,46 | 0,10 |
| Octobre | 0,11 | 0,30 | 0,06 | 1,09 | 4,55 | 0,93 | 0,11 | 0,45 | 0,09 |
| Novembre | 0,08 | 0,27 | 0,05 | 1,17 | 4,87 | 0,97 | 0,11 | 0,43 | 0,09 |
| Décembre | 0,09 | 0,31 | 0,05 | 1,26 | 5,17 | 1,03 | 0,10 | 0,42 | 0,09 |
| 2015 | | | | | | | | | |
| Janvier | 0,13 | 0,37 | 0,04 | 0,13 | 0,37 | 0,04 | 0,13 | 0,37 | 0,04 |
| Février | 0,10 | 0,19 | 0,05 | 0,22 | 0,41 | 0,08 | 0,11 | 0,20 | 0,04 |
| Mars | 0,10 | 0,12 | 0,06 | 0,32 | 0,51 | 0,14 | 0,11 | 0,17 | 0,05 |
| Avril | 0,14 | 0,54 | 0,06 | 0,46 | 2,83 | 0,20 | 0,11 | 0,70 | 0,05 |
| Mai | 0,11 | 0,83 | 0,05 | 0,57 | 2,44 | 0,26 | 0,11 | 0,48 | 0,05 |
| Juin | 0,11 | 0,18 | 0,06 | 0,68 | 2,14 | 0,31 | 0,11 | 0,35 | 0,05 |
| Juillet | 0,13 | 0,09 | 0,08 | 0,82 | 2,16 | 0,39 | 0,12 | 0,31 | 0,06 |
| Août | 0,15 | 0,22 | 0,06 | 0,97 | 2,47 | 0,45 | 0,12 | 0,31 | 0,06 |
| Septembre | 0,21 | 0,28 | 0,06 | 1,18 | 2,79 | 0,52 | 0,13 | 0,31 | 0,06 |
| Octobre | 0,14 | 0,25 | 0,10 | 1,33 | 3,01 | 0,61 | 0,13 | 0,30 | 0,06 |
| Novembre | 0,11 | 0,36 | 0,08 | 1,44 | 3,41 | 0,69 | 0,13 | 0,31 | 0,06 |
| Décembre | 0,16 | 0,28 | 0,12 | 1,60 | 3,72 | 0,81 | 0,13 | 0,33 | 0,07 |
| 2016 | | | | | | | | | |
| Janvier | 0,10 | 0,28 | 0,08 | 0,10 | 0,28 | 0,08 | 0,10 | 0,28 | 0,08 |
| Février | 0,12 | 0,34 | 0,09 | 0,22 | 0,58 | 0,17 | 0,11 | 0,29 | 0,09 |
| Mars | 0,15 | 0,24 | 0,16 | 0,37 | 0,87 | 0,34 | 0,12 | 0,29 | 0,11 |
| Avril | 0,18 | 0,70 | 0,15 | 0,54 | 1,66 | 0,49 | 0,14 | 0,41 | 0,12 |
| Mai | 0,19 | 0,44 | 0,13 | 0,74 | 2,08 | 0,62 | 0,15 | 0,41 | 0,12 |
| Juin | 0,91 | 1,21 | 0,49 | 1,66 | 4,40 | 1,11 | 0,27 | 0,72 | 0,18 |
| Juillet | 2,01 | 1,65 | 0,56 | 3,70 | 5,07 | 1,68 | 0,52 | 0,71 | 0,24 |
| Août | 0,67 | 0,37 | 0,57 | 4,40 | 5,53 | 2,26 | 0,54 | 0,68 | 0,28 |
| Septembre | 0,62 | 0,16 | 1,05 | 5,04 | 5,52 | 3,33 | 0,55 | 0,60 | 0,36 |
| Octobre | 2,04 | 0,53 | 1,47 | 7,18 | 6,08 | 4,85 | 0,70 | 0,59 | 0,47 |
| Novembre | 4,10 | 0,95 | 1,82 | 11,58 | 7,44 | 6,76 | 1,00 | 0,65 | 0,60 |
| Décembre | 12,07 | 1,35 | 4,19 | 25,04 | 8,96 | 11,24 | 1,88 | 0,72 | 0,89 |
| 2017 | | | | | | | | | |
| Janvier | 6,22 | 0,78 | 1,52 | 6,22 | 0,40 | 1,52 | 6,22 | 0,40 | 1,52 |
| Février | 2,62 | 0,46 | 1,86 | 9,00 | 0,91 | 3,41 | 4,40 | 0,45 | 1,69 |
| Mars | 1,82 | 1,29 | 2,40 | 10,98 | 2,23 | 5,89 | 5,35 | 0,74 | 1,93 |

Source : BCC, Direction de la Recherche et des Statistiques, IRES, INS et US Embassy.

(1) Variations en pourcentage par rapport au mois précédent.

(2) Variations en pourcentage par rapport au mois de décembre de l'année précédente.

(3) Il s'agit des moyennes géométriques.

(4) A partir de mai 2010, données non disponibles.

(5) A partir de janvier 2012, l'IPC à couverture nationale.

(6) A partir de janvier 2013, l'IPC agrégé.

Tableau I. 24.

EVOLUTION DES PRIX DES PRODUITS PETROLIERS

(en CDF/ litre)

| Dates de modification | ESSENCE | | | PETROLE | | | GASOIL | | | FUEL OIL | GPI GAZ | |
|--------------------------|----------|----------|----------|----------|----------|----------|----------|----------|----------|----------|----------|--|
| | OUEST | EST | SUD | OUEST | EST | SUD | OUEST | EST | SUD | OUEST | OUEST | |
| 2003 | | | | | | | | | | | | |
| 15 février | 305,00 | 310,00 | 310,00 | 300,00 | 305,00 | 305,00 | 270,00 | 280,00 | 280,00 | 133,12 | 980,00 | |
| 17 mars | 335,00 | 340,00 | 340,00 | 330,00 | 335,00 | 335,00 | 295,00 | 305,00 | 305,00 | 135,17 | 1 000,00 | |
| 08 juillet | 315,00 | 320,00 | 320,00 | 275,00 | 300,67 | 300,67 | 310,00 | 315,00 | 315,00 | 159,93 | 950,00 | |
| 25 septembre | 300,00 | 305,00 | 305,00 | 240,00 | 280,00 | 280,00 | 295,00 | 300,00 | 300,00 | 148,50 | 870,00 | |
| 2004 | | | | | | | | | | | | |
| 12 avril | 320,00 | 326,00 | 326,00 | 280,00 | 300,00 | 300,00 | 315,00 | 320,00 | 320,00 | 122,15 | 930,00 | |
| 18 juillet | 320,00 | 320,00 | 320,00 | 270,00 | 290,00 | 290,00 | 315,00 | 315,00 | 315,00 | 122,79 | 900,00 | |
| 29 septembre | 340,00 | 350,00 | 350,00 | 315,00 | 345,00 | 345,00 | 335,00 | 345,00 | 345,00 | 138,71 | 930,00 | |
| 21 octobre | 350,00 | - | 425,00 | 335,00 | - | 410,00 | 345,00 | - | 420,00 | 137,51 | 900,00 | |
| 11 décembre | 365,00 | - | 445,00 | 360,00 | - | 430,00 | 362,00 | - | 440,00 | 136,79 | 980,00 | |
| 2005 | | | | | | | | | | | | |
| 31 mars | 430,00 | - | 545,00 | 410,00 | - | 535,00 | 428,00 | - | 540,00 | 179,22 | 1 050,00 | |
| 24 avril | 445,00 | - | 565,00 | 441,00 | - | 558,00 | 443,00 | - | 560,00 | 205,52 | 1 100,00 | |
| 17 juin | 375,00 | - | 465,00 | 370,00 | - | 455,00 | 372,00 | - | 480,00 | 177,12 | 1 075,00 | |
| 26 juillet | 420,00 | - | 530,00 | 418,00 | - | 520,00 | 419,00 | - | 525,00 | 211,51 | 1 000,00 | |
| 01 août | 438,00 | - | 550,00 | 436,00 | - | 540,00 | 437,00 | - | 545,00 | 220,96 | 1 050,00 | |
| 22 septembre | 441,00 | 534,00 | 630,00 | 439,00 | 530,00 | 610,00 | 440,00 | 532,00 | 620,00 | 195,69 | 1 050,00 | |
| 17 décembre | 441,00 | 534,00 | 630,00 | 439,00 | 530,00 | 610,00 | 440,00 | 532,00 | 620,00 | 218,83 | 1 000,00 | |
| 2006 | | | | | | | | | | | | |
| 25 avril | 445,00 | 600,00 | 660,00 | 440,00 | 590,00 | 640,00 | 443,00 | 595,00 | 650,00 | 233,90 | 1 000,00 | |
| 20 mai | 460,00 | 600,00 | 670,00 | 456,00 | 590,00 | 650,00 | 458,00 | 595,00 | 660,00 | 209,14 | 1 020,00 | |
| 02 août | 490,00 | 554,00 | 668,00 | 474,00 | 544,00 | 650,00 | 488,00 | 544,00 | 660,00 | 217,76 | 1 099,00 | |
| 08 novembre | 510,00 | 585,00 | 720,00 | 490,00 | 580,00 | 700,00 | 500,00 | 585,00 | 710,00 | 236,72 | 1 200,00 | |
| 2007 | | | | | | | | | | | | |
| 11 mai | 580,00 | 665,00 | 730,00 | 570,00 | 665,00 | 720,00 | 575,00 | 665,00 | 725,00 | 243,27 | 1 320,00 | |
| 01 juin | 550,00 | 635,00 | 715,00 | 540,00 | 635,00 | 685,00 | 545,00 | 635,00 | 700,00 | 230,54 | 1 260,00 | |
| 12 juillet | 535,00 | 620,00 | 700,00 | 525,00 | 615,00 | 670,00 | 530,00 | 620,00 | 685,00 | 218,29 | 1 200,00 | |
| 2 novembre | 580,00 | 650,00 | 730,00 | 560,00 | 645,00 | 715,00 | 576,00 | 650,00 | 725,00 | 306,41 | 1 200,00 | |
| 18 novembre | 610,00 | 670,00 | 740,00 | 590,00 | 660,00 | 720,00 | 720,00 | 605,00 | 670,00 | 316,89 | 1 200,00 | |
| 2008 | | | | | | | | | | | | |
| 27 février | 675,00 | 749,00 | 821,00 | 655,00 | 735,00 | 799,00 | 671,00 | 744,00 | 810,00 | 337,75 | 1 300,00 | |
| 06 avril | 705,00 | 780,00 | 860,00 | 680,00 | 765,00 | 830,00 | 700,00 | 775,00 | 850,00 | 363,18 | 1 360,00 | |
| 24 mai | 790,00 | 870,00 | 950,00 | 760,00 | 850,00 | 920,00 | 785,00 | 860,00 | 940,00 | 400,32 | 1 450,00 | |
| 19 juin | 825,00 | 855,00 | 945,00 | 795,00 | 835,00 | 935,00 | 820,00 | 845,00 | 940,00 | 416,61 | 1 430,00 | |
| 13 juillet | 825,00 | 940,00 | 1 040,00 | 795,00 | 910,00 | 1 010,00 | 820,00 | 930,00 | 1 030,00 | 502,90 | 1 430,00 | |
| 25 septembre | 760,00 | 860,00 | 970,00 | 730,00 | 850,00 | 965,00 | 750,00 | 855,00 | 965,00 | 426,66 | 1 320,00 | |
| 28 novembre | 665,00 | 760,00 | 800,00 | 580,00 | 745,00 | 785,00 | 660,00 | 750,00 | 790,00 | 331,76 | 1 100,00 | |
| 31 décembre | 640,00 | 750,00 | 790,00 | 565,00 | 745,00 | 780,00 | 635,00 | 745,00 | 780,00 | 295,24 | 1 050,00 | |
| 2009 | | | | | | | | | | | | |
| 17 février | 665,00 | 840,00 | 880,00 | 585,00 | 810,00 | 870,00 | 655,00 | 835,00 | 870,00 | 342,31 | 1 100,00 | |
| 05 avril | 800,00 | 1 015,00 | 1 060,00 | 640,00 | 920,00 | 980,00 | 790,00 | 1 005,00 | 1 050,00 | 386,02 | 1 320,00 | |
| 12 juin | 835,00 | 1 015,00 | 1 100,00 | 670,00 | 920,00 | 900,00 | 825,00 | 1 005,00 | 1 090,00 | 398,41 | 1 320,00 | |
| 20 octobre | 895,00 | 1 120,00 | 1 220,00 | 720,00 | 1 020,00 | 995,00 | 890,00 | 1 110,00 | 1 210,00 | 470,74 | 1 460,00 | |
| 2010 | | | | | | | | | | | | |
| 31 janv | 970,00 | 1 230,00 | 1 340,00 | 780,00 | 1 120,00 | 1 090,00 | 965,00 | 1 220,00 | 1 330,00 | 555,83 | 1 600,00 | |
| 01 juin | 970,00 | 1 230,00 | 1 340,00 | 780,00 | 1 120,00 | 1 090,00 | 965,00 | 1 220,00 | 1 330,00 | 552,55 | 1 600,00 | |
| 07 novembre | 1 150,00 | 1 390,00 | 1 440,00 | 920,00 | 1 260,00 | 1 340,00 | 1 140,00 | 1 370,00 | 1 430,00 | 550,86 | 970,00 | |
| 2011 | | | | | | | | | | | | |
| 08 janvier | 1 150,00 | 1 390,00 | 1 440,00 | 920,00 | 1 260,00 | 1 340,00 | 1 140,00 | 1 370,00 | 1 430,00 | 550,86 | 970,00 | |
| 26 mars | 1 195,00 | 1 450,00 | 1 500,00 | 1 015,00 | 1 300,00 | 1 450,00 | 1 190,00 | 1 430,00 | 1 490,00 | 763,40 | 1 000,00 | |
| 10 juin | 1 220,00 | 1 475,00 | 1 525,00 | 1 040,00 | 1 325,00 | 1 475,00 | 1 215,00 | 1 455,00 | 1 515,00 | 763,40 | 1 025,00 | |
| 30 juillet | 1 280,00 | 1 535,00 | 1 585,00 | 1 100,00 | 1 385,00 | 1 535,00 | 1 275,00 | 1 515,00 | 1 575,00 | 780,52 | 1 085,00 | |
| 2012 | | | | | | | | | | | | |
| 10 mars | 1 340,00 | 1 590,00 | 1 640,00 | 1 180,00 | 1 440,00 | 1 590,00 | 1 335,00 | 1 570,00 | 1 630,00 | 847,97 | 1 100,00 | |
| 14 novembre | 1 340,00 | 1 590,00 | 1 640,00 | 1 180,00 | 1 440,00 | 1 590,00 | 1 335,00 | 1 570,00 | 1 630,00 | 716,29 | 1 100,00 | |
| 2013 | | | | | | | | | | | | |
| 30 janvier | 1 370,00 | 1 590,00 | 1 640,00 | 1 180,00 | 1 440,00 | 1 590,00 | 1 365,00 | 1 570,00 | 1 630,00 | 730,92 | 1 100,00 | |
| 06 Février | 1 370,00 | 1 590,00 | 1 640,00 | 1 180,00 | 1 440,00 | 1 590,00 | 1 365,00 | 1 570,00 | 1 630,00 | 730,92 | 1 100,00 | |
| 18 avril | 1 370,00 | 1 590,00 | 1 640,00 | 1 180,00 | 1 440,00 | 1 590,00 | 1 365,00 | 1 570,00 | 1 630,00 | 887,34 | 1 100,00 | |
| 09 août | 1 400,00 | 1 590,00 | 1 640,00 | 1 180,00 | 1 440,00 | 1 590,00 | 1 390,00 | 1 570,00 | 1 630,00 | 683,66 | 1 100,00 | |
| 20 novembre | 1 400,00 | 1 590,00 | 1 640,00 | 1 180,00 | 1 440,00 | 1 590,00 | 1 390,00 | 1 570,00 | 1 630,00 | 683,66 | 1 100,00 | |
| 2014 | | | | | | | | | | | | |
| 11 juillet | 1 475,00 | 1 590,00 | 1 640,00 | 1 180,00 | 1 440,00 | 1 590,00 | 1 465,00 | 1 570,00 | 1 630,00 | 750,99 | 1 100,00 | |
| 01 septembre | 1 525,00 | 1 590,00 | 1 640,00 | 1 180,00 | 1 440,00 | 1 590,00 | 1 515,00 | 1 570,00 | 1 630,00 | 687,02 | 1 100,00 | |
| 2015 | | | | | | | | | | | | |
| 26 janvier | 1 440,00 | 1 500,00 | 1 440,00 | 1 100,00 | 1 350,00 | 1 400,00 | 1 430,00 | 1 480,00 | 1 430,00 | 466,07 | 1 050,00 | |
| 2016 | | | | | | | | | | | | |
| 29 août | 1 490,00 | 1 500,00 | 1 440,00 | 1 150,00 | 1 350,00 | 1 400,00 | 1 480,00 | 1 480,00 | 1 430,00 | 466,07 | 1 050,00 | |
| 30 août | 1 540,00 | 1 320,00 | 1 280,00 | 1 200,00 | 1 180,00 | 1 140,00 | 1 530,00 | 1 330,00 | 1 270,00 | 461,57 | 1 150,00 | |
| 2017 | | | | | | | | | | | | |
| 25 février | 1 615,00 | 1 380,00 | 1 340,00 | 1 250,00 | 1 230,00 | 1 200,00 | 1 605,00 | 1 390,00 | 1 330,00 | 659,60 | 1 200,00 | |
| 10 mars | 1 650,00 | 1 380,00 | 1 340,00 | 1 285,00 | 1 230,00 | 1 200,00 | 1 640,00 | 1 390,00 | 1 330,00 | 659,00 | 1 200,00 | |

Source : Ministère de l'Economie et Commerce (Structure des prix des produits pétroliers).

Tableau I.25.

INDICE DES PRIX MOYENS DES PRODUITS PETROLIERS

(Base 2009 = 100)

| Moyenne | 2000 | 2001 | 2002 | 2003 | 2004 | 2005 | 2006 | 2007 | 2008 | 2009 | 2010 | 2011 | 2012 | 2013 | 2014 | 2015 | 2016 | 2017 |
|-----------------|-------------|--------------|--------------|--------------|--------------|--------------|--------------|--------------|--------------|---------------|---------------|---------------|---------------|---------------|---------------|--------------|--------------|--------------|
| Janvier | 0,31 | 7,62 | 29,42 | 27,02 | 32,41 | 43,05 | 57,24 | 64,53 | 72,18 | 77,48 | 115,57 | 141,49 | 158,07 | 164,52 | 165,16 | 102,49 | 95,41 | 90,58 |
| Février | 0,74 | 7,62 | 29,42 | 30,16 | 32,41 | 43,05 | 57,24 | 64,53 | 73,02 | 80,64 | 126,43 | 141,49 | 158,07 | 165,43 | 165,16 | 95,41 | 95,41 | 91,27 |
| Mars | 0,81 | 7,62 | 29,42 | 32,79 | 32,41 | 43,34 | 57,24 | 64,53 | 80,26 | 84,84 | 126,43 | 142,95 | 162,65 | 165,54 | 165,16 | 95,41 | 95,41 | 88,19 |
| Avril | 0,81 | 7,62 | 29,42 | 34,26 | 33,91 | 52,48 | 57,94 | 64,53 | 83,31 | 99,61 | 126,43 | 149,07 | 164,52 | 165,54 | 165,16 | 95,41 | 95,41 | |
| Mai | 0,81 | 11,67 | 29,42 | 34,26 | 34,34 | 54,06 | 61,01 | 68,48 | 83,92 | 101,89 | 126,43 | 149,07 | 164,52 | 165,54 | 165,16 | 95,41 | 95,41 | |
| Juin | 1,84 | 32,72 | 29,42 | 34,26 | 34,34 | 49,49 | 61,43 | 67,44 | 83,92 | 103,64 | 126,43 | 150,89 | 164,52 | 165,54 | 165,16 | 95,41 | 95,41 | |
| Juillet | 2,63 | 28,82 | 29,33 | 34,13 | 33,47 | 44,39 | 61,43 | 66,37 | 94,33 | 104,47 | 126,43 | 154,95 | 164,52 | 165,54 | 167,24 | 95,41 | 95,41 | |
| Août | 2,63 | 25,95 | 28,42 | 34,10 | 33,87 | 53,06 | 60,82 | 65,78 | 100,90 | 104,47 | 126,43 | 158,07 | 164,52 | 165,34 | 168,23 | 95,41 | 95,13 | |
| Sept. | 2,63 | 30,87 | 28,42 | 33,82 | 34,15 | 54,26 | 60,80 | 65,78 | 96,45 | 104,47 | 126,43 | 158,07 | 164,52 | 165,16 | 169,42 | 95,41 | 90,58 | |
| Oct. | 3,45 | 30,87 | 28,42 | 32,41 | 38,38 | 57,06 | 60,80 | 65,78 | 92,96 | 108,54 | 126,43 | 158,07 | 164,52 | 165,16 | 169,42 | 95,41 | 90,58 | |
| Nov. | 4,74 | 30,76 | 27,39 | 32,41 | 41,21 | 57,06 | 63,66 | 70,96 | 91,60 | 114,98 | 138,57 | 158,07 | 164,52 | 165,16 | 169,42 | 95,41 | 90,58 | |
| Déc. | 5,85 | 30,40 | 27,02 | 32,41 | 42,49 | 57,15 | 64,53 | 72,18 | 79,31 | 114,98 | 141,49 | 158,07 | 163,49 | 165,16 | 169,42 | 95,41 | 90,58 | |
| annuelle | 2,27 | 21,04 | 28,79 | 32,67 | 35,28 | 50,71 | 60,35 | 66,74 | 86,01 | 100,00 | 127,79 | 151,69 | 163,20 | 165,30 | 167,01 | 96,00 | 93,77 | 90,01 |

Source : Ministère de l'Economie et Commerce (Structure des prix des produits pétroliers), calculs B.C.C.

Tableau I.26.

EVOLUTION DES TARIFS D'EAU POTABLE

(en CDF par m³)

| CATEGORIES | 2008 | 2009 | 2010 | 2011 | 2012 | 2013 | 2014 | 2015 | 2016 | | | | | | | | | | | | 2017 | | | |
|-------------------------------|---------|---------|---------|---------|---------|---------|---------|---------|---------|---------|---------|---------|---------|---------|---------|---------|---------|---------|---------|---------|---------|---------|---------|---------|
| | Déc | Déc | Déc | Déc | Déc | Déc | déc | Déc. | Janv | Fév | Mars | Avril | Mai | Juin | Juillet | Août | Sept. | Oct. | Nov. | Déc. | Janv. | fév. | mars | |
| A. Bornes fontaines | 89,3 | 89,3 | 222,0 | 224,6 | 224,6 | 224,6 | 225,8 | 225,8 | 225,8 | 225,8 | 225,8 | 225,8 | 225,8 | 225,8 | 225,8 | 225,8 | 225,8 | 225,8 | 225,8 | 225,8 | 225,8 | 225,8 | 225,8 | 225,8 |
| B. Domestique rang 4 | | | | | | | | | | | | | | | | | | | | | | | | |
| B1 1 - 10 m ³ | 89,3 | 89,3 | 222,0 | 224,6 | 224,6 | 224,6 | 225,8 | 225,8 | 225,8 | 225,8 | 225,8 | 225,8 | 225,8 | 225,8 | 225,8 | 225,8 | 225,8 | 225,8 | 225,8 | 225,8 | 225,8 | 225,8 | 225,8 | 225,8 |
| B2 11 - 25 m ³ | 137,9 | 137,9 | 391,8 | 402,5 | 402,5 | 402,5 | 404,6 | 404,6 | 404,6 | 404,6 | 404,6 | 404,6 | 404,6 | 404,6 | 404,6 | 404,6 | 404,6 | 404,6 | 404,6 | 404,6 | 404,6 | 404,6 | 404,6 | 404,6 |
| B3 26 - 40 m ³ | 193,8 | 193,8 | 391,8 | 514,8 | 514,8 | 514,8 | 517,6 | 517,6 | 517,6 | 517,6 | 517,6 | 517,6 | 517,6 | 517,6 | 517,6 | 517,6 | 517,6 | 517,6 | 517,6 | 517,6 | 517,6 | 517,6 | 517,6 | 517,6 |
| B4 41 - plus | 240,5 | 240,5 | 486,0 | 589,7 | 589,7 | 589,7 | 592,8 | 592,8 | 592,8 | 592,8 | 592,8 | 592,8 | 592,8 | 592,8 | 592,8 | 592,8 | 592,8 | 592,8 | 592,8 | 592,8 | 592,8 | 592,8 | 592,8 | 592,8 |
| C. Intermédiaire | | | | | | | | | | | | | | | | | | | | | | | | |
| C1 Social | 732,6 | 1 026,8 | 1 056,4 | 1 071,6 | 1 071,6 | 1 071,6 | 1 072,7 | 1 072,7 | 1 072,7 | 1 072,7 | 1 072,7 | 1 072,7 | 1 072,7 | 1 072,7 | 1 072,7 | 1 072,7 | 1 072,7 | 1 072,7 | 1 072,7 | 1 072,7 | 1 072,7 | 1 072,7 | 1 072,7 | 1 072,7 |
| C2 Agro-pastoral | 818,4 | 1 147,0 | 1 176,8 | 1 193,8 | 1 193,8 | 1 193,8 | 1 195,1 | 1 195,1 | 1 195,1 | 1 195,1 | 1 195,1 | 1 195,1 | 1 195,1 | 1 195,1 | 1 195,1 | 1 195,1 | 1 195,1 | 1 195,1 | 1 195,1 | 1 195,1 | 1 195,1 | 1 195,1 | 1 195,1 | 1 195,1 |
| C3 Autres | 864,6 | 1 211,8 | 1 250,9 | 1 269,0 | 1 269,0 | 1 269,0 | 1 270,4 | 1 270,4 | 1 270,4 | 1 270,4 | 1 270,4 | 1 270,4 | 1 270,4 | 1 270,4 | 1 270,4 | 1 270,4 | 1 270,4 | 1 270,4 | 1 270,4 | 1 270,4 | 1 270,4 | 1 270,4 | 1 270,4 | 1 270,4 |
| D. Commerciale | | | | | | | | | | | | | | | | | | | | | | | | |
| D1 1 - 100 m ³ | 1 399,2 | 1 961,0 | 2 020,0 | 2 049,2 | 2 049,2 | 2 049,2 | 2 051,4 | 2 051,4 | 2 051,4 | 2 051,4 | 2 051,4 | 2 051,4 | 2 051,4 | 2 051,4 | 2 051,4 | 2 051,4 | 2 051,4 | 2 051,4 | 2 051,4 | 2 051,4 | 2 051,4 | 2 051,4 | 2 051,4 | 2 051,4 |
| D2 101 - 1000 m ³ | 1 676,4 | 2 349,5 | 2 418,5 | 2 453,4 | 2 453,4 | 2 453,4 | 2 456,0 | 2 456,0 | 2 456,0 | 2 456,0 | 2 456,0 | 2 456,0 | 2 456,0 | 2 456,0 | 2 456,0 | 2 456,0 | 2 456,0 | 2 456,0 | 2 456,0 | 2 456,0 | 2 456,0 | 2 456,0 | 2 456,0 | 2 456,0 |
| D3 1001 - plus | 1 966,8 | 2 756,5 | 2 835,5 | 2 876,4 | 2 876,4 | 2 876,4 | 2 879,5 | 2 879,5 | 2 879,5 | 2 879,5 | 2 879,5 | 2 879,5 | 2 879,5 | 2 879,5 | 2 879,5 | 2 879,5 | 2 879,5 | 2 879,5 | 2 879,5 | 2 879,5 | 2 879,5 | 2 879,5 | 2 879,5 | 2 879,5 |
| E. Industrielle | | | | | | | | | | | | | | | | | | | | | | | | |
| Autres (1) | 2 508,0 | 3 515,0 | 3 568,5 | 3 666,0 | 3 666,0 | 3 666,0 | 3 666,9 | 3 666,9 | 3 666,9 | 3 666,9 | 3 666,9 | 3 666,9 | 3 666,9 | 3 666,9 | 3 666,9 | 3 666,9 | 3 666,9 | 3 666,9 | 3 666,9 | 3 666,9 | 3 666,9 | 3 666,9 | 3 666,9 | 3 666,9 |
| Brasseurs | 1 875,3 | 2 749,5 | 2 818,2 | 2 895,2 | 2 895,2 | 2 895,2 | 2 898,3 | 2 898,3 | 2 898,3 | 2 898,3 | 2 898,3 | 2 898,3 | 2 898,3 | 2 898,3 | 2 898,3 | 2 898,3 | 2 898,3 | 2 898,3 | 2 898,3 | 2 898,3 | 2 898,3 | 2 898,3 | 2 898,3 | 2 898,3 |
| Grand Hotel | .. | .. | 2 232,0 | 2 256,0 | 2 256,0 | 2 256,0 | 2 258,4 | 2 258,4 | 2 258,4 | 2 258,4 | 2 258,4 | 2 258,4 | 2 258,4 | 2 258,4 | 2 258,4 | 2 258,4 | 2 258,4 | 2 258,4 | 2 258,4 | 2 258,4 | 2 258,4 | 2 258,4 | 2 258,4 | 2 258,4 |
| F. Sevices publics | 561,0 | 786,3 | 804,8 | 817,8 | 817,8 | 817,8 | 818,7 | 818,7 | 818,7 | 818,7 | 818,7 | 818,7 | 818,7 | 818,7 | 818,7 | 818,7 | 818,7 | 818,7 | 818,7 | 818,7 | 818,7 | 818,7 | 818,7 | 818,7 |
| G. Domestique Spéciaux | | | | | | | | | | | | | | | | | | | | | | | | |
| B1 1 - 10 m ³ | 435,6 | 610,5 | 614,1 | 620,4 | 620,4 | 620,4 | 621,1 | 621,1 | 621,1 | 621,1 | 621,1 | 621,1 | 621,1 | 621,1 | 621,1 | 621,1 | 621,1 | 621,1 | 621,1 | 621,1 | 621,1 | 621,1 | 621,1 | 621,1 |
| B2 11 - 25 m ³ | 521,4 | 730,8 | 735,1 | 742,6 | 742,6 | 742,6 | 743,4 | 743,4 | 743,4 | 743,4 | 743,4 | 743,4 | 743,4 | 743,4 | 743,4 | 743,4 | 743,4 | 743,4 | 743,4 | 743,4 | 743,4 | 743,4 | 743,4 | 743,4 |
| B3 26 - 40 m ³ | 607,2 | 851,0 | 856,1 | 864,8 | 864,8 | 864,8 | 865,7 | 865,7 | 865,7 | 865,7 | 865,7 | 865,7 | 865,7 | 865,7 | 865,7 | 865,7 | 865,7 | 865,7 | 865,7 | 865,7 | 865,7 | 865,7 | 865,7 | 865,7 |
| B4 41 - plus | 699,6 | 980,5 | 986,3 | 996,4 | 996,4 | 996,4 | 997,5 | 997,5 | 997,5 | 997,5 | 997,5 | 997,5 | 997,5 | 997,5 | 997,5 | 997,5 | 997,5 | 997,5 | 997,5 | 997,5 | 997,5 | 997,5 | 997,5 | 997,5 |

Source : REGIDESO.

(1) Industrielle non conventionnée.

Tableau I.27.

EVOLUTION DES TARIFS D'ELECTRICITE ⁽¹⁾

(en CDF et USD par kwh)

| CATEGORIES | 2009 | 2010 | 2011 | 2012 | CATEGORIES | 2013 | 2014 | 2015 | 2016 | | | | | | | | | | 2017 | | | | | |
|---------------------------|----------|----------|----------|----------|-------------------------------|---------|---------|---------------|---------------|---------------|---------------|---------------|---------------|---------------|---------------|---------------|---------------|---------------|---------------|---------------|---------------|---------------|---------------|---------------|
| | Déc | Déc | Déc | Déc | | Déc | déc | Déc. | Janv | Fév | Mars | Avril | Mai | Juin | Juillet | Août | Sept. | Oct. | Nov. | Déc. | Janv. | Fév. | Mars | |
| 1) Avec Compteur | | | | | BASSE TENSION (*) | | | | | | | | | | | | | | | | | | | |
| a) B.T. Social (2) | | | | | BT Sociale | 19,26 | 25,04 | 25,08 | 25,11 | 25,13 | 25,29 | 25,54 | 25,71 | 25,92 | 26,79 | 27,30 | 27,89 | 27,89 | 27,89 | 33,58 | 33,58 | 35,13 | 36,07 | |
| de 1 - 100 | 908,21 | 908,21 | 908,21 | 908,21 | BT Res. 1 | 24,71 | 36,86 | 36,93 | 36,95 | 36,99 | 37,22 | 37,59 | 37,84 | 38,14 | 39,42 | 40,18 | 41,05 | 41,05 | 41,05 | 49,42 | 49,42 | 51,70 | 53,08 | |
| b) B.T.R. 1 | | | | | BT Res. 2 | 35,42 | 60,67 | 82,38 | 82,43 | 82,51 | 83,04 | 83,86 | 84,41 | 85,08 | 87,94 | 89,62 | 91,57 | 91,57 | 91,57 | 110,25 | 110,25 | 115,33 | 118,41 | |
| de 1 - 100 | 8,31 | 8,31 | 8,31 | 8,31 | BT Com | 103,34 | 103,96 | 104,15 | 104,23 | 104,33 | 104,99 | 106,02 | 106,72 | 107,58 | 111,19 | 113,32 | 115,77 | 115,77 | 115,77 | 139,40 | 139,40 | 145,82 | 149,71 | |
| 101 - 200 | 8,23 | 8,23 | 8,23 | 8,23 | BT F.M. | 140,92 | 141,76 | 142,03 | 142,13 | 142,27 | 143,17 | 144,58 | 145,53 | 146,69 | 151,62 | 154,53 | 157,87 | 157,87 | 157,87 | 190,09 | 190,09 | 198,85 | 204,15 | |
| 201 - 300 | 8,14 | 8,14 | 8,14 | 8,14 | MOYENNE TENSION (*) | | | | | | | | | | | | | | | | | | | |
| 301 - 400 | 8,05 | 8,05 | 8,05 | 8,05 | MT Ind/Off & Bur | 92,0688 | 92,6156 | 92,7943 | 92,8560 | 92,9479 | 93,5352 | 94,4582 | 95,0789 | 95,8400 | 99,0584 | ##### | 103,1446 | 103,1446 | 103,1446 | 124,1908 | 124,1908 | 129,9147 | 133,3802 | |
| 401 - 500 | 7,79 | 7,79 | 7,79 | 7,79 | MT Chauff. Pr cuis. | 91,1293 | 91,6706 | 91,8475 | 91,9085 | 91,9994 | 92,5808 | 93,4943 | 94,1087 | 94,8621 | 98,0476 | 99,9263 | 102,0921 | 102,0921 | 102,0921 | 122,9235 | 122,9235 | 128,5891 | 132,0192 | |
| 501 - 600 ⁽³⁾ | 7,88 | 7,88 | 7,88 | 7,88 | MT résid./Repr. Dipl. | 81,7345 | 82,2200 | 82,3786 | 82,4334 | 82,5150 | 83,0364 | 83,8557 | 84,4067 | 85,0825 | 85,9396 | 89,6246 | 91,5672 | 91,5672 | 91,5672 | 110,2510 | 110,2510 | 115,3325 | 118,4090 | |
| c) B.T.R. 2 (2) | | | | | MT Building Conf réél et ASBL | 59,1871 | 72,2969 | 71,0161 | 82,4334 | 82,5150 | 83,0364 | 83,8557 | 84,4067 | 85,0825 | 87,9396 | 89,6246 | 91,5672 | 91,5672 | 91,5672 | 110,2510 | 110,2510 | 115,3325 | 118,4090 | |
| de 1 - 600 | 12,25 | 12,25 | 12,25 | 12,25 | MT Vapeur | 61,5358 | 75,8881 | 76,0345 | 90,0134 | 90,1026 | 90,6719 | 91,5666 | 92,1683 | 92,9062 | 96,0260 | 97,8660 | 99,9871 | 99,9871 | 99,9871 | 120,3890 | 120,3890 | 125,9377 | 129,2971 | |
| 601 - 800 | 12,17 | 12,17 | 12,17 | 12,17 | MOYENNE TENSION (**) | | | | | | | | | | | | | | | | | | | |
| 801 - 1000 | 12,00 | 12,00 | 12,00 | 12,00 | BT rés. Ambass | 0,0870 | 0,0870 | 0,0870 | 0,0870 | 0,0870 | 0,0870 | 0,0870 | 0,0870 | 0,0870 | 0,0870 | 0,0870 | 0,0870 | 0,0870 | 0,0870 | 0,0870 | 0,0870 | 0,0870 | 0,0870 | 0,0870 |
| 1001 - 1200 | 11,91 | 11,91 | 11,91 | 11,91 | MT rés. Ambass | 0,0870 | 0,0870 | 0,0870 | 0,0870 | 0,0870 | 0,0870 | 0,0870 | 0,0870 | 0,0870 | 0,0870 | 0,0870 | 0,0870 | 0,0870 | 0,0870 | 0,0870 | 0,0870 | 0,0870 | 0,0870 | 0,0870 |
| 1201 - plus | 11,82 | 11,82 | 11,82 | 11,82 | MT/FM Brasseur | 0,0980 | 0,0980 | 0,0980 | 0,0980 | 0,0980 | 0,0980 | 0,0980 | 0,0980 | 0,0980 | 0,0980 | 0,0980 | 0,0980 | 0,0980 | 0,0980 | 0,0980 | 0,0980 | 0,0980 | 0,0980 | 0,0980 |
| 2) B.T.Ordinaires | | | | | MT/Vapeur/Brasseur | 0,0655 | 0,0803 | 0,0803 | 0,0950 | 0,0950 | 0,0950 | 0,0950 | 0,0950 | 0,0950 | 0,0950 | 0,0950 | 0,0950 | 0,0950 | 0,0950 | 0,0950 | 0,0950 | 0,0950 | 0,0950 | 0,0950 |
| sans Compteur | | | | | MT/FM Sotexki | 0,0180 | 0,0980 | 0,0980 | 0,0980 | 0,0980 | 0,0980 | 0,0980 | 0,0980 | 0,0980 | 0,0980 | 0,0980 | 0,0980 | 0,0980 | 0,0980 | 0,0980 | 0,0980 | 0,0980 | 0,0980 | 0,0980 |
| FF1 4è rang 300 | 1 609,20 | 1 609,20 | 1 609,20 | 1 609,20 | MT/Vapeur/Sotexki | 0,0180 | 0,0803 | 0,0803 | 0,0950 | 0,0950 | 0,0950 | 0,0950 | 0,0950 | 0,0950 | 0,0950 | 0,0950 | 0,0950 | 0,0950 | 0,0950 | 0,0950 | 0,0950 | 0,0950 | 0,0950 | 0,0950 |
| FF2 3è rang 400 | 2 145,60 | 2 145,60 | 2 145,60 | 2 145,60 | HAUTE TENSION (**) | | | 0,0569 | 0,0569 | 0,0569 | 0,0569 | 0,0569 | 0,0569 | 0,0569 | 0,0569 | 0,0569 | 0,0569 | 0,0569 | 0,0569 | 0,0569 | 0,0569 | 0,0569 | 0,0569 | 0,0569 |
| FF3 2è rang 600 | 5 082,39 | 5 082,39 | 5 082,39 | 5 082,39 | HT/TFM | 0,035 | 0,0569 | 0,0569 | 0,0569 | 0,0569 | 0,0569 | 0,0569 | 0,0569 | 0,0569 | 0,0569 | 0,0569 | 0,0569 | 0,0569 | 0,0569 | 0,0569 | 0,0569 | 0,0569 | 0,0569 | 0,0569 |
| FF4 1er rang 900 | 7 623,59 | 7 623,59 | 7 623,59 | 7 623,59 | HT/KCC | 0,050 | 0,0503 | 0,0569 | 0,0569 | 0,0569 | 0,0569 | 0,0569 | 0,0569 | 0,0569 | 0,0569 | 0,0569 | 0,0569 | 0,0569 | 0,0569 | 0,0569 | 0,0569 | 0,0569 | 0,0569 | 0,0569 |
| 1501 - plus | - | - | - | - | HT/MUMI | 0,051 | 0,0512 | 0,0569 | 0,0569 | 0,0569 | 0,0569 | 0,0569 | 0,0569 | 0,0569 | 0,0569 | 0,0569 | 0,0569 | 0,0569 | 0,0569 | 0,0569 | 0,0569 | 0,0569 | 0,0569 | 0,0569 |

Source : SNEL.

(1) Il s'agit des tarifs basse tension.

(2) Nouvelle classification clientèle Basse Tension Residentielle (B.T.R.).

(3) Marge de tolérance de 10 % par rapport à la limite de 600 kwh.

(*) en CDF

(**) en USD

Graphique I.1 : Evolution des principales productions minières

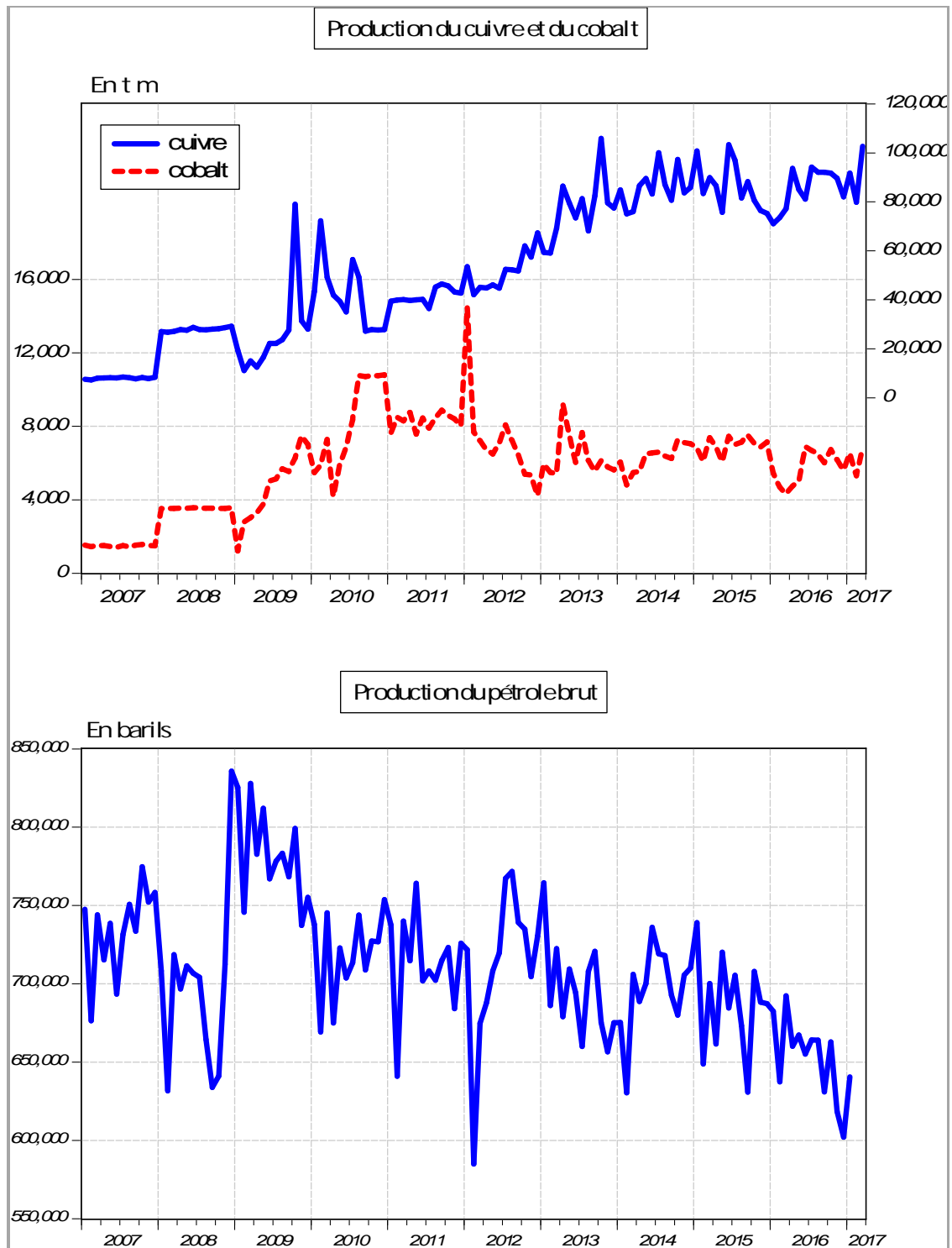

Source : Direction de la Recherche et des Statistiques, Service des Statistiques Economiques.

Graphique I.2 : Evolution des prix des produits pétroliers et du taux d'inflation

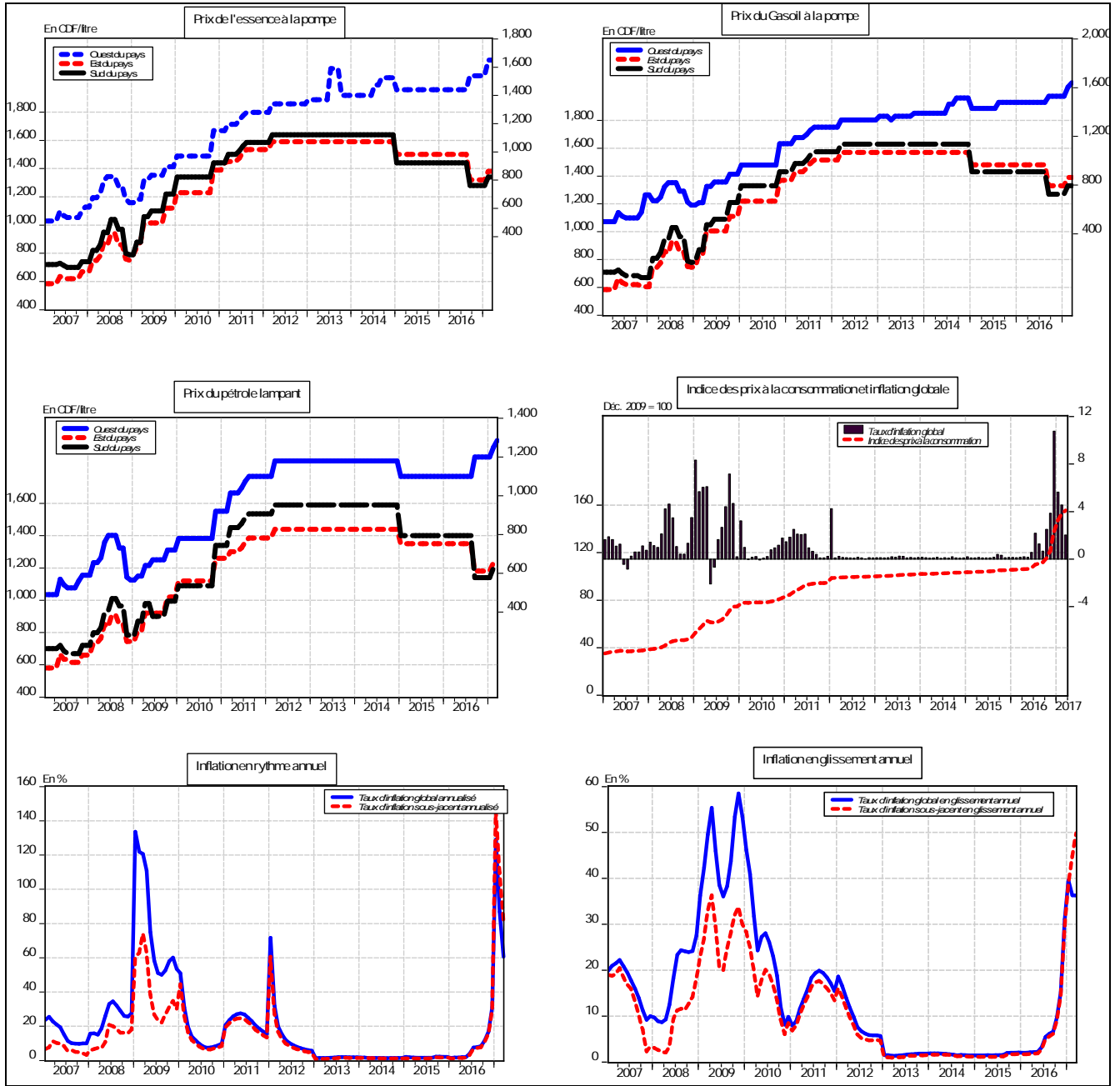

Source : Direction de la Recherche et des Statistiques, Service des Statistiques Economiques.

Graphique I. 3: **Evolution des indices de consommation d'eau, d'électricité, de ciment et des produits pétroliers**

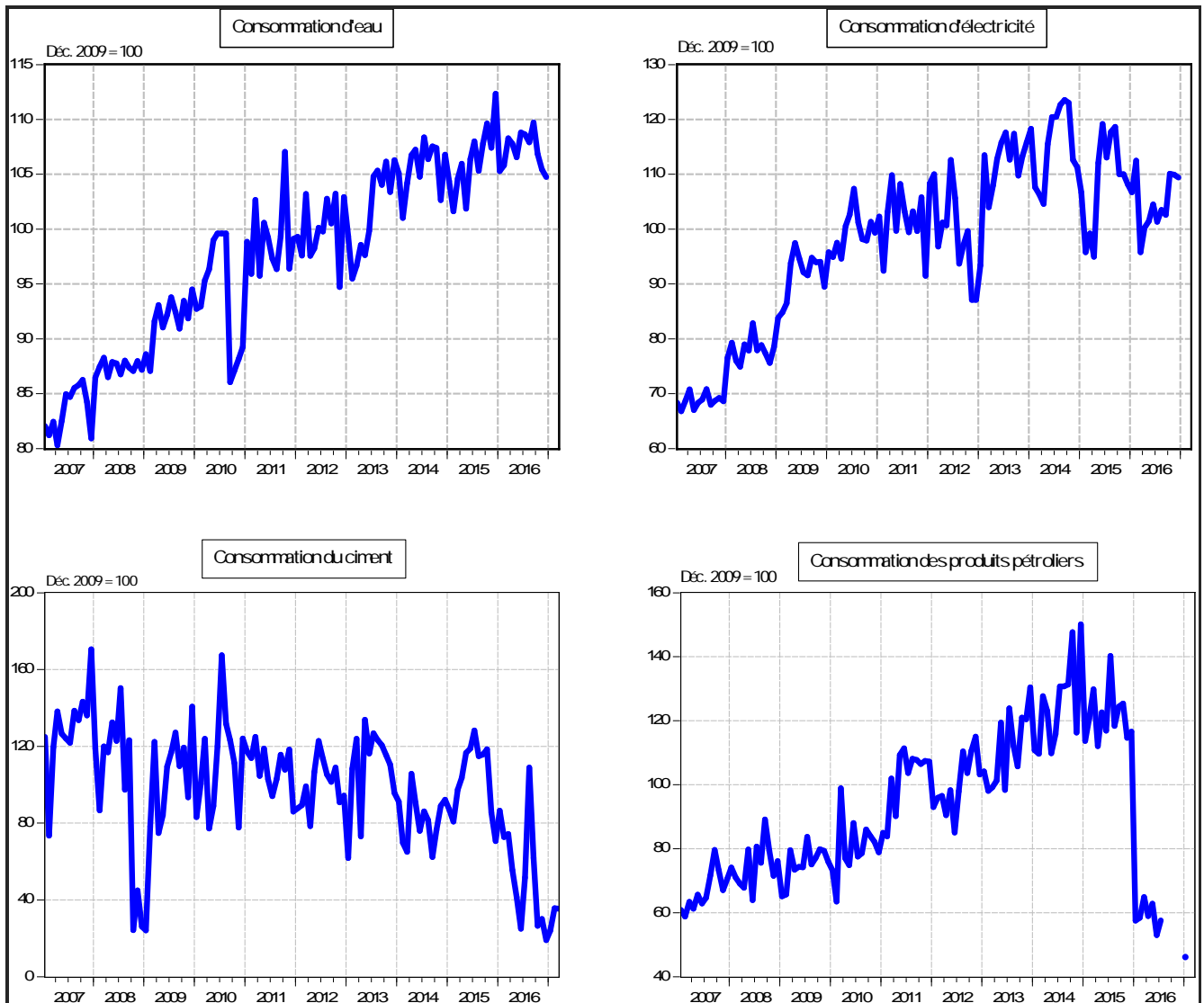

Source : Direction de la Recherche et des Statistiques, Service des Statistiques Economiques.

Graphique I.4. : Taux d'utilisation de la capacité installée de l'industrie du ciment

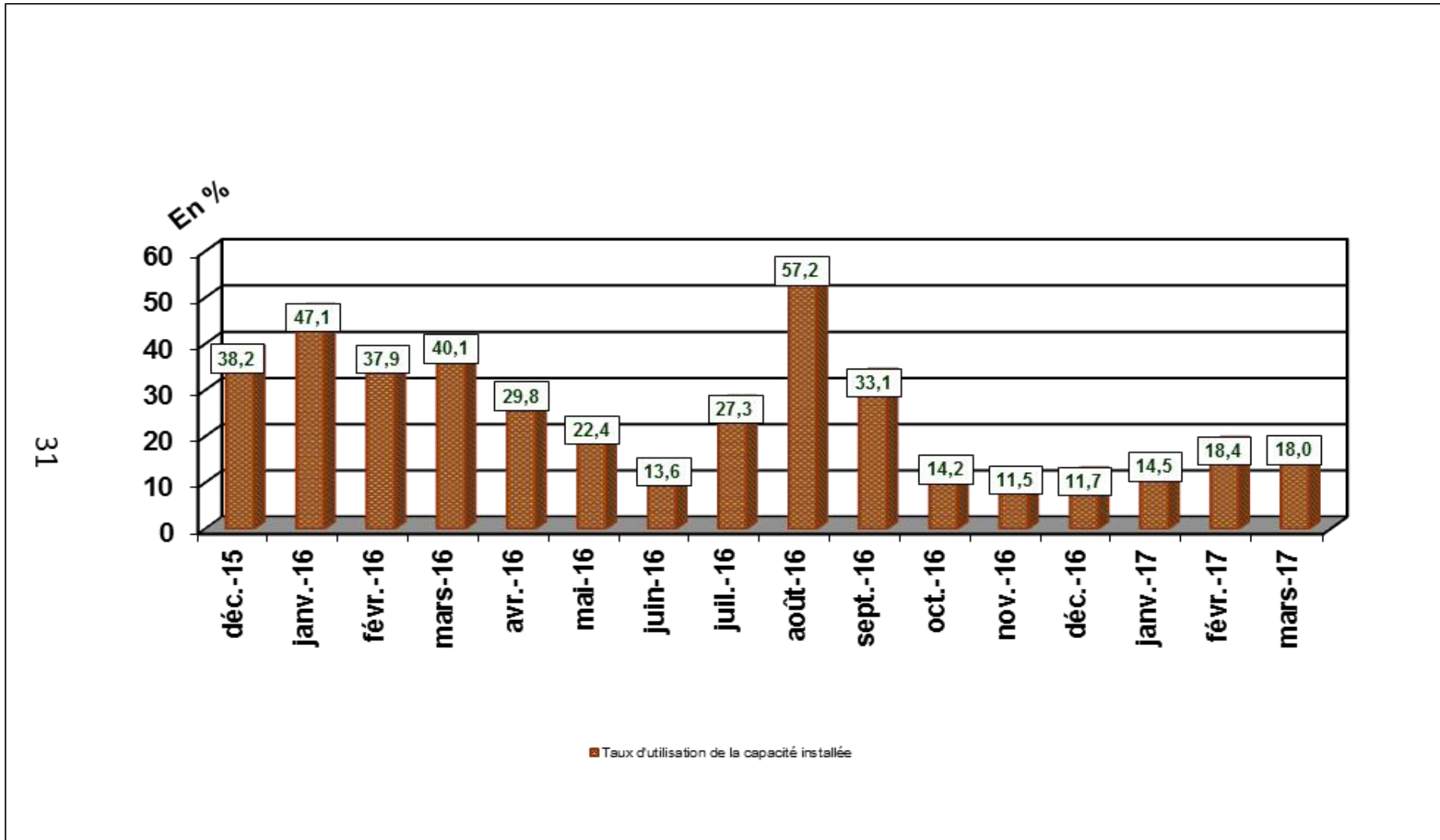

Source : BANQUE CENTRALE DU CONGO.

Tableau II.1

SITUATION DE TRESORERIE DE L'ETAT

(en milliers de CDF)

| | 2 015 | | | | | | | | | | | | Cumul |
|---|--------------------|--------------------|--------------------|--------------------|--------------------|--------------------|--------------------|--------------------|--------------------|--------------------|--------------------|---------------------|----------------------|
| | Janvier | Février | Mars | Avril | Mai | Juin | Juillet | Aout | Septembre | Octobre(p) | Novembre(p) | Décembre | |
| RECETTES | 301 784 951 | 265 601 289 | 315 326 046 | 473 838 359 | 271 584 592 | 264 341 158 | 434 197 103 | 256 845 648 | 312 801 517 | 296 126 683 | 430 110 473 | 306 910 037 | 3 929 467 857 |
| 1. DGI | 73 008 408 | 65 668 424 | 64 603 523 | 226 537 082 | 59 454 332 | 60 901 178 | 214 739 383 | 62 659 750 | 99 983 623 | 111 289 328 | 259 021 608 | 113 498 260 | 1 411 364 898 |
| 2. DGDA | 145 088 233 | 152 415 124 | 154 871 850 | 166 000 165 | 164 557 675 | 159 705 852 | 162 266 938 | 157 077 117 | 154 404 849 | 153 816 637 | 135 057 575 | 136 835 890 | 1 842 097 904 |
| 3. Pétroliers producteurs | 19 368 280 | 9 731 966 | 7 737 126 | 28 771 006 | 8 795 314 | 9 906 264 | 11 638 724 | 9 776 196 | 21 775 263 | 6 766 776 | 7 303 552 | 7 827 717 | 149 398 183 |
| - Pétroliers prod DGI | 7 332 384 | 4 022 854 | 3 756 955 | 27 354 084 | 4 257 457 | 4 471 311 | 5 105 464 | 3 934 845 | 7 443 970 | 3 061 383 | 3 324 060 | 3 589 109 | 77 653 876 |
| - Pétroliers prod Dgrad | 12 035 897 | 5 709 112 | 3 980 171 | 1 416 921 | 4 537 856 | 5 434 953 | 6 533 260 | 5 841 351 | 14 331 293 | 3 705 394 | 3 979 492 | 4 238 608 | 71 744 307 |
| 4. D.G.R.A.D. | 36 844 120 | 37 506 827 | 86 830 731 | 49 055 394 | 38 597 029 | 33 373 800 | 36 677 600 | 27 328 038 | 33 363 930 | 24 103 486 | 25 596 253 | 48 450 270 | 477 727 478 |
| 5. Recettes exceptionnelles (1) | - | - | - | - | - | - | - | - | - | - | - | - | - |
| 6. Autres | 27 475 911 | 278 948 | 1 282 816 | 3 474 712 | 180 242 | 454 064 | 8 874 459 | 4 547 | 3 273 852 | 150 456 | 3 131 485 | 297 900 | 48 879 393 |
| DEPENSES | 291 736 306 | 274 546 128 | 314 710 110 | 383 887 532 | 337 632 239 | 339 793 619 | 300 670 395 | 353 568 414 | 334 152 243 | 388 234 321 | 389 932 099 | 499 243 513 | 4 208 106 919 |
| 1. Rémunérations | 146 481 389 | 143 503 384 | 141 687 899 | 143 804 799 | 144 496 993 | 143 487 791 | 145 377 912 | 155 837 648 | 147 723 360 | 162 791 000 | 162 165 663 | 165 298 080 | 1 802 655 918 |
| 2. Dette publique | 5 818 563 | 6 696 503 | 12 477 966 | 38 537 475 | 31 120 370 | 31 864 230 | 8 261 668 | 13 873 548 | 7 593 340 | 16 172 574 | 34 346 537 | 33 418 540 | 240 181 315 |
| 3. Subventions et transferts | 30 348 766 | 32 080 760 | 33 266 381 | 38 694 208 | 46 764 009 | 30 510 386 | 31 926 589 | 38 146 246 | 31 228 451 | 36 015 847 | 35 423 905 | 32 926 438 | 417 331 987 |
| 4. Frais de fonctionnement | 80 562 839 | 50 658 652 | 82 593 243 | 120 882 472 | 88 440 057 | 106 587 189 | 78 577 362 | 90 128 875 | 105 327 981 | 108 424 084 | 91 860 964 | 166 473 994 | 1 170 517 713 |
| 5. Dépenses en capital | 8 012 707 | 2 980 563 | 13 104 011 | 13 095 240 | 7 445 667 | 2 981 427 | 2 972 249 | 2 978 970 | 2 975 338 | 380 446 | 5 582 046 | - | 62 508 663 |
| 6. Extoume | - | - | - | - | - | 2 533 | - | - | - | 35 968 704 | 52 877 419 | 53 780 341 | 142 628 997 |
| 7. Intervention économique | - | - | - | - | - | - | - | - | - | - | - | - | - |
| 8. Dépenses urgentes | 20 512 042 | 38 626 266 | 31 580 610 | 28 873 337 | 19 365 142 | 24 360 063 | 33 554 616 | 52 603 127 | 39 303 773 | 28 481 666 | 7 675 564 | 47 346 120 | 372 282 326 |
| 9. Paiements PPTE | - | - | - | - | - | - | - | - | - | - | - | - | - |
| SOLDE | 10 048 646 | -8 944 839 | 615 936 | 89 950 827 | -66 047 647 | -75 452 461 | 133 526 708 | -96 722 766 | -21 350 726 | -92 107 638 | 40 178 374 | -192 333 477 | -278 639 061 |
| MOUVEMENTS DES SOUS COMPTES PRINCIPAUX (ii) | | | | | | | | | | | | | |
| 1.RECETTES | 91 111 561 | 237 494 | 1 351 510 | 2 960 962 | 956 650 | 2 901 292 | 3 308 989 | 7 413 561 | 4 752 835 | 56 742 | 1 375 361 | | 116 512 360 |
| 2.DEPENSES | 2 832 998 | 1 521 094 | | 2 900 002 | 472 000 | 1 150 000 | 1 355 000 | 1 255 000 | 4 885 084 | 4 464 999 | 2 480 000 | | 23 316 177 |
| SOLDE DES SOUS COMPTES PRINCIPAUX (3) | 88 278 563 | -1 283 600 | 1 351 510 | 60 960 | 484 650 | 1 751 292 | 1 953 989 | 6 158 561 | -132 249 | -4 408 257 | -1 104 639 | 0 | 93 196 183 |
| SOLDE CONSOLIDÉ | 98 327 209 | -10 228 438 | 1 967 447 | 90 011 788 | -65 562 997 | -73 701 169 | 135 480 697 | -90 564 204 | -21 482 976 | -96 515 895 | 39 073 735 | -192 333 477 | -185 442 878 |

Sources : Ministère des Finances (Direction du Trésor) et Banque Centrale du Congo.

(1) : il s'agit des Recettes de Participation et de cession, et des Recettes Appuis Budgétaires.

Tableau II.1bis

SITUATION DE TRESORERIE DE L'ETAT
(en milliers de CDF)

| | 2 016 | | | | | | | | | | | | | 2 017 | | | |
|---|--------------------|--------------------|--------------------|--------------------|--------------------|--------------------|--------------------|--------------------|--------------------|--------------------|--------------------|---------------------|----------------------|--------------------|--------------------|--------------------|--------------------|
| | Janvier | Février | Mars | Avril | Mai | Juin | Juillet | Aout | Septembre | Octobre | Novembre | Décembre | Cumul | Janvier | Février | Mars | Cumul |
| RECETTES | 277 645 235 | 279 960 090 | 301 974 309 | 350 359 170 | 257 897 066 | 248 730 446 | 389 753 230 | 275 126 022 | 262 057 226 | 377 815 908 | 377 553 486 | 256 434 404 | 3 655 306 591 | 292 587 673 | 271 592 304 | 331 065 978 | 895 245 955 |
| 1. DGI | 131 681 241 | 98 281 149 | 102 642 166 | 179 226 928 | 99 426 356 | 93 826 881 | 221 618 248 | 104 366 495 | 114 436 681 | 197 775 675 | 223 675 523 | 115 703 614 | 1 682 660 957 | 133 109 490 | 111 835 405 | 119 919 090 | 364 863 985 |
| 2. DGDA | 116 758 578 | 115 713 522 | 120 229 634 | 117 274 364 | 121 894 943 | 119 382 168 | 127 019 435 | 132 668 110 | 111 424 211 | 126 023 190 | 110 171 081 | 93 678 828 | 1 412 238 064 | 99 644 544 | 98 649 594 | 99 000 264 | 297 294 403 |
| 3. Pétroliers producteurs | 6 755 217 | 5 418 254 | 776 771 | 5 604 025 | 3 879 550 | 5 668 195 | 5 871 750 | 8 401 722 | 7 187 223 | 29 197 364 | 8 928 754 | 15 911 401 | 103 600 228 | 10 368 813 | 17 961 525 | 4 888 471 | 33 218 809 |
| - Pétroliers prod DGI | 2 468 085 | 1 959 549 | 85 150 | 4 735 501 | 1 804 354 | 2 322 133 | 2 663 709 | 3 059 228 | 2 556 002 | 25 167 328 | 3 306 043 | 5 218 984 | 55 346 066 | 4 035 814 | 6 567 349 | 2 743 988 | 13 347 151 |
| - Pétroliers prod Dgrad | 4 287 132 | 3 458 705 | 691 622 | 868 524 | 2 075 195 | 3 346 062 | 3 208 041 | 5 342 493 | 4 631 221 | 4 030 036 | 5 622 711 | 10 692 418 | 48 254 162 | 6 333 000 | 11 394 176 | 2 144 482 | 19 871 658 |
| 4. D.G.R.A.D. | 22 437 553 | 38 405 316 | 76 381 158 | 47 975 959 | 32 465 720 | 29 842 291 | 31 830 450 | 23 920 719 | 29 009 111 | 23 004 279 | 34 778 128 | 31 140 560 | 421 191 245 | 42 404 294 | 43 145 780 | 107 258 152 | 192 808 226 |
| 5. Recettes exceptionnelles (1) | - | - | - | - | - | - | - | - | - | - | - | - | - | 0 | - | - | 0 |
| 6. Autres | 12 646 | 22 141 849 | 1 944 578 | 277 894 | 230 498 | 10 910 | 3 413 346 | 5 768 975 | - | 1 815 399 | - | - | 35 616 096 | 7 060 532 | - | - | 7 060 532 |
| DEPENSES | 309 149 341 | 322 834 702 | 297 562 210 | 366 031 846 | 297 510 895 | 321 429 058 | 398 000 753 | 313 630 375 | 338 510 973 | 396 725 350 | 375 203 486 | 401 040 867 | 4 137 629 855 | 286 622 569 | 267 029 633 | 329 624 017 | 883 276 218 |
| 1. Rémunérations | 159 645 828 | 161 136 966 | 167 388 983 | 163 678 979 | 163 426 999 | 166 487 913 | 165 287 516 | 161 804 496 | 164 347 934 | 164 040 127 | 166 176 353 | 158 604 922 | 1 962 027 015 | 157 297 086 | 161 328 879 | 167 888 004 | 486 513 969 |
| 2. Dette publique | 7 754 282 | 2 906 318 | 5 604 545 | 10 292 191 | 31 819 073 | 2 830 909 | 59 275 775 | 8 070 070 | 6 455 725 | 2 067 820 | 6 065 942 | 20 603 338 | 163 745 988 | 4 460 247 | 11 483 629 | 13 536 432 | 29 480 308 |
| 3. Subventions et transferts | 29 488 093 | 38 592 246 | 33 466 275 | 28 552 521 | 18 747 619 | 31 415 995 | 17 727 103 | 23 037 308 | 13 992 170 | 12 360 307 | 27 969 121 | 24 449 647 | 299 798 405 | 25 341 275 | 27 650 870 | 5 675 026 | 58 667 171 |
| 4. Frais de fonctionnement | 74 676 429 | 56 454 802 | 79 547 632 | 71 935 161 | 67 019 523 | 98 729 887 | 74 027 660 | 94 154 222 | 121 613 926 | 150 059 822 | 124 405 803 | 148 963 198 | 1 161 588 065 | 74 274 648 | 52 490 361 | 101 683 697 | 228 448 706 |
| 5. Dépenses en capital | 2 602 845 | - | - | - | - | - | - | - | - | - | 6 464 129,61 | - | 9 066 975 | - | 864 749 | - | 864 749 |
| 6. Extourne | - | - | - | - | - | 47 211,30 | 1 655 052 | - | - | - | - | - | 1 702 263 | - | - | - | - |
| 7. Intervention économique | - | - | - | - | - | - | - | - | - | - | - | - | - | - | - | - | - |
| 8. Paiement TVA-R | - | 46 889 807 | - | 59 892 209 | - | - | - | - | - | 30 000 000 | - | 66 033 | 136 848 049 | - | - | - | - |
| 9. Dépenses urgentes | 34 981 863 | 16 854 563 | 11 554 774 | 31 680 785 | 16 497 680 | 21 917 142 | 80 027 647 | 26 564 280 | 32 101 218 | 38 197 274 | 44 122 138 | 48 353 730 | 402 853 094 | 25 249 313 | 13 211 145 | 40 840 858 | 79 301 316 |
| 10. Paiements PPTE | - | - | - | - | - | - | - | - | - | - | - | - | - | - | - | - | - |
| SOLDE | -31 504 106 | -42 874 612 | 4 412 099 | -15 672 675 | -39 613 829 | -72 698 613 | -8 247 523 | -38 504 353 | -76 453 747 | -18 909 442 | 2 349 999 | -144 606 463 | -482 323 265 | 5 965 105 | 4 562 672 | 1 441 961 | 11 969 738 |
| MOUVEMENTS DES SOUS COMPTES PRINCIPAUX (ii) | | | | | | | | | | | | | | | | | |
| 1. RECETTES | 1 879 970 | 472 986 | 4 763 618 | 7 498 381 | 7 469 269 | 186 797 | 4 823 611 | 9 213 957 | 9 555 338 | 3 038 554 | 1 523 180 | 1 651 353 | 52 077 014 | 2 250 899 | 3 064 837 | 3 064 837 | 5 315 737 |
| 2. DEPENSES | | 3 212 226 | | | | 2 927 192 | 4 458 457 | 7 493 355 | 5 258 397 | 3 848 325 | 1 177 235 | 15 331 | 28 390 518 | 53 913 | 100 017 175 | 100 017 175 | 100 071 088 |
| SOLDE DES SOUS COMPTES PRINCIPAUX (3) | 1 879 970 | -2 739 240 | 4 763 618 | 7 498 381 | 7 469 269 | -2 740 395 | 365 154 | 1 720 601 | 4 296 941 | -809 771 | 345 946 | 1 666 684 | 23 717 159 | 2 304 812 | 103 082 012 | 103 082 012 | 105 386 824 |
| SOLDE CONSOLIDÉ | -29 624 136 | -45 613 852 | 9 175 717 | -8 174 284 | -32 144 559 | -75 439 008 | -7 882 368 | -38 783 752 | -72 156 806 | -19 719 213 | 2 695 945 | -142 939 779 | -458 606 106 | 8 269 917 | 107 644 684 | 104 523 973 | 117 356 562 |
| Mouvements du compte TVA/R | | | | | | | | | | | | | | | | | |
| Encaissements | 32 604 | 47 026 973 | 27 309 | 59 899 364 | 4 790 | 34 884 | 19 017 | 44 502 | 6 351 | 30 011 971 | 2 419 | 19 752 | 137 131 936 | 7 444 | 814 | 814 | 9 071 |
| Decassements | | 64 159 428 | | | | | 25 349 586 | 18 281 065 | 17 181 044 | 0 | 0 | 0 | 124 971 124 | 0 | 0 | 0 | 0 |
| Solde comptable périodique | 32 604 | -17 130 455 | 27 309 | 59 899 364 | 4 790 | 34 884 | -25 330 569 | -18 236 564 | -17 174 693 | 30 011 971 | 2 419 | 19 752 | 12 160 812 | 7 444 | 814 | 814 | 9 071 |
| SOLDE NET DE LA PERIODE (S/Cptes+ TVA/R) | -29 591 532 | -62 744 307 | 9 203 026 | 51 725 069 | -32 139 769 | -75 404 124 | -33 212 937 | -55 020 315 | -89 331 489 | 10 282 758 | 2 698 364 | -142 920 027 | -446 445 294 | 8 277 361 | 107 645 498 | 104 524 787 | 117 365 632 |

Sources : Ministère des Finances (Direction du Trésor) et Banque Centrale du Congo.
(1) Il s'agit des Recettes de Participation et de cession, et des Recettes Appuis Budgétaires.

Tableau II.2 bis

RECETTES PUBLIQUES
(en milliers de CDF)

| Nature | 2 015 | | | | | | | | | | | | |
|------------------------------------|--------------------|--------------------|--------------------|--------------------|--------------------|--------------------|--------------------|--------------------|--------------------|--------------------|--------------------|--------------------|----------------------|
| | Janvier | Février | Mars | Avril | Mai | Juin | Juillet | Aout | Septembre | Octobre | Novembre | Décembre | Cumul |
| 1.DGI | 73 008 408 | 65 668 424 | 64 603 523 | 226 537 082 | 59 454 332 | 60 901 178 | 214 739 383 | 62 659 750 | 99 983 623 | 111 289 328 | 259 021 608 | 113 498 260 | 1 411 364 898 |
| - Sociétés | 13 150 708 | 11 828 587 | 11 636 770 | 40 805 205 | 10 709 267 | 10 969 882 | 38 680 133 | 11 286 646 | 18 009 644 | 20 046 095 | 46 656 510 | 20 443 981 | 254 223 427 |
| - IPR | 23 449 125 | 21 091 640 | 20 749 611 | 72 760 062 | 19 095 774 | 19 560 477 | 68 970 831 | 20 125 303 | 32 113 129 | 35 744 340 | 83 193 569 | 36 453 813 | 453 307 674 |
| - IER | - | - | - | - | - | - | - | - | - | - | - | 0 | - |
| - Autres | 28 888 010 | 25 983 721 | 25 562 360 | 89 636 327 | 23 524 925 | 24 097 414 | 84 968 206 | 24 793 247 | 39 561 579 | 44 035 027 | 102 489 823 | 44 909 059 | 558 449 700 |
| - TVA/INT. | 5 504 745 | 4 951 319 | 4 871 027 | 17 080 620 | 4 482 784 | 4 591 875 | 16 191 088 | 4 724 469 | 7 538 643 | 8 391 080 | 19 529 913 | 8 557 630 | 106 415 192 |
| - TVA/EXP. | 2 015 820 | 1 813 157 | 1 783 755 | 6 254 869 | 1 641 581 | 1 681 530 | 5 929 125 | 1 730 085 | 2 760 627 | 3 072 787 | 7 151 792 | 3 133 777 | 38 968 906 |
| 2. PETROLIERS PRODUCTEURS | 19 368 280 | 9 731 966 | 7 737 126 | 28 771 006 | 8 795 314 | 9 906 264 | 11 638 724 | 9 776 196 | 21 775 263 | 6 766 776 | 7 303 552 | 7 827 717 | 149 398 183 |
| 3.DGDA | 145 088 233 | 152 415 124 | 154 871 850 | 166 000 165 | 164 557 675 | 159 705 852 | 162 266 938 | 157 077 117 | 154 404 849 | 153 816 637 | 135 057 575 | 136 835 890 | 1 842 097 904 |
| - Droits et taxes à l'exportation | 6 433 899 | 6 758 808 | 6 867 751 | 7 361 233 | 7 297 267 | 7 082 114 | 7 195 684 | 6 965 543 | 6 847 042 | 6 820 958 | 5 989 092 | 6 067 951 | 81 687 344 |
| - Droits et taxes à l'importation | 92 266 063 | 96 925 458 | 98 487 766 | 105 564 603 | 104 647 279 | 101 561 856 | 103 190 529 | 99 890 163 | 98 190 785 | 97 816 724 | 85 887 260 | 87 018 145 | 1 171 446 632 |
| - Accises | 29 581 575 | 31 075 431 | 31 576 325 | 33 845 242 | 33 551 137 | 32 561 914 | 33 084 086 | 32 025 950 | 31 481 110 | 31 361 181 | 27 536 456 | 27 899 031 | 375 579 439 |
| - Autres | 16 806 695 | 17 655 426 | 17 940 008 | 19 229 087 | 19 061 992 | 18 499 968 | 18 796 638 | 18 195 461 | 17 885 911 | 17 817 774 | 15 644 767 | 15 850 763 | 213 384 490 |
| 4. D.G.R.A.D. | 36 844 120 | 37 506 827 | 86 830 731 | 49 055 394 | 38 597 029 | 33 373 800 | 36 677 600 | 27 328 038 | 33 363 930 | 24 103 486 | 25 596 253 | 48 450 270 | 477 727 478 |
| 5. RECETTES EXCEPTIONNELLES | - | - | - | - | - | - | - | - | - | - | - | - | - |
| 6. AUTRES | 27 475 911 | 278 948 | 1 282 816 | 3 474 712 | 180 242 | 454 064 | 8 874 459 | 4 547 | 3 273 852 | 150 456 | 3 131 485 | 297 900 | 48 879 393 |
| TOTAL | 301 784 951 | 265 601 289 | 315 326 046 | 473 838 359 | 271 584 592 | 264 341 159 | 434 197 103 | 256 845 648 | 312 801 517 | 296 126 683 | 430 110 473 | 306 910 037 | 3 929 467 857 |

Sources : Banque Centrale du Congo et Régies financières.

Tableau II.2 bis

RECETTES PUBLIQUES
(en milliers de CDF)

| Nature | 2 016 | | | | | | | | | | | | | 2 017 | | | |
|------------------------------------|--------------------|--------------------|--------------------|--------------------|--------------------|--------------------|--------------------|--------------------|--------------------|--------------------|--------------------|--------------------|----------------------|--------------------|--------------------|--------------------|--------------------|
| | Janvier | Février | Mars | Avril | Mai | Juin | Juillet | Août | Septembre | Octobre | Novembre | Décembre | Cumul | Janvier | Février | Mars | Cumul |
| 1.DGI | 131 681 241 | 98 281 149 | 103 005 559 | 179 226 928 | 101 168 767 | 94 234 107 | 221 618 248 | 104 366 495 | 110 616 481 | 197 351 209 | 223 675 523 | 115 703 614 | 1 680 929 321 | 133 109 490 | 111 835 405 | 119 919 090 | 398 082 794 |
| - Sociétés | 23 719 207 | 17 702 985 | 18 501 315 | 32 283 419 | 17 897 884 | 16 974 007 | 39 919 195 | 18 799 113 | 19 924 898 | 35 548 072 | 40 289 763 | 20 841 222 | 302 401 079 | 23 976 472 | 20 144 457 | 21 600 539 | 65 721 468 |
| - IPR | 42 293 894 | 31 566 322 | 32 989 831 | 57 564 803 | 31 913 850 | 30 266 478 | 71 180 212 | 33 520 837 | 35 528 232 | 63 386 030 | 71 840 975 | 37 162 137 | 539 213 601 | 42 752 624 | 35 919 731 | 38 516 080 | 117 188 436 |
| - IER | - | - | - | - | - | 0 | - | - | - | - | - | - | - | - | 0 | 0 | 0 |
| - Autres | 52 103 711 | 38 887 943 | 40 933 969 | 70 916 617 | 39 316 078 | 37 286 607 | 87 690 040 | 41 295 797 | 43 768 795 | 78 088 043 | 88 504 063 | 45 781 675 | 664 573 338 | 52 668 842 | 44 251 099 | 47 449 657 | 144 369 598 |
| - TVA/INT. | 9 928 605 | 7 410 279 | 7 744 451 | 13 513 492 | 7 491 862 | 7 105 137 | 16 709 746 | 7 869 106 | 8 340 348 | 14 880 041 | 16 864 862 | 8 723 911 | 126 581 839 | 10 036 293 | 8 432 253 | 9 041 753 | 27 510 300 |
| - TVA/EXP. | 3 635 824 | 2 713 620 | 2 835 994 | 4 948 598 | 4 549 092 | 2 601 879 | 6 119 056 | 2 881 642 | 3 054 209 | 5 449 024 | 6 175 859 | 3 194 669 | 48 159 464 | 3 675 259 | 3 087 864 | 3 311 061 | 10 074 184 |
| | | | | | | | | | | | | | | | | | 0 |
| 2. PETROLIERS PRODUCTEURS | 6 755 217 | 5 418 254 | 776 771 | 5 604 025 | 3 879 550 | 5 668 195 | 5 871 750 | 8 401 722 | 7 187 223 | 29 197 364 | 8 928 754 | 15 911 401 | 103 600 228 | 10 368 813 | 17 961 525 | 4 888 471 | 33 218 809 |
| 3.DGDA | 116 758 578 | 115 713 522 | 119 866 241 | 117 274 364 | 120 152 532 | 119 374 764 | 127 019 435 | 125 241 151 | 111 424 211 | 126 023 190 | 112 007 354 | 93 678 828 | 1 404 534 170 | 99 644 544 | 98 649 594 | 99 000 264 | 297 294 403 |
| - Droits et taxes à l'exportation | 5 177 628 | 5 131 285 | 5 315 437 | 5 200 501 | 5 328 132 | 5 293 642 | 5 632 643 | 5 553 786 | 4 941 077 | 5 588 465 | 4 885 507 | 4 154 163 | 62 202 267 | 4 418 711 | 4 374 590 | 4 390 141 | 13 183 442 |
| - Droits et taxes à l'importation | 74 250 366 | 73 585 782 | 76 226 624 | 74 578 370 | 76 408 685 | 75 914 078 | 80 775 560 | 79 644 695 | 70 858 078 | 80 142 017 | 70 061 174 | 59 573 244 | 892 018 672 | 63 367 026 | 62 734 307 | 62 957 309 | 189 058 641 |
| - Accises | 23 805 532 | 23 592 459 | 24 439 144 | 23 910 694 | 24 497 515 | 24 338 938 | 25 897 586 | 25 535 017 | 22 717 925 | 25 694 464 | 22 462 429 | 19 099 876 | 285 991 579 | 20 316 207 | 20 113 350 | 20 184 847 | 60 614 403 |
| - Autres | 13 525 052 | 13 403 995 | 13 885 037 | 13 584 799 | 13 918 200 | 13 828 105 | 14 713 647 | 14 507 654 | 12 907 131 | 14 598 244 | 14 598 244 | 10 851 545 | 164 321 651 | 11 542 601 | 11 427 348 | 11 467 969 | 34 437 917 |
| | | | | | | | | | | | | | | | | | 0 |
| 4. D.G.R.A.D. | 22 437 553 | 38 405 316 | 76 381 158 | 47 975 959 | 32 465 720 | 29 442 469 | 31 830 450 | 23 920 719 | 29 009 111 | 23 004 279 | 34 778 128 | 31 140 560 | 420 791 423 | 42 404 294 | 43 145 780 | 107 258 152 | 192 808 226 |
| 5. RECETTES EXCEPTIONNELLES | | | | | | | | | | | | | | | | | |
| 6. AUTRES | 12 646 | 22 141 849 | 1 944 578 | 277 894 | 230 498 | 10 910 | 3 413 346 | 5 768 975 | 0 | 1 815 399 | 0 | 0 | 35 616 096 | 7 060 532 | - | - | 7 060 532 |
| TOTAL | 277 645 235 | 279 960 090 | 301 974 308 | 350 359 170 | 257 897 066 | 248 730 446 | 389 753 230 | 267 699 063 | 258 237 026 | 377 391 442 | 379 389 758 | 256 434 404 | 3 645 471 238 | 292 587 673 | 271 592 304 | 331 065 978 | 895 245 955 |

Sources : Banque Centrale du Congo et Régies financières.

Tableau II.3 bis

DEPENSES PUBLIQUES

(en milliers de CDF)

| | 2 015 | | | | | | | | | | | | |
|-----------------------------|--------------------|--------------------|--------------------|--------------------|--------------------|--------------------|--------------------|--------------------|--------------------|--------------------|--------------------|--------------------|----------------------|
| | Janvier | Février | Mars | Avril | Mai | Juin | Juillet | Aout | Septembre | Octobre(p) | Novembre(p) | Décembre | Cumul |
| 1. Rémunérations | 146 481 389 | 143 503 384 | 141 687 899 | 143 804 799 | 144 496 993 | 143 487 791 | 145 377 912 | 155 837 648 | 147 723 360 | 162 791 000 | 162 165 663 | 165 298 080 | 1 802 655 918 |
| 2. Dette publique | 5 818 563 | 6 696 503 | 12 477 966 | 38 537 475 | 31 120 370 | 31 864 230 | 8 261 665 | 13 873 548 | 7 593 340 | 16 172 574 | 34 346 537 | 33 418 540 | 240 181 312 |
| - Extérieure | 2 080 485 | 2 473 829 | 8 806 435 | 30 402 427 | 25 132 504 | 27 824 106 | 2 385 045 | 8 680 775 | 2 584 768 | 12 504 245 | 30 260 783 | 28 154 492 | 181 289 893 |
| - Intérieure | - | 96 565 | - | 2 363 826 | - | - | - | - | - | - | - | - | 2 460 391 |
| - Frais financiers | 3 738 078 | 4 126 109 | 3 671 531 | 5 771 223 | 5 987 867 | 4 040 124 | 5 876 620 | 5 192 773 | 5 008 572 | 3 668 328 | 4 085 754 | 5 264 049 | 56 431 028 |
| 3. Subventions & transferts | 30 348 766 | 32 080 760 | 33 266 381 | 38 694 208 | 46 764 009 | 30 510 386 | 31 926 589 | 38 146 246 | 31 228 451 | 36 015 846 | 35 423 905 | 32 926 438 | 417 331 986 |
| - Interventions écon. | - | - | - | - | - | - | - | - | - | - | - | - | - |
| - Budgets annexes | 30 348 766 | 32 080 760 | 33 266 381 | 38 694 208 | 46 764 009 | 30 510 386 | 31 926 589 | 38 146 246 | 31 228 451 | 36 015 846 | 35 423 905 | 32 926 438 | 417 331 986 |
| 4. Frais de fonctionnement | 80 562 839 | 50 658 652 | 82 593 243 | 120 882 472 | 88 440 057 | 106 587 189 | 78 577 362 | 90 128 875 | 105 327 981 | 108 424 084 | 91 860 964 | 166 473 994 | 1 170 517 713 |
| 5. Dépenses en capital | 8 012 707 | 2 980 563 | 13 104 011 | 13 095 240 | 7 445 667 | 2 981 427 | 2 972 249 | 2 978 970 | 2 975 338 | 380 446 | 5 582 046 | - | 62 508 663 |
| 6. Dépenses urgentes | 20 512 042 | 38 626 266 | 31 580 610 | 28 873 337 | 19 365 142 | 24 360 063 | 33 554 616 | 52 603 127 | 39 303 773 | 28 481 666 | 7 675 564 | 47 346 120 | 372 282 326 |
| 7. Rembours dette Miba | - | - | - | - | - | - | - | - | - | - | - | - | - |
| 8. Paiements PPTE | - | - | - | - | - | - | - | - | - | - | - | - | - |
| 9. Extourne | - | - | - | - | - | 2 532,71 | - | - | - | 35 968 704 | 52 877 419 | 53 780 341 | 142 628 997 |
| TOTAL | 291 736 306 | 274 546 128 | 314 710 110 | 383 887 532 | 337 632 239 | 339 793 619 | 300 670 392 | 353 568 414 | 334 152 243 | 388 234 320 | 389 932 099 | 499 243 513 | 4 208 106 914 |

Sources : Ministère des Finances (Direction du Trésor) et Banque Centrale du Congo.

Tableau II.3 bis

DEPENSES PUBLIQUES
(en milliers de CDF)

| | 2 016 | | | | | | | | | | | | | 2 017 | | | |
|-----------------------------|--------------------|--------------------|--------------------|--------------------|--------------------|--------------------|--------------------|--------------------|--------------------|--------------------|--------------------|--------------------|----------------------|--------------------|--------------------|--------------------|--------------------|
| | Janvier | Février | Mars | Avril | Mai | Juin | Juillet | Août | Septembre | Octobre | Novembre | Décembre | Cumul | Janvier | Février | Mars | Cumul |
| 1. Rémunérations | 159 645 828 | 161 136 966 | 167 388 983 | 163 678 979 | 163 426 999 | 166 487 913 | 165 287 516 | 161 804 496 | 164 347 934 | 164 040 127 | 166 176 353 | 158 604 922 | 1 962 027 015 | 157 297 086 | 161 328 879 | 167 888 004 | 486 513 969 |
| 2. Dette publique | 7 754 282 | 2 906 317 | 5 604 545 | 10 292 189 | 31 819 073 | 2 830 909 | 59 275 775 | 8 070 070 | 6 455 725 | 2 067 820 | 3 350 439 | 20 603 338 | 161 030 481 | 4 460 247 | 11 483 629 | 13 536 432 | 29 480 308 |
| - Extérieure | 7 006 305 | 1 737 833 | 3 144 485 | 9 760 966 | 27 924 944 | 2 470 546 | 56 264 665 | 7 139 700 | 4 080 673 | 2 067 820 | 3 350 439 | 20 603 338 | 145 551 713 | 10 511 | 7 205 447 | 9 037 831 | 16 253 788 |
| - Intérieure | | | | | | | | | | | | | | | | | |
| - Frais financiers | 747 977 | 1 168 484 | 2 460 060 | 531 223 | 3 894 129 | 360 363 | 3 011 110 | 930 370 | 2 375 052 | | | | 15 478 768 | 4 449 737 | 4 278 181 | 4 498 601 | 13 226 519 |
| 3. Subventions & transferts | 29 488 093 | 38 592 246 | 33 466 275 | 28 552 521 | 18 747 619 | 31 415 995 | 17 727 103 | 23 037 308 | 13 992 170 | 12 360 307 | 27 969 121 | 24 449 647 | 299 798 405 | 25 341 275 | 27 650 870 | 5 675 026 | 58 667 171 |
| - Interventions écon. | - | - | - | - | - | - | - | - | - | - | - | - | - | - | - | - | - |
| - Budgets annexes | 29 488 093 | 38 592 246 | 33 466 275 | 28 552 521 | 18 747 619 | 31 415 995 | 17 727 103 | 23 037 308 | 13 992 170 | 12 360 307 | 27 969 121 | 24 449 647 | 299 798 405 | 25 341 275 | 27 650 870 | 5 675 026 | 58 667 171 |
| 4. Frais de fonctionnement | 74 676 429 | 56 454 802 | 79 547 632 | 71 935 161 | 67 019 524 | 98 729 887 | 74 027 660 | 94 154 222 | 121 613 925 | 150 059 822 | 124 405 803 | 148 963 198 | 1 012 624 868 | 74 274 648 | 52 490 361 | 101 683 697 | 228 448 706 |
| 5. Dépenses en capital | 2 602 845 | - | - | - | - | - | - | - | - | - | 6 464 129,61 | - | 160 745 676 | - | 864 749 | 0 | 864 749 |
| 6. Dépenses urgentes | 34 981 863 | 16 854 563 | 11 554 774 | 31 680 786 | 16 497 681 | 21 917 142 | 80 027 647 | 26 564 280 | 32 101 218 | 38 197 274 | 44 122 138 | 48 353 730 | 402 853 096 | 25 249 313 | 13 211 145 | 40 840 858 | 79 301 316 |
| 7. Rembours dette Miba | - | - | - | - | - | - | - | - | - | - | - | - | - | - | - | - | - |
| 8. Paiements TVA-R | | 46 889 807 | | 59 892 210 | | | | | | 30 000 000 | | 66 033 | 136 848 050 | | | | |
| 9. Paiements PPTE | - | - | - | - | - | - | - | - | - | - | - | - | - | - | - | - | - |
| 10. Extourne | - | - | - | - | - | 47 211 | 1 655 052 | - | - | 0 | 0 | 0 | 1 702 263 | - | - | - | - |
| TOTAL | 309 149 341 | 322 834 701 | 297 562 210 | 366 031 846 | 297 510 897 | 321 429 058 | 398 000 753 | 313 630 375 | 338 510 972 | 396 725 350 | 372 487 983 | 401 040 866 | 4 137 629 854 | 286 622 569 | 267 029 633 | 329 624 017 | 883 276 218 |

Sources : Ministère des Finances (Direction du Trésor) et Banque Centrale du Congo.

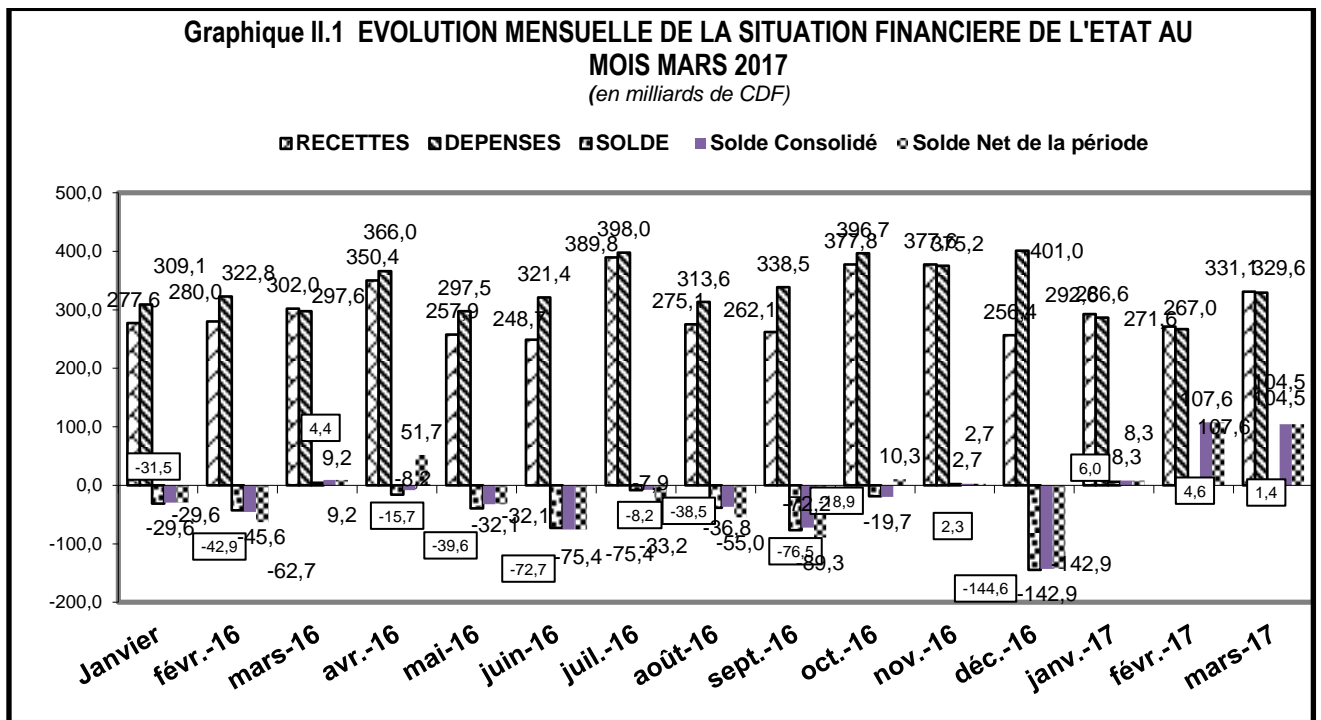

Source : Tableau II.1 bis.

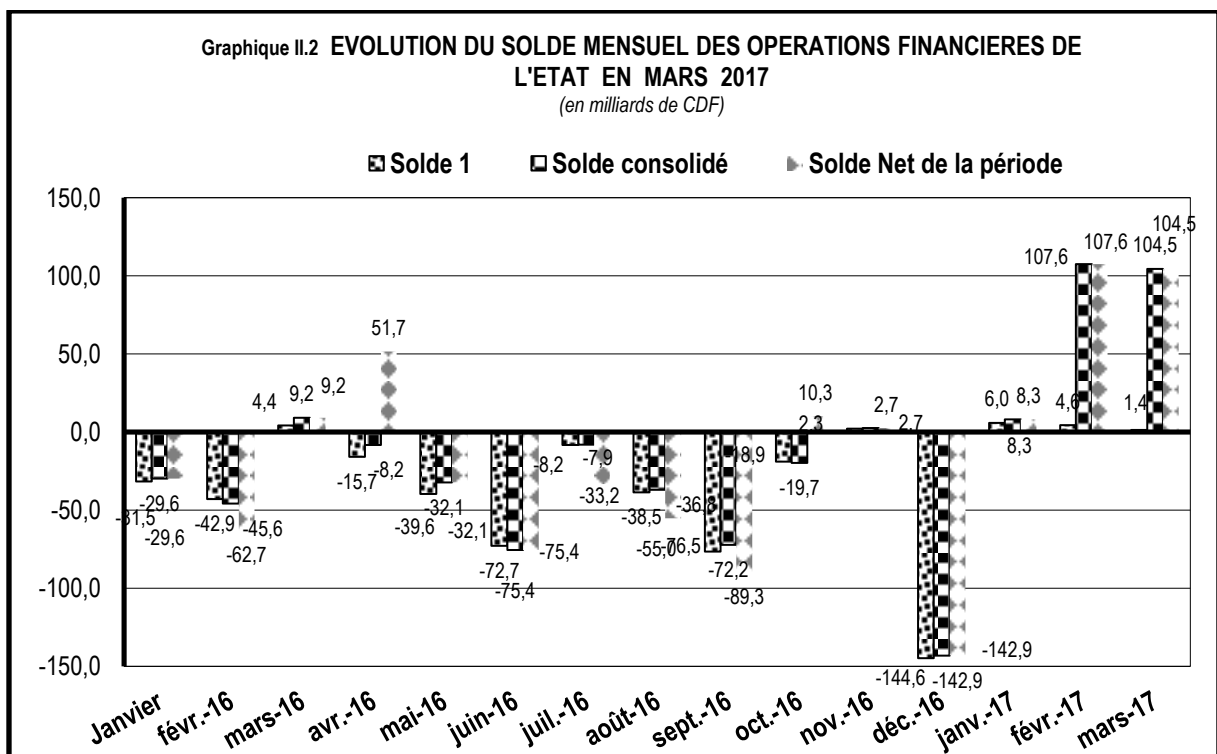

Source : Tableau II.1 bis.

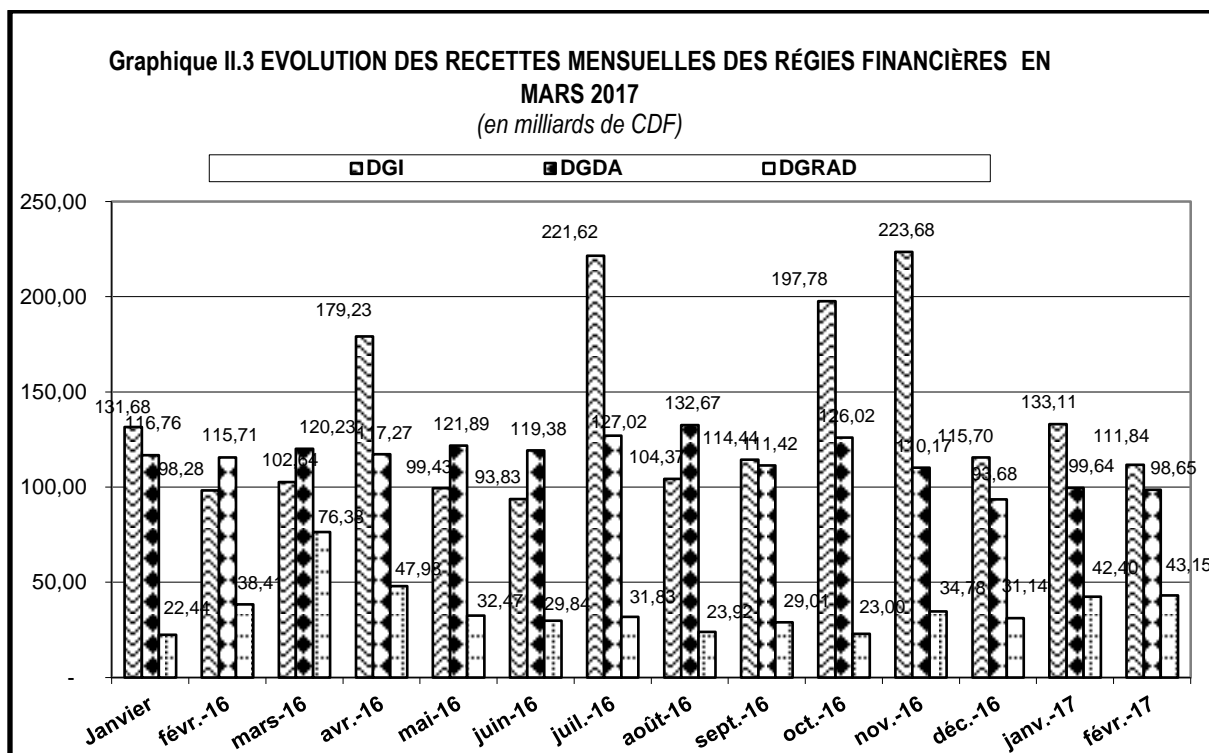

Source : Tableau II.1 bis.

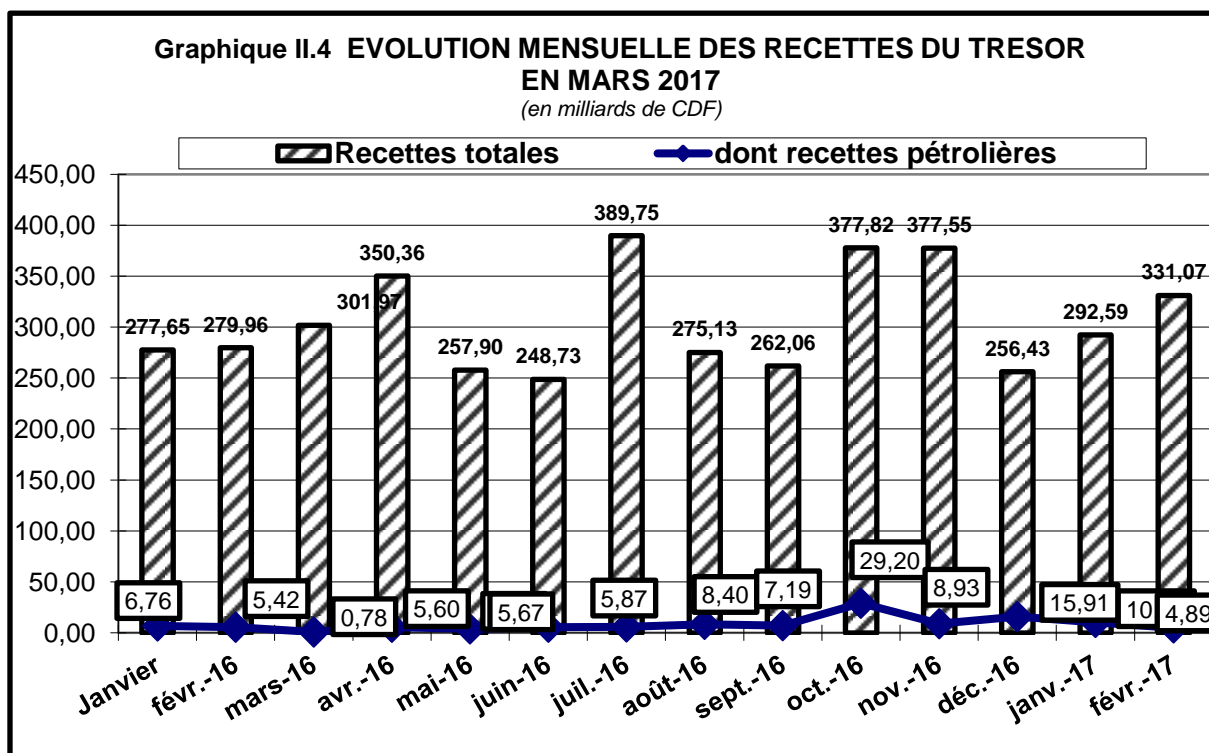

Source : Tableau II.1 bis.

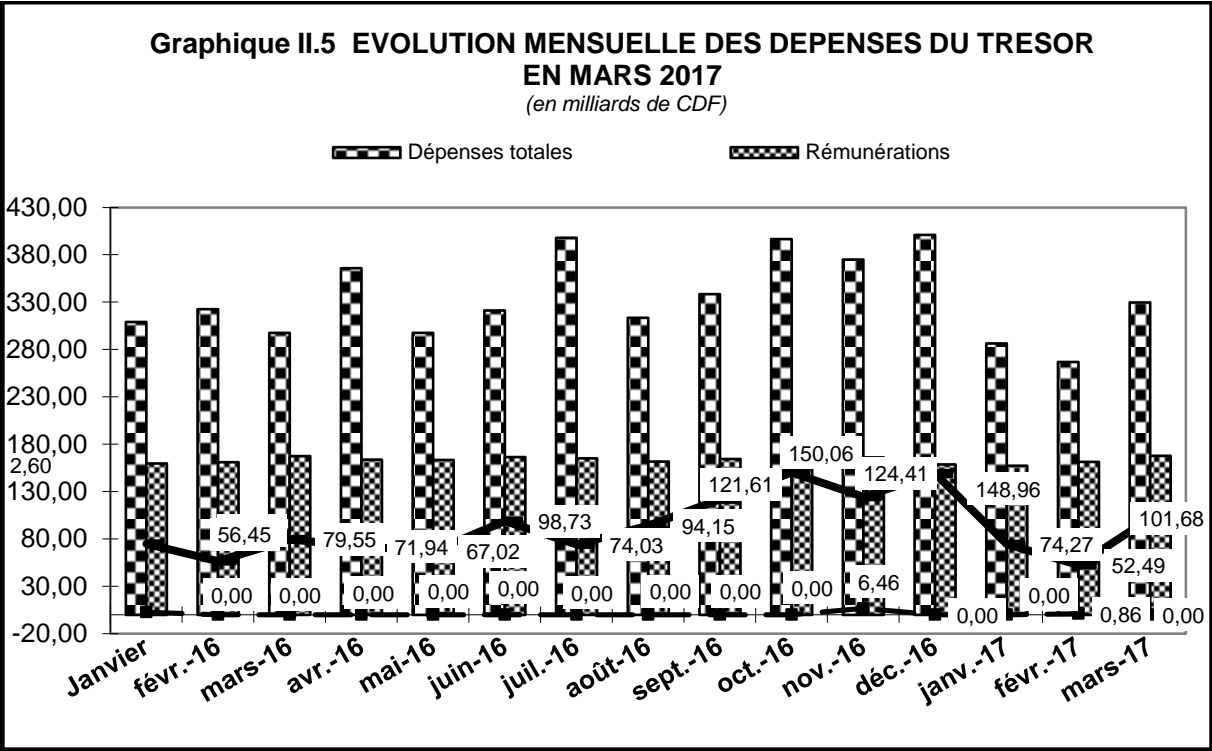

Source : Tableau II.1 bis.

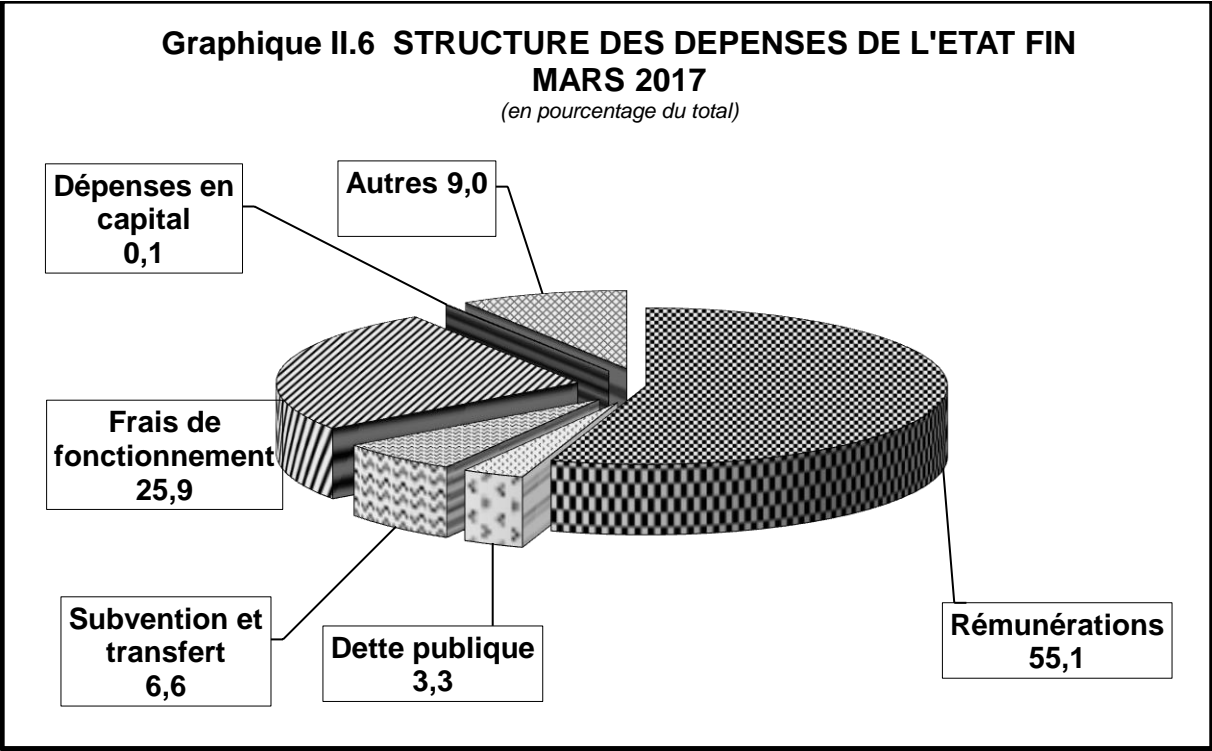

Source : Tableau II.1 bis.

Tableau III.1

ÉVOLUTION MENSUELLE DES COURS DE LA MONNAIE NATIONALE PAR RAPPORT AU USD ⁽¹⁾
(USD/CDF) Sauf indication contraire

| | INDICATIF | LIBRE | VARIATIONS COURS INDICATIF | | VARIATIONS COURS LIBRE | | Ecart en % (4) |
|-------------|-----------|----------|-------------------------------|--------|---------------------------|--------|-------------------|
| | | | (2) | (3) | (2) | (3) | |
| 2005 | | | | | | | |
| Décembre | 431,28 | 434,31 | + 3,3 | + 3,0 | + 3,7 | + 4,3 | + 0,7 |
| 2006 | | | | | | | |
| Décembre | 503,43 | 515,93 | + 5,1 | - 14,3 | + 3,4 | - 15,8 | + 2,5 |
| 2007 | | | | | | | |
| Décembre | 500,67 | 503,04 | + 0,4 | + 0,6 | - 0,4 | + 2,6 | + 0,5 |
| 2008 | | | | | | | |
| Décembre | 606,89 | 617,08 | - 4,2 | - 17,5 | - 9,0 | - 18,5 | + 1,7 |
| 2009 | | | | | | | |
| Décembre | 904,31 | 862,42 | - 0,5 | - 32,9 | + 0,3 | - 28,4 | - 4,6 |
| 2010 | | | | | | | |
| Décembre | 912,07 | 920,40 | - 0,2 | - 0,9 | - 0,9 | - 6,3 | + 0,9 |
| 2011 | | | | | | | |
| Décembre | 899,21 | 901,58 | + 1,3 | + 1,4 | + 0,9 | + 2,1 | + 0,3 |
| 2012 | | | | | | | |
| Décembre | 914,99 | 922,44 | + 0,1 | - 1,7 | - 0,1 | - 2,3 | + 0,8 |
| 2013 | | | | | | | |
| Décembre | 926,43 | 935,87 | - 0,4 | - 1,2 | - 0,5 | - 1,4 | + 1,0 |
| 2014 | | | | | | | |
| Janvier | 927,44 | 936,46 | - 0,1 | - 0,1 | - 0,1 | - 0,1 | + 1,0 |
| Février | 927,50 | 934,52 | - 0,0 | - 0,1 | 0,2 | + 0,1 | + 0,8 |
| Mars | 925,66 | 934,59 | + 0,2 | 0,1 | 0,0 | + 0,1 | + 1,0 |
| Avril | 924,54 | 931,38 | + 0,1 | 0,2 | 0,3 | + 0,5 | + 0,7 |
| Mai | 924,86 | 931,15 | - 0,0 | 0,2 | 0,0 | + 0,5 | + 0,7 |
| Juin | 925,04 | 930,94 | - 0,0 | 0,2 | 0,0 | + 0,5 | + 0,6 |
| Juillet | 924,05 | 932,32 | + 0,1 | 0,3 | - 0,1 | + 0,4 | + 0,9 |
| Août | 924,24 | 932,11 | - 0,0 | 0,2 | 0,0 | + 0,4 | + 0,9 |
| Septembre | 924,44 | 933,15 | - 0,0 | 0,2 | - 0,1 | + 0,3 | + 0,9 |
| Octobre | 925,01 | 931,38 | - 0,1 | 0,2 | 0,2 | + 0,5 | + 0,7 |
| Novembre | 924,33 | 930,89 | + 0,1 | 0,2 | 0,1 | + 0,5 | + 0,7 |
| Décembre | 925,11 | 932,09 | - 0,1 | 0,1 | - 0,1 | + 0,4 | + 0,8 |
| 2015 | | | | | | | |
| Janvier | 925,44 | 933,43 | - 0,0 | - 0,0 | - 0,1 | - 0,1 | + 0,9 |
| Février | 925,02 | 931,38 | + 0,0 | + 0,0 | + 0,2 | + 0,1 | + 0,7 |
| Mars | 925,62 | 931,75 | - 0,1 | - 0,1 | - 0,0 | + 0,0 | + 0,7 |
| Avril | 925,53 | 931,43 | + 0,0 | - 0,0 | + 0,0 | + 0,1 | + 0,6 |
| Mai | 924,79 | 932,02 | + 0,1 | + 0,0 | - 0,1 | + 0,0 | + 0,8 |
| Juin | 925,59 | 932,07 | - 0,1 | - 0,1 | - 0,0 | + 0,0 | + 0,7 |
| Juillet | 925,38 | 932,19 | + 0,0 | - 0,0 | - 0,0 | - 0,0 | + 0,7 |
| Août | 925,73 | 932,16 | - 0,0 | - 0,1 | + 0,0 | - 0,0 | + 0,7 |
| Septembre | 926,16 | 933,13 | - 0,0 | - 0,1 | - 0,1 | - 0,1 | + 0,8 |
| Octobre | 927,45 | 931,89 | - 0,1 | - 0,3 | + 0,1 | + 0,0 | + 0,5 |
| Novembre | 927,64 | 931,86 | - 0,0 | - 0,3 | + 0,0 | + 0,0 | + 0,5 |
| Décembre | 927,51 | 933,79 | + 0,0 | - 0,3 | - 0,2 | - 0,2 | + 0,7 |
| 2016 | | | | | | | |
| Janvier | 928,49 | 938,41 | - 0,1 | - 0,1 | - 0,5 | - 0,5 | + 1,1 |
| Février | 930,23 | 942,09 | - 0,2 | - 0,3 | - 0,4 | - 0,9 | + 1,3 |
| Mars | 936,48 | 948,51 | - 0,7 | - 1,0 | - 0,7 | - 1,6 | + 1,3 |
| Avril | 945,70 | 969,00 | - 1,0 | - 1,9 | - 2,1 | - 3,6 | + 2,5 |
| Mai | 952,18 | 978,17 | - 0,7 | - 2,6 | - 0,9 | - 4,5 | + 2,7 |
| Juin | 965,71 | 1 003,14 | - 1,4 | - 4,0 | - 2,5 | - 6,9 | + 3,9 |
| Juillet | 991,62 | 1 054,43 | - 2,6 | - 6,5 | - 4,9 | - 11,4 | + 6,3 |
| Août | 1 011,69 | 1 070,37 | - 2,0 | - 8,3 | - 1,5 | - 12,8 | + 5,8 |
| Septembre | 1 060,98 | 1 200,12 | - 4,6 | - 12,6 | - 10,8 | - 22,2 | + 13,1 |
| Octobre | 1 120,56 | 1 231,45 | - 5,3 | - 17,2 | - 2,5 | - 24,2 | + 9,9 |
| Novembre | 1 147,31 | 1 221,84 | - 2,3 | - 19,2 | + 0,8 | - 23,6 | + 6,5 |
| Décembre | 1 201,13 | 1 252,48 | - 4,5 | - 22,8 | - 2,4 | - 25,4 | + 4,3 |
| 2017 | | | | | | | |
| Janvier | 1 250,94 | 1 291,25 | - 4,0 | - 4,0 | - 3,0 | - 3,0 | + 3,2 |
| Février | 1 300,75 | 1 321,92 | - 3,8 | - 7,7 | - 2,3 | - 5,3 | + 1,6 |
| Mars | 1 342,36 | 1 360,85 | - 3,1 | - 10,5 | - 2,9 | - 8,0 | + 1,4 |

Source : - Banque Centrale du Congo.

(1) Cours moyens mensuels à la clôture de la journée.

(2) Variations calculées par rapport au cours du mois précédent.

(3) Variations calculées par rapport au dernier cours de l'année précédente.

(4) Ecart entre le cours libre et le cours indicatif.

Tableau III.2

ÉVOLUTION DU TAUX DE CHANGE DU DOLLAR SUR LE MARCHÉ ⁽¹⁾
(USD/CDF)

| | Banques agréées | | Bureaux de change | | Cours | | Ecart en % | Cours | |
|-------------|-----------------|---------------|-------------------|---------------|-----------|----------|---------------|-------------|--------------|
| | Cours acheteur | Cours vendeur | Cours acheteur | Cours vendeur | indicatif | libre | | le plus bas | le plus haut |
| 2005 | | | | | | | | | |
| Décembre | | | | | | | | | |
| 30/12 | 443,31 | 446,60 | 447,37 | 453,08 | 445,40 | 450,22 | 1,08 | 440,00 | 456,55 |
| 2006 | | | | | | | | | |
| Décembre | | | | | | | | | |
| 28/12 | 499,70 | 507,52 | 513,19 | 518,66 | 503,43 | 515,93 | 2,48 | 520,00 | 490,00 |
| 2007 | | | | | | | | | |
| Décembre | | | | | | | | | |
| 31/12 | 496,59 | 510,29 | 500,81 | 508,63 | 502,99 | 504,72 | 0,34 | 495,64 | 516,61 |
| 2008 | | | | | | | | | |
| Décembre | | | | | | | | | |
| 30/12 | 627,97 | 649,85 | 652,68 | 662,23 | 639,32 | 657,45 | 2,84 | 605,72 | 674,98 |
| 2009 | | | | | | | | | |
| Décembre | | | | | | | | | |
| 30/12 | 896,89 | 908,10 | 900,67 | 908,54 | 902,66 | 904,60 | 0,22 | 895,00 | 915,00 |
| 2010 | | | | | | | | | |
| Décembre | | | | | | | | | |
| | 906,50 | 922,40 | 915,15 | 925,00 | 915,13 | 920,08 | 0,54 | 890,00 | 937,48 |
| 2011 | | | | | | | | | |
| Décembre | | | | | | | | | |
| | 903,30 | 915,20 | 921,47 | 926,53 | 910,65 | 924,00 | 1,47 | 880,00 | 930,00 |
| 2012 | | | | | | | | | |
| Décembre | | | | | | | | | |
| | 911,60 | 919,99 | 922,71 | 929,04 | 915,17 | 925,87 | 1,17 | 899,00 | 935,00 |
| 2013 | | | | | | | | | |
| Décembre | | | | | | | | | |
| | 921,62 | 932,23 | 932,86 | 940,19 | 925,50 | 936,52 | 1,19 | 900,00 | 945,00 |
| 2014 | | | | | | | | | |
| Janvier | 920,94 | 933,63 | 934,62 | 941,88 | 926,74 | 938,25 | 1,24 | 900,00 | 951,99 |
| Février | 923,77 | 931,12 | 933,15 | 937,76 | 929,39 | 935,46 | 0,65 | 903,33 | 945,00 |
| Mars | 917,45 | 923,83 | 922,14 | 930,45 | 921,93 | 926,29 | 0,47 | 900,00 | 945,00 |
| Avril | 917,51 | 931,47 | 926,99 | 935,92 | 924,01 | 931,45 | 0,81 | 908,00 | 939,37 |
| Mai | 922,18 | 929,08 | 929,34 | 935,69 | 925,87 | 932,51 | 0,72 | 900,00 | 940,00 |
| Juin | 921,23 | 928,61 | 928,30 | 936,14 | 926,12 | 932,22 | 0,66 | 909,00 | 940,00 |
| Juillet | 918,85 | 927,08 | 929,95 | 933,09 | 924,16 | 931,52 | 0,80 | 905,00 | 940,00 |
| Août | 916,90 | 930,00 | 929,85 | 937,40 | 922,66 | 933,62 | 1,19 | 907,00 | 940,00 |
| Septembre | 917,59 | 931,67 | 931,80 | 932,33 | 925,80 | 932,07 | 0,68 | 900,00 | 940,03 |
| Octobre | 920,97 | 930,65 | 927,37 | 930,04 | 925,54 | 928,71 | 0,34 | 909,00 | 940,00 |
| Novembre | 922,38 | 930,43 | 930,89 | 933,01 | 925,32 | 931,95 | 0,72 | 905,57 | 940,00 |
| Décembre | 917,61 | 931,77 | 930,03 | 935,10 | 924,51 | 932,56 | 0,87 | 905,56 | 940,00 |
| 2015 | | | | | | | | | |
| Janvier | 919,76 | 930,36 | 926,43 | 934,55 | 925,32 | 930,49 | 0,56 | 907,11 | 940,00 |
| Février | 921,26 | 927,28 | 929,72 | 935,39 | 924,13 | 932,56 | 0,91 | 910,00 | 940,00 |
| Mars | 922,11 | 929,50 | 928,69 | 934,44 | 926,15 | 931,57 | 0,69 | 913,00 | 930,76 |
| Avril | 919,87 | 929,23 | 926,66 | 936,29 | 926,62 | 931,47 | 0,52 | 900,00 | 940,00 |
| Mai | 921,48 | 929,74 | 928,46 | 939,38 | 926,06 | 933,92 | 0,85 | 910,00 | 940,00 |
| Juin | 920,65 | 932,21 | 928,32 | 937,36 | 925,79 | 932,84 | 0,76 | 912,00 | 940,00 |
| Juillet | 917,62 | 928,03 | 928,84 | 935,37 | 924,23 | 932,10 | 0,85 | 910,00 | 940,00 |
| Août | 919,86 | 931,68 | 931,44 | 934,70 | 926,48 | 933,07 | 0,71 | 911,00 | 940,00 |
| Septembre | 918,84 | 931,03 | 930,68 | 934,55 | 925,45 | 932,61 | 0,77 | 900,00 | 941,22 |
| Octobre | 920,74 | 931,18 | 929,40 | 933,37 | 928,02 | 931,38 | 0,36 | 910,00 | 940,00 |
| Novembre | 922,44 | 930,41 | 931,13 | 933,11 | 925,73 | 932,12 | 0,69 | 913,00 | 940,00 |
| Décembre | 921,95 | 934,19 | 936,77 | 939,91 | 927,92 | 938,34 | 1,12 | 900,13 | 950,00 |
| 2016 | | | | | | | | | |
| Janvier | 994,40 | 947,15 | 932,92 | 940,53 | 929,51 | 936,73 | 0,78 | 910,09 | 952,00 |
| Février | 931,27 | 938,27 | 942,51 | 948,08 | 933,97 | 945,30 | 1,21 | 913,27 | 958,12 |
| Mars | 936,61 | 948,54 | 951,69 | 961,55 | 941,58 | 956,62 | 1,60 | 975,00 | 927,29 |
| Avril | 945,60 | 959,83 | 968,33 | 981,73 | 949,49 | 975,03 | 2,69 | 988,67 | 935,15 |
| Mai | 947,56 | 968,36 | 982,13 | 989,82 | 954,95 | 985,98 | 3,25 | 936,68 | 990,00 |
| Juin | 978,43 | 997,05 | 1 009,33 | 1 043,68 | 983,76 | 1 026,51 | 4,34 | 958,80 | 1 150,00 |
| Juillet | 991,82 | 1 017,51 | 1 049,08 | 1 074,00 | 997,17 | 1 061,54 | 6,45 | 970,00 | 1 150,00 |
| Août | 1 017,32 | 1 038,80 | 1 072,84 | 1 100,00 | 1 024,00 | 1 086,42 | 6,10 | 991,21 | 1 150,00 |
| Septembre | 1 042,17 | 1 084,17 | 1 187,23 | 1 213,01 | 1 060,98 | 1 200,12 | 13,11 | 1 000,00 | 1 250,00 |
| Octobre | 1 103,89 | 1 179,18 | 1 187,91 | 1 275,00 | 1 120,56 | 1 231,45 | 9,90 | 1 045,84 | 1 275,00 |
| Novembre | 1 165,73 | 1 200,04 | 1 240,39 | 1 266,75 | 1 175,91 | 1 253,57 | 6,60 | 1 054,47 | 1 300,00 |
| Décembre | 1 196,21 | 1 239,29 | 1 261,13 | 1 271,06 | 1 215,59 | 1 266,09 | 4,15 | 1 160,00 | 1 300,00 |
| 2017 | | | | | | | | | |
| Janvier | 1 267,15 | 1 295,33 | 1 298,70 | 1 306,35 | 1 280,59 | 1 302,52 | 1,71 | 1 200,00 | 1 373,00 |
| Février | 1 309,61 | 1 325,78 | 1 344,04 | 1 340,78 | 1 314,94 | 1 342,41 | 1,45 | 1 215,70 | 1 360,00 |
| Mars | 1 357,14 | 1 382,38 | 1 381,29 | 1 381,85 | 1 370,01 | 1 381,57 | 0,84 | 1 200,00 | 1 400,00 |

Source : - Banque Centrale du Congo.

(1) Cours fin période.

Tableau III.3

VARIATIONS MOYENNES MENSUELLES DES COURS DE CHANGE EN % ⁽¹⁾

| Périodes | 2010 | | 2011 | | 2012 | | 2013 | | 2014 | | 2015 | | 2016 | | 2017 | |
|-----------|-----------|-------|-----------|-------|-----------|-------|-----------|-------|-----------|-------|-----------|-------|-----------|-------|-----------|-------|
| | INDICATIF | LIBRE | INDICATIF | LIBRE | INDICATIF | LIBRE | INDICATIF | LIBRE | INDICATIF | LIBRE | INDICATIF | LIBRE | INDICATIF | LIBRE | INDICATIF | LIBRE |
| | USD | USD | USD | USD | USD | USD | USD | USD | USD | USD | USD | USD | USD | USD | USD | USD |
| Janvier | -1,9 | -1,7 | -0,1 | -0,0 | -0,1 | -0,0 | -0,0 | 0,0 | -0,0 | 0,0 | -0,0 | -0,0 | -0,1 | -0,5 | -4,0 | -3,0 |
| Février | -1,0 | -1,0 | 0,0 | 0,0 | -0,0 | 0,1 | -0,0 | 0,0 | -0,0 | 0,0 | 0,0 | -0,0 | -0,2 | -0,4 | -3,8 | -2,3 |
| Mars | 0,0 | -0,1 | 0,0 | 0,0 | -0,0 | -0,0 | 0,0 | 0,0 | 0,0 | 0,0 | -0,1 | -0,0 | -0,7 | -0,7 | -3,1 | -2,9 |
| Avril | -0,2 | -0,0 | -0,0 | -0,0 | -0,0 | 0,0 | 0,0 | 0,0 | 0,0 | 0,0 | 0,0 | 0,0 | -1,0 | -2,1 | | |
| Mai | -0,1 | -0,1 | -0,0 | -0,0 | -0,0 | 0,0 | -0,0 | -0,0 | -0,0 | -0,0 | -0,0 | 0,0 | -0,7 | -0,9 | | |
| Juin | 0,0 | -0,1 | -0,0 | 0,0 | 0,0 | -0,0 | 0,0 | -0,0 | -0,0 | 0,0 | -0,0 | -0,0 | -1,4 | -2,5 | | |
| Juillet | 0,0 | -0,0 | 0,0 | -0,0 | 0,0 | 0,0 | 0,0 | 0,0 | 0,0 | 0,0 | -0,1 | -0,0 | -2,6 | -4,9 | | |
| Août | 0,0 | 0,0 | -0,0 | 0,0 | 0,0 | 0,0 | -0,0 | -0,0 | -0,0 | 0,0 | -0,0 | -0,0 | -2,0 | -1,5 | | |
| Septembre | -0,1 | -0,0 | -0,0 | 0,0 | 0,0 | 0,0 | -0,0 | -0,0 | -0,0 | -0,1 | 0,0 | 0,0 | -4,6 | -10,8 | | |
| Octobre | 0,0 | -0,0 | -0,0 | -0,0 | 0,0 | 0,0 | 0,0 | -0,0 | 0,0 | 0,0 | -0,0 | 0,0 | -5,3 | -2,5 | | |
| Novembre | 0,0 | -0,0 | 0,2 | 0,2 | 0,0 | 0,0 | -0,0 | -0,0 | 0,0 | -0,0 | -0,0 | -0,0 | -2,3 | 0,8 | | |
| Décembre | -0,0 | -0,0 | -0,2 | -0,2 | -0,0 | -0,0 | -0,0 | -0,0 | 0,0 | 0,0 | -0,0 | -0,0 | -4,5 | -2,4 | | |

Source : - Banque Centrale du Congo.

(1) Il s'agit de la moyenne des variations.

Tableau III.4

COURS DE CHANGE MOYEN INTERBANCAIRE DES DEVICES ETRANGERES CONTRE LA DEVISE NATIONALE (CDF)

| | 2 015 | | 2 016 | | | | | | | | | | | | | 2 017 | | |
|---------|----------|------------------|----------|----------|----------|----------|----------|----------|----------|----------|-----------|----------|----------|----------|------------------|----------|----------|----------|
| | Décembre | Moyenne annuelle | Janvier | Février | Mars | Avril | Mai | Juin | Juillet | Août | Septembre | Octobre | Novembre | Décembre | Moyenne annuelle | Janvier | Février | Mars |
| 1 USD | 927,31 | 926,03 | 928,25 | 930,02 | 936,15 | 945,33 | 951,92 | 963,75 | 990,98 | 1 010,48 | 1 033,91 | 1 087,72 | 1 144,80 | 1 200,33 | 1 010,30 | 1 249,08 | 1 299,03 | 1 339,97 |
| 1 CAD. | 677,75 | 726,11 | 654,63 | 671,91 | 705,79 | 735,96 | 736,42 | 763,84 | 760,54 | 777,19 | 788,18 | 822,39 | 851,12 | 898,11 | 763,84 | 943,01 | 992,12 | 1 001,77 |
| 1 GBP | 1 391,54 | 1 411,67 | 1 340,94 | 1 330,73 | 1 330,45 | 1 351,89 | 1 383,93 | 1 387,83 | 1 304,32 | 1 323,79 | 1 360,13 | 1 344,35 | 1 421,09 | 1 499,39 | 1 364,90 | 1 540,42 | 1 621,57 | 1 654,15 |
| 1 CHF | 930,56 | 961,00 | 923,09 | 935,08 | 952,30 | 981,14 | 974,70 | 993,55 | 1 008,91 | 1 041,08 | 1 060,48 | 1 102,06 | 1 150,09 | 1 176,24 | 1 024,89 | 1 236,26 | 1 297,74 | 1 337,67 |
| 100 JPY | 761,03 | 765,61 | 784,18 | 807,83 | 828,96 | 860,58 | 875,19 | 904,48 | 952,01 | 626,39 | 1 012,72 | 1 048,64 | 1 060,63 | 1 034,42 | 899,67 | 1 083,73 | 114,87 | 1 186,33 |
| 100 XAF | 153,75 | 156,95 | 153,70 | 157,14 | 158,48 | 163,40 | 164,25 | 165,15 | 167,19 | 172,69 | 176,62 | 182,91 | 188,58 | 192,92 | 170,25 | 201,94 | 210,89 | 214,40 |
| 1 EUR | 1 008,53 | 1 029,76 | 1 008,19 | 1 030,74 | 1 039,53 | 1 071,81 | 1 077,39 | 1 083,38 | 1 096,70 | 1 132,76 | 1 158,56 | 1 194,93 | 1 236,98 | 1 265,44 | 1 116,37 | 1 324,63 | 1 378,33 | 1 432,04 |
| 1 ZAR | 62,15 | 73,07 | 57,22 | 58,88 | 60,05 | 64,59 | 95,82 | 63,75 | 68,56 | 73,48 | 73,16 | 77,99 | 82,22 | 86,52 | 71,85 | 92,04 | 98,40 | 103,87 |
| 1 DTS | 1 285,11 | 1 295,68 | 1 282,85 | 1 295,99 | 1 305,27 | 1 331,78 | 1 343,75 | 1 358,67 | 1 377,93 | 1 413,96 | 1 446,66 | 1 502,00 | 1 563,64 | 1 616,90 | 1 403,28 | 1 686,26 | 1 760,75 | 1 815,79 |
| 1 AUD | 671,68 | 694,58 | 655,55 | 662,03 | 699,84 | 724,51 | 697,51 | 712,55 | 746,90 | 771,46 | 782,29 | 828,60 | 862,81 | 883,07 | 752,26 | 928,75 | 990,40 | 1 021,92 |

44

Source : - Banque Centrale du Congo.

Tableau III.5

VOLUME DES TRANSACTIONS SUR LE MARCHÉ DES CHANGES

(en millions de USD)

| Période | BCC | | Bques agréées | | Bur. de Chge | | Total | | Volume total |
|-----------------|---------------|---------------|-----------------|-----------------|--------------|--------------|-----------------|-----------------|-----------------|
| | Achat | Vente | Achat | Vente | Achat | Vente | Achat | Vente | |
| 2006 | | | | | | | | | |
| déc-06 | 5,50 | 0,00 | 32,48 | 42,21 | 0,86 | 0,83 | 38,84 | 43,05 | 81,89 |
| Cumul 06 | 10,40 | 11,00 | 308,80 | 367,94 | 13,33 | 13,77 | 332,53 | 392,71 | 725,24 |
| 2007 | | | | | | | | | |
| déc-07 | 0,00 | 0,00 | 56,42 | 60,67 | 2,08 | 2,35 | 58,49 | 63,02 | 121,52 |
| Cumul 07 | 66,94 | 0,00 | 533,47 | 562,79 | 13,04 | 14,25 | 613,45 | 515,38 | 1 128,83 |
| 2008 | | | | | | | | | |
| déc-08 | 0,00 | 0,00 | 72,52 | 76,48 | 0,69 | 0,76 | 73,21 | 77,24 | 150,44 |
| Cumul 08 | 0,00 | 0,00 | 916,46 | 973,39 | 10,00 | 10,59 | 926,45 | 983,97 | 1 910,43 |
| 2009 | | | | | | | | | |
| déc-09 | 0,00 | 12,25 | 85,54 | 81,04 | 0,47 | 0,57 | 86,01 | 93,86 | 179,87 |
| Cumul 09 | 11,00 | 124,65 | 851,04 | 867,41 | 5,65 | 5,54 | 867,70 | 997,60 | 1 865,30 |
| 2010 | | | | | | | | | |
| déc-10 | 0,00 | 0,00 | 104,77 | 121,60 | 0,56 | 0,68 | 105,33 | 122,28 | 227,61 |
| Cumul 10 | 0,00 | 10,00 | 1 039,55 | 1 094,18 | 5,58 | 5,58 | 1 045,13 | 1 109,76 | 2 154,89 |
| 2011 | | | | | | | | | |
| déc-11 | 4,02 | 0,00 | 76,09 | 92,21 | 0,27 | 0,29 | 80,38 | 92,50 | 172,88 |
| Cumul 11 | 164,97 | 49,90 | 1 211,34 | 1 310,44 | 5,78 | 6,54 | 1 382,09 | 1 366,89 | 2 748,98 |
| 2012 | | | | | | | | | |
| déc-12 | 47,00 | 0,00 | 158,31 | 187,08 | 3,05 | 2,62 | 208,36 | 189,70 | 398,07 |
| Cumul 12 | 266,36 | 29,13 | 2 144,98 | 2 237,98 | 25,70 | 19,90 | 2 437,05 | 2 287,01 | 4 724,06 |
| 2013 | | | | | | | | | |
| janv-13 | 16,00 | 24,00 | 217,61 | 198,84 | 1,88 | 1,68 | 235,49 | 224,52 | 460,01 |
| mars-13 | 0,00 | 0,00 | 196,47 | 174,29 | 3,54 | 3,49 | 200,01 | 177,79 | 377,80 |
| juin-13 | 0,00 | 0,00 | 137,54 | 138,21 | 1,68 | 1,80 | 139,22 | 140,01 | 279,23 |
| sept-13 | 0,00 | 0,00 | 199,64 | 226,30 | 2,21 | 2,00 | 201,86 | 228,30 | 430,16 |
| déc-13 | | | 223,94 | 197,59 | 1,46 | 1,25 | 225,40 | 198,83 | 424,23 |
| Cumul 13 | 25,00 | 24,00 | 2 289,00 | 2 291,63 | 25,78 | 23,93 | 2 339,77 | 2 339,57 | 4 679,34 |
| 2014 | | | | | | | | | |
| janv-14 | 26,00 | 0,00 | 216,34 | 201,54 | 1,55 | 1,36 | 243,89 | 202,90 | 446,79 |
| févr-14 | 25,00 | 0,00 | 253,99 | 219,30 | 1,33 | 1,13 | 280,32 | 220,43 | 500,75 |
| mars-14 | 156,00 | 0,00 | 256,36 | 314,41 | 1,27 | 1,10 | 413,63 | 315,50 | 729,13 |
| avr-14 | 46,50 | 0,00 | 245,92 | 228,38 | 1,46 | 1,32 | 293,88 | 229,70 | 523,58 |
| mai-14 | 42,00 | 0,00 | 229,55 | 231,42 | 1,28 | 1,05 | 272,83 | 232,48 | 505,30 |
| juin-14 | 25,00 | 0,00 | 233,58 | 237,04 | 1,30 | 1,20 | 259,88 | 238,23 | 498,12 |
| juil-14 | 53,10 | 0,00 | 289,99 | 294,97 | 2,59 | 2,47 | 345,69 | 297,44 | 643,13 |
| août-14 | 92,00 | 0,00 | 247,72 | 263,27 | 1,72 | 1,46 | 341,44 | 264,72 | 606,17 |
| sept-14 | 10,00 | 0,00 | 241,80 | 265,92 | 1,69 | 1,50 | 253,49 | 267,42 | 520,92 |
| oct-14 | 54,00 | 0,00 | 292,04 | 289,19 | 2,09 | 1,80 | 348,13 | 290,99 | 639,11 |
| nov-14 | 40,00 | 0,00 | 302,32 | 291,45 | 1,74 | 1,51 | 344,07 | 292,96 | 637,03 |
| déc-14 | 42,00 | 0,00 | 239,14 | 309,87 | 1,98 | 1,79 | 283,12 | 311,65 | 594,77 |
| Cumul 14 | 611,60 | 0,00 | 3 048,75 | 3 146,76 | 20,01 | 17,66 | 3 680,36 | 3 164,42 | 6 844,79 |
| 2015 | | | | | | | | | |
| janv-15 | 20,00 | 0,00 | 192,10 | 220,01 | 1,33 | 1,15 | 213,43 | 221,16 | 434,60 |
| févr-15 | 27,50 | 0,00 | 224,82 | 250,19 | 1,47 | 1,32 | 253,79 | 251,51 | 505,31 |
| mars-15 | 23,50 | 0,00 | 225,10 | 325,28 | 6,80 | 8,67 | 255,40 | 333,95 | 589,35 |
| avr-15 | 36,00 | 0,00 | 295,65 | 349,94 | 1,75 | 1,61 | 333,40 | 351,55 | 684,96 |
| mai-15 | 16,00 | 6,00 | 190,30 | 220,70 | 1,38 | 1,22 | 207,68 | 227,93 | 435,61 |
| juin-15 | 20,00 | 14,10 | 230,51 | 324,39 | 1,62 | 1,49 | 252,13 | 339,97 | 592,10 |
| juil-15 | 5,00 | 5,00 | 259,36 | 402,33 | 2,08 | 1,74 | 266,44 | 409,07 | 675,50 |
| août-15 | 13,40 | 10,40 | 215,33 | 228,42 | 2,23 | 1,82 | 230,96 | 240,64 | 471,60 |
| sept-15 | 7,00 | 7,00 | 252,82 | 259,35 | 2,39 | 2,03 | 262,21 | 268,38 | 530,59 |
| oct-15 | 13,00 | 9,00 | 163,27 | 221,12 | 2,11 | 1,71 | 178,39 | 231,84 | 410,22 |
| nov-15 | 0,00 | 0,00 | 228,39 | 258,08 | 2,34 | 2,19 | 230,73 | 260,27 | 491,00 |
| déc-15 | 4,10 | 4,10 | 230,20 | 328,62 | 2,41 | 2,19 | 236,71 | 334,91 | 571,62 |
| Cumul 15 | 185,50 | 55,60 | 2 707,85 | 3 388,43 | 27,92 | 27,15 | 2 921,28 | 3 471,19 | 6 392,46 |
| 2016 | | | | | | | | | |
| janv-16 | 0,00 | 0,00 | 192,56 | 202,25 | 1,75 | 2,01 | 194,31 | 204,26 | 398,56 |
| févr-16 | 0,00 | 50,00 | 171,88 | 148,34 | 1,39 | 1,81 | 173,28 | 200,16 | 373,43 |
| mars-16 | 0,00 | 0,00 | 208,00 | 179,45 | 1,84 | 1,66 | 209,84 | 181,10 | 390,95 |
| avr-16 | 0,00 | 50,00 | 242,40 | 125,40 | 1,82 | 1,00 | 244,22 | 176,40 | 420,62 |
| mai-16 | 0,00 | 0,00 | 188,19 | 128,05 | 1,30 | 1,13 | 189,49 | 129,18 | 318,67 |
| juin-16 | 0,00 | 50,00 | 189,88 | 87,44 | 1,32 | 0,69 | 191,20 | 138,12 | 329,32 |
| juil-16 | 0,00 | 0,00 | 177,75 | 54,93 | 0,88 | 0,50 | 178,63 | 55,43 | 234,06 |
| août-16 | 0,00 | 0,00 | 119,88 | 59,40 | 0,40 | 0,35 | 120,28 | 59,76 | 180,04 |
| sept-16 | 0,00 | 0,00 | 85,00 | 35,59 | 0,26 | 0,16 | 85,26 | 35,75 | 121,01 |
| oct-16 | 0,00 | 50,00 | 104,87 | 32,49 | 0,51 | 0,44 | 105,38 | 82,93 | 188,31 |
| nov-16 | 0,00 | 46,75 | 133,54 | 54,84 | 0,50 | 0,23 | 134,05 | 101,82 | 235,87 |
| déc-16 | 1,50 | 1,50 | 124,53 | 78,03 | 1,39 | 1,29 | 127,42 | 80,82 | 208,23 |
| Cumul 16 | 1,50 | 248,25 | 1 938,48 | 1 186,21 | 13,38 | 11,26 | 1 953,36 | 1 445,72 | 3 399,08 |
| 2017 | | | | | | | | | |
| janv-17 | 0,00 | 50,00 | 152,55 | 73,72 | 1,27 | 0,97 | 153,82 | 124,69 | 278,51 |
| févr-17 | 0,00 | 0,00 | 180,54 | 141,53 | 1,67 | 1,99 | 182,21 | 143,53 | 325,74 |
| mars-17 | 0,00 | 0,00 | 162,04 | 130,52 | 1,80 | 1,77 | 163,83 | 132,29 | 296,13 |
| Cumul 17 | 0,00 | 50,00 | 495,13 | 345,77 | 4,74 | 4,74 | 499,87 | 400,51 | 900,38 |

Source : Banque Centrale du Congo.

POSITION NETTE DE CHANGE D' AUTRES INSTITUTIONS DES DEPOTS ⁽¹⁾

(en milliers de USD)

| | 2013 | 2014 | 2015 | | | | 2016 | | | | | 2017 | | |
|--|------------------|------------------|----------------|----------------|----------------|----------------|----------------|----------------|----------------|----------------|----------------|------------------|----------------|----------------|
| | Année (p) | Année (p) | Mars (p) | Juin (p) | Septembre (p) | Décembre (p) | Janvier (p) | Mars (p) | Juin(p) | Sept(p) | Déc.(p) | Année. p | Janvier (p) | Février (p) |
| 1. Position nette en début période (a) | -5 555 | 12 489 | 4 478 | 14 506 | 3 571 | -15 402 | -29 924 | -30 753 | -32 183 | -19 360 | -9 619 | -29 924 | 22 081 | 2 738 |
| 2. Différence des cours | 5 830 | -2 984 | 5 246 | -333 | 824 | 2 431 | -344 | 125 | 35 531 | 57 | -539 | 150 238 | 12 | -3 054 |
| 3. Position nette en début période (b) | 275 | 9 505 | 9 724 | 14 173 | 4 395 | -12 971 | -30 268 | -30 628 | 3 348 | -19 303 | -10 158 | 120 314 | 22 093 | -316 |
| 4. Recettes | 6 014 427 | 1 051 501 | 641 617 | 352 754 | 582 189 | 369 741 | 220 824 | 471 133 | 267 575 | 629 722 | 635 903 | 5 053 576 | 531 776 | 153 599 |
| - Exportations | 2 145 676 | 512 808 | 200 493 | 131 075 | 131 984 | 93 010 | 78 455 | 120 500 | 102 218 | 253 998 | 231 794 | 1 841 832 | 205 542 | 20 471 |
| - Invisibles | 3 868 751 | 538 693 | 441 124 | 221 679 | 450 205 | 276 731 | 142 369 | 350 633 | 165 357 | 375 724 | 404 109 | 3 211 744 | 326 234 | 133 128 |
| 5. Dépenses | 4 757 463 | 739 203 | 446 464 | 286 024 | 277 769 | 233 538 | 138 423 | 229 020 | 144 170 | 179 546 | 113 129 | 2 208 069 | 139 502 | 83 959 |
| - Importations | 1 360 091 | 131 000 | 125 157 | 69 539 | 87 118 | 79 888 | 59 089 | 107 157 | 65 365 | 58 076 | 41 537 | 870 195 | 64 040 | 29 028 |
| - Invisibles | 3 397 372 | 608 203 | 321 307 | 216 485 | 190 651 | 153 650 | 79 334 | 121 863 | 78 805 | 121 470 | 71 592 | 1 337 874 | 75 462 | 54 931 |
| 6. Solde (4 -5) | 1 256 964 | 312 298 | 195 153 | 66 730 | 304 420 | 136 203 | 82 401 | 242 113 | 123 405 | 450 176 | 522 774 | 2 845 507 | 392 274 | 69 640 |
| 7. Solde des moyens de couverture | -1 251 415 | -293 252 | -206 471 | -79 219 | -299 249 | -153 156 | -82 089 | -230 353 | -125 779 | -446 268 | -490 535 | -2 943 740 | -411 629 | -80 918 |
| 8. Position nette à fin période (3+6+7) | 5 825 | 28 551 | -1 594 | 1 684 | 9 566 | -29 924 | -29 956 | -18 868 | 974 | -15 395 | 22 081 | 22 081 | 2 738 | -11 594 |

Source : - Banque Centrale Congo.

(1) Au cours du dernier jour de la période.

(a) Cours initial.

(b) Cours actuel.

(p) Provisoire

Tableau III.8

ÉVOLUTION DES COURS MOYENS MENSUELS DES MATIÈRES PREMIÈRES D'ORIGINE MINÉRALE

| Produits et marchés | Cotations | Moyenne 2015 | 2016 | | | | | | | | | | | | 2017 | | | |
|------------------------|-----------|--------------|----------|----------|----------|----------|----------|----------|----------|----------|-----------|----------|----------|----------|-----------------|----------|----------|----------|
| | | | Janvier | Février | Mars | Avril | Mai | Juin | Juillet | Août | Septembre | Octobre | Novembre | Décembre | Moyenne | Janvier | Février | Mars |
| - Cuivre (LME) | \$/tm | 5 509,01 | 4 481,50 | 4 586,86 | 4 952,00 | 4 840,93 | 4 736,98 | 4 624,07 | 4 861,00 | 4 770,30 | 4 689,73 | 4 731,74 | 5 404,61 | 5 662,05 | 4 861,81 | 5 706,68 | 5 939,90 | 5 824,52 |
| - Zinc (LME) | \$/tm | 1 933,04 | 1 514,86 | 1 701,76 | 1 808,39 | 1 843,19 | 1 874,93 | 2 014,07 | 2 190,00 | 2 279,98 | 2 289,43 | 2 298,17 | 2 553,68 | 2 656,02 | 2 085,37 | 2 691,64 | 2 849,40 | 2 782,50 |
| - Cobalt (Londres) | \$/lb | 13,51 | 10,39 | 10,92 | 11,09 | 13,44 | 10,78 | 10,95 | 11,07 | 11,70 | 12,72 | 12,76 | 13,01 | 13,85 | 11,89 | 14,20 | 17,57 | 21,53 |
| - Diamant Congo (CEEC) | \$/carat | 15,02 | 15,70 | 16,61 | 14,36 | 16,89 | 17,94 | 14,34 | 16,34 | 16,35 | 16,78 | 15,98 | 12,15 | 13,64 | 15,59 | ... | ... | ... |
| - Coltan (Londres) | \$/lb | 77,98 | 53,50 | 60,50 | 61,67 | 63,12 | 61,50 | 61,50 | 61,50 | 61,37 | 59,89 | 58,86 | 57,16 | 55,00 | 59,63 | 55,00 | 57,25 | 63,33 |
| - Or (New York) | \$/o.t | 1 161,09 | 1 094,06 | 1 193,93 | 1 243,53 | 1 240,26 | 1 260,21 | 1 272,88 | 1 338,34 | 1 339,31 | 1 325,81 | 1 271,39 | 1 240,75 | 1 152,19 | 1 247,72 | 1 191,00 | 1 232,45 | 1 231,15 |
| - Argent (New York) | cts/o.t | 1 571,95 | 1 405,43 | 1 509,00 | 1 541,83 | 1 622,10 | 1 692,55 | 1 715,36 | 1 994,24 | 1 958,00 | 1 919,73 | 1 767,90 | 1 738,36 | 1 634,27 | 1 708,23 | 1 681,36 | 1 785,70 | 1 759,78 |
| - Pétrole : | | | | | | | | | | | | | | | | | | |
| - Brent (Londres) | \$/baril | 53,63 | 32,25 | 33,62 | 39,79 | 43,27 | 47,63 | 49,86 | 46,58 | 47,03 | 47,29 | 51,47 | 47,16 | 55,08 | 45,09 | 55,62 | 53,85 | 52,67 |
| - WTI (New York) | \$/baril | 48,91 | 32,02 | 30,36 | 37,89 | 40,38 | 46,90 | 49,03 | 45,04 | 44,98 | 45,86 | 50,79 | 46,29 | 53,33 | 43,57 | 54,99 | 56,04 | 50,11 |

Source : Bourse -Les Echos.

Pour mémoire : Once troy (o.t) = 31,103 g et lb = 0,453 kg.

Tableau III.8. bis

ÉVOLUTION DES COURS MOYENS MENSUELS DES MATIÈRES PREMIÈRES D'ORIGINE AGRICOLE

| Produits et marchés | Cotations | Moyenne 2015 | 2016 | | | | | | | | | | | | 2017 | | | |
|--|-------------|--------------|----------|----------|----------|----------|----------|----------|----------|----------|-----------|----------|----------|----------|-----------------|----------|----------|----------|
| | | | Janvier | Février | Mars | Avril | Mai | Juin | Juillet | Août | Septembre | octobre | novembre | Décembre | Moyenne | Janvier | Février | Mars |
| - Huile de palme (Kuala Lumpur) ⁽¹⁾ | Riggints/tm | 2 204,98 | 2 355,05 | 2 500,14 | 2 612,43 | 2 664,52 | 2 603,41 | 2 518,82 | 2 340,62 | 2 660,96 | 2 728,82 | 2 702,24 | 2 898,82 | 3 150,36 | 2 644,68 | 3 192,36 | 3 096,75 | 2 880,87 |
| - Café Arabica (New York) | Cts/lb | 132,86 | 117,23 | 116,50 | 125,02 | 123,00 | 125,01 | 135,69 | 145,96 | 141,23 | 151,52 | 155,58 | 160,33 | 138,77 | 136,32 | 148,18 | 145,45 | 140,33 |
| - Café Robusta (Londres) | \$/tm | 1 714,21 | 1 397,81 | 1 386,86 | 1 416,09 | 1 520,05 | 1 617,95 | 1 652,59 | 1 794,29 | 1 798,26 | 1 930,23 | 2 077,10 | 2 107,68 | 2 076,05 | 1 731,25 | 2 218,59 | 2 136,15 | 2 153,91 |
| - Caoutchouc (Singapour) | Cts/kg | 155,62 | 122,90 | 125,90 | 142,93 | 160,50 | 168,25 | 158,26 | 179,01 | 175,40 | 159,88 | 166,44 | 188,41 | 218,48 | 163,86 | 253,45 | 271,12 | 235,66 |
| - Cacao (New York) | \$/tm | 2 918,69 | 2 907,57 | 2 841,43 | 3 014,39 | 2 936,76 | 3 163,00 | 3 117,64 | 3 163,00 | 3 163,00 | 3 163,00 | 3 163,00 | 3 163,00 | 3 163,00 | 3 079,90 | 3 163,00 | 3 163,00 | 3 163,00 |
| - Coton (New York) | Cts/lb | 63,26 | 61,91 | 59,61 | 57,81 | 61,66 | 62,11 | 64,11 | 70,30 | 70,13 | 68,72 | 69,57 | 70,44 | 70,66 | 65,59 | 73,17 | 75,31 | 78,08 |
| - Bois (Chigago) ⁽²⁾ | \$/bdft | 269,06 | 248,24 | 251,10 | 290,38 | 289,42 | 302,85 | 299,50 | 321,84 | 320,35 | 313,77 | 320,31 | 312,95 | 317,02 | 298,98 | 320,50 | 362,66 | 364,04 |

Source : Bourse -Les Echos.

(1) - Riggints monnaie de Kuala Lumpur : 25 riggints = 5 euros.

(2) - Bdft (Board foot) : 1 bdft = 2,35973722 liters.

Tableau III.9

ÉVOLUTION DES VALEURS A L'EXPORTATION DE DIAMANT

(en milliers de USD)

| Périodes | 2012 | | 2013 | | 2014 | | 2015 | | 2016 | | 2017 | |
|-----------|------------|---------------------------|------------|---------------------------|------------|---------------------------|-----------|---------------------------|------------|---------------------------|---------|---------------------------|
| | DIAMANT | DIAMANT | DIAMANT | DIAMANT | DIAMANT | DIAMANT | DIAMANT | DIAMANT | DIAMANT | DIAMANT | DIAMANT | DIAMANT |
| | C.A. | INDUSTRIEL ⁽¹⁾ | C.A. | INDUSTRIEL ⁽¹⁾ | C.A. | INDUSTRIEL ⁽¹⁾ | C.A. | INDUSTRIEL ⁽¹⁾ | C.A. | INDUSTRIEL ⁽¹⁾ | C.A. | INDUSTRIEL ⁽¹⁾ |
| Janvier | 15 496,48 | - | 15 990,84 | - | 18 252,23 | - | 797,71 | 112,62 | 16 138,91 | 365,57 | ... | ... |
| Février | 32 922,17 | - | 12 169,91 | - | 20 119,41 | - | 768,89 | 107,59 | 14 570,27 | 4 179,73 | ... | ... |
| Mars | 24 599,86 | - | 19 182,08 | - | 14 186,57 | - | 1 260,67 | 246,99 | 11 492,08 | 6 937,23 | ... | ... |
| Avril | 19 669,42 | - | 19 658,96 | - | 13 793,08 | - | 1 163,32 | 134,45 | 13 549,28 | 4 848,84 | | |
| Mai | 21 900,60 | - | 18 242,24 | - | 15 491,20 | - | 850,23 | 270,23 | 15 769,69 | 145,01 | | |
| Juin | 23 075,38 | - | 11 747,00 | - | 21 679,35 | - | 1 050,91 | 324,65 | 13 744,39 | 7 061,30 | | |
| Juillet | 16 648,21 | - | 22 342,55 | - | 19 051,42 | - | 700,18 | 134,22 | 17 175,78 | 6 174,34 | | |
| Août | 25 504,10 | - | 17 911,28 | - | 12 257,09 | - | 775,70 | 56,75 | 16 447,24 | - | | |
| Septembre | 19 621,61 | - | 18 358,22 | - | 15 577,99 | - | 1 874,95 | 131,88 | 14 067,11 | 10 462,92 | | |
| Octobre | 23 844,28 | - | 24 634,56 | - | 21 144,91 | - | 1 079,44 | 148,82 | 24 066,77 | 5 638,83 | | |
| Novembre | 27 518,55 | - | 21 632,88 | 100 093,00 | 18 365,45 | - | 1 299,12 | 366,55 | 8 110,28 | 1 665,58 | | |
| Décembre | 15 879,78 | - | 21 003,65 | - | 17 647,47 | - | 1 440,07 | 693,27 | 9 466,98 | 7 220,93 | | |
| TOTAL | 266 680,44 | - | 222 874,18 | 100 093,00 | 207 566,17 | - | 13 061,19 | 2 728,02 | 174 598,78 | 54 700,28 | - | - |

Sources : - *Ministères des Mines (Commission interministérielle d'Harmonisation et de Consolidation des Statistiques Minières (CTCPM), à partir de 2014.*

- *Rapports Ministère des Mine et du Centre d'Evaluation, d'Expertise et de Certification des Substances Minérales Précieuses et Semi-précieuses (C.E.E.C.), avant 2014.*

(1) *Il s'agit de la production industrielle exportée par la SACIM, Sté SAGA SPRL, Sté Minière de Lupatapata (SMDL).*

Tableau III. 10

SERVICE DE LA DETTE EXTÉRIEURE PAR GROUPES DES CRÉANCIERS DU 01^{er} AU 31 MARS 2017
(en milliers de USD)

| CRÉANCIERS | Service prévu | Service effectué | Ecart | Taux d'exécution |
|-----------------------------|----------------------|-------------------------|------------------|-------------------------|
| INSTITUTIONS MULTILATÉRALES | 54 264,6 | 17 206,8 | -37 057,8 | 31,7 |
| CLUB DE LONDRES | - | - | - | - |
| CLUB DE KINSHASA | 10 228,7 | 15 620,8 | 5 392,1 | 152,7 |
| CLUB DE PARIS | 105,3 | - | -105,3 | - |
| Total | 64 598,6 | 32 827,6 | -31 771,0 | 50,8 |

Sources : Direction Générale de la Dette Publique (DGDP) et Banque Centrale du Congo.

EXÉCUTION MENSUELLE DU SERVICE DE LA DETTE PAR GROUPES DES CRÉANCIERS
(en USD)

| CRÉANCIERS | 2 015 | 2016 | | | | | | | | | | 2 017 | | | |
|-----------------------------|----------------------|--------------------|---------------------|---------------------|---------------------|---------------------|---------------------|--------------------|---------------------|---------------------|----------------------|--------------------|---------------------|---------------------|---------------------|
| | Cumul | Janvier | Mars | Juin | Juillet | Août | Septembre | Octobre | Novembre | Décembre | Cumul | Janvier | Février | Mars | Cumul |
| Institutions multilatérales | 135 260 496,0 | 6 846 326,7 | 19 007 640,0 | 7 095 330,4 | 41 235 508,6 | 10 956 389,1 | 19 009 860,0 | 592 867,8 | 11 705 632,8 | 12 801 825,5 | 141 627 747,5 | 6 728 216,6 | 10 478 572,7 | - | 17 206 789,2 |
| dont : - FMI | 38 877 912,5 | 6 828 950,0 | 18 609 029,0 | 6 905 214,0 | 6 889 822,0 | 7 017 163,0 | 18 641 993,6 | - | 6 955 207,1 | 6 632 210,4 | 78 479 589,0 | 6 686 899,8 | 7 131 040,6 | - | 13 817 940,4 |
| Club de Londres | - | - | - | - | - | - | - | - | - | - | - | - | - | - | - |
| Club de Kinshasa | 29 602 112,6 | - | 8 754 763,3 | 1 737 358,5 | - | 2 395 431,0 | 8 853 327,5 | 2 091 367,3 | 1 902 568,7 | - | 36 593 128,0 | - | 2 376 351,4 | 13 244 472,2 | 15 620 823,6 |
| Club de Paris | 70 192 838,6 | - | 84 413,0 | 23 378 515,7 | 717,8 | - | 86 277,7 | - | 65 971,8 | 15 121 101,5 | 58 022 926,1 | - | - | - | - |
| Total | 235 055 447,2 | 6 846 326,7 | 27 846 816,3 | 32 211 204,5 | 41 236 226,3 | 13 351 820,1 | 27 949 465,2 | 2 684 235,1 | 13 674 173,3 | 27 922 927,0 | 236 243 801,7 | 6 728 216,6 | 12 854 924,1 | 13 244 472,2 | 32 827 612,8 |

Source : Direction des Opérations Bancaires et des Marchés - BCC.

Tableau III. 12

ÉVOLUTION MENSUELLE DES RÉSERVES DE CHANGE AU SENS LARGE ⁽¹⁾

(en millions de USD)

| | 2015 | 2016 | | | | | | | | | | | | 2017 | | |
|----------------------------|----------|----------|----------|----------|----------|----------|----------|----------|----------|-----------|----------|----------|----------|----------|----------|------|
| | décembre | janvier | février | mars | avril | mai | juin | juillet | août | Septembre | octobre | novembre | décembre | janvier | février | mars |
| En millions de USD | 3 136,06 | 2 846,29 | 2 790,05 | 2 860,25 | 2 761,06 | 2 737,25 | 2 618,48 | 2 845,77 | 2 777,36 | 2 687,46 | 2 585,27 | 2 441,14 | 2 458,79 | 2 620,99 | 2 582,04 | ... |
| En mois d'importations | 2,99 | 2,90 | 2,85 | 2,92 | 2,82 | 2,79 | 2,67 | 2,90 | 2,83 | 2,74 | 2,64 | 2,49 | 2,51 | 2,67 | 2,63 | ... |
| En semaines d'importations | 12,94 | 12,57 | 12,32 | 12,63 | 12,19 | 12,09 | 11,56 | 12,57 | 12,26 | 11,87 | 11,42 | 10,78 | 10,86 | 11,57 | 11,41 | ... |

Source : Direction de la Recherche et des Statistiques - BCC.

(1) Réserves de change incluant les dépôts des banques en monnaies étrangères.

52

Tableau III. 12 bis

ÉVOLUTION MENSUELLE DES RÉSERVES DE CHANGE AU SENS STRICT ⁽²⁾

(en millions de USD)

| | décembre | 2016 | | | | | | | | | | | | 2017 | | |
|----------------------------|----------|----------|----------|----------|----------|----------|----------|----------|--------|-----------|---------|----------|----------|---------|---------|--------|
| | | janvier | février | mars | avril | mai | juin | juillet | août | Septembre | octobre | novembre | décembre | janvier | février | mars |
| En millions de USD | 1 405,06 | 1 369,08 | 1 320,64 | 1 277,23 | 1 193,96 | 1 179,48 | 1 084,65 | 1 021,74 | 999,73 | 927,74 | 925,40 | 881,63 | 845,44 | 786,28 | 753,79 | 735,92 |
| En mois d'importations | 1,34 | 1,40 | 1,35 | 1,30 | 1,22 | 1,20 | 1,11 | 1,04 | 1,02 | 0,95 | 0,94 | 0,90 | 0,86 | 0,80 | 0,76 | 0,75 |
| En semaines d'importations | 5,80 | 6,05 | 5,83 | 5,64 | 5,27 | 5,21 | 4,79 | 4,51 | 4,41 | 4,10 | 4,09 | 3,85 | 3,73 | 3,45 | 3,31 | 3,23 |

Source : Direction des Opérations Bancaires et des Marchés - BCC.

(2) Réserves de change tirées exclusivement du budget en devises de la BCC.

Graphique III.1 Évolution des cours indicatif et libre

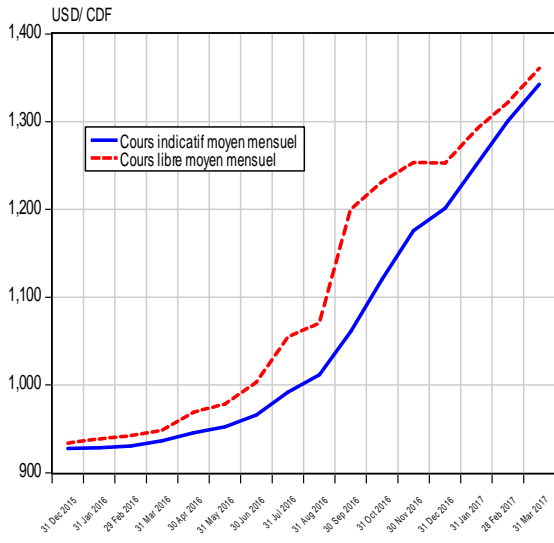

Graphique III.2 Évolution de l'écart en % entre le cours indicatif le cours libre

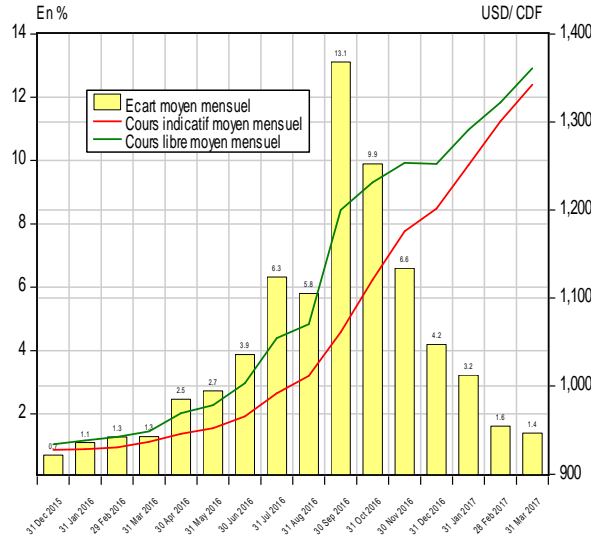

Graphique III.3 Évolution des transactions mensuelles sur le marché des changes

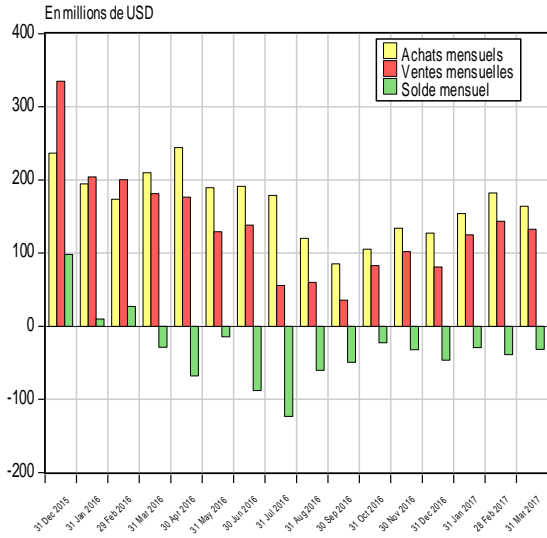

Graphique III.4 Évolution des transactions mensuelles sur le marché des changes

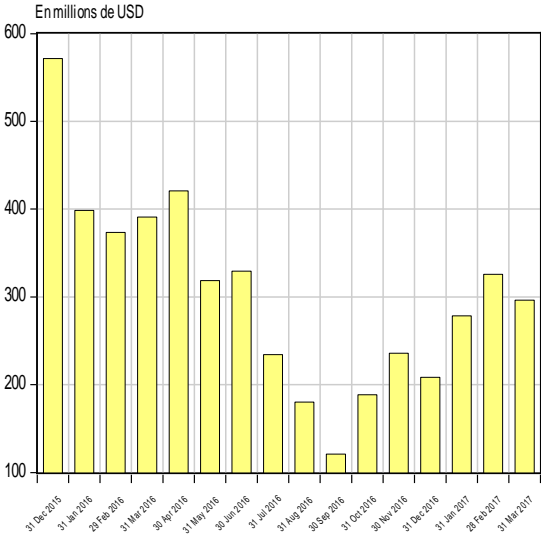

Graphique III.5 Évolution mensuelle du solde budgétaire en devises

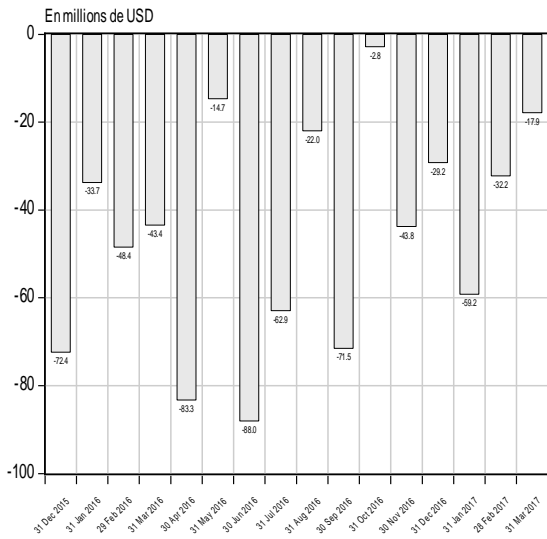

Graphique III.6 Évolution mensuelle des réserves internationales

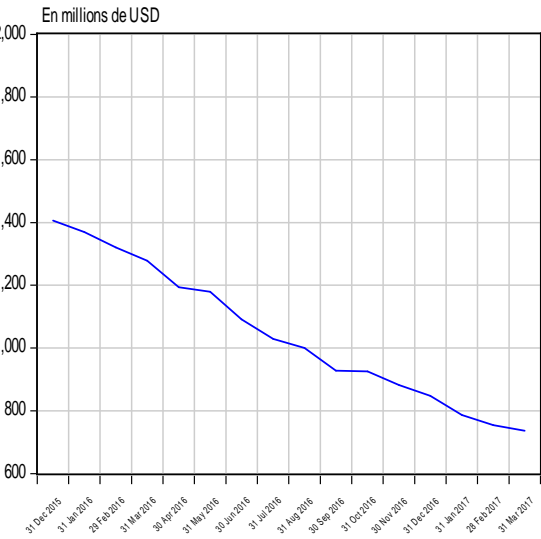

Source : Direction de la Recherche et des Statistiques sur base des données communiquées par la Direction des Opérations Bancaires et des Marchés.

Graphique III.7 Évolution des cours du cuivre et du zinc sur le marché de Londres

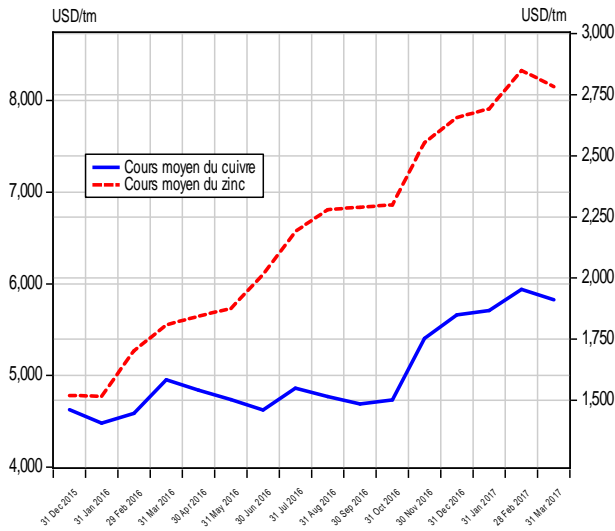

Graphique III.8 Évolution des cours du cobalt et coltan sur le marché de Londres

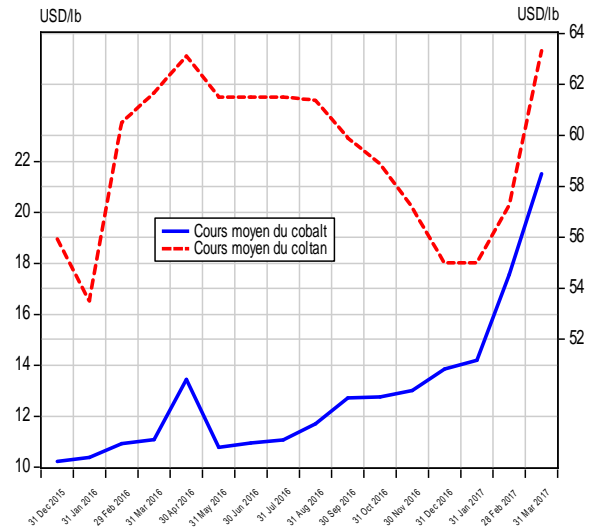

Graphique III.9 Évolution des cours de l'or et de l'argent sur le marché de New York

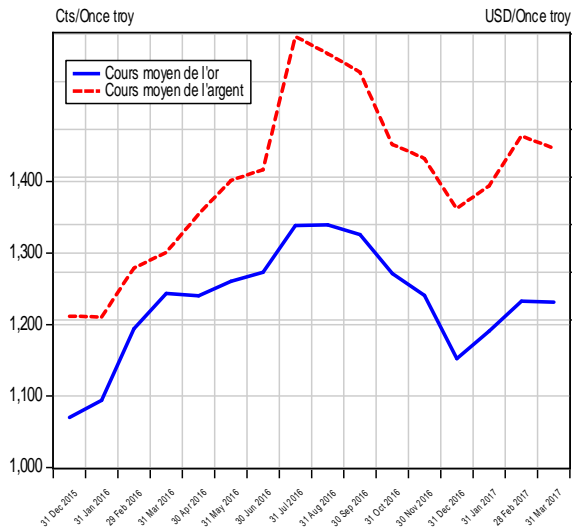

Graphique III.10 Évolution du cours du pétrole sur le marché international

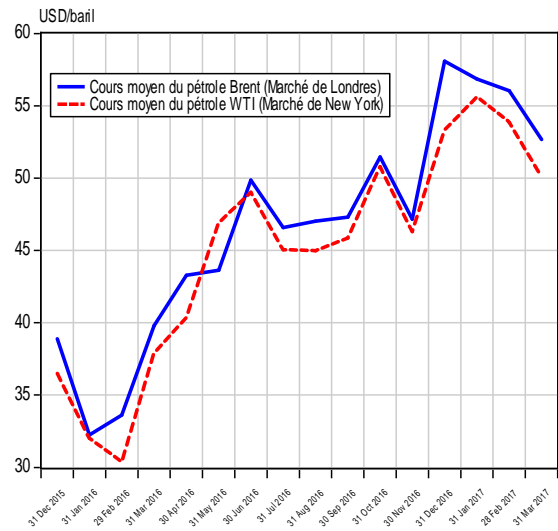

Graphique III.11 Évolution des cours du café et du cacao sur le marché international

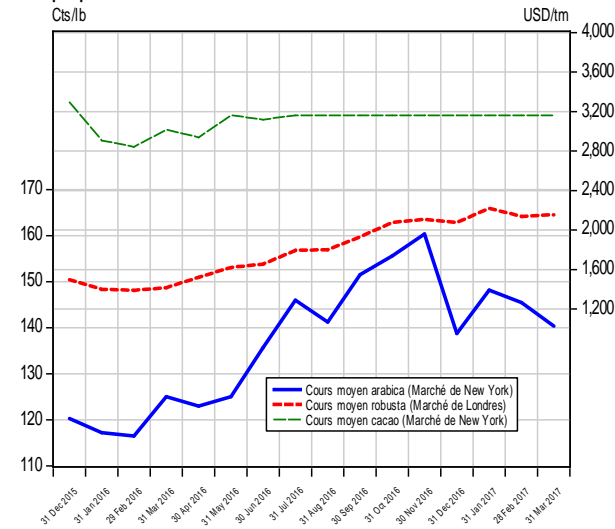

Graphique III.12 Évolution du cours du coton sur le marché de New York

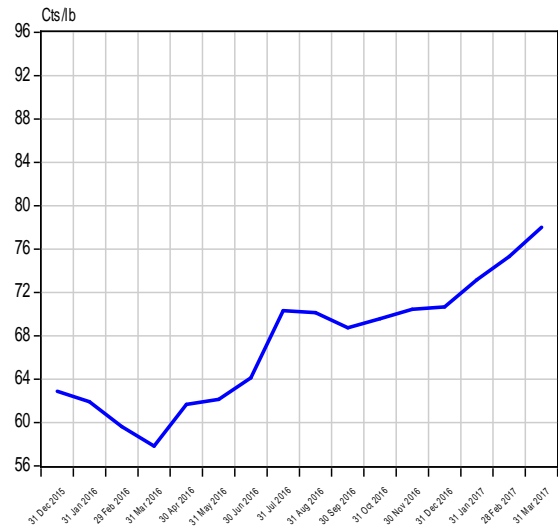

Source : Direction de la Recherche et des Statistiques sur base des données de la Bourse Les Echos.fr (Cf. Tableaux III.8 et III.8 bis)

Tableau IV. 1

SITUATION DES INSTITUTIONS DE DEPOTS ⁽¹⁾

(en millions de CDF)

| | 2 015 | 2 016 | | | | | | | | | | | | 2 017 | | |
|--|-------------------------|------------------------|------------------------|---------------------|----------------------|--------------------|---------------------|------------------------|---------------------|--------------------------|------------------------|-------------------------|-------------------------|------------------------|------------------------|---------------------|
| | DECEMBRE ^(b) | JANVIER ^(b) | FEVRIER ^(b) | MARS ^(b) | AVRIL ^(b) | MAI ^(b) | JUIN ^(b) | JUILLET ^(b) | AOUT ^(b) | SEPTEMBRE ^(b) | OCTOBRE ^(b) | NOVEMBRE ^(b) | DECEMBRE ^(b) | JANVIER ^(b) | FEVRIER ^(b) | MARS ^(b) |
| 1. AVOIRS EXTERIEURS NETS (a-b) | 1 321 426 | 1 127 784 | 1 153 025 | 1 105 372 | 971 428 | 918 607 | 1 116 809 | 1 200 210 | 1 220 583 | 1 272 270 | 1 233 900 | 1 163 831 | 1 119 236 | 1 439 866 | 1 460 979 | 1 464 575 |
| a) Avoirs | 2 654 315 | 2 474 359 | 2 615 232 | 2 604 678 | 2 423 255 | 2 367 731 | 2 628 915 | 2 612 398 | 2 650 933 | 2 731 814 | 2 645 258 | 2 714 068 | 2 728 287 | 3 088 920 | 3 150 588 | 3 154 184 |
| b) Engagements | 1 332 889 | 1 346 574 | 1 462 207 | 1 499 305 | 1 451 827 | 1 449 123 | 1 512 107 | 1 412 188 | 1 430 350 | 1 459 545 | 1 411 358 | 1 550 237 | 1 609 051 | 1 649 054 | 1 689 610 | 1 689 610 |
| 2. AVOIRS INTERIEURS NETS (a+b+c) | 3 033 323 | 2 988 801 | 3 137 132 | 3 164 508 | 3 291 026 | 3 358 304 | 3 352 886 | 3 343 286 | 3 417 099 | 3 579 379 | 3 685 005 | 3 860 172 | 4 186 583 | 4 238 988 | 4 371 308 | 4 368 532 |
| a) Créances nettes sur l'Etat | -160 950 | -213 586 | -156 857 | -149 704 | -210 691 | -182 152 | -109 479 | -149 466 | -90 219 | 16 427 | 29 160 | 73 495 | 260 529 | 211 959 | 199 508 | 208 040 |
| b) Crédits à l'économie | 2 163 404 | 2 174 067 | 2 186 429 | 2 182 095 | 2 227 041 | 2 259 078 | 2 340 057 | 2 440 842 | 2 497 914 | 2 559 157 | 2 693 294 | 2 823 593 | 2 817 899 | 2 779 768 | 2 815 978 | 2 821 233 |
| C) Autres Postes Nets | 1 030 869 | 1 028 320 | 1 107 561 | 1 132 117 | 1 274 676 | 1 281 379 | 1 122 307 | 1 051 910 | 1 009 404 | 1 003 795 | 962 551 | 963 084 | 1 108 154 | 1 247 261 | 1 355 822 | 1 339 260 |
| MASSE MONETAIRE (au sens large) | 4 354 749 | 4 116 585 | 4 290 157 | 4 269 880 | 4 262 454 | 4 276 911 | 4 469 695 | 4 543 495 | 4 637 682 | 4 851 649 | 4 918 905 | 5 024 003 | 5 305 819 | 5 678 853 | 5 832 286 | 5 833 107 |
| - Monnaie | 1 323 861 | 1 219 367 | 1 337 598 | 1 328 269 | 1 321 716 | 1 363 557 | 1 436 021 | 1 430 520 | 1 438 030 | 1 538 271 | 1 531 681 | 1 513 952 | 1 682 676 | 1 656 155 | 1 689 599 | 1 690 494 |
| - Quasi - monnaie | 3 030 888 | 2 897 219 | 2 952 559 | 2 941 612 | 2 940 738 | 2 913 354 | 3 033 674 | 3 112 975 | 3 199 652 | 3 313 378 | 3 387 223 | 3 510 050 | 3 623 143 | 4 022 699 | 4 142 688 | 4 142 612 |

Source: Banque Centrale du Congo.

(1) Il s'agit de la situation consolidée de la Banque Centrale du Congo et des Autres Institutions de Dépôts (Banques commerciales).

Tableau IV.2

LIQUIDITES MONETAIRES ET QUASI -MONETAIRES DES INSTITUTIONS DE DEPOTS

(en millions de CDF)

| | 2 015 | 2 016 | | | | | | | | | | | | 2 017 | | |
|---|-------------------------|------------------------|------------------------|---------------------|----------------------|--------------------|---------------------|------------------------|---------------------|--------------------------|------------------------|-------------------------|-------------------------|------------------------|------------------------|---------------------|
| | DECEMBRE ^(p) | JANVIER ^(p) | FEVRIER ^(p) | MARS ^(p) | AVRIL ^(p) | MAI ^(p) | JUIN ^(p) | JUILLET ^(p) | AOUT ^(p) | SEPTEMBRE ^(p) | OCTOBRE ^(p) | NOVEMBRE ^(p) | DECEMBRE ^(p) | JANVIER ^(p) | FEVRIER ^(p) | MARS ^(p) |
| A. Circulation fiduciaire hors banques | 781 868 | 689 615 | 732 074 | 759 014 | 773 004 | 792 108 | 839 306 | 848 345 | 858 362 | 870 379 | 879 379 | 952 058 | 1 072 177 | 1 024 056 | 1 050 863 | 1 057 498 |
| Circulation fiduciaire hors BCC | 868 056 | 790 254 | 830 333 | 858 272 | 865 845 | 900 439 | 934 959 | 949 773 | 964 006 | 975 165 | 978 851 | 1 047 914 | 1 153 301 | 1 121 818 | 1 163 778 | 1 170 413 |
| Encaisses AID. | -86 189 | -100 640 | -98 260 | -99 258 | -92 842 | -108 331 | -95 654 | -101 428 | -105 644 | -104 786 | -99 472 | -95 857 | -81 124 | -97 762 | -112 915 | -112 915 |
| B. Dépôts à vue en MN | 541 993 | 529 752 | 605 525 | 569 254 | 548 712 | 571 448 | 596 715 | 582 175 | 579 669 | 667 892 | 652 302 | 561 895 | 610 498 | 632 099 | 638 736 | 632 996 |
| B.C.C. | 18 749 | 16 610 | 12 326 | 8 715 | 5 202 | 4 770 | 4 760 | 5 650 | 4 720 | 5 441 | 5 622 | 5 015 | 19 132 | 14 514 | 10 096 | 4 357 |
| AID | 523 244 | 513 142 | 593 199 | 560 539 | 543 510 | 566 678 | 591 955 | 576 525 | 574 949 | 662 452 | 646 680 | 556 880 | 591 367 | 617 585 | 628 640 | 628 640 |
| C. Dépôts à terme | 3 030 888 | 2 897 219 | 2 952 559 | 2 941 612 | 2 940 738 | 2 913 354 | 3 033 674 | 3 112 975 | 3 199 652 | 3 313 378 | 3 387 223 | 3 510 050 | 3 623 143 | 4 022 699 | 4 142 688 | 4 142 612 |
| 1. Dépôts à terme MN | 72 775 | 73 690 | 69 648 | 79 552 | 80 358 | 70 277 | 70 515 | 35 083 | 64 517 | 64 903 | 65 176 | 63 885 | 59 851 | 65 894 | 42 212 | 42 212 |
| B.C.C. | - | - | - | - | - | - | - | - | - | - | - | - | - | - | - | - |
| AID | 72 775 | 73 690 | 69 648 | 79 552 | 80 358 | 70 277 | 70 515 | 35 083 | 64 517 | 64 903 | 65 176 | 63 885 | 59 851 | 65 894 | 42 212 | 42 212 |
| 2. Dépôts en devises | 2 942 180 | 2 811 585 | 2 830 234 | 2 826 980 | 2 825 783 | 2 807 330 | 2 929 585 | 3 042 797 | 3 097 789 | 3 219 053 | 3 296 226 | 3 419 992 | 3 536 715 | 3 933 066 | 4 076 663 | 4 076 588 |
| B.C.C. | 2 175 | 2 650 | 2 263 | 2 636 | 2 870 | 2 527 | 2 636 | 2 694 | 2 462 | 2 153 | 2 228 | 2 764 | 2 487 | 2 734 | 3 684 | 3 609 |
| AID | 2 940 005 | 2 808 935 | 2 827 971 | 2 824 344 | 2 822 913 | 2 804 803 | 2 926 950 | 3 040 104 | 3 095 327 | 3 216 900 | 3 293 997 | 3 417 228 | 3 534 228 | 3 930 333 | 4 072 979 | 4 072 979 |
| 3. Provisions pour importations | 15 933 | 11 944 | 52 677 | 35 080 | 34 597 | 35 747 | 33 573 | 35 094 | 37 346 | 29 421 | 25 821 | 26 173 | 26 577 | 23 739 | 23 812 | 23 812 |
| B.C.C. | 3 258 | 3 259 | 3 289 | 3 437 | 3 458 | 3 418 | 3 486 | 3 552 | 3 658 | 3 803 | 3 838 | 3 976 | 4 084 | 4 376 | 4 487 | 4 487 |
| AID | 12 675 | 8 684 | 49 388 | 31 643 | 31 139 | 32 329 | 30 087 | 31 542 | 33 688 | 25 619 | 21 983 | 22 197 | 22 493 | 19 363 | 19 326 | 19 326 |
| TOTAL (A+B+C) | 4 354 749 | 4 116 585 | 4 290 157 | 4 269 880 | 4 262 454 | 4 276 911 | 4 469 695 | 4 543 495 | 4 637 682 | 4 851 649 | 4 918 905 | 5 024 003 | 5 305 819 | 5 678 853 | 5 832 286 | 5 833 107 |

Source: Banque Centrale du Congo.

Tableau IV.3

SITUATION DES INSTITUTIONS DE DEPOTS

(en millions de USD)

| | 2 015 | 2 016 | | | | | | | | | | | | 2 017 | | |
|--|-------------------------|------------------------|------------------------|---------------------|----------------------|--------------------|---------------------|------------------------|---------------------|--------------------------|------------------------|-------------------------|-------------------------|------------------------|------------------------|---------------------|
| | DECEMBRE ^(p) | JANVIER ^(p) | FEVRIER ^(p) | MARS ^(p) | AVRIL ^(p) | MAI ^(p) | JUIN ^(p) | JUILLET ^(p) | AOUT ^(p) | SEPTEMBRE ^(p) | OCTOBRE ^(p) | NOVEMBRE ^(p) | DECEMBRE ^(p) | JANVIER ^(p) | FEVRIER ^(p) | MARS ^(p) |
| 1. AVOIRS EXTERIEURS NETS (a-b) | 1 424,1 | 1 213,3 | 1 234,5 | 1 174,0 | 1 023,3 | 962,1 | 1 139,0 | 1 205,1 | 1 194,6 | 1 204,8 | 1 100,9 | 994,1 | 920,7 | 1 126,9 | 1 114,0 | 1 072,6 |
| a) Avoirs extérieurs | 2 860,5 | 2 662,0 | 2 800,1 | 2 766,5 | 2 552,8 | 2 479,8 | 2 681,2 | 2 622,9 | 2 594,5 | 2 586,9 | 2 360,0 | 2 318,3 | 2 244,4 | 2 417,6 | 2 402,4 | 2 310,1 |
| b) Engagements extérieurs | 1 436,4 | 1 448,7 | 1 565,6 | 1 592,4 | 1 529,4 | 1 517,7 | 1 542,2 | 1 417,9 | 1 399,9 | 1 382,1 | 1 259,2 | 1 324,2 | 1 323,7 | 1 290,6 | 1 288,4 | 1 237,5 |
| 2. AVOIRS INTERIEURS NETS (a+b+c) | 3 269,0 | 3 215,4 | 3 358,9 | 3 361,1 | 3 466,9 | 3 517,2 | 3 419,5 | 3 356,8 | 3 344,3 | 3 389,6 | 3 287,7 | 3 297,3 | 3 444,1 | 3 317,7 | 3 333,2 | 3 199,5 |
| a) Créances nettes sur l'Etat | -173,5 | -229,8 | -167,9 | -159,0 | -222,0 | -190,8 | -111,7 | -150,1 | -88,3 | 15,6 | 26,0 | 62,8 | 214,3 | 165,9 | 152,1 | 152,4 |
| b) Crédits à l'économie | 2 331,5 | 2 338,9 | 2 341,0 | 2 317,7 | 2 346,1 | 2 366,0 | 2 386,6 | 2 450,7 | 2 444,7 | 2 423,4 | 2 402,9 | 2 411,9 | 2 318,1 | 2 175,6 | 2 147,3 | 2 066,3 |
| c) Autres Postes Nets | 1 111,0 | 1 106,3 | 1 185,9 | 1 202,4 | 1 342,8 | 1 342,0 | 1 144,6 | 1 056,2 | 987,9 | 950,6 | 858,8 | 822,7 | 911,6 | 976,2 | 1 033,8 | 980,9 |
| MASSE MONETAIRE | 4 693,0 | 4 428,8 | 4 593,5 | 4 535,1 | 4 490,3 | 4 479,3 | 4 558,6 | 4 561,8 | 4 538,9 | 4 594,4 | 4 388,5 | 4 291,5 | 4 364,8 | 4 444,6 | 4 447,3 | 4 272,1 |
| - Monnaie | 1 426,7 | 1 311,8 | 1 432,2 | 1 410,8 | 1 392,4 | 1 428,1 | 1 464,6 | 1 436,3 | 1 407,4 | 1 456,7 | 1 366,5 | 1 293,2 | 1 384,2 | 1 296,2 | 1 288,4 | 1 238,1 |
| - Quasi - monnaie | 3 266,3 | 3 116,9 | 3 161,3 | 3 124,4 | 3 097,9 | 3 051,2 | 3 094,0 | 3 125,5 | 3 131,5 | 3 137,7 | 3 022,0 | 2 998,3 | 2 980,6 | 3 148,4 | 3 158,9 | 3 034,0 |

Source: Banque Centrale du Congo.

Taux de change USD/CDF.

(Il s'agit du cours comptable à fin période)

927,92 929,51 933,97 941,51 949,26 954,82 980,51 995,98 1 021,76 1 056,00 1 120,86 1 170,70 1 215,59 1 277,71 1 311,43 1 365,38

Tableau IV.4

BILAN ANALYTIQUE DE LA BANQUE CENTRALE
(en millions de CDF)

| | 2015 | 2016 | | | | | | | | | | | | 2017 | | |
|---|-------------------------|------------------------|------------------------|---------------------|----------------------|--------------------|---------------------|------------------------|---------------------|--------------------------|------------------------|-------------------------|-------------------------|------------------------|------------------------|---------------------|
| | DECEMBRE ^(p) | JANVIER ^(p) | FEVRIER ^(p) | MARS ^(p) | AVRIL ^(p) | MAI ^(p) | JUIN ^(p) | JUILLET ^(p) | AOUT ^(p) | SEPTEMBRE ^(p) | OCTOBRE ^(p) | NOVEMBRE ^(p) | DECEMBRE ^(p) | JANVIER ^(p) | FEVRIER ^(p) | MARS ^(p) |
| Avoirs Extérieurs Nets | 114 724 | 78 438 | -72 689 | -90 523 | -157 011 | -185 665 | -123 156 | -275 402 | -256 476 | -247 719 | -258 082 | -371 514 | -445 381 | -527 044 | -547 672 | -544 076 |
| <i>AEN (en millions de USD)</i> | 124 | 84 | -78 | -96 | -165 | -194 | -126 | -277 | -251 | -235 | -230 | -317 | -366 | -412 | -418 | -398 |
| Avoirs extérieurs | 1 141 734 | 1 102 965 | 1 124 445 | 1 117 279 | 886 750 | 856 140 | 934 542 | 795 700 | 831 538 | 871 342 | 819 524 | 806 665 | 760 114 | 744 690 | 752 950 | 756 546 |
| <i>Avoirs extérieurs (en millions de USD)</i> | 1 230 | 1 187 | 1 204 | 1 187 | 934 | 897 | 953 | 799 | 814 | 825 | 731 | 689 | 625 | 583 | 574 | 554 |
| Engagements extérieurs | 1 027 010 | 1 024 526 | 1 197 134 | 1 207 802 | 1 043 762 | 1 041 805 | 1 057 698 | 1 071 102 | 1 088 014 | 1 119 061 | 1 077 606 | 1 178 179 | 1 205 495 | 1 271 734 | 1 300 622 | 1 300 622 |
| Avoirs Intérieurs Nets | 1 148 921 | 1 205 173 | 1 351 464 | 1 348 081 | 1 359 204 | 1 451 190 | 1 439 719 | 1 582 647 | 1 650 166 | 1 734 556 | 1 715 039 | 1 803 816 | 2 063 220 | 2 066 618 | 2 150 443 | 2 199 992 |
| Crédit net à l'Etat | -46 052 | -76 102 | -20 589 | -26 411 | -67 213 | -28 135 | 43 216 | 51 116 | 114 064 | 208 564 | 227 009 | 223 085 | 407 382 | 370 662 | 372 837 | 381 369 |
| Créances sur les banques | 224 257 | 214 366 | 309 868 | 301 236 | 325 010 | 343 674 | 364 767 | 354 009 | 344 991 | 347 064 | 474 148 | 508 266 | 530 400 | 539 814 | 571 857 | 584 559 |
| Créances sur les Eses Publiques | 1 | 1 | 1 | 1 | 1 | 1 | 1 | 1 | 1 | 1 | 1 | 1 | 1 | 1 | 1 | 1 |
| Crédit à l'économie | 10 879 | 12 031 | 10 722 | 10 573 | 10 679 | 13 893 | 19 794 | 22 865 | 24 152 | 29 340 | 32 522 | 38 626 | 11 158 | 11 192 | 11 000 | 16 255 |
| Autres Postes nets | 959 836 | 1 054 877 | 1 051 462 | 1 062 682 | 1 090 729 | 1 121 758 | 1 011 942 | 1 154 657 | 1 166 958 | 1 149 587 | 981 360 | 1 033 839 | 1 114 278 | 1 144 950 | 1 194 747 | 1 217 808 |
| BASE MONETAIRE AU SENS LARGE | 1 263 645 | 1 283 611 | 1 278 774 | 1 257 558 | 1 202 193 | 1 265 525 | 1 316 564 | 1 307 245 | 1 393 690 | 1 486 837 | 1 456 957 | 1 432 302 | 1 617 838 | 1 539 573 | 1 602 771 | 1 655 916 |
| Base monétaire au sens strict | 1 258 212 | 1 277 702 | 1 273 222 | 1 251 485 | 1 195 865 | 1 259 580 | 1 310 443 | 1 300 999 | 1 387 570 | 1 480 881 | 1 450 891 | 1 425 562 | 1 611 268 | 1 532 464 | 1 594 600 | 1 647 821 |
| Circulation fiduciaire | 868 056 | 790 254 | 830 333 | 858 272 | 865 845 | 900 439 | 934 959 | 949 773 | 964 006 | 975 165 | 978 851 | 1 047 914 | 1 153 301 | 1 121 818 | 1 163 778 | 1 170 413 |
| Dépôts des banques | 371 406 | 470 838 | 430 563 | 384 498 | 324 817 | 354 370 | 370 723 | 345 576 | 418 845 | 500 276 | 466 417 | 372 633 | 438 835 | 396 132 | 420 726 | 473 051 |
| Autres dépôts | 18 749 | 16 610 | 12 326 | 8 715 | 5 202 | 4 770 | 4 760 | 5 650 | 4 720 | 5 441 | 5 622 | 5 015 | 19 132 | 14 514 | 10 096 | 4 357 |
| Dépôts en devises | 2 175 | 2 650 | 2 263 | 2 636 | 2 870 | 2 527 | 2 636 | 2 694 | 2 462 | 2 153 | 2 228 | 2 764 | 2 487 | 2 734 | 3 684 | 3 609 |
| Provisions pour importations | 3 258 | 3 259 | 3 289 | 3 437 | 3 458 | 3 418 | 3 486 | 3 552 | 3 658 | 3 803 | 3 838 | 3 976 | 4 084 | 4 376 | 4 487 | 4 487 |

Source: Banque Centrale du Congo.

Taux de change USD/CDF.

(Il s'agit du cours comptable à fin période)

927,92 929,51 933,97 941,51 949,26 954,82 980,51 995,98 1 021,76 1 056,00 1 120,86 1 170,70 1 215,59 1 277,71 1 311,43 1 365,38

Tableau IV.5

SITUATION NETTE DE LA BANQUE CENTRALE DU CONGO

(en millions de CDF)

| | 2 015 | 2 016 | | | | | | | | | | | | 2 017 | | |
|--|-------------------------|------------------------|------------------------|---------------------|----------------------|--------------------|---------------------|------------------------|---------------------|--------------------------|------------------------|-------------------------|-------------------------|------------------------|------------------------|---------------------|
| | DECEMBRE ^(p) | JANVIER ^(p) | FEVRIER ^(p) | MARS ^(p) | AVRIL ^(p) | MAI ^(p) | JUIN ^(p) | JUILLET ^(p) | AOUT ^(p) | SEPTEMBRE ^(p) | OCTOBRE ^(p) | NOVEMBRE ^(p) | DECEMBRE ^(p) | JANVIER ^(p) | FEVRIER ^(p) | MARS ^(p) |
| 1. AVOIRS EXTERIEURS NETS (a-b) | 114 724 | 78 438 | -72 689 | -90 523 | -157 011 | -185 665 | -123 156 | -275 402 | -256 476 | -247 719 | -258 082 | -371 514 | -445 381 | -527 044 | -547 672 | -544 076 |
| a) Avoirs extérieurs | 1 141 734 | 1 102 965 | 1 124 445 | 1 117 279 | 886 750 | 856 140 | 934 542 | 795 700 | 831 538 | 871 342 | 819 524 | 806 665 | 760 114 | 744 690 | 752 950 | 756 546 |
| b) Engagements extérieurs | 1 027 010 | 1 024 526 | 1 197 134 | 1 207 802 | 1 043 762 | 1 041 805 | 1 057 698 | 1 071 102 | 1 088 014 | 1 119 061 | 1 077 606 | 1 178 179 | 1 205 495 | 1 271 734 | 1 300 622 | 1 300 622 |
| 2. AVOIRS INTERIEURS NETS (a+b+c) | 1 148 921 | 1 205 173 | 1 351 464 | 1 348 081 | 1 359 204 | 1 451 190 | 1 439 719 | 1 582 647 | 1 650 166 | 1 734 556 | 1 715 039 | 1 803 816 | 2 063 220 | 2 066 618 | 2 150 443 | 2 199 992 |
| a) Créances nettes sur l'Etat | -46 052 | -76 102 | -20 589 | -26 411 | -67 213 | -28 135 | 43 216 | 51 116 | 114 064 | 208 564 | 227 009 | 223 085 | 407 382 | 370 662 | 372 837 | 381 369 |
| b) Crédits à l'économie | 235 137 | 226 398 | 320 590 | 311 810 | 335 689 | 357 567 | 384 562 | 376 875 | 369 144 | 376 404 | 506 671 | 546 893 | 541 559 | 551 006 | 582 859 | 600 815 |
| c) Autres Postes Nets | 959 836 | 1 054 877 | 1 051 462 | 1 062 682 | 1 090 729 | 1 121 758 | 1 011 942 | 1 154 657 | 1 166 958 | 1 149 587 | 981 360 | 1 033 839 | 1 114 278 | 1 144 950 | 1 194 747 | 1 217 808 |
| BASE MONETAIRE | 1 263 645 | 1 283 611 | 1 278 774 | 1 257 558 | 1 202 193 | 1 265 525 | 1 316 564 | 1 307 245 | 1 393 690 | 1 486 837 | 1 456 957 | 1 432 302 | 1 617 838 | 1 539 573 | 1 602 771 | 1 655 916 |
| - Base Monétaire(sens strict) | 1 258 212 | 1 277 702 | 1 273 222 | 1 251 485 | 1 195 865 | 1 259 580 | 1 310 443 | 1 300 999 | 1 387 570 | 1 480 881 | 1 450 891 | 1 425 562 | 1 611 268 | 1 532 464 | 1 594 600 | 1 647 821 |
| - Dépôts en devises & provisions | 5 434 | 5 909 | 5 553 | 6 073 | 6 328 | 5 945 | 6 121 | 6 246 | 6 120 | 5 956 | 6 066 | 6 740 | 6 570 | 7 109 | 8 170 | 8 095 |

Source: Banque Centrale du Congo.

Tableau IV. 6

SITUATION NETTE DES AUTRES INSTITUTIONS DE DEPOTS ⁽¹⁾

(en millions de CDF)

| | 2 015 | 2 016 | | | | | | | | | | | | 2 017 | | | |
|--|-------------------------|------------------------|------------------------|---------------------|----------------------|--------------------|---------------------|------------------------|---------------------|--------------------------|------------------------|-------------------------|-------------------------|------------------------|------------------------|---------------------|--|
| | DECEMBRE ^(p) | JANVIER ^(p) | FEVRIER ^(p) | MARS ^(p) | AVRIL ^(p) | MAI ^(p) | JUIN ^(p) | JUILLET ^(p) | AOÛT ^(p) | SEPTEMBRE ^(p) | OCTOBRE ^(p) | NOVEMBRE ^(p) | DECEMBRE ^(p) | JANVIER ^(p) | FEVRIER ^(p) | MARS ^(p) | |
| AVOIRS DES A.I.D | | | | | | | | | | | | | | | | | |
| 1. AVOIRS EXTERIEURS NETS (a-b) | 1 206 702 | 1 049 346 | 1 225 714 | 1 195 895 | 1 128 440 | 1 104 272 | 1 239 965 | 1 475 612 | 1 477 060 | 1 519 989 | 1 491 982 | 1 535 344 | 1 564 618 | 1 966 910 | 2 008 651 | 2 008 651 | |
| a) Avoirs extérieurs | 1 512 581 | 1 371 394 | 1 490 787 | 1 487 398 | 1 536 505 | 1 511 590 | 1 694 373 | 1 816 698 | 1 819 395 | 1 860 473 | 1 825 734 | 1 907 402 | 1 968 174 | 2 344 230 | 2 397 639 | 2 397 639 | |
| b) Engagements extérieurs | 305 880 | 322 048 | 265 073 | 291 503 | 408 065 | 407 318 | 454 408 | 341 086 | 342 335 | 340 484 | 333 751 | 372 058 | 403 556 | 377 320 | 388 988 | 388 988 | |
| 2. RESERVES (a+b) | 488 253 | 554 809 | 544 862 | 498 515 | 442 558 | 455 515 | 472 608 | 437 500 | 486 982 | 607 496 | 546 001 | 478 172 | 527 984 | 484 613 | 513 590 | 513 590 | |
| a) Encaisses | 86 189 | 100 640 | 98 260 | 99 258 | 92 842 | 108 331 | 95 654 | 101 428 | 105 644 | 104 786 | 99 472 | 95 857 | 81 124 | 97 762 | 112 915 | 112 915 | |
| b) Dépôts à la BCC | 402 065 | 454 170 | 446 603 | 399 257 | 349 716 | 347 185 | 376 954 | 336 072 | 381 337 | 502 710 | 446 529 | 382 315 | 446 860 | 386 850 | 400 675 | 400 675 | |
| 3. AVOIRS INTERIEURS NETS(a+b) | 1 879 015 | 1 817 492 | 1 912 925 | 1 922 318 | 1 933 719 | 1 923 375 | 1 994 854 | 1 979 213 | 2 005 977 | 2 035 984 | 2 206 516 | 2 294 236 | 2 360 898 | 2 433 942 | 2 510 140 | 2 510 140 | |
| a) Crédits Intérieurs | 2 037 626 | 2 024 551 | 2 039 438 | 2 048 228 | 2 072 884 | 2 091 167 | 2 167 568 | 2 217 394 | 2 269 478 | 2 337 679 | 2 462 923 | 2 635 376 | 2 659 887 | 2 609 873 | 2 631 648 | 2 631 648 | |
| b) Autres Postes Nets | -158 611 | -207 059 | -126 514 | -125 910 | -139 165 | -167 792 | -172 714 | -238 181 | -263 501 | -301 695 | -256 407 | -341 139 | -298 989 | -175 931 | -121 508 | -121 508 | |
| Avoirs = Engagements | 3 573 970 | 3 421 647 | 3 683 501 | 3 616 728 | 3 504 717 | 3 483 162 | 3 707 427 | 3 892 325 | 3 970 019 | 4 163 469 | 4 244 500 | 4 307 753 | 4 453 500 | 4 885 465 | 5 032 381 | 5 032 381 | |
| ENGAGEMENTS DES A.I.D (1+2+3) | | | | | | | | | | | | | | | | | |
| 1. DEPOTS (a+b) | 3 536 024 | 3 395 768 | 3 490 817 | 3 464 436 | 3 446 781 | 3 441 758 | 3 589 420 | 3 651 712 | 3 734 793 | 3 944 255 | 4 005 854 | 4 037 993 | 4 185 446 | 4 613 812 | 4 743 831 | 4 743 831 | |
| a) Dépôts en Monnaie Nationale | 596 019 | 586 832 | 662 847 | 640 091 | 623 868 | 636 955 | 662 470 | 611 608 | 639 466 | 727 355 | 711 857 | 620 765 | 651 218 | 683 479 | 670 852 | 670 852 | |
| - à vue | 523 244 | 513 142 | 593 199 | 560 539 | 543 510 | 566 678 | 591 955 | 576 525 | 574 949 | 662 452 | 646 680 | 556 880 | 591 367 | 617 585 | 628 640 | 628 640 | |
| - à terme | 72 775 | 73 690 | 69 648 | 79 552 | 80 358 | 70 277 | 70 515 | 35 083 | 64 517 | 64 903 | 65 176 | 63 885 | 59 851 | 65 894 | 42 212 | 42 212 | |
| b) Dépôts en Monnaies Etrangères | 2 940 005 | 2 808 935 | 2 827 971 | 2 824 344 | 2 822 913 | 2 804 803 | 2 926 950 | 3 040 104 | 3 095 327 | 3 216 900 | 3 293 997 | 3 417 228 | 3 534 228 | 3 930 333 | 4 072 979 | 4 072 979 | |
| - à vue | 2 023 586 | 1 906 705 | 1 893 015 | 1 858 526 | 1 900 429 | 1 906 749 | 1 990 397 | 2 102 551 | 2 159 556 | 2 199 153 | 2 197 294 | 2 276 467 | 2 338 324 | 2 705 369 | 2 804 163 | 2 804 163 | |
| - à terme | 916 419 | 902 231 | 934 956 | 965 818 | 922 483 | 898 054 | 936 553 | 937 553 | 935 771 | 1 017 747 | 1 096 703 | 1 140 761 | 1 195 904 | 1 224 963 | 1 268 816 | 1 268 816 | |
| 2. Crédit de la BCC | 25 272 | 17 195 | 143 296 | 120 650 | 26 797 | 9 075 | 87 919 | 209 071 | 201 537 | 193 595 | 216 662 | 247 563 | 245 560 | 252 290 | 269 224 | 269 224 | |
| 3. Provisions pour Importations | 12 675 | 8 684 | 49 388 | 31 643 | 31 139 | 32 329 | 30 087 | 31 542 | 33 688 | 25 619 | 21 983 | 22 197 | 22 493 | 19 363 | 19 326 | 19 326 | |

Source: Banque Centrale du Congo.

(1) Il s'agit essentiellement des banques commerciales.

Tableau IV.7

VENTILATION DES EMISSIONS MONETAIRES PAR COUPURE

(en milliers de CDF)

| BILLETS | 2 015 | | 2 016 | | | | | | | | | | 2 017 | | | |
|--------------|----------------------|----------------------|----------------------|----------------------|----------------------|----------------------|----------------------|----------------------|----------------------|----------------------|----------------------|----------------------|----------------------|----------------------|----------------------|----------------------|
| | DÉCEMBRE | JANVIER | FÉVRIER | MARS | AVRIL | MAI | JUIN | JUILLET | AOÛT | SEPTEMBRE | OCTOBRE | NOVEMBRE | DÉCEMBRE | JANVIER | FÉVRIER | MARS |
| 20 000 FC | 114 800 000,00 | 114 800 000,00 | 119 600 000,00 | 122 000 000,00 | 128 400 000,00 | 128 800 000,00 | 132 000 000,00 | 134 000 000,00 | 141 200 000,00 | 144 400 000,00 | 157 600 000,00 | 172 000 000,00 | 178 000 000,00 | 182 000 000,00 | 199 600 000,00 | 201 600 000,00 |
| 10 000 FC | 146 600 000,00 | 146 600 000,00 | 152 100 000,00 | 155 600 000,00 | 163 100 000,00 | 163 600 000,00 | 170 100 000,00 | 172 600 000,00 | 183 100 000,00 | 187 100 000,00 | 201 600 000,00 | 219 100 000,00 | 226 100 000,00 | 231 100 000,00 | 250 600 000,00 | 253 600 000,00 |
| 5 000 FC | 162 150 000,00 | 162 150 000,00 | 169 150 000,00 | 172 900 000,00 | 180 650 000,00 | 181 150 000,00 | 188 650 000,00 | 193 150 000,00 | 202 400 000,00 | 208 650 000,00 | 225 650 000,00 | 247 650 000,00 | 255 650 000,00 | 262 150 000,00 | 279 150 000,00 | 279 150 000,00 |
| 1 000 FC | 246 970 000,00 | 246 970 000,00 | 259 870 000,00 | 266 570 000,00 | 282 970 000,00 | 285 110 000,00 | 298 450 000,00 | 301 450 000,00 | 317 750 000,00 | 325 450 000,00 | 345 450 000,00 | 371 350 000,00 | 380 850 000,00 | 390 050 000,00 | 412 500 000,00 | 429 600 000,00 |
| 500 FC | 797 036 108,80 | 797 036 108,80 | 806 286 108,80 | 807 136 108,80 | 810 736 108,80 | 811 036 108,80 | 814 036 108,80 | 814 286 108,80 | 818 386 108,80 | 819 456 108,80 | 821 156 108,80 | 823 256 108,80 | 823 256 108,80 | 823 256 108,80 | 824 456 108,80 | 824 456 108,80 |
| 200 FC | 127 256 790,20 | 127 256 790,20 | 128 436 790,20 | 129 536 790,20 | 130 826 790,20 | 131 076 790,20 | 131 826 790,20 | 132 126 790,20 | 132 956 790,20 | 134 066 790,20 | 136 206 790,20 | 139 906 790,20 | 140 906 790,20 | 142 266 790,20 | 144 666 790,20 | 144 666 790,20 |
| 100 FC | 118 816 916,70 | 118 816 916,70 | 119 446 916,70 | 120 046 916,70 | 120 476 916,70 | 120 656 916,70 | 120 916 916,70 | 121 066 916,70 | 121 506 916,70 | 121 926 916,70 | 122 426 916,70 | 123 096 916,70 | 123 096 916,70 | 123 176 916,70 | 123 256 916,70 | 123 256 916,70 |
| 50 FC | 50 472 520,98 | 50 472 520,98 | 50 842 520,98 | 51 226 520,98 | 51 548 520,98 | 51 728 520,98 | 51 978 520,98 | 52 078 520,98 | 52 408 520,98 | 52 658 520,98 | 52 958 520,98 | 53 338 520,98 | 53 338 520,98 | 53 399 520,98 | 53 639 520,98 | 53 720 000,98 |
| 20 FC | 5 758 510 | 5 758 510 | 5 758 510 | 5 758 510 | 5 758 510 | 5 758 510 | 5 758 510 | 5 758 510 | 5 758 510 | 5 758 510 | 5 758 510 | 5 758 510 | 5 758 510 | 5 758 510 | 5 758 510 | 5 758 510 |
| 10 FC | 2 143 081 | 2 143 081 | 2 143 081 | 2 143 081 | 2 143 081 | 2 143 081 | 2 143 081 | 2 143 081 | 2 143 081 | 2 143 081 | 2 143 081 | 2 143 081 | 2 143 081 | 2 143 081 | 2 143 081 | 2 143 081 |
| 5 FC | 370 652 | 370 652 | 370 652 | 370 652 | 370 652 | 370 652 | 370 652 | 370 652 | 370 652 | 370 652 | 370 652 | 370 652 | 370 652 | 370 652 | 370 652 | 370 652 |
| 1 FC | 41 122 | 41 122 | 41 122 | 41 122 | 41 122 | 41 122 | 41 122 | 41 122 | 41 122 | 41 122 | 41 122 | 41 122 | 41 122 | 41 122 | 41 122 | 41 122 |
| 50 CC | 49 352 | 49 352 | 49 352 | 49 352 | 49 352 | 49 352 | 49 352 | 49 352 | 49 352 | 49 352 | 49 352 | 49 352 | 49 352 | 49 352 | 49 352 | 49 352 |
| 20 CC | 14 967 | 14 967 | 14 967 | 14 967 | 14 967 | 14 967 | 14 967 | 14 967 | 14 967 | 14 967 | 14 967 | 14 967 | 14 967 | 14 967 | 14 967 | 14 967 |
| 10 CC | 8 266 | 8 266 | 8 266 | 8 266 | 8 266 | 8 266 | 8 266 | 8 266 | 8 266 | 8 266 | 8 266 | 8 266 | 8 266 | 8 266 | 8 266 | 8 266 |
| 5 CC | 3 015 | 3 015 | 3 015 | 3 015 | 3 015 | 3 015 | 3 015 | 3 015 | 3 015 | 3 015 | 3 015 | 3 015 | 3 015 | 3 015 | 3 015 | 3 015 |
| 1 CC | 150 | 150 | 150 | 150 | 150 | 150 | 150 | 150 | 150 | 150 | 150 | 150 | 150 | 150 | 150 | 150 |
| Total | 1 772 491 451 | 1 772 491 451 | 1 814 121 451 | 1 833 405 451 | 1 877 097 451 | 1 881 547 451 | 1 916 347 451 | 1 929 147 451 | 1 978 097 451 | 2 002 097 451 | 2 071 437 451 | 2 158 087 451 | 2 189 587 451 | 2 215 788 451 | 2 296 258 451 | 2 318 438 931 |

Source: Banque Centrale du Congo.

Tableau IV.8

VENTILATION DES EMISSIONS MONETAIRES EN VOLUME
(en millions des billets)

| BILLETS | 2 016 | | | | | | | | | | | | 2 017 | | |
|--------------|---------|---------|--------|--------|-------|--------|---------|--------|-----------|---------|----------|----------|---------|---------|--------|
| | JANVIER | FÉVRIER | MARS | AVRIL | MAI | JUIN | JUILLET | AOÛT | SEPTEMBRE | OCTOBRE | NOVEMBRE | DÉCEMBRE | JANVIER | FÉVRIER | MARS |
| 20 000 FC | - | 240 | 120 | 320 | 20 | 160 | 100 | 360 | 160 | 660 | 720 | 300 | 200 | 880 | 100 |
| 10 000 FC | - | 550 | 350 | 750 | 50 | 650 | 250 | 1 050 | 400 | 1 450 | 1 750 | 700 | 500 | 1 950 | 300 |
| 5 000 FC | - | 1 400 | 750 | 1 550 | 100 | 1 500 | 900 | 1 850 | 1 250 | 3 400 | 4 400 | 1 600 | 1 300 | 3 400 | - |
| 1 000 FC | - | 12 900 | 6 700 | 16 400 | 2 140 | 13 340 | 3 000 | 16 300 | 7 700 | 20 000 | 25 900 | 9 500 | 9 200 | 22 450 | 17 100 |
| 500 FC | - | 18 500 | 1 700 | 7 200 | 600 | 6 000 | 500 | 8 200 | 2 140 | 3 400 | 4 200 | - | - | 2 400 | - |
| 200 FC | - | 5 900 | 5 500 | 6 450 | 1 250 | 3 750 | 1 500 | 4 150 | 5 550 | 10 700 | 18 500 | 5 000 | 6 800 | 12 000 | - |
| 100 FC | - | 6 300 | 6 000 | 4 300 | 1 800 | 2 600 | 1 500 | 4 400 | 4 200 | 5 000 | 6 700 | - | 800 | 800 | - |
| 50 FC | - | 7 400 | 7 680 | 6 440 | 3 600 | 5 000 | 2 000 | 6 600 | 5 000 | 6 000 | 7 600 | - | 1 220 | 4 800 | 1 610 |
| 20 FC | - | - | - | - | - | - | - | - | - | - | - | - | - | - | - |
| 10 FC | - | - | - | - | - | - | - | - | - | - | - | - | - | - | - |
| 5 FC | - | - | - | - | - | - | - | - | - | - | - | - | - | - | - |
| 1 FC | - | - | - | - | - | - | - | - | - | - | - | - | - | - | - |
| 50 CC | - | - | - | - | - | - | - | - | - | - | - | - | - | - | - |
| 20 CC | - | - | - | - | - | - | - | - | - | - | - | - | - | - | - |
| 10 CC | - | - | - | - | - | - | - | - | - | - | - | - | - | - | - |
| 5 CC | - | - | - | - | - | - | - | - | - | - | - | - | - | - | - |
| 1 CC | - | - | - | - | - | - | - | - | - | - | - | - | - | - | - |
| TOTAL | - | 53 190 | 28 800 | 43 410 | 9 560 | 33 000 | 9 750 | 42 910 | 26 400 | 50 610 | 69 770 | 17 100 | 20 020 | 48 680 | 19 110 |

Source: Banque Centrale du Congo.

Tableau IV.9

ORIGINE DES VARIATIONS MENSUELLES DE LA MASSE MONETAIRE
(en millions de CDF)

| | 2 016 | | | | | | | | | | | | 2 017 | | | |
|---|-----------|------------------------|------------------------|---------------------|----------------------|--------------------|---------------------|------------------------|---------------------|--------------------------|------------------------|-------------------------|-------------------------|------------------------|------------------------|---------------------|
| | 2 015 | JANVIER ^(p) | FEVRIER ^(p) | MARS ^(p) | AVRIL ^(p) | MAI ^(p) | JUIN ^(p) | JUILLET ^(p) | AOUT ^(p) | SEPTEMBRE ^(p) | OCTOBRE ^(p) | NOVEMBRE ^(p) | DECEMBRE ^(p) | JANVIER ^(p) | FEVRIER ^(p) | MARS ^(p) |
| Variations de la masse monétaire | + 136 489 | - 238 164 | + 173 572 | - 20 277 | - 7 426 | + 14 457 | + 192 784 | + 73 800 | + 94 188 | + 213 966 | + 67 256 | + 105 098 | + 281 816 | + 373 034 | + 153 433 | + 820 |
| 1. Monnaie fiduciaire | + 87 241 | - 104 494 | + 118 231 | - 9 330 | - 6 553 | + 41 841 | + 72 464 | - 5 501 | + 7 511 | + 100 240 | - 6 589 | - 17 729 | + 168 723 | - 26 521 | + 33 444 | + 896 |
| 2. Monnaie scripturale | + 49 248 | - 133 670 | + 55 340 | - 10 947 | - 874 | - 27 384 | + 120 319 | + 79 301 | + 86 677 | + 113 726 | + 73 846 | + 122 827 | + 113 093 | + 399 556 | + 119 989 | - 75 |
| Origines des variations | + 136 489 | - 238 164 | + 173 572 | - 20 277 | - 7 426 | + 14 457 | + 192 783 | + 73 801 | + 94 188 | + 213 966 | + 67 256 | + 105 098 | + 281 816 | + 373 034 | + 153 433 | + 820 |
| 1. Avoirs extérieurs nets | - 140 654 | - 193 641 | + 25 240 | - 47 653 | - 133 944 | - 52 821 | + 198 202 | + 83 401 | + 20 374 | + 51 686 | - 38 369 | - 70 070 | - 44 594 | + 320 629 | + 21 113 | + 3 596 |
| 2. Avoirs intérieurs nets | + 277 143 | - 44 523 | + 148 331 | + 27 376 | + 126 518 | + 67 278 | - 5 418 | - 9 600 | + 73 814 | + 162 280 | + 105 625 | + 175 167 | + 326 411 | + 52 405 | + 132 320 | - 2 775 |
| - Créances nettes sur l'Etat | + 194 463 | - 52 636 | + 56 729 | + 7 153 | - 60 987 | + 28 538 | + 72 674 | - 39 988 | + 59 247 | + 106 646 | + 12 733 | + 44 336 | + 187 034 | - 48 571 | - 12 451 | + 8 532 |
| - Crédits à l'économie | + 28 158 | + 10 663 | + 12 362 | - 4 334 | + 44 946 | + 32 037 | + 80 980 | + 100 785 | + 57 072 | + 61 243 | + 134 137 | + 130 298 | - 5 693 | - 38 131 | + 36 210 | + 5 255 |
| - Autres Postes Nets | + 54 522 | - 2 550 | + 79 240 | + 24 556 | + 142 559 | + 6 703 | - 159 072 | - 70 397 | - 42 505 | - 5 609 | - 41 245 | + 533 | + 145 070 | + 139 107 | + 108 560 | - 16 562 |

Source: Banque Centrale du Congo.

Tableau IV.10

ORIGINE DES VARIATIONS MENSUELLES DE LA MASSE MONETAIRE

(en pourcentage)

| | 2 015 | 2 016 | | | | | | | | | | | | 2 017 | | |
|---|-------------------------|------------------------|------------------------|---------------------|----------------------|--------------------|---------------------|------------------------|---------------------|--------------------------|------------------------|-------------------------|-------------------------|------------------------|------------------------|---------------------|
| | DECEMBRE ^(p) | JANVIER ^(p) | FEVRIER ^(p) | MARS ^(p) | AVRIL ^(p) | MAI ^(p) | JUIN ^(p) | JUILLET ^(p) | AOUT ^(p) | SEPTEMBRE ^(p) | OCTOBRE ^(p) | NOVEMBRE ^(p) | DECEMBRE ^(p) | JANVIER ^(p) | FEVRIER ^(p) | MARS ^(p) |
| Variations de la masse monétaire | 100 | 100 | 100 | 100 | 100 | 100 | 100 | 100 | 100 | 100 | 100 | 100 | 100 | 100 | 100 | 100 |
| - Monnaie fiduciaire | +63,9 | +43,9 | +68,1 | +46,0 | +88,2 | +289,4 | +37,6 | -7,5 | +8,0 | +46,8 | -9,8 | -16,9 | +59,9 | -7,1 | +21,8 | +109,1 |
| - Monnaie scripturale | +36,1 | +56,1 | +31,9 | +54,0 | +11,8 | -189,4 | +62,4 | +107,5 | +92,0 | +53,2 | +109,8 | +116,9 | +40,1 | +107,1 | +78,2 | -9,1 |
| Origine des variations | +100 | +100 | +100 | +100 | +100 | +100 | +100 | +100 | +100 | +100 | +100 | +100 | +100 | +100 | +100 | +100 |
| 1. Avoirs extérieurs nets | -103,1 | 81,3 | 14,5 | 235,0 | 1803,7 | -365,4 | 102,8 | 113,0 | 21,6 | 24,2 | -57,1 | -66,7 | -15,8 | 86,0 | 13,8 | 438,3 |
| 2. Avoirs intérieurs nets | +203,1 | +18,7 | +85,5 | -135,0 | -1 703,7 | +465,4 | -2,8 | -13,0 | +78,4 | +75,8 | +157,1 | +166,7 | +115,8 | +14,0 | +86,2 | -338,3 |
| - Créances nettes sur l'Etat | +142,5 | +22,1 | +32,7 | -35,3 | +821,3 | +197,4 | +37,7 | -54,2 | +62,9 | +49,8 | +18,9 | +42,2 | +66,4 | -13,0 | -8,1 | +1 039,9 |
| - Crédits à l'économie | +20,6 | -4,5 | +7,1 | +21,4 | -605,2 | +221,6 | +42,0 | +136,6 | +60,6 | +28,6 | +199,4 | +124,0 | -2,0 | -10,2 | +23,6 | +640,4 |
| - Autres Postes Nets | 39,9 | 1,1 | 45,7 | -121,1 | -1919,7 | 46,4 | -82,5 | -95,4 | -45,1 | -2,6 | -61,3 | 0,5 | 51,5 | 37,3 | 70,8 | -2018,6 |

Source: Banque Centrale du Congo.

Tableau IV.11

SITUATION DES AVOIRS EXTERIEURS NETS DES ORGANISMES MONETAIRES
(en millions de CDF)

| | 2 015 | 2 016 | | | | | | | | | | | | 2 017 | | |
|--|-------------------------|------------------------|------------------------|---------------------|----------------------|--------------------|---------------------|------------------------|---------------------|--------------------------|------------------------|-------------------------|-------------------------|------------------------|------------------------|---------------------|
| | DECEMBRE ^(p) | JANVIER ^(p) | FEVRIER ^(p) | MARS ^(p) | AVRIL ^(p) | MAI ^(p) | JUIN ^(p) | JUILLET ^(p) | AOUT ^(p) | SEPTEMBRE ^(p) | OCTOBRE ^(p) | NOVEMBRE ^(p) | DECEMBRE ^(p) | JANVIER ^(p) | FEVRIER ^(p) | MARS ^(p) |
| A. Avoirs extérieurs bruts (a+b) | 2 650 883 | 2 474 359 | 2 615 232 | 2 604 678 | 2 423 255 | 2 367 731 | 2 628 915 | 2 612 398 | 2 650 933 | 2 731 814 | 2 645 258 | 2 714 068 | 2 728 287 | 3 088 920 | 3 150 588 | 3 154 184 |
| a) Banque Centrale du Congo | 1 138 302 | 1 102 965 | 1 124 445 | 1 117 279 | 886 750 | 856 140 | 934 542 | 795 700 | 831 538 | 871 342 | 819 524 | 806 665 | 760 114 | 744 690 | 752 950 | 756 546 |
| 1. Avoirs en DTS | 417 580 | 416 567 | 586 519 | 578 832 | 410 498 | 409 892 | 412 033 | 361 841 | 358 173 | 363 662 | 268 315 | 273 497 | 273 647 | 282 067 | 288 474 | 288 474 |
| 2. Avoirs en devises | 720 722 | 686 397 | 537 926 | 538 447 | 476 252 | 446 248 | 522 510 | 433 859 | 473 365 | 507 680 | 551 209 | 533 169 | 486 467 | 462 623 | 464 475 | 468 071 |
| b) Autres Institutions de Dépôts | 1 512 581 | 1 371 394 | 1 490 787 | 1 487 398 | 1 536 505 | 1 511 590 | 1 694 373 | 1 816 698 | 1 819 395 | 1 860 473 | 1 825 734 | 1 907 402 | 1 968 174 | 2 344 230 | 2 397 639 | 2 397 639 |
| B. Engagements extérieurs (a+b) | 1 332 889 | 1 346 574 | 1 462 207 | 1 499 305 | 1 451 827 | 1 449 123 | 1 512 107 | 1 412 188 | 1 430 350 | 1 459 545 | 1 411 358 | 1 550 237 | 1 609 051 | 1 649 054 | 1 689 610 | 1 689 610 |
| a) Banque Centrale du Congo | 1 027 010 | 1 024 526 | 1 197 134 | 1 207 802 | 1 043 762 | 1 041 805 | 1 057 698 | 1 071 102 | 1 088 014 | 1 119 061 | 1 077 606 | 1 178 179 | 1 205 495 | 1 271 734 | 1 300 622 | 1 300 622 |
| 1. FEC ⁽¹⁾ | 362 067 | 361 189 | 357 513 | 348 482 | 352 697 | 352 202 | 353 113 | 357 588 | 353 835 | 359 173 | 354 199 | 363 655 | 366 512 | 380 695 | 389 344 | 389 344 |
| 2. Autres engagements | 7 523 | 7 511 | 6 491 | 6 104 | 6 172 | 5 626 | 5 737 | 5 810 | 5 975 | 6 181 | -46 895 | 6 635 | 6 835 | 7 249 | 7 412 | 7 412 |
| 3. FMI Allocations DTS | 657 421 | 655 826 | 660 776 | 676 707 | 684 893 | 683 978 | 698 848 | 707 705 | 728 204 | 753 707 | 770 303 | 807 889 | 832 148 | 883 790 | 903 867 | 903 867 |
| 4. FMI, emprunt quote part | 0 | 0 | 172 354 | 176 510 | 0 | 0 | 0 | 0 | 0 | 0 | 0 | 0 | 0 | 0 | 0 | 0 |
| b) Autres Institutions de Dépôts | 305 880 | 322 048 | 265 073 | 291 503 | 408 065 | 407 318 | 454 408 | 341 086 | 342 335 | 340 484 | 333 751 | 372 058 | 403 556 | 377 320 | 388 988 | 388 988 |
| C. Avoirs extérieurs nets (A - B) | 1 321 426 | 1 127 784 | 1 153 025 | 1 105 372 | 971 428 | 918 607 | 1 116 809 | 1 200 210 | 1 220 583 | 1 272 270 | 1 233 900 | 1 163 831 | 1 119 236 | 1 439 866 | 1 460 979 | 1 464 575 |
| a) Banque Centrale du Congo | 114 724 | 78 438 | -72 689 | -90 523 | -157 011 | -185 665 | -123 156 | -275 402 | -256 476 | -247 719 | -258 082 | -371 514 | -445 381 | -527 044 | -547 672 | -544 076 |
| b) Autres Institutions de Dépôts | 1 206 702 | 1 049 346 | 1 225 714 | 1 195 895 | 1 128 440 | 1 104 272 | 1 239 965 | 1 475 612 | 1 477 060 | 1 519 989 | 1 491 982 | 1 535 344 | 1 564 618 | 1 966 910 | 2 008 651 | 2 008 651 |

Source: Banque Centrale du Congo.

(1) Facilité Elargie pour le Cr dit.

Tableau IV.12

AVOIRS EXTERIEURS NETS DE LA BANQUE CENTRALE DU CONGO
(en millions de CDF)

| | 2 015 | 2 016 | | | | | | | | | | | | 2 017 | | |
|--|-------------------------|------------------------|------------------------|---------------------|----------------------|--------------------|---------------------|------------------------|---------------------|--------------------------|------------------------|-------------------------|-------------------------|------------------------|------------------------|---------------------|
| | DECEMBRE ^(p) | JANVIER ^(p) | FEVRIER ^(p) | MARS ^(p) | AVRIL ^(p) | MAI ^(p) | JUIN ^(p) | JUILLET ^(p) | AOUT ^(p) | SEPTEMBRE ^(p) | OCTOBRE ^(p) | NOVEMBRE ^(p) | DECEMBRE ^(p) | JANVIER ^(p) | FEVRIER ^(p) | MARS ^(p) |
| 1. AVOIRS EXTERIEURS BRUTS | 1 138 302 | 1 102 965 | 1 124 445 | 1 117 279 | 886 750 | 856 140 | 934 542 | 795 700 | 831 538 | 871 342 | 819 524 | 806 665 | 760 114 | 744 690 | 752 950 | 756 546 |
| AVOIRS EN DTS | 417 580 | 416 567 | 586 519 | 578 832 | 410 498 | 409 892 | 412 033 | 361 841 | 358 173 | 363 662 | 268 315 | 273 497 | 273 647 | 282 067 | 288 474 | 288 474 |
| AVOIRS EN DEVICES | 720 722 | 686 397 | 537 926 | 538 447 | 476 252 | 446 248 | 522 510 | 433 859 | 473 365 | 507 680 | 551 209 | 533 169 | 486 467 | 462 623 | 464 475 | 468 071 |
| 2. ENGAGEMENTS EXTERIEURS BRUTS | 1 027 010 | 1 024 526 | 1 197 134 | 1 207 802 | 1 043 762 | 1 041 805 | 1 057 698 | 1 071 102 | 1 088 014 | 1 119 061 | 1 077 606 | 1 178 179 | 1 205 495 | 1 271 734 | 1 300 622 | 1 300 622 |
| a) FEC ⁽¹⁾ | 362 067 | 361 189 | 357 513 | 348 482 | 352 697 | 352 202 | 353 113 | 357 588 | 353 835 | 359 173 | 354 199 | 363 655 | 366 512 | 380 695 | 389 344 | 389 344 |
| b) Autres engagements | 7 523 | 7 511 | 6 491 | 6 104 | 6 172 | 5 626 | 5 737 | 5 810 | 5 975 | 6 181 | -46 895 | 6 635 | 6 835 | 7 249 | 7 412 | 7 412 |
| c) FMI allocations DTS | 657 421 | 655 826 | 660 776 | 676 707 | 684 893 | 683 978 | 698 848 | 707 705 | 728 204 | 753 707 | 770 303 | 807 889 | 832 148 | 883 790 | 903 867 | 903 867 |
| d) FMI emprunt quote part | | | 172 354 | 176 510 | 0 | 0 | 0 | 0 | 0 | 0 | 0 | 0 | 0 | 0 | 0 | 0 |
| 3. AVOIRS EXTERIEURS NETS (1-2) | 114 724 | 78 438 | -72 689 | -90 523 | -157 011 | -185 665 | -123 156 | -275 402 | -256 476 | -247 719 | -258 082 | -371 514 | -445 381 | -527 044 | -547 672 | -544 076 |

Source: Banque Centrale du Congo.

(1) Facilité Elargie pour le Cr dit.

Tableau IV.13

AVOIRS EXTERIEURS NETS DE LA BANQUE CENTRALE DU CONGO
(en millions de USD)

| | 2 015 | 2 016 | | | | | | | | | | | | 2 017 | | |
|--|-------------------------|------------------------|------------------------|---------------------|----------------------|--------------------|---------------------|------------------------|---------------------|--------------------------|------------------------|-------------------------|-------------------------|------------------------|------------------------|---------------------|
| | DECEMBRE ^(p) | JANVIER ^(p) | FEVRIER ^(p) | MARS ^(p) | AVRIL ^(p) | MAI ^(p) | JUIN ^(p) | JUILLET ^(p) | AOUT ^(p) | SEPTEMBRE ^(p) | OCTOBRE ^(p) | NOVEMBRE ^(p) | DECEMBRE ^(p) | JANVIER ^(p) | FEVRIER ^(p) | MARS ^(p) |
| 1. AVOIRS EXTERIEURS BRUTS | 1 227 | 1 187 | 1 204 | 1 187 | 934 | 897 | 953 | 799 | 814 | 825 | 731 | 689 | 625 | 583 | 574 | 554 |
| AVOIRS EN DTS | 450 | 448 | 628 | 615 | 432 | 429 | 420 | 363 | 351 | 344 | 239 | 234 | 225 | 221 | 220 | 211 |
| AVOIRS EN DEVISES | 777 | 738 | 576 | 572 | 502 | 467 | 533 | 436 | 463 | 481 | 492 | 455 | 400 | 362 | 354 | 343 |
| 2. ENGAGEMENTS EXTERIEURS BRUTS | 1 107 | 1 102 | 1 282 | 1 283 | 1 100 | 1 091 | 1 079 | 1 075 | 1 065 | 1 060 | 961 | 1 006 | 992 | 995 | 992 | 953 |
| a) FEC ⁽¹⁾ | 390 | 389 | 383 | 370 | 372 | 369 | 360 | 359 | 346 | 340 | 316 | 311 | 302 | 298 | 297 | 285 |
| b) Autres engagements | 8 | 8 | 7 | 6 | 7 | 6 | 6 | 6 | 6 | 6 | -42 | 6 | 6 | 6 | 6 | 5 |
| c) FMI allocations DTS | 708 | 706 | 707 | 719 | 721 | 716 | 713 | 711 | 713 | 714 | 687 | 690 | 685 | 692 | 689 | 662 |
| d) FMI emprunt quote part | | | 185 | 187 | 0 | 0 | 0 | 0 | 0 | 0 | 0 | 0 | 0 | 0 | 0 | 0 |
| 3. AVOIRS EXTERIEURS NETS | 120 | 84 | -78 | -96 | -165 | -194 | -126 | -277 | -251 | -235 | -230 | -317 | -366 | -412 | -418 | -398 |

Taux de change (cours comptable fin période)

927,92

929,51

933,97

941,51

949,26

954,82

980,51

995,98

1 021,76

1 056,00

1 120,86

1 170,70

1 215,59

1 277,71

1 311,43

1 365,38

Source: Banque Centrale du Congo.

(1) Facilité Elargie pour le Crédit.

Tableau IV.14

VOLUME DES TRANSACTIONS AUX GUICHETS DE REFINANCEMENT

(en millions de CDF)

| PERIODES | Facilités permanentes ⁽¹⁾ | Prêts à court terme ⁽²⁾ |
|-------------|--------------------------------------|------------------------------------|
| 2010 | 259 112 | 570 945 |
| 2011 | 534 670 | 98 497 |
| 2012 | 65 926 | 0 |
| 2013 | 53 918 | 0 |
| 2014 | 4 719 801 | 0 |
| Mars | 101 500 | - |
| Avril | 238 850 | - |
| Mai | 275 500 | - |
| Juin | 120 000 | - |
| Juillet | 519 300 | - |
| Août | 543 600 | - |
| Septembre | 937 050 | - |
| Octobre | 786 501 | - |
| Novembre | 433 700 | - |
| Décembre | 657 500 | - |
| 2015 | 9 804 894 | 13 233 |
| Janvier | 383 040 | - |
| Février | 141 640 | - |
| Mars | 415 000 | - |
| Avril | 479 000 | - |
| Mai | 835 450 | - |
| Juin | 773 500 | - |
| Juillet | 1 226 858 | - |
| Août | 1 201 533 | - |
| Septembre | 1 243 113 | - |
| Octobre | 1 281 186 | - |
| Novembre | 988 773 | - |
| Décembre | 835 800 | 13 233 |
| 2016 | 1 852 760 | 551 056 |
| Janvier | 716 400 | 52 930 |
| Février | 835 800 | 35 313 |
| Mars | 279 560 | 35 313 |
| Avril | - | 195 000 |
| Mai | - | 230 000 |
| Juin | 6 000 | 2 500 |
| Juillet | - | - |
| Août | - | - |
| Septembre | - | - |
| Octobre | - | - |
| Novembre | - | - |
| Décembre | 15 000 | - |
| 2017 | 326 200 | |
| Janvier | 217 800 | |
| Février | 108 400 | |
| Mars | - | |

(1) Le marché monétaire a subi une profonde restructuration le 25 fév.2005, les anciens guichets de call money et d'avances en comptes courants ont été fusionnés en un seul guichet dénommé "facilités permanentes".

(2) L'ancien guichet de réescompte est devenu "prêts à court terme".

Tableau IV.15

ANALYSE DES CONCOURS A L'ECONOMIE A FIN FEVRIER 2017
(En unités de CDF)

| CODES | RUBRIQUES | SOCIETES FINANCIERES | STES NON FINANCIERES/ENTREPRISE S PRIVÉES | STES NON FINANCIERES / ENTREP. PUBL | ADMINISTRATION PUBLIQUE/ CENTRALE | ADMINISTRATION PUBLIQUE/CENTRALISE E | MENAGES | INSTITUTIONS SANS BUT LUCRATIF | TOTAL |
|-------|---|-----------------------|---|-------------------------------------|-----------------------------------|--------------------------------------|------------------------|--------------------------------|--------------------------|
| | III. TOTAL GENERAL (I+II) | 55 723 939 936 | 2 195 456 749 849 | 128 061 607 310 | 172 213 226 485 | 60 149 508 192 | 776 942 116 060 | 247 156 733 886 | 3 635 703 881 718 |
| 00 | AGRICULTURE | 0 | 31 632 509 265 | 0 | 6 751 862 | 327 246 609 | 2 960 008 348 | 755 888 054 | 35 682 404 138 |
| 001 | Court Terme | 0 | 23 651 848 046 | 0 | 6 751 862 | 327 246 609 | 1 222 267 784 | 214 633 642 | 25 422 747 923 |
| 002 | Moyen et Long Terme | 0 | 7 980 661 218 | 0 | 0 | 0 | 1 737 740 564 | 541 254 412 | 10 259 656 215 |
| | SILVICULTURE ET EXPLOITATION FORESTIERE | 0 | 20 714 053 947 | 278 238 | 521 628 | 0 | 111 754 833 | 105 669 830 | 20 932 278 475 |
| 01 | Court Terme | 0 | 13 225 808 419 | 30 854 | 521 628 | 0 | 10 704 369 | 20 524 594 | 13 257 589 864 |
| 002 | Moyen et Long Terme | 0 | 7 488 245 528 | 247 383 | 0 | 0 | 101 050 464 | 85 145 236 | 7 674 688 611 |
| 10 | ELEVAGE ET PECHE | 0 | 14 536 816 918 | 3 859 213 | 0 | 0 | 88 357 658 | 3 759 904 | 14 632 793 692 |
| 001 | Court Terme | 0 | 459 996 848 | 3 859 213 | 0 | 0 | 72 083 570 | 634 648 | 536 574 278 |
| 002 | Moyen et Long Terme | 0 | 14 076 820 070 | 0 | 0 | 0 | 16 274 088 | 3 125 256 | 14 096 219 414 |
| 11 | PRODUCTION MINIERE | 0 | 179 082 914 184 | 3 938 871 147 | 11 855 156 770 | 182 598 | 5 020 174 787 | 0 | 199 897 299 497 |
| 001 | Court Terme | 0 | 165 696 871 788 | 3 918 450 292 | 11 855 156 770 | 182 598 | 4 710 258 187 | 0 | 186 180 919 636 |
| 002 | Moyen et Long Terme | 0 | 13 386 042 406 | 20 420 855 | 0 | 0 | 309 916 600 | 0 | 13 716 379 861 |
| 20 | PRODUCTION INDUSTRIELLE | 0 | 122 606 181 320 | 8 948 472 | 0 | 0 | 2 325 625 248 | 1 716 375 540 | 126 657 130 580 |
| 001 | Court Terme | 0 | 94 700 759 594 | 1 683 981 | 0 | 0 | 372 255 612 | 0 | 95 074 699 186 |
| 002 | Moyen et Long Terme | 0 | 27 905 421 726 | 7 264 491 | 0 | 0 | 1 953 369 636 | 1 716 375 540 | 31 582 431 394 |
| 30 | PRODUCTION ET DISTRIBUTION D'EAU | 0 | 2 917 794 673 | 10 680 067 774 | 212 034 252 | 156 407 468 | 208 278 833 | 9 613 | 11 874 209 458 |
| 001 | Court Terme | 0 | 2 008 300 074 | 10 680 067 367 | 0 | 156 407 468 | 174 396 270 | 9 613 | 13 019 180 793 |
| 002 | Moyen et Long Terme | 0 | 909 494 599 | 406 | 212 034 252 | 0 | 33 882 562 | 0 | 1 155 411 819 |
| 31 | PRODUCTION ET DISTRIBUTION DE GAZ ET D'ELECTRICITE | 0 | 56 558 253 294 | 12 309 865 913 | 5 011 650 389 | 329 302 | 994 384 415 | 1 348 232 873 | 76 222 716 185 |
| 001 | Court Terme | 0 | 44 186 175 360 | 9 421 900 034 | 4 357 439 690 | 329 302 | 697 898 787 | 278 601 | 58 644 011 774 |
| 002 | Moyen et Long Terme | 0 | 12 382 077 934 | 2 887 965 879 | 654 210 699 | 0 | 296 485 628 | 1 347 954 272 | 17 578 704 411 |
| 40 | CONSTRUCTION, BATIMENTS ET TRAVAUX PUBLICS | 0 | 71 750 400 581 | 14 544 562 | 0 | 95 810 | 8 148 788 990 | 338 604 | 79 914 168 547 |
| 001 | Court Terme | 0 | 58 948 285 935 | 14 544 562 | 0 | 95 810 | 710 854 265 | 338 604 | 59 674 119 175 |
| 002 | Moyen et Long Terme | 0 | 12 802 114 646 | 0 | 0 | 0 | 7 437 934 726 | 0 | 20 240 049 372 |
| 51 | COMMERCÉ DE GROS, DE DETAIL ET REPARATION DE VEHICULES ET BIENS. | 0 | 625 070 282 216 | 12 885 865 365 | 1 794 520 | 189 371 | 45 227 485 793 | 233 377 120 | 683 418 994 385 |
| 001 | Court Terme | 0 | 417 077 286 421 | 10 938 148 276 | 1 794 520 | 189 371 | 29 058 924 873 | 66 976 903 | 457 143 320 363 |
| 002 | Moyen et Long Terme | 0 | 207 992 995 796 | 1 947 717 089 | 0 | 0 | 16 168 560 920 | 166 400 217 | 226 275 674 022 |
| 52 | HEBERGEMENT ET RESTAURATION | 0 | 36 384 640 728 | 3 332 272 685 | 0 | 0 | 467 503 136 | 235 789 145 | 40 420 205 694 |
| 001 | Court Terme | 0 | 18 382 754 916 | 3 332 272 685 | 0 | 0 | 149 181 857 | 0 | 21 874 209 458 |
| 002 | Moyen et Long Terme | 0 | 17 991 885 811 | 0 | 0 | 0 | 318 321 279 | 235 789 145 | 18 545 996 235 |
| 53 | TRANSPORTS ET ENTREPOSAGE | 0 | 140 778 977 359 | 27 037 578 009 | 131 443 997 | 5 893 238 | 3 310 892 893 | 598 149 422 | 171 862 934 917 |
| 001 | Court Terme | 0 | 75 104 248 677 | 21 731 213 805 | 131 443 997 | 5 893 238 | 80 561 059 | 518 897 | 97 053 879 674 |
| 002 | Moyen et Long Terme | 0 | 65 674 728 681 | 5 306 364 204 | 0 | 0 | 3 230 331 833 | 597 630 525 | 74 809 655 244 |
| 54 | INFORMATION ET COMMUNICATION | 0 | 109 750 923 971 | 22 131 408 264 | 5 922 643 | 0 | 463 889 674 | 2 480 571 438 | 134 832 715 991 |
| 001 | Court Terme | 0 | 103 698 131 488 | 21 748 483 605 | 5 922 643 | 0 | 438 514 283 | 560 681 | 125 891 612 700 |
| 002 | Moyen et Long Terme | 0 | 6 052 792 483 | 382 924 659 | 0 | 0 | 26 375 391 | 2 480 010 757 | 8 941 103 290 |
| 55 | ACTIVITES FINANCIERES ET ASSURANCES | 26 504 787 794 | 7 196 734 368 | 518 484 738 | 59 399 855 133 | 0 | 15 878 402 094 | 587 591 892 | 110 085 856 019 |
| 001 | Court Terme | 23 888 617 486 | 3 698 128 823 | 518 484 738 | 59 399 855 133 | 0 | 12 952 052 124 | 1 558 281 | 100 458 696 586 |
| 002 | Moyen et Long Terme | 2 616 170 307 | 3 498 605 545 | 0 | 0 | 0 | 2 926 349 970 | 586 033 611 | 9 627 159 434 |
| 56 | ENTREPRISES IMMOBILIERES, LOCATION ET ACTIVITES DE SERVICE AUX ENTREPRISES | 0 | 96 639 101 820 | 52 995 264 | 0 | 162 165 484 | 5 739 728 906 | 0 | 102 593 991 473 |
| 001 | Court Terme | 0 | 61 461 082 958 | 52 995 264 | 0 | 162 165 484 | 4 282 957 063 | 0 | 65 959 200 794 |
| 002 | Moyen et Long Terme | 0 | 35 178 018 861 | 0 | 0 | 0 | 1 456 771 843 | 0 | 36 634 790 704 |
| 57 | ADMINISTRATION PUBLIQUE | 280 591 | 16 535 439 920 | 17 299 978 124 | 78 014 274 449 | 57 349 868 464 | 13 744 538 233 | 5 148 639 985 | 188 093 010 767 |
| 001 | Court Terme | 280 591 | 15 461 607 332 | 17 245 274 835 | 66 635 391 900 | 34 432 629 312 | 8 199 888 234 | 76 860 701 | 142 051 932 904 |
| 002 | Moyen et Long Terme | 0 | 1 073 823 588 | 54 703 289 | 11 378 882 549 | 22 917 239 152 | 5 544 649 999 | 5 071 779 284 | 46 041 077 862 |
| 58 | SANTÉ ET ACTIONS SOCIALES | 0 | 18 238 463 930 | 52 929 883 | 280 459 | 5 154 914 | 1 152 067 561 | 8 327 565 816 | 27 776 462 564 |
| 001 | Court Terme | 0 | 13 868 266 675 | 52 929 883 | 280 459 | 5 154 914 | 1 135 521 327 | 4 122 651 136 | 19 184 804 394 |
| 002 | Moyen et Long Terme | 0 | 4 370 197 255 | 0 | 0 | 0 | 18 546 234 | 4 204 914 680 | 8 591 658 169 |
| 60 | ENSEIGNEMENT | 0 | 14 981 757 843 | 448 544 565 | 50 452 | 148 374 080 | 6 744 167 365 | 9 125 014 828 | 31 447 909 133 |
| 001 | Court Terme | 0 | 5 567 461 525 | 448 544 565 | 50 452 | 148 374 080 | 539 026 623 | 985 979 100 | 7 689 436 344 |
| 002 | Moyen et Long Terme | 0 | 9 414 296 319 | 0 | 0 | 0 | 6 205 140 742 | 8 139 035 728 | 23 758 472 789 |
| 61 | ARTS, SPECTACLES ET ACTIVITES RECREATIVES | 0 | 5 426 383 667 | 0 | 0 | 7 882 277 | 13 780 341 | 193 050 184 | 5 641 096 469 |
| 001 | Court Terme | 0 | 651 497 600 | 0 | 0 | 7 882 277 | 1 307 649 | 193 050 184 | 853 737 710 |
| 002 | Moyen et Long Terme | 0 | 4 774 886 067 | 0 | 0 | 0 | 12 472 692 | 0 | 4 787 358 759 |
| 70 | NON RESIDENTS | 36 850 799 | 30 578 573 082 | 0 | 15 196 | 0 | 469 798 160 | 77 324 083 | 31 162 561 319 |
| 001 | Court Terme | 36 850 799 | 7 681 381 060 | 0 | 15 196 | 0 | 136 573 454 | 11 156 293 | 7 865 976 802 |
| 002 | Moyen et Long Terme | 0 | 22 897 192 021 | 0 | 0 | 0 | 333 224 706 | 66 167 789 | 23 286 584 517 |
| 90 | AUTRES ACTIVITES NON SECURISÉES | 7 896 057 | 314 655 326 621 | 3 019 951 186 | 2 252 706 345 | 504 440 030 | 647 196 794 784 | 7 158 030 327 | 974 795 145 350 |
| 001 | Court Terme | 7 896 057 | 276 387 312 733 | 3 019 951 186 | 1 362 564 | 47 661 630 | 274 301 370 761 | 1 178 253 203 | 554 943 808 135 |
| 002 | Moyen et Long Terme | 0 | 38 268 013 887 | 0 | 2 251 343 781 | 456 778 400 | 372 895 424 023 | 5 979 777 124 | 419 851 337 215 |
| | TOTAL A COURT TERME | 23 933 644 933 | 1 401 907 206 273 | 103 128 835 144 | 142 395 986 815 | 35 294 212 093 | 339 246 588 131 | 6 873 985 080 | 2 052 780 586 469 |
| | TOTAL A MOYEN ET LONG TERME | 2 616 170 307 | 514 128 314 442 | 10 607 608 256 | 14 496 471 281 | 23 374 017 552 | 421 019 833 921 | 31 221 393 578 | 1 017 463 809 337 |
| | I. TOTAL CREDIT DE DECAISSEMENTS | 26 549 815 240 | 1 916 035 520 715 | 113 736 443 400 | 156 892 458 095 | 58 668 229 645 | 760 266 422 052 | 38 095 378 658 | 3 070 244 267 806 |
| | II. CREDITS D'ENGAGEMENT: | 29 174 124 696 | 279 421 229 134 | 14 325 163 910 | 15 320 768 390 | 1 481 278 547 | 16 675 694 008 | 209 061 355 228 | 565 459 613 913 |
| 911 | 1. CREDITS DOCUMENTAIRES A L'IMPORTATION: | 7 370 197 628 | 22 124 749 620 | 13 031 233 447 | 3 815 781 892 | 0 | 0 | 11 189 689 472 | 57 531 633 758 |
| 912 | - PAYABLES A L'EMBARQUEMENT | 0 | 4 764 349 934 | 0 | 0 | 0 | 0 | 7 938 969 982 | 12 703 319 976 |
| 912 | - PAYABLES A DELAI D'EMBARQUEMENT | 7 370 197 628 | 17 360 390 326 | 13 031 233 447 | 3 815 781 892 | 0 | 0 | 3 250 710 490 | 44 828 313 783 |
| 92 | 2. CREDITS DOCUMENTAIRES A L'EXPORTATION | 0 | 0 | 0 | 0 | 0 | 0 | 0 | 0 |
| 93 | 3. AUTRES (LETTRES DE GARANTIE ET AUTRES CAUTIONS) | 21 803 927 068 | 257 296 488 815 | 1 293 930 463 | 11 504 986 498 | 1 481 278 547 | 16 675 694 008 | 197 871 674 756 | 507 927 980 154 |

DONNEES STATISTIQUES sans la FIBANK
Source: Banque Centrale du Congo.

Tableau IV.15 bis

ENCOURS DES CREDITS A DECAISSEMENT SUIVANT LES MONNAIES DE CONTRAT

(en millions de CDF)

| | 2 015 | 2 016 | | | | | | | | | | | | 2 017 | | |
|------------------------------------|-------------------------|------------------------|------------------------|---------------------|----------------------|--------------------|---------------------|------------------------|---------------------|--------------------------|------------------------|-------------------------|-------------------------|------------------------|------------------------|---------------------|
| | DECEMBRE ^(p) | JANVIER ^(p) | FEVRIER ^(p) | MARS ^(p) | AVRIL ^(p) | MAI ^(p) | JUIN ^(p) | JUILLET ^(p) | AOUT ^(p) | SEPTEMBRE ^(p) | OCTOBRE ^(p) | NOVEMBRE ^(p) | DECEMBRE ^(p) | JANVIER ^(p) | FEVRIER ^(p) | MARS ^(p) |
| - Crédits en Monnaie Nationale | 188 072 | 158 275 | 167 495 | 167 495 | 135 115 | 147 209 | 157 509 | 186 609 | 195 449 | 185 267 | 182 795 | 199 289 | 203 329 | 234 212 | 235 667 | 235 667 |
| - Crédits en Monnaies Etrangères | 1 886 881 | 1 925 353 | 1 938 205 | 1 938 205 | 2 002 144 | 2 029 342 | 2 093 063 | 2 159 634 | 2 217 793 | 2 165 494 | 2 407 804 | 2 516 641 | 2 513 809 | 2 468 881 | 2 510 549 | 2 510 549 |
| - Provisions | 12 675 | 8 684 | 49 388 | 31 643 | 31 139 | 32 329 | 30 087 | 31 542 | 33 688 | 25 619 | 21 983 | 22 197 | 22 493 | 19 363 | 19 326 | 19 326 |
| - Total des crédits à décaissement | 2 087 628 | 2 092 312 | 2 155 089 | 2 137 344 | 2 168 398 | 2 208 880 | 2 280 659 | 2 377 785 | 2 446 930 | 2 376 379 | 2 612 582 | 2 738 127 | 2 739 631 | 2 722 455 | 2 765 542 | 2 765 542 |

Source: Banque Centrale du Congo.

Tableau IV.16

LES EMPLOIS DES AUTRES INSTITUTIONS DE DEPOTS

(en millions de CDF)

| | 2 015 | 2 016 | | | | | | | | | | | | 2 017 | | |
|---|-------------------------|------------------------|------------------------|---------------------|----------------------|--------------------|---------------------|------------------------|---------------------|--------------------------|------------------------|-------------------------|-------------------------|------------------------|------------------------|---------------------|
| | DECEMBRE ^(p) | JANVIER ^(p) | FEVRIER ^(p) | MARS ^(p) | AVRIL ^(p) | MAI ^(p) | JUIN ^(p) | JUILLET ^(p) | AOUT ^(p) | SEPTEMBRE ^(p) | OCTOBRE ^(p) | NOVEMBRE ^(p) | DECEMBRE ^(p) | JANVIER ^(p) | FEVRIER ^(p) | MARS ^(p) |
| - Rés. obligatoires des bques à la B.C.C. | 235 130 | 233 657 | 285 611 | 294 101 | 292 432 | 290 462 | 289 683 | 289 683 | 341 549 | 333 404 | 346 959 | 407 042 | 432 483 | 453 945 | 459 154 | 484 596 |
| - Rés. libres des bques à la B.C.C. | 139 255 | 237 181 | 144 951 | 90 397 | 32 386 | 63 908 | 81 040 | 55 892 | 77 296 | 166 872 | 119 458 | -34 409 | 6 352 | -57 812 | -38 427 | -11 545 |
| - Encours du crédit à l'économie | 2 164 362 | 2 174 067 | 2 186 429 | 2 182 095 | 2 227 041 | 2 259 078 | 2 340 057 | 2 440 842 | 2 497 914 | 2 559 157 | 2 693 294 | 2 823 593 | 2 817 899 | 2 779 768 | 2 815 978 | 2 821 233 |

Source: Banque Centrale du Congo.

Tableau IV.17

TAUX D'INTERET APPLIQUES PAR LA BCC SUR LE MARCHE MONETAIRE⁽¹⁾

| | 2 015 | 2 016 | | | | | | | | | | | | 2 017 | | |
|--|----------|---------|---------|------|-------|------|------|---------|------|-----------|---------|----------|----------|---------|---------|-------|
| | DÉCEMBRE | JANVIER | FÉVRIER | MARS | AVRIL | MAI | JUIN | JUILLET | AOÛT | SEPTEMBRE | OCTOBRE | NOVEMBRE | DÉCEMBRE | JANVIER | FÉVRIER | MARS |
| 1. TAUX DEBITEURS⁽²⁾ | | | | | | | | | | | | | | | | |
| Facilités permanentes | 3,00 | 3,00 | 3,00 | 3,00 | 3,00 | 3,00 | 3,00 | 3,00 | 3,00 | 10,50 | 10,50 | 10,50 | 10,50 | 21,00 | 21,00 | 21,00 |
| Prêts à court terme (Taux directeur) | 2,00 | 2,00 | 2,00 | 2,00 | 2,00 | 2,00 | 2,00 | 2,00 | 2,00 | 7,00 | 7,00 | 7,00 | 7,00 | 14,00 | 14,00 | 14,00 |
| 2. TAUX CREDITEURS | | | | | | | | | | | | | | | | |
| Taux des Bons BCC ⁽³⁾ | | | | | | | | | | | | | | | | |
| - à 7 jours | 0,47 | 0,25 | 0,25 | 0,25 | 0,25 | 0,25 | 0,25 | 0,88 | 0,78 | 0,25 | 1,50 | 3,13 | 4,22 | 13,05 | 14,00 | 14,00 |
| - à 28 jours | 0,51 | 1,13 | 0,38 | 1,29 | 0,72 | 0,78 | 0,75 | 0,75 | 0,75 | 0,55 | 1,00 | 3,70 | - | - | - | - |
| - à 84 jours | 0,38 | 0,38 | 1,01 | - | - | 1,55 | 1,38 | - | 1,25 | - | - | - | - | - | - | - |

Source: Banque Centrale du Congo.

(1) Depuis le 25 février 2005, les anciens guichets de call money et d'avances en comptes courants ont été fusionnés en un seul guichet dénommé "facilités permanentes" et le guichet de réescompte est devenu "prêts à court terme".

(2) il s'agit des taux à fin période

(3) il s'agit des taux moyens pondérés issus des adjudications des Bons BCC.

Tableau IV.18

TAUX D'INTERET APPLIQUES PAR LES AUTRES INSTITUTIONS DE DEPOTS ⁽¹⁾
SUR LES TRANSACTIONS EN MONNAIE NATIONALE

| | 2 015 | 2 016 | | | | | | | | | | | | 2 017 | | |
|---|----------|---------|---------|-------|-------|-------|-------|---------|-------|-----------|---------|----------|----------|---------|------------------------|---------------------|
| | DÉCEMBRE | JANVIER | FEVRIER | MARS | AVRIL | MAI | JUIN | JUILLET | AOÛT | SEPTEMBRE | OCTOBRE | NOVEMBRE | DÉCEMBRE | JANVIER | FÉVRIER ⁽²⁾ | MARS ⁽²⁾ |
| 1.Taux d'int.moyen débiteurs des banques | 19,04 | 19,04 | 19,04 | 19,04 | 18,62 | 19,01 | 19,01 | 19,04 | 19,04 | 19,04 | 19,04 | 19,04 | 15,73 | 15,64 | 15,64 | 15,64 |
| - Taux d'intérêt courant à court terme | | | | | | | | | | | | | | | | |
| - Taux d'intérêt effectif à court terme ^(à 3 mois) | 22,20 | 22,20 | 22,20 | 22,20 | 22,15 | 22,10 | 22,10 | 22,15 | 22,20 | 22,15 | 22,15 | 22,15 | 17,41 | 17,80 | 17,80 | 17,80 |
| - Taux d'intérêt réel à court terme ^(à 3 mois) | 21,30 | 21,30 | 21,20 | 21,10 | 22,14 | 20,90 | 20,50 | 20,47 | 19,50 | 22,11 | 22,10 | 22,07 | 6,17 | 4,57 | 2,97 | 2,97 |
| 2.Taux d'int.moyen créditeurs des banques | 3,29 | 3,29 | 3,29 | 3,29 | 3,26 | 3,26 | 3,26 | 3,29 | 3,29 | 3,29 | 3,29 | 3,29 | 1,39 | 1,58 | 1,61 | 1,61 |
| 3.Taux moyen des opérations au marché interbanc. | 1,73 | 1,63 | 1,63 | 1,85 | 1,73 | 1,63 | 2,00 | 0,25 | 0,48 | 1,60 | 6,00 | 5,50 | 5,75 | 9,75 | 10,75 | 11,75 |
| - Taux plancher | 1,70 | 1,50 | 1,50 | 1,70 | 1,70 | 1,50 | 1,00 | 0,25 | 0,25 | 1,50 | 5,00 | 5,00 | 5,00 | 5,50 | 8,00 | 10,00 |
| - Taux plafond | 1,75 | 1,75 | 1,75 | 2,00 | 1,75 | 1,75 | 3,00 | 0,25 | 0,70 | 1,70 | 7,00 | 6,00 | 6,50 | 14,00 | 13,50 | 13,50 |

Source: Banque Centrale du Congo.

(1) ancienne appellation: Banques Créatrices de Monnaie.

73

Tableau IV.18 bis

TAUX D'INTERET APPLIQUES PAR LES AUTRES INSTITUTIONS DE DEPOTS ⁽¹⁾
SUR LES TRANSACTIONS EN MONNAIES ETRANGERES

| | 2 015 | 2 016 | | | | | | | | | | | | 2 017 | | |
|---|----------|---------|---------|-------|-------|-------|-------|---------|-------|-----------|---------|----------|----------|---------|---------|---------------------|
| | DÉCEMBRE | JANVIER | FEVRIER | MARS | AVRIL | MAI | JUIN | JUILLET | AOÛT | SEPTEMBRE | OCTOBRE | NOVEMBRE | DÉCEMBRE | JANVIER | FEVRIER | MARS ⁽²⁾ |
| - 1.Taux d'int. Moyen débiteurs des banques | 14,23 | 14,83 | 14,83 | 14,68 | 14,22 | 14,72 | 14,76 | 14,73 | 14,72 | 14,71 | 14,70 | 14,72 | 14,53 | 15,09 | 15,54 | 15,54 |
| - 2.Taux d'int. Moy. Crédeurs des banques | 3,18 | 3,15 | 3,15 | 3,25 | 3,36 | 3,35 | 3,21 | 3,21 | 3,24 | 3,21 | 3,22 | 3,26 | 3,15 | 3,07 | 2,96 | 2,96 |

Source: Banque Centrale du Congo.

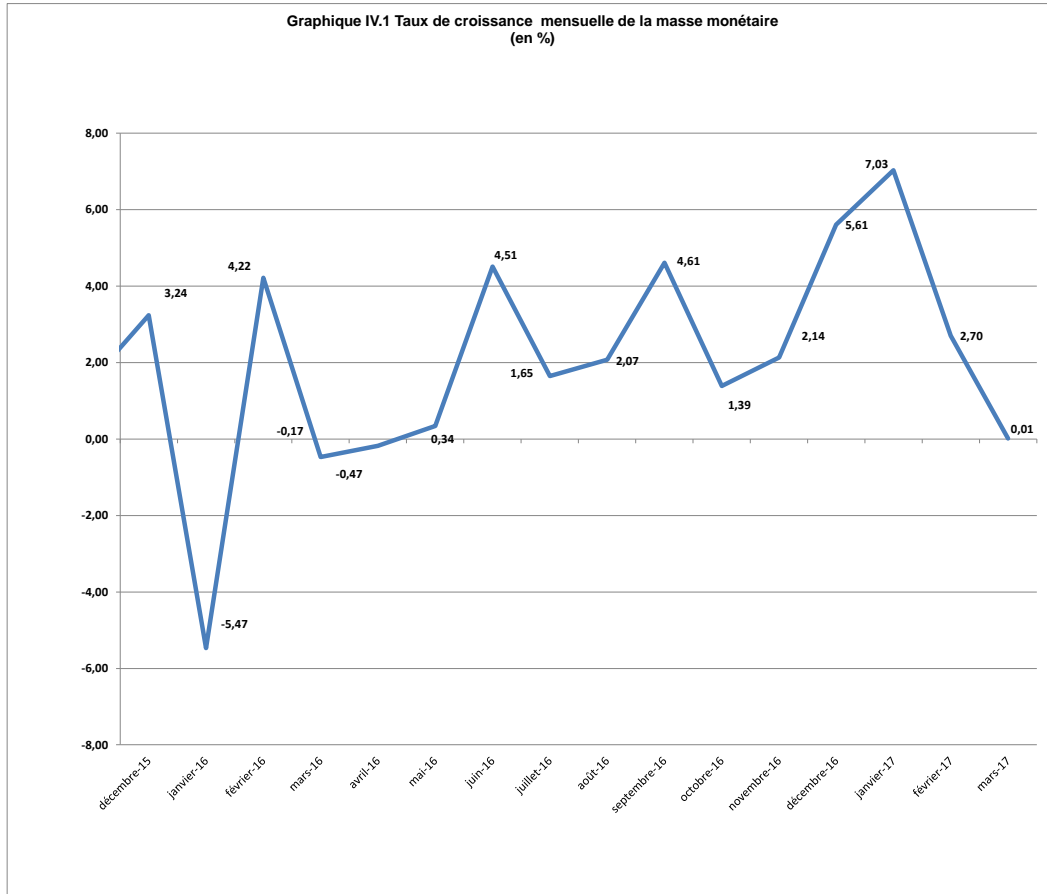

Source : Tableau IV. 1.

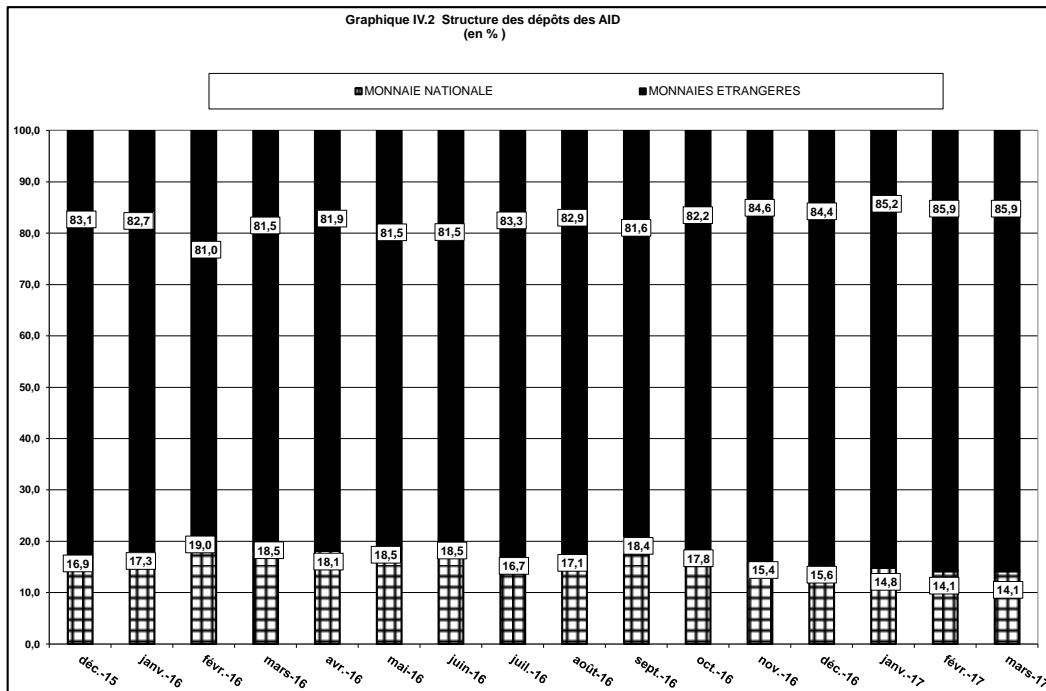

Source : Tableau IV. 6

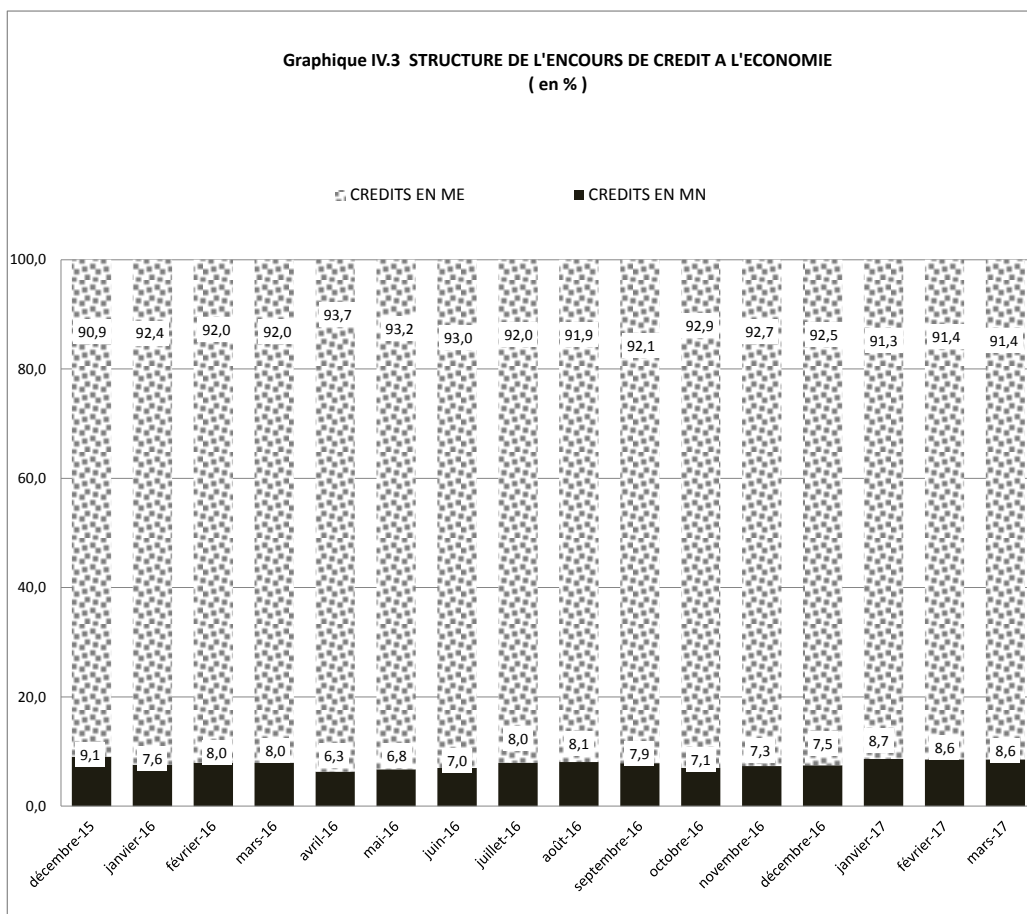

Source : Tableau IV. 15 bis

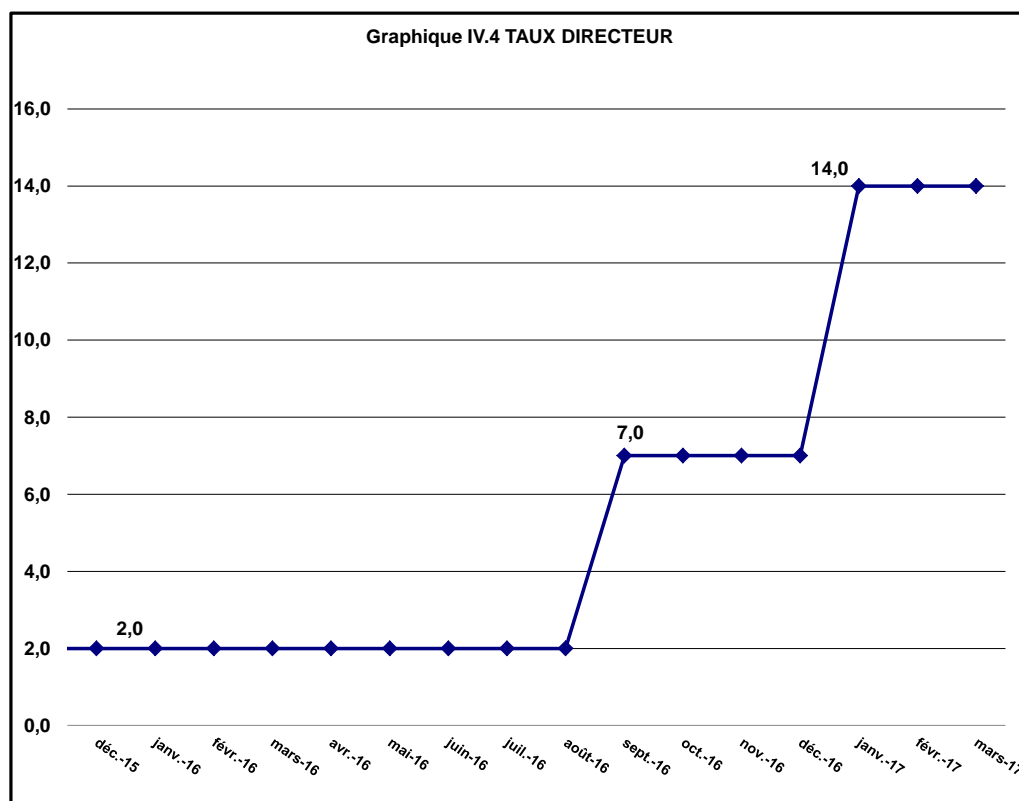

Source : Tableau IV. 17



BANQUE CENTRALE DU CONGO, Siège de Kinshasa