

BANQUE CENTRALE DU CONGO
DIRECTION DE LA RECHERCHE ET DES STATISTIQUES

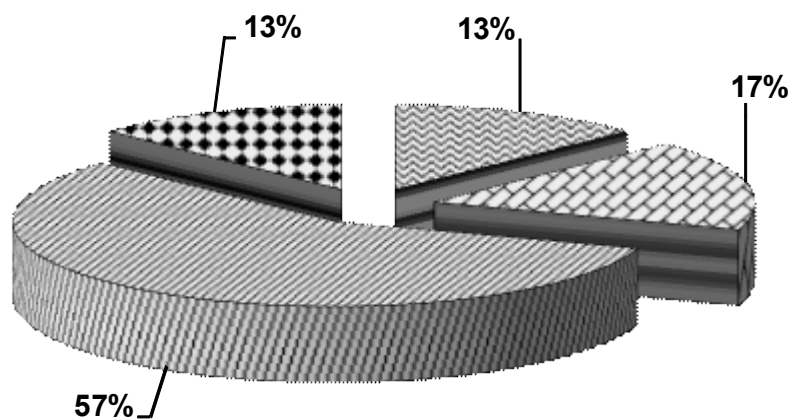

**BULLETIN MENSUEL D'INFORMATIONS
STATISTIQUES**
AVRIL 2023



Kinshasa, le 15 mai 2023

BANQUE CENTRALE DU CONGO

DIRECTION DE LA RECHERCHE ET DES STATISTIQUES

**BULLETIN MENSUEL D'INFORMATIONS
STATISTIQUES**

AVRIL 2023

Kinshasa, le 15 mai 2023

BULLETIN MENSUEL D'INFORMATIONS STATISTIQUES

<i>Adresse</i>	<i>563, Boulevard Colonel Tshatshi Kinshasa-Gombe République Démocratique du Congo</i>
<i>Adresse postale</i>	<i>B.P. 2697</i>
<i>Téléphone</i>	<i>(243) 810 516 452 (243) 818 105 970 (243) 815 047 242 (243) 813 027 993</i>
<i>Site web</i>	<u>http://www.bcc.cd</u>

Le Bulletin mensuel d'informations statistiques a été élaboré par la Direction de la Recherche et des Statistiques.

Tous droits réservés. Les reproductions à usage pédagogique et non commercial sont autorisées sous réserve de citer la source.

Hormis les articles des membres de la Haute Direction (Gouverneur et Vice-Gouverneurs), les opinions exprimées dans le bulletin mensuel d'informations statistiques n'engagent que leurs auteurs et ne reflètent pas nécessairement la politique de la Banque Centrale.

AVERTISSEMENT

I. Signes conventionnels utilisés dans les tableaux statistiques:

...	renseignement non disponible
-	renseignement nul
p	renseignement provisoire
e	estimation
a	chiffre inférieur à l'unité
c	carat
r	rectifié
t	tonne
tm	tonne métrique
m ³	mètre cube
brl	baril
ot	once troy
Eur	euro
XDR	Droits de Tirages Spéciaux (DTS)
USD	dollar américain
GBP	livre sterling
CDF	franc congolais (Fc)
MN	monnaie nationale
ME	monnaies étrangères
BTR	billet de trésorerie

II. Principales abréviations utilisées:

GCM	Gécamines
INS	Institut National de la Statistique
IRES	Institut de Recherches Economiques et Sociales
OCC	Office Congolais de Contrôle
ONC	Office National du Café
PIB	Produit intérieur brut
CEEC	Centre d'Evaluation, d'Expertise et de Certification des Substances Minérales précieuses et Semi-Précieuses
C.F.M.K.	Chemin de Fer Matadi Kinshasa
AID	Autres Institutions de Dépôts (Banques créatrices de monnaie)
BCC	Banque Centrale du Congo
CADECO	Caisse d'Epargne du Congo
S.N.EL	Société Nationale d'Electricité
REGIDESO	Régie de Distribution d'Eau
RVF	Régie des Voies Fluviales
SCTP	Société Commerciale des Transports et des Ports (ex ONATRA)
SEP-CONGO	Services des Entreprises Pétrolières Congolaises
SOCIR	Société Congolo-Italienne de Raffinage

TABLE DES MATIERES

PAGES

STATISTIQUES ECONOMIQUES, FINANCIERES ET MONETAIRES A FIN JUILLET 2022

I. EVOLUTION DE L'ACTIVITE ECONOMIQUE

1.	Evolution de la croissance économique et de la population	1
2.	Production minière et métallurgique.....	2
3.	Production agricole d'exportation et d'industries alimentaires.....	3
4.	Production et consommation du ciment.....	4
5.	Production de la raffinerie d'hydrocarbure.....	5
6.	Production et consommation d'eau et d'électricité.....	6
7.	Consommation des produits pétroliers.....	7
8.	Evolution des principaux indices d'activité économique.....	8
9.	Evolution des indices de volume de la consommation.....	9
10.	Volume des produits enregistrés à l'arrivée au port public de Kinshasa.....	10
11.	Volume des marchandises embarquées et débarquées au port de Matadi.....	11
12.	Trafic des marchandises et voyageurs par la SCTP.....	12
13.	Indice hebdomadaire des prix de détail à Kinshasa établi par la BCC.....	13
14.	Indice hebdomadaire des prix de détail à Lubumbashi établi par la BCC.....	14
15.	Indice hebdomadaire des prix de détail à Goma établi par la BCC.....	15
16.	Indice hebdomadaire des prix de détail à Bukavu établi par la BCC.....	16
17.	Indice hebdomadaire des prix de détail à Bandundu établi par la BCC.....	17
18.	Indice hebdomadaire des prix de détail à Kisangani établi par la BCC.....	18
19.	Indice hebdomadaire des prix de détail à Kananga établi par la BCC.....	19
20.	Indice hebdomadaire des prix de détail à Mbuji--Mayi établi par la BCC.....	20
21.	Indice hebdomadaire des prix de détail à Kindu établi par la BCC.....	21
22.	Indice hebdomadaire des prix de détail à Matadi établi par la BCC.....	22
23.	Indice hebdomadaire des prix de détail à Mbandaka établi par la BCC.....	23
24.	Indice hebdomadaire des prix de détail à couverture nationale établi par la BCC.....	24
25.	Variations mensuelles de l'indice hebdomadaire des prix moyen de détail à Kinshasa calculées par la BCC (par groupes d'articles).....	25
26.	Indice des prix de détail à Kinshasa établis par l'IRES.....	26
27.	Indice national des prix à la consommation des ménages établi par l'INS.....	27
28.	Variations des indices des prix à la consommation	28
29.	Evolution des prix produits pétroliers.....	29
30.	Indice des prix moyens des produits pétroliers.....	30
31.	Evolution des tarifs d'eau.....	31
32.	Evolution des tarifs d'électricité.....	32
	Aperçu graphique.....	33-36

II. FINANCES PUBLIQUES

1.	Situation de Trésorerie de l'Etat.....	37
2.	Recettes publiques.....	38
3.	Dépenses publiques.....	39
4.	Suivi de l'opération d'adjudication du Bon du Trésor.....	40
5.	Aperçu graphique.....	41-43

III. RELATIONS ECONOMIQUES EXTERIEURES

1.	Evolution mensuelle des cours moyens de la monnaie nationale par rapport au USD.....	44
2.	Evolution du taux de change du dollar sur le marché.....	45
3.	Variations moyennes mensuelles des cours de change en pourcentage.....	46
4.	Cours moyens de change interbancaires.....	47
5.	Volume des transactions sur le marché de change.....	48

6.	Exécution du budget en devises	49
7.	Position nette de change d'autres institutions des dépôts	50
8.	Evolution des cours des matières premières d'origine minérale.....	51
9.	Evolution des valeurs d'exportation du diamant.....	52
10.	Service de la dette par groupes de créanciers.....	53
11.	Evolution mensuelle du service de la dette par groupes de créanciers.....	54
12.	Evolution mensuelle des réserves de change.....	55
	Aperçu graphique.....	56-57
IV.	MONNAIE ET CREDIT	
1.	Situation des institutions des dépôts en millions de CDF.....	58
2.	Liquidités monétaires et quasi-monétaires.....	59
3.	Situation des institutions des dépôts en millions de USD.....	60
4.	Bilan analytique de la Banque Centrale du Congo.....	61
5.	Situation nette de la Banque Centrale du Congo.....	62
6.	Situation nette des Autres Institutions des Dépôts(AID).....	63
7.	Ventilation des émissions monétaires par coupure.....	64
8.	Ventilation des émissions monétaires en volume.....	65
9.	Origine des variations de la masse monétaire en milliers de CDF.....	66
10.	Origine des variations de la masse monétaire en pourcentage.....	67
11.	Situation des Avoirs Extérieurs Nets des organismes monétaires.....	68
12.	Avoirs Extérieurs Nets de la Banque Centrale du Congo en millions de CDF.....	69
13.	Avoirs Extérieurs Nets de la Banque Centrale du Congo en millions de USD.....	70
14.	Guichets de refinancement en millions de CDF.....	71
15.	Analyse des concours à l'économie.....	72
15 bis.	Encours des crédits à décaissement suivant les monnaies de contrat.....	73
16.	Les emplois des Autres Institutions de Dépôts (AID).....	74
17.	Taux d'intérêt appliqués par la Banque Centrale du Congo.....	75
18.	Taux d'intérêt appliqués par les AID sur les transactions en monnaie nationale & étrangère.....	76
	Aperçu graphique.....	77-78

I. 2. EVOLUTION DE LA CROISSANCE ECONOMIQUE ET DE LA POPULATION

	2016	2017	2018	2019	2020	2021	2022	2023
Produit Intérieur Brut (à prix courants) (en milliards de CDF)	37 517,4	55 676,1	77 180,5	85 314,1	90 181,0	110 122,6	125 120,5	...
(en milliards de USD)	37,1	38,0	47,6	51,8	48,7	55,4	62,0	...
P.I.B./habitant (en USD courants)	471,3	467,1	565,9	596,9	544,0	600,1	653,0	...
Produit Intérieur Brut (à prix constants de 2005) (en milliards de CDF)	11 049,8	11 461,6	12 128,8	12 660,6	12 880,3	13 678,9	14 899,7	...
(en milliards de USD)	23,3	24,2	25,6	26,7	27,2	28,9	31,4	...
Taux de croissance du P.I.B. (en %)	2,4	3,7	5,8	4,4	1,7	6,2	8,9	...
P.I.B. / habitant (en USD constant de 2005)	296,0	297,2	304,5	307,9	303,5	313,0	331,0	...
Taux de croissance du P.I.B / hab. (en %)	-0,9	0,4	2,5	1,1	-1,4	3,1	5,8	...
Taux d'inflation fin période (*)	25,0	46,8	7,7	3,91	20,67	4,2	11,6	19,0
Taux d'inflation moyenne annuelle (*)	5,9	35,7	23,0	4,48	14,02	10,1	7,0	15,5
Population résidente (**) (en milliers d'habitants)	78 789,1	81 398,8	84 068,1	86 790,6	89 561,4	92 248,2	95 015,7	...
Taux de croissance de la population résidente	3,34	3,31	3,28	3,24	3,19	3,00	3,00	...

Source : BCC; Direction de la Recherche et des Statistiques, Service des Statistiques Economiques.

(*) Pour l'inflation en 2023, il s'agit respectivement des taux en glissement et en moyenne annuels calculés par la BCC à fin avril.

(**) <https://donnees.banquemondiale.org/pays/congo-republique-democratique-du?view=cha>

Les réalisations de la production à fin décembre 2022.

Tableau I.2.

PRODUCTION MINIERE ET HYDROCARBURE

PERIODES	Cuivre (t.m.)	Cobalt (t.m.)	Zinc (t.m.)	Diamant Industriel (1000 c)	Diamant artisanal (1000 c)	Or brut (Kilo)	Cassitérite (t.m.)	Wolframite (t.m.)	Coltan (t.m.)	Pétrole brut (brls)
2015	1 039 007	83 529	12 675	1 505	14 284	31 791	8 304	106,4	2 102	8 247 348
2016	1 023 687	68 822	12 587	3 146	12 377	30 664	11 824	153,9	2 414	7 837 049
2017	1 094 638	82 461	12 337	3 488	15 404	31 586	17 682	247,9	1 996	7 535 551
2018	1 225 227	109 402	1 129	3 202	11 929	36 777	16 273	380,0	2 267	8 392 682
2019	1 420 386	77 964	6 134	3 488	15 404	31 586	19 984	405,8	1 256	8 161 710
Janvier	90 580	5 744	425	300	1 315	2 485	698	4,7	61	721 563
Février	111 350	7 313	425	228	1 833	2 504	1 180	43,7	93	656 895
Mars	105 672	6 439	425	230	1 110	2 807	1 093	47,0	133	718 757
Avril	101 892	5 286	804	271	888	2 461	792	0,0	11	662 382
Mai	125 781	6 261	631	298	727	2 749	1 437	78,1	131	701 356
Juin	139 882	5 729	316	295	1 282	2 495	2 002	0,0	116	676 941
Juillet	118 451	7 229	504	375	822	2 266	3 186	0,0	71	701 912
Août	126 329	6 712	517	315	1 122	2 710	3 292	0,0	107	655 340
Septembre	123 478	7 339	266	270	1 449	2 879	2 153	0,0	142	644 874
Octobre	129 331	7 006	479	366	1 490	2 223	2 318	175,3	88	640 263
Novembre	122 386	7 449	167	258	2 491	2 736	638	57,0	128	660 360
Décembre	125 255	5 457	1 174	280	873	3 271	1 194	0,0	174	721 067
2020	1 601 208	86 591	15 305	6 484	10 076	31 501	26 678	226,3	1 712	8 736 532
Janvier	113 403	5 613	192	534	445	2 873	1 846	10,8	168	748 452
Février	115 829	5 301	452	14	669	2 485	2 145	30,1	150	718 846
Mars	116 183	5 623	1 473	637	496	2 764	2 014	13,1	109	767 371
Avril	136 985	6 454	1 531	395	536	2 707	2 189	14,9	101	709 009
Mai	130 810	7 290	1 300	349	567	2 652	2 340	4,5	141	725 680
Juin	148 020	8 536	1 267	704	709	2 708	2 566	8,8	132	667 205
Juillet	149 213	9 079	2 472	303	505	2 698	2 349	0,0	185	723 179
Août	129 106	8 453	1 756	452	583	2 669	2 057	7,5	149	762 910
Septembre	136 673	7 651	1 047	706	891	2 700	2 316	56,7	169	747 938
Octobre	143 400	7 695	1 586	922	1 325	2 689	2 432	4,1	162	733 018
Novembre	136 659	7 241	1 142	693	1 103	2 378	2 111	3,2	105	711 602
Décembre	144 927	7 655	1 089	774	2 247	2 178	2 314	72,5	141	721 322
2021^(p)	1 802 897	93 144	16 079	4 525	7 654	31 662	29 023	209	2 422	8 577 693
Janvier	130 508	7 383	1 157	712	592	2 547	2 125	36,6	58	714 952
Février	123 714	8 711	655	32	1 484	2 126	2 967	0,0	258	639 473
Mars	125 534	5 110	1 188	319	248	2 807	2 462	29,8	337	701 328
Avril	130 674	7 825	1 358	495	671	2 630	2 376	35,3	104	761 909
Mai	152 004	7 611	1 235	184	299	2 237	2 152	0,0	225	695 167
Juin	150 132	8 014	2 092	665	670	3 140	2 251	18,1	215	732 843
Juillet	163 613	7 592	1 246	188	313	2 539	2 633	0,0	201	728 426
Août	140 053	7 629	1 674	366	472	2 525	2 518	22	209	728 538
Septembre	163 198	7 662	1 726	398	502	2 931	2 602	22	257	730 635
Octobre	163 631	9 005	1 460	385	553	2 479	2 330	22	162	685 251
Novembre	164 424	7 899	864	322	512	2 899	2 260	18	181	729 973
Décembre	195 413	8 702	1 425	460	1 336	2 803	2 346	6	214	729 199
2022^(p)	2 394 630	115 371	14 613	11 011	672	28 306	7 465	57	632	7 485 268
Janvier	166 425	8 953	1 491	1 590	72	2 017	2 584	15	223	672 516
Février	186 569	9 464	899	1 264	41	2 091	2 483	22	210	555 503
Mars	194 076	11 855	1 220	1 044	39	2 105	2 397	20	200	654 907
Avril	158 973	9 549	1 699	43	11	2 325	638 862
Mai	178 568	9 346	1 118	1 050	49	1 896	650 747
Juin	203 753	9 738	587	973	49	2 295	608 888
Juillet	241 487	9 638	1 178	877	58	817	612 217
Août	247 074	9 340	1 780	814	51	3 432	623 951
Septembre	223 712	9 418	841	793	199	3 381	615 019
Octobre	208 391	8 012	1 178	446	31	2 008	617 062
Novembre	221 576	12 784	1 780	1 013	32	2 269	618 677
Décembre	164 027	7 276	841	1 104	40	3 672	616 919
2023^(p)										
Janvier
février
mars
avril
mai

Sources : Ministère des Mines, C.E.E.C., Sociétés Minières et Sociétés pétrolières.

TABLEAU I.4.

PRODUCTION ET CONSOMMATION DE CIMENT
(en tonnes métriques)

PERIODES	CIMENT PORTLAND NORMAL				
	Production	Consommation locale	Exportation	Importation	Stock ⁽¹⁾
2015	398 749	397 970	1 122		52 038
2016	253 201	229 967	-		75 272
2017	899 533	881 733	-		93 072
2018	1 168 643	1 148 800	-		112 915
2019	1 382 769	940 414	555 269
2020	1 283 968	1 267 277	564 516
Janvier	76 241	75 250	-	31 422,57	556 260
Février	90 298	89 124	-	18 448,55	557 434
Mars	72 527	71 584	-	25 232,98	558 377
Avril	94 098	92 875	-	25 552,44	559 600
Mai	82 264	81 195	-	21 682,92	560 670
Juin	111 771	110 318	-	19 661,55	562 123
Juillet	129 757	128 070	-	32 289,43	563 810
Août	175 054	172 778	-	19 454,01	566 085
Septembre	120 681	119 112	-	34 364,35	564 006
Octobre	127 448	125 791	-	18 091,94	564 634
Novembre	94 941	93 707	-	31 407,68	564 908
Décembre	108 888	107 473	-	16 106,20	564 516
2021 ^(p)	1 629 327	1 537 714	656 129
Janvier	106 324	104 942	-	18 806,30	565 898
Février	145 766	143 871	-	18 568,13	567 793
Mars	133 088	131 358	-	35 370,18	569 523
Avril	125 214	123 586	-	25 715,62	571 151
Mai	118 976	117 429	-	25 185,10	572 698
Juin	142 745	140 890	-	14 515,33	574 553
Juillet	150 569	127 302	-	37 380,04	597 820
Août	160 988	128 540	-	21 585,48	630 269
Septembre	158 281	132 244	-	21 962,08	656 305
Octobre	140 779	129 362	-	23 138,88	667 722
Novembre	136 197	130 049	-	22 363,50	673 870
Décembre	110 401	128 143	-	20 654,30	656 129
2022 ^(p)	2 122 295	2 386 253	...	263 957	392 172
Janvier	149 621	169 544	-	19 922,86	636 206
Février	138 044	156 702	-	18 658,01	617 548
Mars	156 934	192 304	-	35 370,18	582 178
Avril	167 509	191 828	-	24 319,32	557 859
Mai	171 633	184 426	-	12 793,18	545 066
Juin	163 540	178 055	-	14 515,33	530 550
Juillet	203 285	240 665	-	37 380,04	493 170
Août	207 215	228 800	-	21 585,48	471 585
Septembre	204 634	225 429	-	20 795,44	450 789
Octobre	200 375	219 640	-	19 265,19	431 524
Novembre	162 277	179 633	-	17 356,02	414 168
Décembre	197 229	219 226	-	21 996,46	392 172
2023 ^(p)
Janvier
Février
Mars
Avril
Mai

Sources : Sociétés productrices de ciment.

(1) Stock fin période.

Tableau I.5.

PRODUCTION DE LA RAFFINERIE D'HYDROCARBURES
(tonnes métriques)

	2012	2013	2014	2015	2016	2017	2018				2019				2020				2021				2022				2023													
							1 ^{er} T.	2e T.	3 ^{er} T.	4 ^{er} T.	1 ^{er} T.	2e T.	3e T.	4e T.	1 ^{er} T.	2e T.	3e T.	4e T.	1 ^{er} T.	2e T.	3e T.	4e T.	1 ^{er} T.	2e T.	3e T.	4e T.														
1. Brut traité (1)	-	-	-	-	-	-	-	-	-	-	-	-	-	-	-	-	-	-	-	-	-	-	-	-	-	-	-	-	-	-	-	-	-	-	-	-	-	-	-	
2. Consommation de la raffinerie et pertes	-	119	-	100	108	88	-	-	-	-	-	-	-	-	-	-	-	-	-	-	-	-	-	-	-	-	-	-	-	-	-	-	-	-	-	-	-	-		
3. Production totale	-	-	-	-	-	-	-	-	-	-	-	-	-	-	-	-	-	-	-	-	-	-	-	-	-	-	-	-	-	-	-	-	-	-	-	-	-	-	-	
Gaz liquéfié	-	-	-	-	-	-	-	-	-	-	-	-	-	-	-	-	-	-	-	-	-	-	-	-	-	-	-	-	-	-	-	-	-	-	-	-	-	-	-	
Essence super	-	-	-	-	-	-	-	-	-	-	-	-	-	-	-	-	-	-	-	-	-	-	-	-	-	-	-	-	-	-	-	-	-	-	-	-	-	-	-	-
A.T.K. et pétrole	-	-	-	-	-	-	-	-	-	-	-	-	-	-	-	-	-	-	-	-	-	-	-	-	-	-	-	-	-	-	-	-	-	-	-	-	-	-	-	-
Gasoil	-	-	-	-	-	-	-	-	-	-	-	-	-	-	-	-	-	-	-	-	-	-	-	-	-	-	-	-	-	-	-	-	-	-	-	-	-	-	-	-
Fuel Oil	-	-	-	-	-	-	-	-	-	-	-	-	-	-	-	-	-	-	-	-	-	-	-	-	-	-	-	-	-	-	-	-	-	-	-	-	-	-	-	-
4. Ventes sur le marché intérieur	-	-	-	-	-	-	-	-	-	-	-	-	-	-	-	-	-	-	-	-	-	-	-	-	-	-	-	-	-	-	-	-	-	-	-	-	-	-	-	-
5. Exportations	-	-	-	-	-	-	-	-	-	-	-	-	-	-	-	-	-	-	-	-	-	-	-	-	-	-	-	-	-	-	-	-	-	-	-	-	-	-	-	-
6. Variation des stocks	-	-	-	-	-	-	-	-	-	-	-	-	-	-	-	-	-	-	-	-	-	-	-	-	-	-	-	-	-	-	-	-	-	-	-	-	-	-	-	-

Source : SOCIR.

(1) = (3+4+5+6)

Tableau I.6.

PRODUCTION ET CONSOMMATION D'EAU ET D'ELECTRICITE

PERIODES	EAU POTABLE (10 ³ m ³)		ELECTRICITE (10 ³ Mwh)	
	production	consommation	production	consommation
2016	324 241	178 798	8 891	6 983
2017	320 993	173 376	9 457	7 230
2018	306 199	176 715	10 561	7 604
2019 ^(p)	285 690	176 779	11 448	8 648
Janvier	25 018	14 847	965	663
Février	21 546	14 775	876	698
Mars	24 244	15 018	996	660
Avril	23 649	14 976	939	703
Mai	25 298	15 005	993	683
Juin	24 887	14 912	954	759
Juillet	25 396	14 668	966	743
Août	24 520	14 591	982	757
Septembre	23 634	14 437	977	753
Octobre	22 505	14 414	917	735
Novembre	22 211	14 499	936	750
Décembre	22 783	14 638	947	745
2020 ^(p)	294 910	176 442	12 397	6 323
Janvier	24 419	14 880	1 032	674
Février	23 436	14 923	951	467
Mars	24 579	15 000	1 050	503
Avril	24 615	14 964	1 015	548
Mai	25 309	14 862	1 075	506
Juin	25 286	14 724	1 062	519
Juillet	26 379	14 565	1 059	524
Août	26 101	14 480	1 069	516
Septembre	25 328	14 523	1 061	512
Octobre	24 047	14 502	967	518
Novembre	22 346	14 512	1 010	520
Décembre	23 062	14 507	1 045	516
2021 ^(p)	286 213	176 181	13 149	8 262
Janvier	24 486	14 934	1 108	681
Février	21 218	14 850	982	686
Mars	24 510	14 523	1 090	701
Avril	23 412	14 507	1 088	722
Mai	23 638	14 717	1 182	735
Juin	25 321	14 502	1 148	753
Juillet	23 764	14 892	1 069	747
Août	23 644	14 769	1 095	749
Septembre	24 048	14 627	1 104	746
Octobre	23 971	14 582	1 090	548
Novembre	24 064	14 575	1 096	506
Décembre	24 136	14 704	1 097	688
2022 ^(p)	324 327	176 311	13 088	9 169
Janvier	26 834	14 907	1 104	548
Février	23 276	14 887	956	506
Mars	26 058	14 761	1 087	519
Avril	25 098	14 736	1 065	524
Mai	27 376	14 789	1 171	881
Juin	27 611	14 613	1 160	899
Juillet	27 783	14 729	1 128	915
Août	28 956	14 625	1 084	926
Septembre	28 274	14 575	1 086	932
Octobre	28 544	14 542	1 134	885
Novembre	26 462	14 544	1 028	824
Décembre	28 056	14 605	1 085	809
2023 ^(p)				
Janvier
Février
Mars
Avril
Mai

Source : REGIDESO et SNEL.

Tableau I.7.

CONSUMMATION DES PRODUITS PETROLIERS

(en m³)

PERIODES	ESSENCE AUTO	CARBURANT AVIATION (1)	PETROLE	GASOIL	FUEL OIL	HUILES	TOTAL
2015	407 197	152 802	2 029	637 604	16 876	11	1 216 519
2016	362 760	142 381	1 100	482 290	18 754	-	1 007 285
2017	357 980	144 337	1 040	503 611	17 743	-	1 024 711
2018	388 868	153 349	2 558	777 800	14 318	-	1 336 893
2019 ^(p)	484 574	165 969	3 525	791 607	897	-	1 446 573
2020 ^(p)	497 149	122 787	16 671	838 082	1 238	-	1 475 927
Janvier	43 430	13 968	149	76 110	0	-	133 657
Février	34 534	12 371	50	106 760	0	-	153 715
Mars	35 739	11 623	1 853	121 035	0	-	170 250
Avril	28 333	5 899	331	45 661	0	-	80 224
Mai	38 054	5 941	2 481	59 932	0	-	106 408
Juin	37 640	6 357	1 586	43 272	0	-	88 856
Juillet	47 770	7 417	1 367	73 807	0	-	130 362
Août	50 099	10 130	3 797	66 820	0	-	130 846
Septembre	50 301	11 613	1 603	79 686	0	-	143 203
Octobre	40 893	12 281	1 425	63 265	0	-	117 865
Novembre	47 271	10 970	982	45 069	629	-	104 922
Décembre	43 083	14 217	1 045	56 665	608	-	115 619
2021 ^(p)	478 862	150 310	7 323	809 908	734	-	1 447 137
Janvier	34 820	12 662	553	60 618	203	...	108 856
Février	39 818	11 763	532	64 814	149	...	117 076
Mars	46 014	12 554	386	67 966	127	...	127 046
Avril	43 849	13 685	376	65 033	40	...	122 983
Mai	43 764	14 352	62	61 136	68	...	119 382
Juin	39 885	14 899	282	57 423	68	...	112 557
Juillet	37 611	14 930	293	63 405	36	...	116 276
Août	40 383	15 166	294	74 450	36	...	130 329
Septembre	39 812	14 776	288	76 103	7	...	130 986
Octobre	36 288	9 360	1 075	75 462	0	...	122 185
Novembre	37 012	8 268	1 278	75 078	0	...	121 636
Décembre	39 606	7 895	1 903	68 421	0	...	117 824
2022 ^(p)	499 933	99 601	8 740	1 331 075	3	-	1 939 351
Janvier	55 698	4 277	1 095	93 343	0	...	154 412
Février	45 889	8 055	85	109 947	0	...	163 977
Mars	54 344	6 211	807	110 168	3	...	171 533
Avril	42 375	7 626	548	82 546	0	...	133 096
Mai	56 013	5 823	869	93 082	0	...	155 787
Juin	47 661	9 655	1 096	139 664	0	...	198 076
Juillet	16 705	11 538	45	131 470	0	...	159 757
Août	38 994	11 765	882	121 172	0	...	172 813
Septembre	46 606	13 243	206	125 215	0	...	185 271
Octobre	44 196	8 913	1 361	117 731	0	...	172 201
Novembre	28 601	5 502	1 535	95 368	0	...	131 006
Décembre	22 851	6 992	212	111 368	0	...	141 423
2023 ^(p)
Janvier
Février
Mars
Avril
Mai

Source : SEP-CONGO.

(1) = AVGAS + Jet A1

Tableau I.9.

EVOLUTION DES INDICES DE VOLUME DE CONSOMMATION

(base 2015 = 100)

PERIODES	PRODUITS PETROLIERS ⁽¹⁾	CIMENT	EAU POTABLE	ELECTRICITE
2013	91,7	3 935,5	92,6	103,5
2014	103,3	4 416,8	95,9	106,0
2015	100,0	100,0	100,0	100,0
2016	82,8	57,8	98,5	96,1
2017	84,2	221,6	95,6	99,5
2018	109,9	288,7	97,4	104,7
2019	118,9	236,3	97,4	119,0
Janvier	93,4	218,4	98,2	109,5
Février	118,4	162,0	97,7	115,3
Mars	120,8	218,5	99,3	109,0
Avril	129,4	199,5	99,0	116,1
Mai	132,7	248,8	99,2	112,8
Juin	102,3	203,8	98,6	125,3
Juillet	106,6	282,7	97,0	122,7
Août	102,4	216,4	96,5	125,1
Septembre	147,4	307,2	95,5	124,3
Octobre	157,8	275,8	95,3	121,5
Novembre	109,2	224,8	95,9	123,8
Décembre	106,5	277,6	96,8	123,1
2020	121,3	318,4	97,2	87,0
Janvier	131,8	226,9	98,4	111,3
Février	151,6	268,7	98,7	77,1
Mars	167,9	215,8	99,2	83,1
Avril	79,1	280,0	99,0	90,5
Mai	105,0	244,8	98,3	83,5
Juin	87,6	332,6	97,4	85,7
Juillet	128,6	386,2	96,3	86,6
Août	129,1	521,0	95,8	85,3
Septembre	141,3	359,2	96,0	84,5
Octobre	116,3	379,3	95,9	85,6
Novembre	103,5	282,6	96,0	86,0
Décembre	114,0	324,1	95,9	85,3
2021	119,0	386,4	97,1	113,7
Janvier	107,4	316,4	98,8	112,5
Février	115,5	433,8	98,2	113,3
Mars	125,3	396,1	96,0	115,8
Avril	121,3	372,6	95,9	119,2
Mai	117,8	354,1	97,3	121,5
Juin	111,0	424,8	95,9	124,3
Juillet	114,7	383,9	98,5	123,4
Août	128,6	387,6	97,7	123,7
Septembre	129,2	398,8	96,7	123,2
Octobre	120,5	390,1	96,4	90,5
Novembre	120,0	392,1	96,4	83,5
Décembre	116,2	386,4	97,2	113,7
2022 ^(p)	159,4	599,6	97,2	126,2
Janvier	152,3	511,2	98,6	90,5
Février	161,8	472,5	98,5	83,5
Mars	169,2	579,9	97,6	85,7
Avril	131,3	578,4	97,5	86,6
Mai	153,7	556,1	97,8	145,6
Juin	195,4	536,9	96,6	148,6
Juillet	157,6	725,7	97,4	151,1
Août	170,5	689,9	96,7	153,0
Septembre	182,8	679,7	96,4	154,0
Octobre	169,9	662,3	96,2	146,3
Novembre	129,2	541,6	96,2	136,1
Décembre	139,5	661,0	96,6	133,6
2023 ^(p)				
Janvier
Février
Mars
Avril
Mai

Source : DRS-statistiques calculées sur base des données de la SNEL, REGIDESO, Sociétés pétrolières et productrices du ciment.

(1) Non compris le carburant aviation et huiles.

Tableau I.10.

VOLUME DES PRODUITS ENREGISTRES A L'ARRIVEE AU PORT PUBLIC DE KINSHASA ⁽¹⁾
(en tonnes métriques)

PRODUITS	2019	2020	2021					2022												2023			
	Total	Total	Mars	Juin	Sept.	Déc.	Total	Janv.	Févr.	Mars	Avr	Mai	Juin	Juil	Août	Sept	Oct	Nov	Déc	Janv.	Févr.	Mars	Avril
Huile en vrac	-	-	-	-	-	-	-
Bois	64 845	68 001	4 786	7 016	3 565	3 763	64 226
Café	-	-	-	-	-	-	-
Cacao	-	-	-	-	-	-	-
Caoutchouc	-	-	-	-	-	-	-
Manioc	-	-	-	-	-	-	-
et farines	-	-	-	-	-	-	-
Riz et dérivés	-	-	-	-	-	-	-
Maïs	384	218	32	25	24	24	268
Arachides	-	-	-	-	-	-	-
Haricots	-	-	-	-	-	-	-
Fûts et containers	-	-	-	-	-	-	-
vides	6 928	5 008	920	850	1 336	1 393	16 503
Divers	18 781	10 102	593	372	855	2 724	11 491
Total	90 939	83 329	6 331	8 263	5 780	7 904	92 488

Source : S.C.T.P.

(1) Il s'agit du déchargement des barges, non compris les statistiques des embarcations privées.

**VOLUME DES MARCHANDISES EMBARQUEES
ET DEBARQUEES AU PORT DE MATADI**

(en tonnes métriques)

PERIODES	IMPORTATIONS	EXPORTATIONS	TOTAL GENERAL
2013	2 297 009	397 536	2 694 545
2014	2 478 377	432 702	2 911 079
2015	2 537 984	406 226	2 944 210
2016 ^(p)	1 968 839	362 776	2 331 615
2017	1 216 183	219 059	1 435 241
2018	1 169 839	233 145	1 402 984
2019 ^(p)	1 293 215	238 575	1 531 790
2020 ^(p)	1 391 637	246 484	1 638 121
Janvier	120 938	27 797	148 735
Février	80 136	13 055	93 191
Mars	116 908	14 705	131 613
Avril	85 021	21 158	106 179
Mai	116 166	18 657	134 823
Juin	89 916	19 048	108 964
Juillet	156 764	21 928	178 692
Août	122 272	18 681	140 953
Septembre	109 718	34 054	143 772
Octobre	57 150	9 237	66 387
Novembre	170 219	26 500	196 719
Décembre	166 429	21 664	188 093
2021 ^(p)	1 342 988	260 825	1 603 813
Janvier	79 798	27 155	106 953
Février	164 962	19 887	184 849
Mars	132 967	22 140	155 107
Avril	123 727	20 319	144 046
Mai	133 975	31 134	165 109
Juin	143 079	26 057	169 136
Juillet	130 917	11 008	141 925
Août	69 339	27 466	96 805
Septembre	91 588	33 037	124 625
Octobre	146 727	19 561	166 288
Novembre	125 909	23 061	148 970
Décembre	140 552	20 782	161 334
2022 ^(p)
Janvier
Février
Mars
Avril
Mai
Juin
Juillet
Août
Septembre
Octobre
Novembre
Décembre
2023 ^(p)
Janvier
Février

Source : S.C.T.P

Tableau I.12.

TRAFIC DES MARCHANDISES ET VOYAGEURS

	2017	2018	2019	2020	2021		2022												2023			
	Total	Total	Total	Total	Déc.	Total	Janv	Févr.	Mars	Avril	Mai	Juin	Juillet	Août	Sept.	Oct	Nov	Déc	Janvier	Février	Mars	
I. MANUTENTION DANS LES PRINCIPAUX PORTS (tonnes)	1 656 519	1 641 719	1 747 398	1 831 888	160 119	1 870 931	138 872	119 885	154 363	95 693	189 623
I.1. Ports Maritime et fluvial																						
1. de Matadi	1 435 241	1 400 003	1 532 087	1 638 121	147 510	1 724 017	138 652	118 381	154 363	95 361	189 374
Entrées	1 216 183	1 166 858	1 308 588	1 391 637	118 586	1 443 455	120 064	86 528	137 557	71 187	171 265
Sorties	219 059	233 145	223 499	246 484	28 924	280 562	18 588	31 853	16 806	24 174	18 109
2. de Boma	119 884	101 989	96 765	92 265	3 626	43 125	220	1 504	0	332	249
Entrées	107 651	89 209	86 700	83 634	3 029	34 395	168	1 426	0	278	204
Sorties	12 234	12 780	10 065	8 631	597	8 730	52	78	0	54	45
3. de Kinshasa	101 394	139 727	118 546	101 502	8 983	103 789
Chargement	27 972	20 744	26 128	18 173	1 079	11 301
Déchargement	73 422	118 983	92 418	83 329	7 904	92 488
I.2. TRANSPORT (marchandises en tonne)	95 879	111 529	62 765	44 679	3 117	45 382
1. C.F.M.K.	89 108	94 065	46 430	37 818	2 546	35 925
Import	54 914	76 958	38 871	35 141	2 117	29 732
Export	11 289	8 670	6 086	2 139	409	5 965
Local	22 905	8 437	1 473	538	20	229
2. VOIES FLUVIALES	6 771	17 464	16 335	6 861	572	9 457
Montée	5 465	6 876	6 519	5 199	0	3 525
Descente	-	5 753	3 983	464	18	358
Cours de route	227	180	77	336	0	183
Inter-rives	54	4 655	5 756	862	554	5 391
II. TRAFIC VOYAGEURS (en nombre)	444 214	138 171	46 520	115 502	42 850	607 626
1. CHEMIN DE FER	419 868	114 333	-	105 642	42 650	605 358
- Chemins de fer Matadi-Kinshasa	21 365	30 437	-	2 837	0	0
- Chemins de fer Inter-Urbain	398 503	83 896	-	102 805	42 650	605 358
2. PORTS ET TRANSPORTS FLUVIALS	24 347	23 838	46 520	9 860	200	2 268

Source : S.C.T.P et R.V.F

Tableau I.13. : Indice hebdomadaire des prix de détail à Kinshasa établi par la Banque Centrale du Congo
(base 100 = Décembre 2018)

N° Fx.	LIBELLES	déc.-22	janv.-23	févr.-23	mars-23	avr.-23	Variation en %
		Du 01 au 31	Du 01 au 31	Du 01 au 28	Du 01 au 31	Du 01 au 30	
I.	PRODUITS ALIMENTAIRES ET BOISSONS NON ALCOOLISEES	185,962	190,575	194,462	203,550	211,035	3,677
	PRODUITS ALIMENTAIRES	186,775	191,341	195,315	204,469	211,921	3,645
	PAINS ET CEREALES	171,512	173,823	175,367	177,705	179,219	0,852
	VIANDES	250,101	254,489	258,504	265,230	267,314	0,786
	POISSONS	172,218	175,138	177,430	181,896	184,788	1,590
	LAIT, FROMAGE ET ŒUF	147,433	150,150	152,645	158,679	163,179	2,836
	HUILES ET GRAISSES	144,118	147,348	150,102	154,060	155,238	0,765
	FRUITS	142,791	145,466	146,778	147,645	148,599	0,646
	LEGUMES, AUTRES QUE POMMES DE TERRE ET AUTRES TUBERCUL	195,106	201,812	207,747	221,744	233,630	5,360
	POMME DE TERRE, MANIOC, AUTRES TUBERCULES ET BANANES	311,019	331,053	352,877	423,950	495,609	16,903
	SUCRE	164,198	167,615	174,284	182,493	189,063	3,600
	CONFITURE, MIEL, PATE CHOCOLATEE ET CONFISERIE	167,078	171,565	173,627	191,832	209,090	8,996
	SEL, EPICES, SAUCES ET PRODUITS ALIMENTAIRES N.C.A.	153,815	155,645	157,124	160,616	164,618	2,492
	BOISSONS NON ALCOOLISEES	164,149	170,020	171,569	178,882	187,242	4,674
	CAFE, THE, CACAO ET AUTRES VEGETAUX POUR TISANES	157,311	159,439	161,174	166,796	171,088	2,574
	AUTRES BOISSONS NON ALCOLLISEES	166,452	173,583	175,070	182,952	192,682	5,318
II.	BOISSONS ALCOOLISEES, TABACS ET STUPEFIANTS	141,108	144,532	147,608	152,962	159,069	3,992
	BOISSONS ALCOOLISEES	143,745	147,844	151,663	157,100	163,829	4,284
	TABACS	135,254	137,182	138,606	143,777	148,502	3,286
III.	ARTICLES D'HABILLEMENT ET CHAUSSURES	177,610	181,730	186,093	198,042	209,330	5,700
	ARTICLES D'HABILLEMENT	181,798	186,389	191,386	204,938	217,962	6,355
	CHAUSSURES	162,218	164,609	166,642	172,698	177,602	2,840
IV.	LOGEMENT, EAU, GAZ, ELECTRICITE ET AUTRES COMBUSTIBLES	162,456	167,147	170,999	178,301	181,909	2,024
	LOYERS EFFECTIFS	130,976	134,414	137,480	140,811	145,378	3,244
	ENTRETIEN ET REPARATIONS COURANTES DU LOGEMENT	152,876	157,287	160,332	167,249	172,132	2,920
	AUTRES SERVICES RELATIFS AU LOGEMENT	140,877	143,847	145,450	147,448	147,675	0,154
	ELECTRICITE, GAZ ET AUTRES COMBUSTIBLES	202,936	209,279	216,152	227,378	228,673	0,569
V.	MEUBLES, ARTICLES DE MENAGE ET ENTRETIEN COURANT DU FOY	147,526	149,117	150,411	153,705	157,305	2,342
	MEUBLES, ARTICLES D'AMEUBLEMENT ET DE DECORATION, TAPIS E	182,277	184,417	187,911	198,706	212,480	6,932
	ARTICLES DE MENAGE EN TEXTILES	161,042	162,629	163,990	167,733	171,571	2,288
	APPAREILS DE CHAUFFAGE ET DE CUISINE, REFRIGERATEURS, MAC	134,526	135,763	136,593	138,709	140,859	1,550
	VERRERIE, VAISSELLE ET USTENSILE DE CUISINE	144,387	146,114	147,352	150,286	153,287	1,997
	OUTILLAGE POUR LA MAISON ET LE JARDIN	141,102	142,460	143,393	145,531	147,700	1,491
	BIENS ET SERVICES POUR L'ENTRETIEN COURANT DE L'HABITATION	145,308	146,896	147,969	150,363	152,796	1,619
VI.	SANTE	250,036	258,141	264,118	274,279	285,742	4,180
	MEDICAMENTS ET AUTRES PRODUITS PHARMACEUTIQUES, APPARE	303,704	316,903	326,859	343,441	362,353	5,507
	SERVICES MEDICAUX ET PARAMEDICAUX EXTRA-HOSPITALIERS	161,515	162,714	163,444	165,012	166,608	0,967
	SERVICES DES HOPITAUX	279,177	282,969	284,857	289,027	293,066	1,397
VII.	TRANSPORTS	179,820	187,974	192,574	199,973	203,630	1,829
	ACHATS DE VEHICULE	131,391	136,114	138,409	141,025	142,127	0,781
	UTILISATION DES VEHICULE PERSONNELS	191,535	197,850	201,469	211,991	218,522	3,081
	SERVICES DE TRANSPORT	181,230	193,027	199,736	204,664	205,401	0,360
VIII.	COMMUNICATIONS	181,716	185,300	188,782	200,054	212,059	6,001
	SERVICES POSTAUX	131,881	132,936	133,665	136,626	138,522	1,388
	TELEPHONE ET TELEGRAPHE	186,334	190,152	193,890	205,931	218,873	6,285
IX.	LOISIR ET CULTURE	170,926	172,670	175,054	182,017	185,837	2,099
	APPAREILS ET ACCESSOIRES Y COMPRISES REPARATIONS	128,367	129,520	130,347	132,302	134,140	1,390
	SERVICES RECREATIFS ET CULTURELS	157,854	159,222	160,211	162,688	164,614	1,184
	PRESSE, LIBRAIRIE ET PAPETERIE	200,182	202,420	206,283	218,008	223,765	2,641
X.	ENSEIGNEMENT	132,495	133,701	134,433	135,640	136,678	0,765
	SERVICE D'ENSEIGNEMENT	129,021	130,389	131,233	132,880	134,264	1,042
	FOURNITURES SCOLAIRES	137,629	138,595	139,161	139,719	140,244	0,376
XI.	RESTAURANTS ET HOTELS	154,866	157,508	159,920	168,635	173,635	2,965
	RESTAURANTS ET DEBITS DE BOISSONS	158,492	161,340	163,954	173,393	178,751	3,090
	SERVICES D'HEBERGEMENT	131,321	132,622	133,719	137,735	140,414	1,945
XII.	AUTRES BIENS ET SERVICES	175,249	178,480	180,676	184,314	187,717	1,846
	SOINS PERSONNELS	162,063	164,877	166,660	169,439	172,288	1,682
	EFFETS PERSONNELS N.D.A	147,094	149,890	151,658	154,774	157,258	1,605
	AUTRES SERVICES N.D.A	268,403	274,066	278,673	286,912	293,931	2,446
	INDICE GENERAL	178,852	183,444	187,140	195,332	201,805	3,314
	TAUX MENSUEL FIN PERIODE (1)	1,771	2,569	2,015	4,377	3,314	
	TAUX MOYEN MENSUEL (2)	1,410	2,349	2,028	3,570	3,885	
	TAUX CUMULE DE L'ANNEE (3)	14,055	2,569	4,635	9,215	12,835	
	TAUX EN GLISSEMENT ANNUEL (4)	14,055	16,278	18,145	22,276	24,932	
	TAUX ANNUALISE (5)	14,055	39,057	34,247	42,278	44,683	

Source : Direction de la Recherche et des Statistiques, Service des Statistiques Economiques.

(1) Calculé par rapport au mois précédent.

(2) Calculé en termes de variation de l'indice général moyen du mois en cours par rapport au mois précédent.

(3) Calculé par rapport à la dernière semaine du mois de décembre de l'année précédente.

(4) Calculé par rapport à la semaine correspondante de l'année précédente.

(5) Projection à fin décembre 2023 du cumul annuel d'inflation observé au 30 avril mars 2023; cette semaine étant la 17^{ème} de l'année.

Tableau I.14. : Indice hebdomadaire des prix de détail à Lubumbashi établi par la Banque Centrale du Congo

(base 100 = Décembre 2018)

N° Fx.	LIBELLES	déc.-22	janv.-23	févr.-23	mars-23	avr.-23	Variation en %
		Du 01 au 31	Du 01 au 31	Du 01 au 28	Du 01 au 31	Du 01 au 30	
I.	PRODUITS ALIMENTAIRES ET BOISSONS NON ALCOOLISEES	156,769	163,063	166,307	172,554	177,571	2,908
	PRODUITS ALIMENTAIRES	156,925	163,292	166,509	172,774	177,725	2,866
	PAINS ET CEREALES	137,190	139,546	139,641	146,630	151,422	3,268
	VIANDES	133,321	137,010	138,538	145,886	152,027	4,209
	POISSONS	173,743	182,642	188,535	190,154	191,683	0,804
	LAIT, FROMAGE ET ŒUF	142,957	146,930	148,806	152,335	154,462	1,397
	HUILES ET GRAISSES	131,233	134,633	136,427	142,342	149,480	5,015
	FRUITS	171,516	178,650	183,560	195,910	206,929	5,625
	LEGUMES AUTRES QUE POMMES DE TERRE ET AUTRES TUBERCULES	161,832	172,691	178,224	185,867	192,068	3,337
	POMME DE TERRE, MANIOC, AUTRES TUBERCULES ET BANANES	342,441	353,360	362,435	373,569	380,449	1,842
	SUCRE	142,967	145,239	147,180	152,437	154,989	1,674
	CONFITURE, MIEL, PATE CHOCOLATEE ET CONFISERIE	175,291	179,554	184,017	187,320	190,224	1,550
	SEL, EPICES, SAUCES ET PRODUITS ALIMENTAIRES N.C.A.	191,112	196,994	198,714	201,356	202,722	0,679
	BOISSONS NON ALCOOLISEES	151,552	155,418	159,570	165,197	172,429	4,378
	CAFE, THE, CACAO ET AUTRES VEGETAUX POUR TISANES	157,773	161,903	166,255	176,698	188,511	6,686
	AUTRES BOISSONS NON ALCOLISEES	149,523	153,303	157,390	161,447	167,184	3,554
II.	BOISSONS ALCOOLISEES, TABACS ET STUPEFIANTS	144,314	147,527	150,229	152,386	155,244	1,876
	BOISSONS ALCOOLISEES	149,659	153,251	156,301	158,435	161,225	1,761
	TABACS	123,638	125,381	126,741	128,985	132,107	2,421
III.	ARTICLES D'HABILLEMENT ET CHAUSSURES	165,676	169,112	172,404	177,169	182,051	2,756
	ARTICLES D'HABILLEMENT	175,031	178,990	182,792	187,611	192,532	2,623
	CHAUSSURES	132,132	133,692	135,154	139,725	144,467	3,394
IV.	LOGEMENT, EAU, GAZ, ELECTRICITE ET AUTRES COMBUSTIBLES	144,065	147,670	149,268	151,841	155,655	2,512
	LOYERS EFFECTIFS	115,330	116,886	117,825	118,980	134,471	13,019
	ENTRETIEN ET REPARATIONS COURANTES DU LOGEMENT	119,806	121,079	122,006	125,208	128,512	2,639
	AUTRES SERVICES RELATIFS AU LOGEMENT	117,245	118,039	119,294	120,303	121,380	0,895
	ELECTRICITE, GAZ ET AUTRES COMBUSTIBLES	214,009	224,208	227,599	229,523	232,048	1,100
V.	MEUBLES, ARTICLES DE MENAGE ET ENTRETIEN COURANT DU FOYER	131,325	134,428	136,944	142,454	146,210	2,637
	MEUBLES, ARTICLES D'AMEUBLEMENT ET DE DECORATION, TAPIS ET AUTRE	130,280	133,271	135,532	142,905	148,750	4,090
	ARTICLES DE MENAGE EN TEXTILES	119,828	121,033	121,830	123,498	124,254	0,612
	APPAREILS DE CHAUFFAGE ET DE CUISINE, REFRIGERATEURS, MACHINES A	124,564	127,202	128,416	134,737	139,446	3,495
	VERRERIE, VAISSELLE ET USTENSILE DE CUISINE	140,495	145,768	149,432	159,014	164,601	3,513
	OUTILLAGE POUR LA MAISON ET LE JARDIN	128,196	131,152	133,336	134,441	135,289	0,631
	BIENS ET SERVICES POUR L'ENTRETIEN COURANT DE L'HABITATION	130,986	133,221	135,964	139,372	141,921	1,829
VI.	SANTE	167,426	171,230	174,023	180,702	188,285	4,196
	MEDICAMENTS ET AUTRES PRODUITS PHARMACEUTIQUES, APPAREILS ET M	188,762	193,239	197,071	206,553	218,123	5,601
	SERVICES MEDICAUX ET PARAMEDICAUX EXTRA-HOSPITALIERS	142,673	145,004	146,251	150,140	153,839	2,464
	SERVICES DES HOPITAUX	154,220	160,888	164,664	167,418	169,001	0,946
VII.	TRANSPORTS	126,683	128,723	129,132	131,233	132,623	1,059
	ACHATS DE VEHICULE	111,897	113,023	113,652	115,407	115,793	0,335
	UTILISATION DES VEHICULE PERSONNELS	135,781	138,501	138,909	141,438	143,301	1,317
	SERVICES DE TRANSPORT	118,364	119,695	120,008	121,557	122,621	0,875
VIII.	COMMUNICATIONS	138,032	141,428	141,431	143,795	145,182	0,964
	SERVICES POSTAUX	127,937	130,319	130,376	135,317	139,146	2,829
	TELEPHONE ET TELEGRAPHE	138,585	142,036	142,036	144,260	145,512	0,868
IX.	LOISIR ET CULTURE	145,670	149,426	151,442	152,504	153,283	0,511
	APPAREILS ET ACCESSOIRES Y COMPRISES REPARATIONS	137,258	138,664	139,464	140,487	141,206	0,512
	SERVICES RECREATIFS ET CULTURELS	121,663	123,608	125,003	127,067	128,373	1,027
	PRESSE, LIBRAIRIE ET PAPETERIE	162,711	168,782	171,837	172,422	172,975	0,321
X.	ENSEIGNEMENT	122,341	125,505	127,065	127,473	127,781	0,242
	SERVICE D'ENSEIGNEMENT	119,704	121,586	122,475	122,750	122,957	0,169
	FOURNITURES SCOLAIRES	125,949	130,866	133,347	133,935	134,381	0,333
XI.	RESTAURANTS ET HOTELS	127,335	131,666	134,484	135,969	136,930	0,707
	RESTAURANTS ET DEBITS DE BOISSONS	128,219	133,012	136,066	137,181	137,840	0,481
	SERVICES D'HEBERGEMENT	121,430	122,671	123,903	127,870	130,850	2,331
XII.	BIENS ET SERVICES DIVERS	151,828	160,890	167,039	169,885	171,249	0,803
	SOINS PERSONNELS	149,391	157,502	163,149	165,860	166,995	0,685
	EFFETS PERSONNELS N.D.A	126,246	128,027	129,644	134,203	137,710	2,613
	AUTRES SERVICES N.D.A	191,731	213,413	226,979	228,623	228,777	0,067
	INDICE GENERAL	149,921	154,972	157,694	162,383	166,455	2,507
	TAUX MENSUEL FIN PERIODE (1)	2,123	3,369	1,756	2,974	2,507	
	TAUX MOYEN MENSUEL (2)	1,646	3,052	2,170	2,616	2,755	
	TAUX CUMULE DE L'ANNEE (3)	17,171	3,369	5,184	8,312	11,028	
	TAUX EN GLISSEMENT ANNUEL (4)	17,171	20,420	21,627	23,941	25,756	
	TAUX ANNUALISE (5)	17,171	53,841	38,894	37,630	37,712	

Source : Direction de la Recherche et des Statistiques, Service des Statistiques Economiques.

(1) Calculé par rapport au mois précédent.

(2) Calculé en termes de variation de l'indice général moyen du mois en cours par rapport au mois précédent.

(3) Calculé par rapport à la dernière semaine du mois de décembre de l'année précédente.

(4) Calculé par rapport à la semaine correspondante de l'année précédente.

(5) Projection à fin décembre 2023 du cumul annuel d'inflation observé au 30 avril mars 2023; cette semaine étant la 17^{ème} de l'année.

Tableau I.15 : Indice hebdomadaire des prix de détail à Goma établi par la Banque Centrale du Congo

(base 100 = Décembre 2018)

N° Fx.	LIBELLES	déc.-22	janv.-23	févr.-23	mars-23	avr.-23	Variation
		Du 01 au 31	Du 01 au 31	Du 01 au 28	Du 01 au 31	Du 01 au 30	en %
I.	PRODUITS ALIMENTAIRES ET BOISSONS NON ALCOOLISEES	155,843	161,494	164,200	165,461	166,550	0,659
	PRODUITS ALIMENTAIRES	156,717	162,453	165,208	166,500	167,617	0,671
	PAINS ET CEREALES	142,124	146,779	148,148	149,613	150,780	0,779
	VIANDES	137,132	142,347	143,126	144,020	144,897	0,609
	POISSONS	124,291	127,521	129,932	131,790	133,597	1,371
	LAIT, FROMAGE ET ŒUF	136,172	137,988	139,503	139,664	139,826	0,116
	HUILES ET GRAISSES	109,279	111,352	113,163	113,224	113,527	0,268
	FRUITS	107,754	112,555	114,127	113,401	112,516	-0,780
	LEGUMES AUTRES QUE POMMES DE TERRE ET AUTRES TUBERCULES	212,384	222,486	228,428	229,842	231,016	0,511
	POMME DE TERRE, MANIOC, AUTRES TUBERCULES ET BANANES	114,039	116,207	118,114	118,998	119,855	0,721
	SUCRE	126,023	129,227	130,983	131,310	131,310	0,000
	CONFITURE, MIEL, PATE CHOCOLATEE ET CONFISERIE	136,373	140,083	141,683	144,573	149,929	3,705
	SEL, EPICES, SAUCES ET PRODUITS ALIMENTAIRES N.C.A.	236,013	240,087	244,412	244,507	244,635	0,052
	BOISSONS NON ALCOOLISEES	119,847	122,028	122,661	122,649	122,626	-0,019
	CAFE, THE, CACAO ET AUTRES VEGETAUX POUR TISANES	127,998	132,357	134,196	134,152	134,063	-0,066
	AUTRES BOISSONS NON ALCOOLISEES	116,949	118,355	118,559	118,559	118,559	0,000
II.	BOISSONS ALCOOLISEES, TABACS ET STUPEFIANTS	119,184	121,139	122,688	123,456	124,257	0,649
	BOISSONS ALCOOLISEES	121,060	122,937	124,621	125,489	126,401	0,726
	TABACS	112,609	114,842	115,918	116,329	116,746	0,358
III.	ARTICLES D'HABILLEMENT ET CHAUSSURES	128,939	133,685	133,983	135,136	136,187	0,778
	ARTICLES D'HABILLEMENT	130,433	135,721	136,023	137,200	138,230	0,751
	CHAUSSURES	123,394	126,126	126,411	127,474	128,603	0,886
IV.	LOGEMENT, EAU, GAZ, ELECTRICITE ET AUTRES COMBUSTIBLES	129,984	134,290	136,701	136,925	137,428	0,367
	LOYERS EFFECTIFS	113,542	116,079	116,991	116,991	116,991	0,000
	ENTRETIEN ET REPARATIONS COURANTES DU LOGEMENT	112,391	115,116	116,822	116,881	116,881	0,000
	AUTRES SERVICES RELATIFS AU LOGEMENT	114,033	116,253	116,253	116,253	116,253	0,000
	ELECTRICITE, GAZ ET AUTRES COMBUSTIBLES	209,990	221,894	228,647	229,683	232,509	1,231
V.	MEUBLES, ARTICLES DE MENAGE ET ENTRETIEN COURANT DU FOYER	118,585	121,201	121,820	122,177	122,531	0,290
	MEUBLES, ARTICLES D'AMEUBLEMENT ET DE DECORATION, TAPIS ET AUTRE	120,186	121,476	121,478	121,478	121,478	0,000
	ARTICLES DE MENAGE EN TEXTILES	112,253	115,891	116,360	116,596	116,596	0,000
	APPAREILS DE CHAUFFAGE ET DE CUISINE, REFRIGERATEURS, MACHINES A	112,493	114,468	115,374	116,243	117,414	1,007
	VERRERIE, VAISSELLE ET USTENSILE DE CUISINE	118,849	122,228	123,198	123,561	123,652	0,074
	OUTILLAGE POUR LA MAISON ET LE JARDIN	114,921	116,758	117,161	117,272	117,227	-0,039
	BIENS ET SERVICES POUR L'ENTRETIEN COURANT DE L'HABITATION	123,203	126,311	127,000	127,349	127,759	0,322
VI.	SANTE	130,334	134,490	136,307	136,826	137,350	0,383
	MEDICAMENTS ET AUTRES PRODUITS PHARMACEUTIQUES, APPAREILS ET M	129,084	131,337	131,724	132,068	132,424	0,270
	SERVICES MEDICAUX ET PARAMEDICAUX EXTRA-HOSPITALIERS	130,936	133,650	134,883	136,061	137,221	0,853
	SERVICES DES HOPITAUX	146,889	187,856	214,879	214,879	214,879	0,000
VII.	TRANSPORTS	145,320	151,559	154,304	155,503	156,580	0,692
	ACHATS DE VEHICULE	119,135	120,845	121,927	123,482	124,610	0,914
	UTILISATION DES VEHICULES PERSONNELS	154,506	163,673	168,168	169,943	171,663	1,012
	SERVICES DE TRANSPORT	150,489	155,465	156,655	156,655	156,655	0,000
VIII.	COMMUNICATIONS	168,250	169,773	171,727	172,327	172,930	0,350
	SERVICES POSTAUX	117,889	120,631	120,631	121,226	121,824	0,493
	TELEPHONE ET TELEGRAPHE	190,539	191,522	194,341	194,943	195,549	0,311
IX.	LOISIR ET CULTURE	152,111	153,860	154,022	154,260	154,501	0,156
	APPAREILS ET ACCESSOIRES Y COMPRIS REPARATIONS	115,478	116,192	116,437	116,700	116,967	0,229
	SERVICES RECREATIFS ET CULTURELS	161,748	170,176	170,380	171,082	171,787	0,412
	PRESSE, LIBRAIRIE ET PAPETERIE	214,893	216,220	216,220	216,254	216,288	0,016
X.	ENSEIGNEMENT	115,006	116,905	117,079	117,144	117,209	0,055
	SERVICE D'ENSEIGNEMENT	111,440	112,838	112,838	112,838	112,838	0,000
	FOURNITURES SCOLAIRES	119,511	122,042	122,437	122,584	122,731	0,120
XI.	RESTAURANTS ET HOTELS	115,132	117,528	118,568	119,029	119,068	0,033
	RESTAURANTS ET DEBITS DE BOISSONS	115,561	118,115	119,137	119,698	119,728	0,025
	SERVICES D'HEBERGEMENT	113,464	115,243	116,351	116,424	116,497	0,063
XII.	BIENS ET SERVICES DIVERS	172,381	176,686	178,351	178,928	178,970	0,023
	SOINS PERSONNELS	136,115	139,264	140,384	140,416	140,448	0,023
	EFFETS PERSONNELS N.D.A	124,185	127,110	129,578	129,699	129,822	0,095
	AUTRES SERVICES N.D.A	697,211	717,930	724,542	732,474	732,474	0,000
	INDICE GENERAL	144,239	149,070	151,190	152,121	152,940	0,538
	TAUX MENSUEL FIN PERIODE (1)	2,967	3,349	1,422	0,616	0,538	
	TAUX MOYEN MENSUEL (2)	2,353	3,365	2,107	0,878	0,585	
	TAUX CUMULE DE L'ANNEE (3)	15,353	3,349	4,819	5,464	6,032	
	TAUX EN GLISSEMENT ANNUEL (4)	15,353	18,628	19,946	19,289	19,148	
	TAUX ANNUALISE (5)	15,353	53,461	35,785	23,714	19,620	

Source : Direction de la Recherche et des Statistiques, Service des Statistiques Economiques.

(1) Calculé par rapport au mois précédent.

(2) Calculé en termes de variation de l'indice général moyen du mois en cours par rapport au mois précédent.

(3) Calculé par rapport à la dernière semaine du mois de décembre de l'année précédente.

(4) Calculé par rapport à la semaine correspondante de l'année précédente.

(5) Projection à fin décembre 2023 du cumul annuel d'inflation observé au 30 avril mars 2023; cette semaine étant la 17^{ème} de l'année.

Tableau I.16. : Indice hebdomadaire des prix de détail à Bukavu établi par la Banque Centrale du Congo

(base 100 = Décembre 2018)

N° Fx.	LIBELLES	déc.-22	janv.-23	févr.-23	mars-23	avr.-23	Variation
		Du 01 au 31	Du 01 au 31	Du 01 au 28	Du 01 au 31	Du 01 au 30	en %
I.	PRODUITS ALIMENTAIRES ET BOISSONS NON ALCOOLISEES	156,502	161,815	163,323	167,016	170,348	1,995
	PRODUITS ALIMENTAIRES	155,540	160,698	162,176	165,675	168,775	1,871
	PAINS ET CEREALES	143,370	147,499	149,255	150,918	152,177	0,834
	VIANDES	131,827	131,966	132,050	132,463	132,723	0,197
		175,540	177,638	180,390	183,633	186,956	1,809
	LAIT, FROMAGE ET ŒUF	132,164	132,179	132,319	133,070	133,526	0,343
	HUILES ET GRAISSES	148,196	154,302	156,944	173,988	189,596	8,971
	FRUITS	134,806	144,091	144,989	147,683	150,260	1,745
	LEGUMES AUTRES QUE POMMES DE TERRE ET AUTRES TUBERCULES	173,947	183,878	184,828	190,243	194,991	2,496
	POMME DE TERRE, MANIOC, AUTRES TUBERCULES ET BANANES	142,396	146,639	147,444	149,923	151,971	1,366
	SUCRE	125,708	126,981	128,403	130,116	132,278	1,662
	CONFITURE, MIEL, PATE CHOCOLATEE ET CONFISERIE	217,710	229,358	232,718	246,318	259,973	5,544
	SEL, EPICES, SAUCES ET PRODUITS ALIMENTAIRES N.C.A.	139,960	140,497	140,639	141,959	143,029	0,754
	BOISSONS NON ALCOOLISEES	180,314	189,490	191,713	200,224	209,305	4,535
	CAFE, THE, CACAO ET AUTRES VEGETAUX POUR TISANES	158,258	161,607	162,455	166,930	170,649	2,228
	AUTRES BOISSONS NON ALCOOLISEES	187,577	198,672	201,347	211,187	222,034	5,136
II.	BOISSONS ALCOOLISEES, TABACS ET STUPEFIANTS	118,313	118,774	119,003	119,898	120,682	0,654
	BOISSONS ALCOOLISEES	119,070	119,631	119,910	121,011	121,977	0,798
	TABACS	115,277	115,336	115,362	115,432	115,488	0,049
III.	ARTICLES D'HABILLEMENT ET CHAUSSURES	132,288	136,131	137,603	143,417	152,067	6,031
	ARTICLES D'HABILLEMENT	131,000	134,259	135,464	142,846	153,835	7,693
	CHAUSSURES	137,036	143,029	145,488	145,524	145,549	0,018
IV.	LOGEMENT, EAU, GAZ, ELECTRICITE ET AUTRES COMBUSTIBLES	150,409	157,264	157,923	160,303	161,698	0,870
	LOYERS EFFECTIFS	110,044	110,161	110,333	110,759	111,102	0,309
	ENTRETIEN ET REPARATIONS COURANTES DU LOGEMENT	116,770	118,629	118,680	119,130	119,493	0,305
	AUTRES SERVICES RELATIFS AU LOGEMENT	123,958	126,597	126,979	127,740	128,351	0,479
	ELECTRICITE, GAZ ET AUTRES COMBUSTIBLES	254,530	277,151	279,560	287,842	292,367	1,572
V.	MEUBLES, ARTICLES DE MENAGE ET ENTRETIEN COURANT DU FOYER	119,550	119,598	119,712	120,141	120,520	0,315
	MEUBLES, ARTICLES D'AMEUBLEMENT ET DE DECORATION, TAPIS ET AUTRE	114,344	114,356	114,391	114,392	114,393	0,001
	ARTICLES DE MENAGE EN TEXTILES	121,984	121,989	122,639	126,066	129,162	2,456
	APPAREILS DE CHAUFFAGE ET DE CUISINE, REFRIGERATEURS, MACHINES A	117,380	117,628	117,909	118,768	119,489	0,607
	VERRERIE, VAISSELLE ET USTENSILE DE CUISINE	118,732	118,750	118,791	118,817	118,838	0,018
	OUTILLAGE POUR LA MAISON ET LE JARDIN	122,159	122,163	122,175	122,175	122,175	0,000
	BIENS ET SERVICES POUR L'ENTRETIEN COURANT DE L'HABITATION	121,310	121,311	121,311	121,300	121,292	-0,006
VI.	SANTE	161,753	162,258	162,850	164,387	165,702	0,800
	MEDICAMENTS ET AUTRES PRODUITS PHARMACEUTIQUES, APPAREILS ET M	171,720	171,963	171,996	172,757	173,380	0,361
	SERVICES MEDICAUX ET PARAMEDICAUX EXTRA-HOSPITALIERS	120,198	120,678	121,202	122,935	124,415	1,204
	SERVICES DES HOPITAUX	296,329	298,606	303,029	308,499	313,382	1,583
VII.	TRANSPORTS	122,791	127,744	127,877	128,496	128,956	0,358
	ACHATS DE VEHICULE	110,267	110,284	110,311	110,356	110,392	0,033
	UTILISATION DES VEHICULE PERSONNELS	134,863	144,675	144,840	146,002	146,860	0,587
	SERVICES DE TRANSPORT	110,653	110,696	110,811	110,888	110,950	0,055
VIII.	COMMUNICATIONS	121,493	122,503	123,387	127,108	130,204	2,435
	SERVICES POSTAUX	123,604	123,947	124,090	124,717	125,221	0,404
	TELEPHONE ET TELEGRAPHE	121,297	122,369	123,322	127,330	130,666	2,620
IX.	LOISIR ET CULTURE	125,518	125,621	125,773	126,223	126,587	0,288
	APPAREILS ET ACCESSOIRES Y COMPRISES REPARATIONS	113,978	114,067	114,176	114,456	114,681	0,197
	SERVICES RECREATIFS ET CULTURELS	128,815	128,969	129,216	129,832	130,328	0,382
	PRESSE, LIBRAIRIE ET PAPETERIE	132,788	132,880	133,022	133,528	133,939	0,308
X.	ENSEIGNEMENT	112,565	112,813	113,169	113,969	114,663	0,609
	SERVICE D'ENSEIGNEMENT	111,297	111,302	111,308	111,311	111,312	0,001
	FOURNITURES SCOLAIRES	114,439	115,047	115,918	117,897	119,616	1,458
XI.	RESTAURANTS ET HOTELS	134,693	134,926	135,263	136,232	136,816	0,428
	RESTAURANTS ET DEBITS DE BOISSONS	120,885	121,147	121,537	122,559	123,211	0,532
	SERVICES D'HEBERGEMENT	218,692	218,741	218,762	219,408	219,574	0,076
XII.	BIENS ET SERVICES DIVERS	145,876	146,554	147,259	148,708	150,253	1,039
	SOINS PERSONNELS	147,710	148,522	149,334	151,071	152,932	1,232
	EFFETS PERSONNELS N.D.A	122,303	122,334	122,359	122,393	122,426	0,027
	AUTRES SERVICES N.D.A	191,598	192,616	194,031	196,268	198,546	1,160
	INDICE GENERAL	145,960	150,322	151,376	154,244	156,938	1,747
	TAUX MENSUEL FIN PERIODE (1)	1,892	2,988	0,701	1,894	1,747	
	TAUX MOYEN MENSUEL (2)	1,509	2,803	1,473	1,374	1,856	
	TAUX CUMULE DE L'ANNEE (3)	13,272	2,988	3,710	5,675	7,521	
	TAUX EN GLISSEMENT ANNUEL (4)	13,272	16,070	16,404	17,718	18,893	
	TAUX ANNUALISE (5)	13,272	46,635	26,720	24,706	24,834	

Source : Direction de la Recherche et des Statistiques, Service des Statistiques Economiques.

(1) Calculé par rapport au mois précédent.

(2) Calculé en termes de variation de l'indice général moyen du mois en cours par rapport au mois précédent.

(3) Calculé par rapport à la dernière semaine du mois de décembre de l'année précédente.

(4) Calculé par rapport à la semaine correspondante de l'année précédente.

(5) Projection à fin décembre 2023 du cumul annuel d'inflation observé au 30 avril mars 2023; cette semaine étant la 17^{ème} de l'année.

Tableau I.17. : Indice hebdomadaire des prix de détail dans la ville de Bandundu établi par la Banque Centrale du Congo
(base 100 = Décembre 2018)

N° Fx.	LIBELLES	déc.-22	janv.-23	févr.-23	mars-23	avr.-23	Variation en %
		Du 01 au 31	Du 01 au 31	Du 01 au 28	Du 01 au 28	Du 01 au 30	
I.	PRODUITS ALIMENTAIRES ET BOISSONS NON ALCOOLISEES	129,147	130,896	131,427	131,894	132,331	0,331
	PRODUITS ALIMENTAIRES	129,172	130,954	131,495	131,931	132,334	0,305
	PAINS ET CEREALES	120,945	121,433	121,433	121,668	121,909	0,199
	VIANDES	117,269	117,881	118,160	118,569	118,885	0,266
	POISSONS	114,128	115,997	116,574	117,239	117,748	0,434
	LAIT, FROMAGE ET ŒUF	117,932	125,570	125,572	126,500	127,456	0,755
	HUILES ET GRAISSES	122,221	122,886	123,156	124,565	125,997	1,150
	FRUITS	112,090	112,592	112,992	113,463	113,740	0,244
	LEGUMES AUTRES QUE POMMES DE TERRE ET AUTRES TUBERCULES	114,790	115,700	116,403	116,605	116,808	0,174
	POMME DE TERRE, MANIOC, AUTRES TUBERCULES ET BANANES	194,019	195,389	196,540	196,978	197,418	0,224
	SUCRE	115,732	116,254	116,603	117,123	117,645	0,446
	CONFITURE, MIEL, PATE CHOCOLATEE ET CONFISERIE	967,572	1 037,163	1 052,105	1 052,212	1 052,318	0,010
	SEL, EPICES, SAUCES ET PRODUITS ALIMENTAIRES N.C.A.	115,920	116,327	116,641	116,894	117,149	0,218
	BOISSONS NON ALCOOLISEES	128,496	129,360	129,618	130,911	132,239	1,015
	CAFE, THE, CACAO ET AUTRES VEGETAUX POUR TISANES	132,929	134,199	135,082	135,569	136,059	0,361
	AUTRES BOISSONS NON ALCOLLISEES	126,666	127,361	127,361	128,987	130,662	1,299
II.	BOISSONS ALCOOLISEES, TABACS ET STUPEFIANTS	110,903	111,670	111,736	112,057	112,227	0,151
	BOISSONS ALCOOLISEES	111,139	111,947	112,030	112,429	112,637	0,185
	TABACS	109,967	110,566	110,566	110,579	110,592	0,012
III.	ARTICLES D'HABILLEMENT ET CHAUSSURES	118,177	118,670	118,908	118,994	119,079	0,072
	ARTICLES D'HABILLEMENT	119,212	119,745	120,048	120,143	120,237	0,078
	CHAUSSURES	114,806	115,171	115,198	115,254	115,310	0,049
IV.	LOGEMENT, EAU, GAZ, ELECTRICITE ET AUTRES COMBUSTIBLES	123,078	124,420	124,934	125,396	125,705	0,247
	LOYERS EFFECTIFS	107,071	107,531	107,531	109,386	111,274	1,725
	ENTRETIEN ET REPARATIONS COURANTES DU LOGEMENT	110,434	110,794	110,878	111,141	111,407	0,240
	AUTRES SERVICES RELATIFS AU LOGEMENT	116,896	117,598	118,121	119,249	119,249	0,000
	ELECTRICITE, GAZ ET AUTRES COMBUSTIBLES	165,699	170,299	172,172	172,512	172,572	0,035
V.	MEUBLES, ARTICLES DE MENAGE ET ENTRETIEN COURANT DU FOYER	121,935	122,700	123,064	123,064	123,064	0,000
	MEUBLES, ARTICLES D'AMEUBLEMENT ET DE DECORATION, TAPIS ET AUTRE	118,531	119,262	119,710	119,710	119,710	0,000
	ARTICLES DE MENAGE EN TEXTILES	183,098	184,183	184,183	184,183	184,183	0,000
	APPAREILS DE CHAUFFAGE ET DE CUISINE, REFRIGERATEURS, MACHINES A	119,918	121,690	123,631	123,631	123,631	0,000
	VERRERIE, VAISSELLE ET USTENSILE DE CUISINE	118,930	119,729	119,729	119,729	119,729	0,000
	OUTILLAGE POUR LA MAISON ET LE JARDIN	119,527	120,040	120,040	120,040	120,040	0,000
	BIENS ET SERVICES POUR L'ENTRETIEN COURANT DE L'HABITATION	112,647	112,900	112,900	112,900	112,900	0,000
VI.	SANTE	128,918	130,732	130,845	130,861	130,877	0,012
	MEDICAMENTS ET AUTRES PRODUITS PHARMACEUTIQUES, APPAREILS ET M	119,621	122,271	122,321	122,322	122,322	0,001
	SERVICES MEDICAUX ET PARAMEDICAUX EXTRA-HOSPITALIERS	147,734	148,420	148,661	148,706	148,751	0,030
	SERVICES DES HOPITAUX	112,268	112,797	112,797	112,797	112,797	0,000
VII.	TRANSPORTS	117,480	119,805	119,906	120,107	120,311	0,170
	ACHATS DE VEHICULE	110,062	110,877	110,877	110,877	110,877	0,000
	UTILISATION DES VEHICULE PERSONNELS	125,930	129,695	129,780	130,152	130,531	0,291
	SERVICES DE TRANSPORT	106,294	106,838	107,014	107,014	107,014	0,000
VIII.	COMMUNICATIONS	115,555	115,966	116,128	116,548	116,976	0,367
	SERVICES POSTAUX	145,525	146,149	146,149	146,149	146,149	0,000
	TELEPHONE ET TELEGRAPHE	112,778	113,169	113,346	113,805	114,272	0,411
IX.	LOISIR ET CULTURE	113,444	114,101	114,105	114,809	115,528	0,626
	APPAREILS ET ACCESSOIRES Y COMPRISES REPARATIONS	109,236	109,986	109,986	110,550	111,128	0,522
	SERVICES RECREATIFS ET CULTURELS	113,264	113,807	113,831	114,276	114,730	0,397
	PRESSE, LIBRAIRIE ET PAPETERIE	116,138	116,777	116,777	117,665	118,570	0,769
X.	ENSEIGNEMENT	112,538	113,010	113,022	113,115	113,208	0,082
	SERVICE D'ENSEIGNEMENT	112,634	113,216	113,216	113,371	113,528	0,138
	FOURNITURES SCOLAIRES	112,398	112,705	112,736	112,736	112,736	0,000
XI.	RESTAURANTS ET HOTELS	113,758	114,206	114,206	114,383	114,563	0,157
	RESTAURANTS ET DEBITS DE BOISSONS	113,580	114,088	114,088	114,299	114,515	0,189
	SERVICES D'HEBERGEMENT	114,640	114,791	114,791	114,795	114,800	0,004
XII.	BIENS ET SERVICES DIVERS	140,356	143,939	146,507	147,102	147,713	0,415
	SOINS PERSONNELS	127,146	129,814	131,672	132,505	133,359	0,644
	EFFETS PERSONNELS N.D.A	138,482	142,907	145,191	145,338	145,486	0,102
	AUTRES SERVICES N.D.A	202,666	209,512	215,626	215,626	215,626	0,000
	INDICE GENERAL	124,898	126,429	126,890	127,252	127,578	0,256
	TAUX MENSUEL FIN PERIODE (1)	0,776	1,225	0,365	0,285	0,256	
	TAUX MOYEN MENSUEL (2)	0,545	1,201	0,579	0,371	0,263	
	TAUX CUMULE DE L'ANNEE (3)	6,260	1,225	1,594	1,884	2,145	
	TAUX EN GLISSEMENT ANNUEL (4)	6,260	7,027	7,199	7,161	6,997	
	TAUX ANNUALISE (5)	6,260	17,155	10,829	7,752	6,708	

Source : Direction de la Recherche et des Statistiques, Service des Statistiques Economiques.

(1) Calculé par rapport au mois précédent.

(2) Calculé en termes de variation de l'indice général moyen du mois en cours par rapport au mois précédent.

(3) Calculé par rapport à la dernière semaine du mois de décembre de l'année précédente.

(4) Calculé par rapport à la semaine correspondante de l'année précédente.

(5) Projection à fin décembre 2023 du cumul annuel d'inflation observé au 30 avril mars 2023; cette semaine étant la 17^{ème} de l'année.

Tableau I.18. : Indice hebdomadaire des prix de détail à Kisangani établi par la Banque Centrale du Congo
(base 100 = Décembre 2018)

N° Fx.	LIBELLES	déc.-22	janv.-23	févr.-23	mars-23	avr.-23	Variation
		Du 01 au 31	Du 01 au 31	Du 01 au 28	Du 01 au 31	Du 01 au 30	en %
I.	PRODUITS ALIMENTAIRES ET BOISSONS NON ALCOOLISEES	131,911	133,653	135,104	139,003	142,524	2,533
	PRODUITS ALIMENTAIRES	132,136	133,907	135,381	139,347	142,928	2,570
	PAINS ET CEREALES	115,574	117,154	118,461	123,670	128,002	3,503
	VIANDES	122,418	124,222	126,422	134,326	141,026	4,988
	POISSONS	126,101	128,391	130,811	137,236	142,755	4,022
	LAIT, FROMAGE ET ŒUF	129,284	134,177	138,605	152,818	165,989	8,619
	HUILES ET GRAISSES	126,470	128,960	131,265	138,605	144,773	4,450
	FRUITS	137,973	140,728	143,827	153,040	160,922	5,151
	LEGUMES AUTRES QUE POMMES DE TERRE ET AUTRES TUBERCULES	152,043	153,444	153,933	153,004	152,820	-0,120
	POMME DE TERRE, MANIOC, AUTRES TUBERCULES ET BANANES	123,415	124,107	124,688	126,193	127,411	0,965
	SUCRE	115,083	115,502	115,772	116,690	117,430	0,634
	CONFITURE, MIEL, PATE CHOCOLATEE ET CONFISERIE	119,642	120,133	120,559	121,681	122,586	0,744
	SEL, EPICES, SAUCES ET PRODUITS ALIMENTAIRES N.C.A.	121,561	124,760	128,318	140,552	151,501	7,789
	BOISSONS NON ALCOOLISEES	119,814	119,970	120,135	120,459	120,719	0,216
	CAFE, THE, CACAO ET AUTRES VEGETAUX POUR TISANES	115,724	115,932	116,149	116,731	117,199	0,401
	AUTRES BOISSONS NON ALCOLLISEES	120,755	120,899	121,053	121,317	121,529	0,175
II.	BOISSONS ALCOOLISEES, TABACS ET STUPEFIANTS	116,055	116,338	116,595	117,382	118,019	0,543
	BOISSONS ALCOOLISEES	116,126	116,419	116,683	117,501	118,165	0,565
	TABACS	115,709	115,945	116,169	116,805	117,318	0,440
III.	ARTICLES D'HABILLEMENT ET CHAUSSURES	142,467	147,684	151,208	162,740	174,074	6,964
	ARTICLES D'HABILLEMENT	145,837	152,151	156,395	170,295	183,980	8,036
	CHAUSSURES	126,938	127,103	127,301	127,924	128,424	0,391
IV.	LOGEMENT, EAU, GAZ, ELECTRICITE ET AUTRES COMBUSTIBLES	130,077	131,388	133,013	136,884	140,434	2,593
	LOYERS EFFECTIFS	115,400	115,600	115,806	116,080	116,299	0,189
	ENTRETIEN ET REPARATIONS COURANTES DU LOGEMENT	120,844	121,653	122,669	122,693	122,810	0,096
	AUTRES SERVICES RELATIFS AU LOGEMENT	108,824	109,098	109,401	110,394	111,204	0,733
	ELECTRICITE, GAZ ET AUTRES COMBUSTIBLES	159,819	162,776	166,439	179,509	191,369	6,607
V.	MEUBLES, ARTICLES DE MENAGE ET ENTRETIEN COURANT DU FOYER	124,110	124,268	124,448	124,989	125,424	0,348
	MEUBLES, ARTICLES D'AMEUBLEMENT ET DE DECORATION, TAPIS ET AUTRE	112,177	112,385	112,636	112,791	112,921	0,115
	ARTICLES DE MENAGE EN TEXTILES	111,002	111,140	111,303	111,836	112,264	0,383
	APPAREILS DE CHAUFFAGE ET DE CUISINE, REFRIGERATEURS, MACHINES A	117,575	117,683	117,821	118,275	118,640	0,308
	VERRERIE, VAISSELLE ET USTENSILE DE CUISINE	112,895	113,031	113,169	113,552	113,859	0,271
	OUTILLAGE POUR LA MAISON ET LE JARDIN	189,248	189,563	189,935	191,132	192,095	0,504
	BIENS ET SERVICES POUR L'ENTRETIEN COURANT DE L'HABITATION	123,876	124,014	124,170	124,824	125,351	0,422
VI.	SANTE	135,551	136,681	137,732	140,779	143,446	1,895
	MEDICAMENTS ET AUTRES PRODUITS PHARMACEUTIQUES, APPAREILS ET M	140,265	140,566	140,838	141,848	142,662	0,574
	SERVICES MEDICAUX ET PARAMEDICAUX EXTRA-HOSPITALIERS	133,163	135,649	137,967	144,389	150,108	3,961
	SERVICES DES HOPITAUX	118,399	118,436	118,487	118,664	118,807	0,120
VII.	TRANSPORTS	118,198	119,308	120,568	121,448	122,172	0,597
	ACHATS DE VEHICULE	113,763	114,485	115,114	116,719	118,020	1,114
	UTILISATION DES VEHICULE PERSONNELS	130,223	132,654	135,694	136,449	137,101	0,478
	SERVICES DE TRANSPORT	111,158	111,371	111,559	111,649	111,721	0,065
VIII.	COMMUNICATIONS	114,226	114,455	114,753	115,862	116,763	0,777
	SERVICES POSTAUX	111,646	111,749	111,834	112,161	112,424	0,234
	TELEPHONE ET TELEGRAPHE	114,685	114,937	115,273	116,521	117,535	0,870
IX.	LOISIR ET CULTURE	121,063	121,176	121,319	121,814	122,212	0,327
	APPAREILS ET ACCESSOIRES Y COMPRISES REPARATIONS	108,474	108,597	108,733	109,210	109,594	0,351
	SERVICES RECREATIFS ET CULTURELS	114,947	115,117	115,331	116,051	116,630	0,499
	PRESSE, LIBRAIRIE ET PAPETERIE	127,848	127,949	128,083	128,550	128,925	0,292
X.	ENSEIGNEMENT	110,645	110,742	110,864	111,301	111,653	0,316
	SERVICE D'ENSEIGNEMENT	110,688	110,805	110,964	111,534	111,991	0,410
	FOURNITURES SCOLAIRES	110,557	110,610	110,655	110,818	110,949	0,118
XI.	RESTAURANTS ET HOTELS	116,191	116,463	116,842	116,946	117,037	0,079
	RESTAURANTS ET DEBITS DE BOISSONS	116,323	116,591	116,973	117,051	117,122	0,061
	SERVICES D'HEBERGEMENT	112,375	112,750	113,051	113,895	114,576	0,597
XII.	BIENS ET SERVICES DIVERS	139,087	143,111	148,230	148,645	148,979	0,225
	SOINS PERSONNELS	121,718	122,024	122,495	122,672	122,813	0,115
	EFFETS PERSONNELS N.D.A	111,662	112,014	112,383	112,664	112,890	0,201
	AUTRES SERVICES N.D.A	299,413	336,075	382,116	384,544	386,503	0,509
	INDICE GENERAL	129,339	131,022	132,533	136,047	139,269	2,368
	TAUX MENSUEL FIN PERIODE (1)	0,903	1,301	1,153	2,651	2,368	
	TAUX MOYEN MENSUEL (2)	0,779	1,240	1,046	2,148	2,550	
	TAUX CUMULE DE L'ANNEE (3)	8,473	1,301	2,470	5,186	7,677	
	TAUX EN GLISSEMENT ANNUEL (4)	8,473	9,427	10,399	13,007	15,192	
	TAUX ANNUALISE (5)	8,473	18,303	17,184	22,415	25,390	

Source : Direction de la Recherche et des Statistiques, Service des Statistiques Economiques.

(1) Calculé par rapport au mois précédent.

(2) Calculé en termes de variation de l'indice général moyen du mois en cours par rapport au mois précédent.

(3) Calculé par rapport à la dernière semaine du mois de décembre de l'année précédente.

(4) Calculé par rapport à la semaine correspondante de l'année précédente.

(5) Projection à fin décembre 2023 du cumul annuel d'inflation observé au 30 avril mars 2023; cette semaine étant la 17^{ème} de l'année.

Tableau I.19. : Indice hebdomadaire des prix de détail à Kananga établi par la Banque Centrale du Congo

(base 100 = Décembre 2018)

N° Fx.	LIBELLES	déc.-22	janv.-23	févr.-23	mars-23	avr.-23	Variation en %
		Du 01 au 31	Du 01 au 31	Du 01 au 28	Du 01 au 31	Du 01 au 30	
I.	PRODUITS ALIMENTAIRES ET BOISSONS NON ALCOOLISEES	135,860	139,600	141,141	143,063	144,502	1,006
	PRODUITS ALIMENTAIRES	136,076	139,849	141,411	143,366	144,829	1,020
	PAINS ET CEREALES	112,690	114,919	115,050	118,346	119,574	1,037
	VIANDES	114,436	116,171	117,218	121,375	123,780	1,982
	POISSONS	122,868	125,389	126,063	126,903	127,776	0,688
	LAIT, FROMAGE ET ŒUF	119,768	121,997	125,457	126,083	127,373	1,023
	HUILES ET GRAISSES	115,716	117,975	118,484	119,300	119,300	0,000
	FRUITS	113,691	115,129	115,397	116,010	116,150	0,121
	LEGUMES AUTRES QUE POMMES DE TERRE ET AUTRES TUBERCULES	140,460	144,531	146,287	146,249	149,012	1,889
	POMME DE TERRE, MANIOC, AUTRES TUBERCULES ET BANANES	253,663	266,576	273,902	280,838	280,838	0,000
	SUCRE	121,482	123,863	124,331	124,825	126,719	1,517
	CONFITURE, MIEL, PATE CHOCOLATEE ET CONFISERIE	186,889	193,918	198,179	202,570	206,122	1,754
	SEL, EPICES, SAUCES ET PRODUITS ALIMENTAIRES N.C.A.	173,740	181,545	185,608	184,206	184,206	0,000
	BOISSONS NON ALCOOLISEES	124,146	126,138	126,533	126,666	126,801	0,106
	CAFE, THE, CACAO ET AUTRES VEGETAUX POUR TISANES	166,992	171,839	173,218	173,780	174,346	0,326
	AUTRES BOISSONS NON ALCOOLISEES	111,812	112,982	113,094	113,103	113,113	0,009
II.	BOISSONS ALCOOLISEES, TABACS ET STUPEFIANTS	131,907	135,902	137,209	138,456	139,316	0,621
	BOISSONS ALCOOLISEES	134,524	138,832	140,271	141,654	142,611	0,676
	TABACS	113,053	114,794	115,152	115,419	115,577	0,137
III.	ARTICLES D'HABILLEMENT ET CHAUSSURES	127,119	130,473	131,423	131,809	132,119	0,235
	ARTICLES D'HABILLEMENT	125,697	128,829	129,675	130,097	130,454	0,275
	CHAUSSURES	134,698	139,238	140,737	140,934	140,991	0,041
IV.	LOGEMENT, EAU, GAZ, ELECTRICITE ET AUTRES COMBUSTIBLES	135,022	138,307	139,224	141,173	143,774	1,842
	LOYERS EFFECTIFS	114,366	116,296	116,635	120,486	128,172	6,379
	ENTRETIEN ET REPARATIONS COURANTES DU LOGEMENT	128,098	132,067	132,915	133,306	133,481	0,131
	AUTRES SERVICES RELATIFS AU LOGEMENT	129,821	131,166	131,429	132,691	134,258	1,181
	ELECTRICITE, GAZ ET AUTRES COMBUSTIBLES	158,914	162,082	163,649	168,740	175,569	4,047
V.	MEUBLES, ARTICLES DE MENAGE ET ENTRETIEN COURANT DU FOYER	127,932	130,136	130,614	131,398	132,116	0,546
	MEUBLES, ARTICLES D'AMEUBLEMENT ET DE DECORATION, TAPIS ET AUTRE	118,576	120,717	121,131	121,497	121,828	0,273
	ARTICLES DE MENAGE EN TEXTILES	125,260	127,583	128,132	129,745	131,556	1,396
	APPAREILS DE CHAUFFAGE ET DE CUISINE, REFRIGERATEURS, MACHINES A	115,778	117,788	118,248	118,495	118,628	0,112
	VERRERIE, VAISSELLE ET USTENSILE DE CUISINE	121,794	123,885	124,312	125,305	126,020	0,571
	OUTILLAGE POUR LA MAISON ET LE JARDIN	126,617	129,850	130,732	131,012	131,213	0,153
	BIENS ET SERVICES POUR L'ENTRETIEN COURANT DE L'HABITATION	144,860	146,958	147,393	148,273	149,309	0,699
VI.	SANTE	144,370	146,986	147,762	148,670	148,689	0,013
	MEDICAMENTS ET AUTRES PRODUITS PHARMACEUTIQUES, APPAREILS ET M	153,447	156,446	157,388	158,630	158,630	0,000
	SERVICES MEDICAUX ET PARAMEDICAUX EXTRA-HOSPITALIERS	133,389	135,586	136,141	136,729	136,779	0,036
	SERVICES DES HOPITAUX	134,674	136,659	137,350	137,488	137,488	0,000
VII.	TRANSPORTS	126,519	130,383	131,656	131,982	132,247	0,201
	ACHATS DE VEHICULE	111,467	112,623	112,848	113,283	113,721	0,386
	UTILISATION DES VEHICULE PERSONNELS	145,342	153,867	156,903	157,357	157,762	0,257
	SERVICES DE TRANSPORT	118,725	119,917	120,196	120,316	120,316	0,000
VIII.	COMMUNICATIONS	129,739	130,690	154,996	162,797	174,061	6,919
	SERVICES POSTAUX	121,467	123,669	136,755	161,892	202,469	25,064
	TELEPHONE ET TELEGRAPHE	130,765	131,561	157,260	162,910	170,536	4,681
IX.	LOISIR ET CULTURE	119,622	121,260	123,542	126,564	129,679	2,461
	APPAREILS ET ACCESSOIRES Y COMPRISES REPARATIONS	112,449	113,888	121,397	121,519	121,519	0,000
	SERVICES RECREATIFS ET CULTURELS	118,435	119,525	119,864	119,984	119,984	0,000
	PRESSE, LIBRAIRIE ET PAPETERIE	122,814	124,635	125,101	129,854	134,828	3,830
X.	ENSEIGNEMENT	113,701	115,623	115,972	116,109	116,137	0,024
	SERVICE D'ENSEIGNEMENT	113,185	115,299	115,665	115,781	115,781	0,000
	FOURNITURES SCOLAIRES	115,011	116,445	116,751	116,942	117,043	0,086
XI.	RESTAURANTS ET HOTELS	110,409	111,368	111,775	112,196	112,542	0,308
	RESTAURANTS ET DEBITS DE BOISSONS	109,639	110,336	110,695	111,154	111,543	0,350
	SERVICES D'HEBERGEMENT	116,570	119,628	120,424	120,544	120,544	0,000
XII.	BIENS ET SERVICES DIVERS	132,239	135,592	136,738	137,178	137,495	0,231
	SOINS PERSONNELS	129,506	133,398	134,762	135,262	135,642	0,281
	EFFETS PERSONNELS N.D.A	115,268	117,080	117,501	117,618	117,618	0,000
	AUTRES SERVICES N.D.A	147,817	150,236	151,049	151,450	151,719	0,178
INDICE GENERAL		133,249	136,678	138,045	139,556	140,813	0,901
TAUX MENSUEL FIN PERIODE (1)		1,061	2,573	1,000	1,095	0,901	
TAUX MOYEN MENSUEL (2)		0,883	2,154	1,461	1,051	1,009	
TAUX CUMULE DE L'ANNEE (3)		8,735	2,573	3,599	4,733	5,677	
TAUX EN GLISSEMENT ANNUEL (4)		8,735	11,036	11,742	12,383	12,712	
TAUX ANNUALISE (5)		8,735	39,141	25,840	20,321	18,399	

Source : Direction de la Recherche et des Statistiques, Service des Statistiques Economiques.

(1) Calculé par rapport au mois précédent.

(2) Calculé en termes de variation de l'indice général moyen du mois en cours par rapport au mois précédent.

(3) Calculé par rapport à la dernière semaine du mois de décembre de l'année précédente.

(4) Calculé par rapport à la semaine correspondante de l'année précédente.

(5) Projection à fin décembre 2023 du cumul annuel d'inflation observé au 30 avril mars 2023; cette semaine étant la 17^{ème} de l'année.

Tableau I.20. : Indice hebdomadaire des prix de détail à Mbuji-Mayi calculé par la Banque Centrale du Congo
(base 100 = Décembre 2018)

N° Fx.	LIBELLES	déc.-22	janv.-23	févr.-23	mars-23	avr.-23	Variation en %
		Du 01 au 31	Du 01 au 31	Du 01 au 28	Du 01 au 31	Du 01 au 30	
I.	PRODUITS ALIMENTAIRES ET BOISSONS NON ALCOOLISEES	147,130	152,062	155,955	172,125	186,205	8,180
	PRODUITS ALIMENTAIRES	147,566	152,532	156,440	172,809	187,086	8,261
	PAINS ET CEREALES	116,765	118,704	120,563	122,202	126,289	3,345
	VIANDES	126,232	130,003	133,407	145,896	157,588	8,014
	POISSONS	130,012	136,287	140,280	178,546	210,979	18,165
	LAIT, FROMAGE ET ŒUF	166,699	202,232	216,972	231,696	241,625	4,285
	HUILES ET GRAISSES	126,328	130,450	132,064	144,716	152,902	5,657
	FRUITS	135,209	141,649	145,397	176,672	204,300	15,638
	LEGUMES AUTRES QUE POMMES DE TERRE ET AUTRES TUBERCULES	186,000	188,971	191,098	197,561	206,513	4,532
	POMME DE TERRE, MANIOC, AUTRES TUBERCULES ET BANANES	168,526	183,943	200,962	257,401	283,609	10,182
	SUCRE	147,406	157,020	164,646	146,172	140,647	-3,779
	CONFITURE, MIEL, PATE CHOCOLATEE ET CONFISERIE	143,296	148,172	153,479	170,875	182,312	6,693
	SEL, EPICES, SAUCES ET PRODUITS ALIMENTAIRES N.C.A.	152,579	159,745	168,898	209,374	242,976	16,048
	BOISSONS NON ALCOOLISEES	124,666	127,849	130,962	136,843	140,816	2,903
	CAFE, THE, CACAO ET AUTRES VEGETAUX POUR TISANES	139,565	145,427	151,305	174,381	189,958	8,933
	AUTRES BOISSONS NON ALCOLLISEES	120,842	123,338	125,740	127,208	128,203	0,782
II.	BOISSONS ALCOOLISEES, TABACS ET STUPEFIANTS	141,181	151,212	163,114	209,478	228,292	8,981
	BOISSONS ALCOOLISEES	144,387	155,431	168,564	219,696	239,806	9,153
	TABACS	118,043	120,758	123,785	135,728	145,194	6,975
III.	ARTICLES D'HABILLEMENT ET CHAUSSURES	140,218	145,674	150,758	158,288	163,814	3,491
	ARTICLES D'HABILLEMENT	138,587	143,534	147,949	150,446	152,996	1,695
	CHAUSSURES	148,914	157,080	165,733	200,086	221,472	10,688
IV.	LOGEMENT, EAU, GAZ, ELECTRICITE ET AUTRES COMBUSTIBLES	153,230	164,610	170,076	179,279	186,489	4,022
	LOYERS EFFECTIFS	113,811	116,827	120,372	132,531	140,408	5,944
	ENTRETIEN ET REPARATIONS COURANTES DU LOGEMENT	146,838	153,294	158,899	172,748	182,951	5,906
	AUTRES SERVICES RELATIFS AU LOGEMENT	127,303	142,255	147,825	147,189	146,420	-0,523
	ELECTRICITE, GAZ ET AUTRES COMBUSTIBLES	189,440	211,235	216,911	220,783	225,694	2,224
V.	MEUBLES, ARTICLES DE MENAGE ET ENTRETIEN COURANT DU FOYER	139,193	142,662	145,664	147,933	149,288	0,916
	MEUBLES, ARTICLES D'AMEUBLEMENT ET DE DECORATION, TAPIS ET AUTR	127,965	131,730	135,196	137,530	138,949	1,032
	ARTICLES DE MENAGE EN TEXTILES	135,184	140,137	144,128	143,484	143,013	-0,328
	APPAREILS DE CHAUFFAGE ET DE CUISINE, REFRIGERATEURS, MACHINES	128,063	130,370	132,177	134,489	135,864	1,022
	VERRERIE, VAISSELLE ET USTENSILE DE CUISINE	147,563	152,382	156,313	156,708	156,786	0,050
	OUTILLAGE POUR LA MAISON ET LE JARDIN	131,712	135,190	138,521	141,114	142,694	1,119
	BIENS ET SERVICES POUR L'ENTRETIEN COURANT DE L'HABITATION	139,902	141,830	143,715	148,511	151,554	2,049
VI.	SANTE	145,741	149,467	153,588	159,106	162,547	2,163
	MEDICAMENTS ET AUTRES PRODUITS PHARMACEUTIQUES, APPAREILS ET	151,425	155,661	160,306	166,498	170,568	2,444
	SERVICES MEDICAUX ET PARAMEDICAUX EXTRA-HOSPITALIERS	136,175	138,053	139,838	140,192	140,315	0,088
	SERVICES DES HOPITAUX	152,279	161,494	173,422	199,676	215,034	7,691
VII.	TRANSPORTS	149,223	154,333	158,529	164,827	168,958	2,506
	ACHATS DE VEHICULE	124,497	125,791	127,429	133,416	137,143	2,793
	UTILISATION DES VEHICULES PERSONNELS	195,681	207,039	215,583	228,449	237,035	3,758
	SERVICES DE TRANSPORT	120,578	122,160	123,835	123,979	124,066	0,070
VIII.	COMMUNICATIONS	155,664	156,367	157,506	158,775	159,188	0,260
	SERVICES POSTAUX	119,844	121,260	123,369	123,516	123,598	0,066
	TELEPHONE ET TELEGRAPHE	159,957	160,575	161,597	163,000	163,453	0,278
IX.	LOISIR ET CULTURE	148,873	157,396	163,121	175,460	178,849	1,931
	APPAREILS ET ACCESSOIRES Y COMPRISES REPARATIONS	137,121	138,498	139,887	140,672	140,996	0,230
	SERVICES RECREATIFS ET CULTURELS	137,248	139,456	141,738	141,946	141,891	-0,039
	PRESSE, LIBRAIRIE ET PAPETERIE	155,893	168,544	176,700	196,072	201,369	2,702
X.	ENSEIGNEMENT	132,467	133,742	134,836	134,836	134,836	0,000
	SERVICE D'ENSEIGNEMENT	131,092	132,235	133,169	133,169	133,169	0,000
	FOURNITURES SCOLAIRES	135,962	137,572	139,075	139,075	139,075	0,000
XI.	RESTAURANTS ET HOTELS	120,832	123,086	124,926	128,497	130,771	1,769
	RESTAURANTS ET DEBITS DE BOISSONS	120,832	123,086	124,926	128,497	130,771	1,769
	SERVICES D'HEBERGEMENT	139,383	141,989	144,646	144,883	145,021	0,096
XII.	BIENS ET SERVICES DIVERS	149,164	152,027	155,157	159,046	160,909	1,172
	SOINS PERSONNELS	136,298	137,364	138,505	139,034	139,291	0,185
	EFFETS PERSONNELS N.D.A	146,922	151,142	155,638	169,941	179,195	5,445
	AUTRES SERVICES N.D.A	185,151	192,341	200,310	208,971	212,101	1,498
INDICE GENERAL		146,382	151,881	156,065	168,570	178,571	5,933
TAUX MENSUEL FIN PERIODE (1)		2,022	3,756	2,754	8,013	5,933	
TAUX MOYEN MENSUEL (2)		1,757	3,030	3,208	5,747	7,341	
TAUX CUMULE DE L'ANNEE (3)		19,157	3,756	6,614	15,157	21,989	
TAUX EN GLISSEMENT ANNUEL(4)		19,157	22,981	25,498	34,082	40,588	
TAUX ANNUALISE (5)		19,157	61,509	51,636	75,860	83,673	

Source : Direction de la Recherche et des Statistiques, Service des Statistiques Economiques.

(1) Calculé par rapport au mois précédent.

(2) Calculé en termes de variation de l'indice général moyen du mois en cours par rapport au mois précédent.

(3) Calculé par rapport à la dernière semaine du mois de décembre de l'année précédente.

(4) Calculé par rapport à la semaine correspondante de l'année précédente.

(5) Projection à fin décembre 2023 du cumul annuel d'inflation observé au 30 avril mars 2023; cette semaine étant la 17^{ème} de l'année.

Tableau I.21. : Indice hebdomadaire des prix de détail à Kindu calculé par la Banque Centrale du Congo
(base 100 = Décembre 2018)

N° Fx.	LIBELLES	déc.-22	janv.-23	févr.-23	mars-23	avr.-23	Variation en %
		Du 01 au 31	Du 01 au 31	Du 01 au 28	Du 01 au 31	Du 01 au 30	
I.	PRODUITS ALIMENTAIRES ET BOISSONS NON ALCOOLISEES	131,648	133,894	136,839	142,351	147,143	3,366
	PRODUITS ALIMENTAIRES	121,517	123,762	126,737	132,368	137,278	3,710
	PAINS ET CEREALES	123,186	125,371	128,760	134,820	138,978	3,084
	VIANDES	137,718	145,660	150,390	151,463	152,308	0,558
	POISSONS	115,105	115,943	117,594	133,393	149,871	12,353
	LAIT, FROMAGE ET ŒUF	121,131	121,995	123,249	128,486	132,619	3,217
	HUILES ET GRAISSES	118,374	118,961	119,597	119,642	119,676	0,028
	FRUITS	120,994	128,275	144,397	145,808	146,899	0,748
	LEGUMES AUTRES QUE POMMES DE TERRE ET AUTRES TUBERCULE	117,582	118,448	119,905	121,726	123,134	1,157
	POMME DE TERRE, MANIOC, AUTRES TUBERCULES ET BANANES	124,145	124,880	126,070	128,415	130,231	1,414
	SUCRE	124,402	126,542	129,875	151,721	159,772	5,306
	CONFITURE, MIEL, PATE CHOCOLATEE ET CONFISERIE	124,857	126,847	129,256	133,186	136,313	2,348
	SEL, EPICES, SAUCES ET PRODUITS ALIMENTAIRES N.C.A.	117,928	119,622	122,353	124,281	127,943	2,947
	BOISSONS NON ALCOOLISEES	325,039	327,305	329,685	332,930	335,453	0,758
	CAFE, THE, CACAO ET AUTRES VEGETAUX POUR TISANES	127,146	128,009	128,994	131,882	134,131	1,705
	AUTRES BOISSONS NON ALCOLLISEES	385,456	388,151	390,955	394,311	396,917	0,661
II.	BOISSONS ALCOOLISEES, TABACS ET STUPEFIANTS	112,410	113,470	114,670	117,656	120,038	2,024
	BOISSONS ALCOOLISEES	110,424	111,267	111,999	113,197	114,132	0,826
	TABACS	121,079	123,085	126,325	137,117	145,812	6,341
III.	ARTICLES D'HABILLEMENT ET CHAUSSURES	118,434	120,378	123,528	130,389	135,913	4,236
	ARTICLES D'HABILLEMENT	118,356	120,326	123,483	129,033	133,499	3,461
	CHAUSSURES	118,655	120,524	123,657	134,221	142,732	6,341
IV.	LOGEMENT, EAU, GAZ, ELECTRICITE ET AUTRES COMBUSTIBLES	138,653	141,306	144,158	146,194	147,770	1,078
	LOYERS EFFECTIFS	111,028	112,749	115,678	125,575	133,550	6,350
	ENTRETIEN ET REPARATIONS COURANTES DU LOGEMENT	114,949	115,605	116,700	119,693	122,006	1,933
	AUTRES SERVICES RELATIFS AU LOGEMENT	130,403	132,371	134,707	134,707	134,707	0,000
	ELECTRICITE, GAZ ET AUTRES COMBUSTIBLES	191,229	198,286	204,990	204,990	204,990	0,000
V.	MEUBLES, ARTICLES DE MENAGE ET ENTRETIEN COURANT DU FOYER	115,856	116,431	117,360	119,500	121,422	1,609
	MEUBLES, ARTICLES D'AMEUBLEMENT ET DE DECORATION, TAPIS ET	113,686	114,288	115,280	118,522	121,029	2,115
	ARTICLES DE MENAGE EN TEXTILES	114,949	115,371	116,042	121,150	122,854	1,406
	APPAREILS DE CHAUFFAGE ET DE CUISINE, REFRIGERATEURS, MAC	114,421	115,069	116,137	117,656	118,842	1,009
	VERRERIE, VAISSELLE ET USTENSILE DE CUISINE	121,468	122,739	124,723	124,723	128,217	2,801
	OUTILLAGE POUR LA MAISON ET LE JARDIN	120,644	121,559	123,035	125,590	127,572	1,578
	BIENS ET SERVICES POUR L'ENTRETIEN COURANT DE L'HABITATION	116,336	116,676	117,223	119,007	120,496	1,251
VI.	SANTE	125,742	128,598	132,667	134,056	135,126	0,799
	MEDICAMENTS ET AUTRES PRODUITS PHARMACEUTIQUES, APPARE	123,824	126,631	131,415	132,234	132,863	0,475
	SERVICES MEDICAUX ET PARAMEDICAUX EXTRA-HOSPITALIERS	131,238	134,421	136,763	139,628	141,846	1,589
	SERVICES DES HOPITAUX	125,380	126,340	127,343	130,158	132,345	1,680
VII.	TRANSPORTS	123,696	128,052	131,068	134,549	138,961	3,280
	ACHATS DE VEHICULE	110,041	111,752	114,655	121,977	129,716	6,344
	UTILISATION DES VEHICULES PERSONNELS	141,131	149,183	152,864	153,971	155,690	1,116
	SERVICES DE TRANSPORT	111,724	113,311	115,498	118,788	123,934	4,332
VIII.	COMMUNICATIONS	120,639	122,522	124,897	132,109	137,791	4,300
	SERVICES POSTAUX	115,786	117,580	119,874	126,872	132,387	4,347
	TELEPHONE ET TELEGRAPHE	123,167	125,096	127,513	134,837	140,604	4,277
IX.	LOISIR ET CULTURE	119,227	121,081	123,097	125,238	127,139	1,518
	APPAREILS ET ACCESSOIRES Y COMPRISES REPARATIONS	112,347	114,089	115,645	116,499	117,143	0,553
	SERVICES RECREATIFS ET CULTURELS	115,508	117,320	119,173	119,752	120,199	0,373
	PRESSE, LIBRAIRIE ET PAPETERIE	124,032	125,959	128,264	131,618	134,677	2,325
X.	ENSEIGNEMENT	112,172	112,609	113,060	113,887	114,520	0,555
	SERVICE D'ENSEIGNEMENT	111,844	112,908	114,004	116,749	118,901	1,843
	FOURNITURES SCOLAIRES	112,179	112,603	113,041	113,830	114,431	0,529
XI.	RESTAURANTS ET HOTELS	119,076	122,536	124,803	125,232	125,566	0,266
	RESTAURANTS ET DEBITS DE BOISSONS	119,361	122,912	125,201	125,449	125,638	0,151
	SERVICES D'HEBERGEMENT	111,853	113,038	114,723	119,754	123,736	3,326
XII.	BIENS ET SERVICES DIVERS	125,613	128,235	130,803	139,390	144,280	3,508
	SOINS PERSONNELS	124,154	126,588	128,871	137,159	141,774	3,364
	EFFETS PERSONNELS N.D.A	121,548	123,219	124,753	128,156	130,813	2,073
	AUTRES SERVICES N.D.A	143,888	149,453	155,926	174,269	184,632	5,947
	INDICE GENERAL	127,405	129,917	132,675	136,826	140,458	2,655
	TAUX MENSUEL FIN PERIODE (1)	1,279	1,971	2,123	3,128	2,655	
	TAUX MOYEN MENSUEL (2)	0,907	1,765	2,092	2,763	3,094	
	TAUX CUMULE DE L'ANNEE (3)	7,995	1,971	4,136	7,394	10,245	
	TAUX EN GLISSEMENT ANNUEL(4)	7,995	9,845	12,054	15,191	17,790	
	TAUX ANNUALISE (5)	7,995	28,888	30,139	33,020	34,762	

Source : Direction de la Recherche et des Statistiques, Service des Statistiques Economiques.

(1) Calculé par rapport au mois précédent.

(2) Calculé en termes de variation de l'indice général moyen du mois en cours par rapport au mois précédent.

(3) Calculé par rapport à la dernière semaine du mois de décembre de l'année précédente.

(4) Calculé par rapport à la semaine correspondante de l'année précédente.

(5) Projection à fin décembre 2023 du cumul annuel d'inflation observé au 30 avril mars 2023; cette semaine étant la 17^{ème} de l'année.

Tableau I.22. : Indice hebdomadaire des prix de détail à Matadi calculé par la Banque Centrale du Congo
(base 100 = Décembre 2018)

N° Fx.	LIBELLES	déc.-22	janv.-23	févr.-23	mars-23	avr.-23	Variation en %
		Du 01 au 31	Du 01 au 31	Du 01 au 28	Du 01 au 31	Du 01 au 30	
I.	PRODUITS ALIMENTAIRES ET BOISSONS NON ALCOOLISEES	166,938	168,808	169,940	172,981	176,499	2,034
	PRODUITS ALIMENTAIRES	168,296	170,174	171,251	174,320	177,933	2,073
	PAINS ET CEREALES	220,684	221,621	222,302	227,061	228,846	0,786
	VIANDES	121,297	121,975	122,370	124,408	129,222	3,869
	POISSONS	158,021	158,619	159,069	161,883	165,073	1,970
	LAIT, FROMAGE ET ŒUF	131,175	131,921	132,544	135,272	136,383	0,822
	HUILES ET GRAISSES	164,697	165,525	166,149	168,249	169,616	0,813
	FRUITS	129,986	145,473	158,010	159,460	160,118	0,413
	LEGUMES AUTRES QUE POMMES DE TERRE ET AUTRES TUBERCULES	150,615	153,841	154,622	156,314	162,567	4,000
	POMME DE TERRE, MANIOC, AUTRES TUBERCULES ET BANANES	125,308	125,947	126,835	131,714	136,020	3,269
	SUCRE	127,843	128,309	129,117	132,745	134,227	1,116
	CONFITURE, MIEL, PATE CHOCOLATEE ET CONFISERIE	128,888	129,794	131,105	136,974	139,430	1,793
	SEL, EPICES, SAUCES ET PRODUITS ALIMENTAIRES N.C.A.	131,969	136,840	145,807	151,065	154,298	2,140
	BOISSONS NON ALCOOLISEES	130,577	132,221	134,821	137,123	138,077	0,695
	CAFE, THE, CACAO ET AUTRES VEGETAUX POUR TISANES	125,829	130,148	137,280	139,180	139,971	0,568
	AUTRES BOISSONS NON ALCOLLISEES	132,176	132,919	133,994	136,431	137,439	0,739
II.	BOISSONS ALCOOLISEES, TABACS ET STUPEFIANTS	118,081	120,722	125,493	129,755	132,590	2,185
	BOISSONS ALCOOLISEES	117,606	119,578	122,925	126,101	128,202	1,666
	TABACS	119,135	123,261	131,192	137,865	142,328	3,237
III.	ARTICLES D'HABILLEMENT ET CHAUSSURES	151,839	154,238	156,759	160,358	162,607	1,403
	ARTICLES D'HABILLEMENT	159,123	161,917	164,734	167,805	169,725	1,144
	CHAUSSURES	121,549	122,302	123,598	129,387	133,005	2,796
IV.	LOGEMENT, EAU, GAZ, ELECTRICITE ET AUTRES COMBUSTIBLES	129,861	131,212	132,767	135,018	136,504	1,100
	LOYERS EFFECTIFS	117,977	118,900	120,492	120,492	120,492	0,000
	ENTRETIEN ET REPARATIONS COURANTES DU LOGEMENT	125,187	125,838	126,872	128,569	129,632	0,826
	AUTRES SERVICES RELATIFS AU LOGEMENT	123,529	125,864	128,594	128,807	129,021	0,166
	ELECTRICITE, GAZ ET AUTRES COMBUSTIBLES	147,169	150,064	152,506	157,495	160,905	2,165
V.	MEUBLES, ARTICLES DE MENAGE ET ENTRETIEN COURANT DU FOYER	124,663	125,348	126,310	130,441	133,014	1,973
	MEUBLES, ARTICLES D'AMEUBLEMENT ET DE DECORATION, TAPIS ET AL	118,008	118,622	119,196	121,399	122,742	1,107
	ARTICLES DE MENAGE EN TEXTILES	123,939	124,409	124,850	126,543	127,572	0,813
	APPAREILS DE CHAUFFAGE ET DE CUISINE, REFRIGERATEURS, MACHIN	118,107	118,820	119,394	121,415	122,644	1,013
	VERRERIE, VAISSELLE ET USTENSILE DE CUISINE	122,289	122,952	123,922	128,122	130,727	2,033
	OUTILLAGE POUR LA MAISON ET LE JARDIN	127,029	127,440	128,145	131,265	133,199	1,473
	BIENS ET SERVICES POUR L'ENTRETIEN COURANT DE L'HABITATION	130,246	131,048	132,430	138,642	142,544	2,815
VI.	SANTE	134,795	135,443	136,327	140,020	142,310	1,636
	MEDICAMENTS ET AUTRES PRODUITS PHARMACEUTIQUES, APPAREILS	137,046	137,700	138,679	142,817	145,394	1,805
	SERVICES MEDICAUX ET PARAMEDICAUX EXTRA-HOSPITALIERS	121,698	122,278	123,021	126,120	128,032	1,516
	SERVICES DES HOPITAUX	180,534	181,459	182,316	185,594	187,594	1,077
VII.	TRANSPORTS	121,564	122,407	123,254	125,463	127,263	1,435
	ACHATS DE VEHICULE	114,640	115,460	116,190	118,449	120,115	1,406
	UTILISATION DES VEHICULES PERSONNELS	127,210	128,083	128,985	131,626	133,860	1,698
	SERVICES DE TRANSPORT	115,428	116,233	117,043	118,535	119,695	0,978
VIII.	COMMUNICATIONS	122,401	122,754	123,256	124,537	125,766	0,986
	SERVICES POSTAUX	123,427	124,214	124,851	127,091	128,457	1,074
	TELEPHONE ET TELEGRAPHE	122,306	122,619	123,108	124,301	125,516	0,978
IX.	LOISIR ET CULTURE	125,729	126,570	127,490	131,181	133,969	2,125
	APPAREILS ET ACCESSOIRES Y COMPRISES REPARATIONS	115,438	115,995	116,747	118,630	120,560	1,627
	SERVICES RECREATIFS ET CULTURELS	128,254	128,660	128,966	129,996	130,621	0,480
	PRESSE, LIBRAIRIE ET PAPETERIE	130,261	131,453	132,740	138,616	142,842	3,049
X.	ENSEIGNEMENT	117,380	118,015	118,502	120,199	121,330	0,940
	SERVICE D'ENSEIGNEMENT	116,269	116,704	116,912	117,277	117,499	0,189
	FOURNITURES SCOLAIRES	119,022	119,951	120,851	124,517	126,991	1,986
XI.	RESTAURANTS ET HOTELS	121,127	121,496	121,635	122,459	122,960	0,409
	RESTAURANTS ET DEBITS DE BOISSONS	121,658	121,963	122,020	122,593	122,940	0,283
	SERVICES D'HEBERGEMENT	117,678	118,461	119,132	121,590	123,093	1,236
XII.	BIENS ET SERVICES DIVERS	122,928	123,573	124,035	126,459	127,983	1,205
	SOINS PERSONNELS	123,022	123,582	123,983	125,262	126,048	0,627
	EFFETS PERSONNELS N.D.A	118,704	119,646	120,231	125,209	128,334	2,496
	AUTRES SERVICES N.D.A	127,219	127,933	128,545	133,449	136,627	2,382
INDICE GENERAL		149,416	150,956	152,159	155,000	157,703	1,743
TAUX MENSUEL FIN PERIODE (1)		0,685	1,031	0,797	1,867	1,743	
TAUX MOYEN MENSUEL (2)		0,591	0,833	0,945	1,441	1,782	
TAUX CUMULE DE L'ANNEE (3)		6,174	1,031	1,836	3,737	5,546	
TAUX EN GLISSEMENT ANNUEL(4)		6,174	6,974	7,666	9,293	10,693	
TAUX ANNUALISE (5)		6,174	14,264	12,554	15,809	17,952	

Source : Direction de la Recherche et des Statistiques, Service des Statistiques Economiques.

(1) Calculé par rapport au mois précédent.

(2) Calculé en termes de variation de l'indice général moyen du mois en cours par rapport au mois précédent.

(3) Calculé par rapport à la dernière semaine du mois de décembre de l'année précédente.

(4) Calculé par rapport à la semaine correspondante de l'année précédente.

(5) Projection à fin décembre 2023 du cumul annuel d'inflation observé au 30 avril mars 2023; cette semaine étant la 17^{ème} de l'année.

Tableau I.23. : Indice hebdomadaire des prix de détail à Mbandaka calculé par la Banque Centrale du Congo
(base 100 = Décembre 2018)

N° Fx.	LIBELLES	déc.-22	janv.-23	févr.-23	mars-23	avr.-23	Variation en %
		Du 01 au 31	Du 01 au 31	Du 01 au 31	Du 01 au 31	Du 01 au 30	
I.	PRODUITS ALIMENTAIRES ET BOISSONS NON ALCOOLISEES	125,264	125,817	126,206	126,936	127,584	0,511
	PRODUITS ALIMENTAIRES	125,389	125,954	126,351	127,103	127,747	0,507
	PAINS ET CEREALES	114,015	114,251	114,429	114,744	115,333	0,514
	VIANDES	117,388	117,626	117,839	118,381	119,806	1,204
	POISSONS	116,742	117,430	118,064	119,983	120,892	0,758
	LAIT, FROMAGE ET ŒUF	119,081	119,301	119,470	119,736	119,886	0,125
	HUILES ET GRAISSES	114,675	114,897	115,081	115,492	115,952	0,398
	FRUITS	114,187	114,378	114,479	114,604	114,807	0,177
	LEGUMES AUTRES QUE POMMES DE TERRE ET AUTRES TUBERCULES	152,242	153,442	154,154	155,014	155,563	0,355
	POMME DE TERRE, MANIOC, AUTRES TUBERCULES ET BANANES	117,154	117,305	117,412	117,578	117,791	0,181
	SUCRE	110,902	110,980	111,006	110,959	111,084	0,113
	CONFITURE, MIEL, PATE CHOCOLATEE ET CONFISERIE	123,561	123,795	124,004	124,526	125,114	0,473
	SEL, EPICES, SAUCES ET PRODUITS ALIMENTAIRES N.C.A.	118,712	118,941	119,111	119,438	119,719	0,235
	BOISSONS NON ALCOOLISEES	121,951	122,187	122,381	122,500	123,261	0,621
	CAFE, THE, CACAO ET AUTRES VEGETAUX POUR TISANES	112,892	113,079	113,190	113,274	113,369	0,084
	AUTRES BOISSONS NON ALCOLISEES	125,397	125,652	125,878	126,010	127,024	0,804
II.	BOISSONS ALCOOLISEES, TABACS ET STUPEFIANTS	113,500	113,723	113,848	114,007	114,435	0,375
	BOISSONS ALCOOLISEES	113,744	113,969	114,096	114,230	114,667	0,382
	TABACS	110,666	110,862	110,954	111,415	111,739	0,291
III.	ARTICLES D'HABILLEMENT ET CHAUSSURES	127,355	128,168	128,679	128,936	129,416	0,373
	ARTICLES D'HABILLEMENT	131,366	132,353	132,993	133,251	133,796	0,409
	CHAUSSURES	112,662	112,837	112,875	113,124	113,371	0,218
IV.	LOGEMENT, EAU, GAZ, ELECTRICITE ET AUTRES COMBUSTIBLES	122,617	123,375	123,551	123,899	124,337	0,354
	LOYERS EFFECTIFS	112,831	113,471	113,962	113,962	114,346	0,337
	ENTRETIEN ET REPARATIONS COURANTES DU LOGEMENT	111,597	111,832	111,869	112,348	112,919	0,508
	AUTRES SERVICES RELATIFS AU LOGEMENT	108,137	108,283	108,283	108,359	108,533	0,160
	ELECTRICITE, GAZ ET AUTRES COMBUSTIBLES	162,858	165,382	165,921	166,115	166,300	0,111
V.	MEUBLES, ARTICLES DE MENAGE ET ENTRETIEN COURANT DU FOYER	125,327	125,638	125,886	126,772	127,389	0,486
	MEUBLES, ARTICLES D'AMEUBLEMENT ET DE DECORATION, TAPIS ET AUTRES	110,867	111,030	111,106	111,160	111,361	0,181
	ARTICLES DE MENAGE EN TEXTILES	111,664	111,832	111,915	112,026	112,221	0,174
	APPAREILS DE CHAUFFAGE ET DE CUISINE, REFRIGERATEURS, MACHINES A	111,026	111,180	111,197	111,281	111,386	0,095
	VERRERIE, VAISSELLE ET USTENSILE DE CUISINE	114,828	115,560	116,400	120,147	121,920	1,476
	OUTILLAGE POUR LA MAISON ET LE JARDIN	113,082	113,299	113,440	113,621	113,843	0,196
	BIENS ET SERVICES POUR L'ENTRETIEN COURANT DE L'HABITATION	145,500	145,711	145,805	145,845	146,254	0,280
VI.	SANTE	131,977	132,230	132,391	132,924	133,310	0,290
	MEDICAMENTS ET AUTRES PRODUITS PHARMACEUTIQUES, APPAREILS ET IN	139,503	139,748	139,882	140,431	140,832	0,286
	SERVICES MEDICAUX ET PARAMEDICAUX EXTRA-HOSPITALIERS	122,129	122,384	122,571	123,093	123,461	0,299
	SERVICES DES HOPITAUX	130,348	130,633	130,849	131,333	131,696	0,276
VII.	TRANSPORTS	114,491	114,880	115,186	116,652	117,521	0,745
	ACHATS DE VEHICULE	113,307	113,819	114,147	116,364	117,824	1,254
	UTILISATION DES VEHICULES PERSONNELS	115,840	116,187	116,461	117,904	118,752	0,719
	SERVICES DE TRANSPORT	112,742	113,144	113,493	114,626	115,241	0,536
VIII.	COMMUNICATIONS	130,715	130,888	130,954	131,627	131,987	0,273
	SERVICES POSTAUX	116,886	117,510	117,977	122,755	124,800	1,666
	TELEPHONE ET TELEGRAPHE	132,006	132,137	132,166	132,455	132,658	0,153
IX.	LOISIR ET CULTURE	125,829	126,314	126,711	128,895	129,918	0,794
	APPAREILS ET ACCESSOIRES Y COMPRISES REPARATIONS	111,416	111,696	111,999	112,970	113,432	0,409
	SERVICES RECREATIFS ET CULTURELS	112,589	113,116	113,719	117,550	119,202	1,405
	PRESSE, LIBRAIRIE ET PAPETERIE	139,443	140,038	140,420	142,746	143,885	0,797
X.	ENSEIGNEMENT	111,609	111,833	111,987	112,432	112,677	0,218
	SERVICE D'ENSEIGNEMENT	112,111	112,326	112,482	112,698	112,842	0,128
	FOURNITURES SCOLAIRES	110,867	111,103	111,253	112,039	112,432	0,351
XI.	RESTAURANTS ET HOTELS	110,456	110,671	110,788	111,319	111,683	0,327
	RESTAURANTS ET DEBITS DE BOISSONS	109,969	110,166	110,245	110,662	110,980	0,287
	SERVICES D'HEBERGEMENT	113,619	113,948	114,318	115,590	116,254	0,574
XII.	BIENS ET SERVICES DIVERS	124,635	125,207	125,740	127,084	127,945	0,678
	SOINS PERSONNELS	125,392	126,046	126,622	127,715	128,339	0,489
	EFFETS PERSONNELS N.D.A	115,671	115,889	115,979	116,593	117,002	0,351
	AUTRES SERVICES N.D.A	131,173	131,761	132,584	135,922	138,399	1,823
INDICE GENERAL		123,299	123,828	124,157	124,867	125,459	0,474
TAUX MENSUEL FIN PERIODE (1)		0,333	0,430	0,266	0,572	0,474	
TAUX MOYEN MENSUEL (2)		0,295	0,400	0,333	0,437	0,525	
TAUX CUMULE DE L'ANNEE (3)		4,915	0,430	0,696	1,272	1,752	
TAUX EN GLISSEMENT ANNUEL(4)		4,915	5,039	5,173	5,418	5,317	
TAUX ANNUALISE (5)		4,915	5,731	4,614	5,187	5,456	

Source : Direction de la Recherche et des Statistiques, Service des Statistiques Economiques.

(1) Calculé par rapport au mois précédent.

(2) Calculé en termes de variation de l'indice général moyen du mois en cours par rapport au mois précédent.

(3) Calculé par rapport à la dernière semaine du mois de décembre de l'année précédente.

(4) Calculé par rapport à la semaine correspondante de l'année précédente.

(5) Projection à fin décembre 2023 du cumul annuel d'inflation observé au 30 avril mars 2023; cette semaine étant la 17^{ème} de l'année.

Tableau I.24. : Indice hebdomadaire des prix de détail à couverture nationale établi par la Banque Centrale du Congo
(base 100 = Décembre 2018)

N° Fx.	LIBELLES	déc.-22	janv.-23	févr.-23	mars-23	avr.-23	Variation en %
		Du 01 au 31	Du 01 au 31	Du 01 au 28	Du 01 au 31	Du 01 au 30	
I.	PRODUITS ALIMENTAIRES ET BOISSONS NON ALCOOLISEES	152,518	156,222	158,533	163,516	167,818	2,631
	PRODUITS ALIMENTAIRES	151,973	155,678	158,009	163,023	167,329	2,641
	PAINS ET CEREALES	143,052	145,295	146,504	149,627	151,842	1,481
	VIANDES	150,314	153,310	155,249	159,352	162,429	1,931
	POISSONS	143,707	146,566	148,754	154,880	160,301	3,500
	LAIT, FROMAGE ET ŒUF	134,240	138,567	141,049	145,546	149,049	2,407
	HUILES ET GRAISSES	131,272	133,780	135,369	140,021	143,641	2,586
	FRUITS	130,836	136,034	139,967	144,289	148,023	2,588
	LEGUMES AUTRES QUE POMMES DE TERRE ET AUTRES TUBERCULES	164,591	169,815	172,669	177,290	182,059	2,689
	POMME DE TERRE, MANIOC, AUTRES TUBERCULES ET BANANES	195,114	202,619	209,654	229,057	245,808	7,313
	SUCRE	132,869	135,185	137,814	141,349	143,802	1,736
	CONFITURE, MIEL, PATE CHOCOLATEE ET CONFISERIE	208,240	216,652	219,883	227,558	234,487	3,045
	SEL, EPICES, SAUCES ET PRODUITS ALIMENTAIRES N.C.A.	152,222	155,412	158,471	163,471	168,020	2,783
	BOISSONS NON ALCOOLISEES	157,091	160,393	161,988	165,618	169,386	2,275
	CAFE, THE, CACAO ET AUTRES VEGETAUX POUR TISANES	140,537	143,298	145,467	149,687	153,100	2,279
	AUTRES BOISSONS NON ALCOOLISEES	162,284	165,777	167,187	170,705	174,655	2,314
II.	BOISSONS ALCOOLISEES, TABACS ET STUPEFIANTS	125,669	128,112	130,423	135,256	138,501	2,400
	BOISSONS ALCOOLISEES	127,074	129,688	132,108	137,022	140,307	2,397
	TABACS	119,729	121,357	123,036	126,568	129,543	2,350
III.	ARTICLES D'HABILLEMENT ET CHAUSSURES	143,525	146,943	149,447	155,252	160,847	3,604
	ARTICLES D'HABILLEMENT	146,168	149,821	152,521	158,565	164,653	3,840
	CHAUSSURES	133,649	136,176	137,968	143,085	146,873	2,647
IV.	LOGEMENT, EAU, GAZ, ELECTRICITE ET AUTRES COMBUSTIBLES	140,850	144,638	146,768	150,083	152,521	1,624
	LOYERS EFFECTIFS	116,621	118,310	119,754	122,538	126,619	3,331
	ENTRETIEN ET REPARATIONS COURANTES DU LOGEMENT	126,254	128,551	130,054	132,968	135,164	1,651
	AUTRES SERVICES RELATIFS AU LOGEMENT	123,933	126,450	127,734	128,522	128,893	0,289
	ELECTRICITE, GAZ ET AUTRES COMBUSTIBLES	190,480	198,981	203,210	208,692	212,061	1,614
V.	MEUBLES, ARTICLES DE MENAGE ET ENTRETIEN COURANT DU FOYER	128,610	129,992	130,945	132,939	134,608	1,256
	MEUBLES, ARTICLES D'AMEUBLEMENT ET DE DECORATION, TAPIS ET AUTRES	130,432	131,776	133,056	136,377	139,959	2,627
	ARTICLES DE MENAGE EN TEXTILES	131,208	132,603	133,424	135,370	136,868	1,107
	APPAREILS DE CHAUFFAGE ET DE CUISINE, REFRIGERATEURS, MACHINES A	120,813	122,024	122,821	124,413	125,731	1,059
	VERRERIE, VAISSELLE ET USTENSILE DE CUISINE	127,067	128,879	130,097	132,219	133,996	1,344
	OUTILLAGE POUR LA MAISON ET LE JARDIN	132,113	133,435	134,323	135,616	136,645	0,758
	BIENS ET SERVICES POUR L'ENTRETIEN COURANT DE L'HABITATION	130,745	131,918	132,786	134,561	136,049	1,106
VI.	SANTE	161,750	165,031	167,484	171,311	175,061	2,189
	MEDICAMENTS ET AUTRES PRODUITS PHARMACEUTIQUES, APPAREILS ET N	175,978	180,111	183,252	188,310	193,578	2,798
	SERVICES MEDICAUX ET PARAMEDICAUX EXTRA-HOSPITALIERS	137,161	138,790	139,859	141,969	143,755	1,258
	SERVICES DES HOPITAUX	181,589	188,011	192,682	196,316	198,967	1,350
VII.	TRANSPORTS	136,695	140,842	142,858	145,696	147,598	1,305
	ACHATS DE VEHICULE	117,088	118,793	119,901	122,213	123,858	1,346
	UTILISATION DES VEHICULES PERSONNELS	149,616	155,480	158,091	161,881	164,541	1,643
	SERVICES DE TRANSPORT	130,315	133,651	135,521	137,118	137,958	0,612
VIII.	COMMUNICATIONS	141,128	142,708	145,881	150,244	154,646	2,930
	SERVICES POSTAUX	123,790	125,056	126,636	130,824	135,494	3,570
	TELEPHONE ET TELEGRAPHE	144,719	146,282	149,701	154,062	158,388	2,808
IX.	LOISIR ET CULTURE	137,634	139,389	140,839	144,003	145,848	1,281
	APPAREILS ET ACCESSOIRES Y COMPRISES REPARATIONS	118,967	119,851	121,000	121,946	122,749	0,658
	SERVICES RECREATIFS ET CULTURELS	132,115	133,871	134,625	135,909	136,785	0,644
	PRESSE, LIBRAIRIE ET PAPETERIE	154,681	156,967	158,821	163,691	166,366	1,634
X.	ENSEIGNEMENT	118,774	119,841	120,352	121,004	121,511	0,418
	SERVICE D'ENSEIGNEMENT	117,223	118,198	118,653	119,351	119,904	0,463
	FOURNITURES SCOLAIRES	121,048	122,301	122,974	123,798	124,425	0,506
XI.	RESTAURANTS ET HOTELS	126,140	127,865	129,081	131,412	132,782	1,042
	RESTAURANTS ET DEBITS DE BOISSONS	125,594	127,399	128,666	131,078	132,473	1,064
	SERVICES D'HEBERGEMENT	129,615	130,766	131,659	133,659	135,033	1,028
XII.	BIENS ET SERVICES DIVERS	147,585	150,781	153,141	155,653	157,390	1,116
	SOINS PERSONNELS	137,987	140,443	142,043	144,020	145,470	1,007
	EFFETS PERSONNELS N.D.A	127,693	129,610	130,990	133,598	135,460	1,394
	AUTRES SERVICES N.D.A	249,273	259,264	267,864	273,582	276,890	1,209
	INDICE GENERAL	145,683	149,092	151,212	155,362	158,849	2,244
	TAUX MENSUEL FIN PERIODE (1)	1,547	2,340	1,422	2,745	2,244	
	TAUX MOYEN MENSUEL (2)	1,236	2,130	1,677	2,250	2,554	
	TAUX CUMULE DE L'ANNEE (3)	11,553	2,340	3,795	6,645	9,038	
	TAUX EN GLISSEMENT ANNUEL(4)	11,553	13,628	14,844	17,200	18,950	
	TAUX ANNUALISE (5)	11,553	35,074	27,395	29,346	30,299	

Source : Direction de la Recherche et des Statistiques, Service des Statistiques Economiques.

(1) Calculé par rapport au mois précédent.

(2) Calculé en termes de variation de l'indice général moyen du mois en cours par rapport au mois précédent.

(3) Calculé par rapport à la dernière semaine du mois de décembre de l'année précédente.

(4) Calculé par rapport à la semaine correspondante de l'année précédente.

(5) Projection à fin décembre 2023 du cumul annuel d'inflation observé au 30 avril mars 2023; cette semaine étant la 17^{ème} de l'année.

Tableau I.25 : Variations mensuelles de l'indice des prix moyens de détail à Kinshasa calculées par la B.C.C. (par groupe d'articles) (*)

(*) Variations calculées par rapport au mois précédent.

(Base 100 = déc. 2012) (1)

Périodes	Produits alimentaires et boissons non alcoolisées	Boissons alcoolisées, tabacs et stupéfiants	Articles d'habillement et chaussures	Logement, Eau, Gaz, Electricité et Autres Combustibles	Meubles, Articles de ménage et entretien courant du foyer	Santé	Transports	Communi-cations	Loisir et Culture	Ensei-gnement	Restaurants et Hôtels	Autres Biens et Services	Indice Général
2013													
décembre	0,16	0,10	0,17	0,13	0,07	0,08	0,05	0,07	0,10	0,11	0,14	0,15	0,14
2014													
décembre	0,13	0,05	0,08	0,08	0,07	0,08	0,09	0,07	0,05	0,00	0,08	0,08	0,10
2015													
décembre	0,20	0,12	0,37	0,14	0,07	0,10	0,06	0,09	0,07	0,00	0,10	0,09	0,17
2016													
décembre	15,75	11,64	17,37	14,40	9,44	11,58	5,74	6,20	8,60	8,51	15,41	10,90	13,94
2017													
décembre	1,58	1,69	3,07	1,47	1,67	1,60	1,58	1,32	1,80	1,38	1,53	1,70	1,66
2018													
décembre	0,32	0,23	0,98	0,25	0,21	0,39	0,25	0,20	0,27	0,20	0,24	0,54	0,35
2019													
décembre	0,93	0,36	2,01	0,34	0,35	0,54	0,63	0,43	0,31	0,26	0,40	0,36	0,79
2020													
janvier	1,27	0,48	2,98	0,47	0,40	0,79	0,97	0,61	0,42	0,15	0,54	0,48	1,10
février	0,78	0,20	2,06	0,35	0,24	0,49	0,46	0,40	0,18	0,08	0,31	0,24	0,68
mars	9,75	5,62	6,91	6,12	5,98	26,16	6,30	9,51	6,16	5,06	5,42	5,13	8,80
avril	12,12	8,43	9,05	8,74	8,64	21,98	8,74	11,05	8,80	8,08	8,28	8,45	11,13
mai	3,48	2,31	3,06	2,42	2,38	7,34	1,67	2,42	2,44	2,14	2,27	2,62	3,21
juin	2,85	2,14	3,60	2,16	2,13	3,65	2,22	2,46	2,15	2,00	2,15	2,23	2,71
juillet	4,30	3,39	5,44	3,41	3,37	5,19	3,53	3,77	3,39	3,21	3,40	3,49	4,13
août	1,30	0,56	2,28	0,59	0,55	1,96	0,69	0,87	0,57	0,42	0,57	0,64	1,16
septembre	0,59	0,13	0,82	0,16	0,12	1,17	0,29	0,71	0,11	0,03	0,47	0,21	0,51
octobre	0,68	0,20	0,97	0,31	0,21	1,29	0,62	1,39	0,28	0,20	1,54	0,29	0,66
novembre	0,50	0,42	1,05	0,51	0,44	1,29	0,79	1,44	0,51	0,43	1,72	0,48	0,63
décembre	0,97	1,06	1,25	0,44	0,49	0,89	0,72	1,76	0,67	0,23	0,50	1,51	0,88
2021													
janvier	0,60	0,46	1,12	0,29	0,34	0,62	0,36	0,09	0,09	0,04	0,45	0,52	0,54
février	0,31	0,07	0,12	0,15	0,41	0,67	0,42	0,27	0,18	0,10	0,54	0,79	0,31
mars	0,36	0,05	0,12	0,10	0,41	0,65	0,41	0,26	0,17	0,09	0,54	0,79	0,34
avril	0,53	0,13	0,25	0,29	0,77	1,18	0,84	0,40	0,09	0,05	0,72	0,99	0,53
mai	0,42	0,07	0,15	0,26	0,64	1,09	0,56	0,24	0,12	0,01	0,03	0,25	0,39
juin	0,26	0,20	0,21	0,52	0,23	0,35	0,24	1,12	0,41	0,13	0,15	0,36	0,29
juillet	0,37	0,16	0,23	0,33	0,34	1,83	0,35	0,99	0,27	0,14	0,34	0,69	0,43
août	0,20	0,05	0,05	0,20	0,28	0,32	0,29	0,24	0,52	0,11	0,52	0,34	0,22
septembre	0,36	0,07	0,12	0,30	0,49	0,59	0,44	0,66	0,28	0,17	0,97	0,26	0,36
octobre	0,43	0,03	0,09	0,44	0,36	0,41	0,27	1,09	0,82	0,47	0,76	0,10	0,40
novembre	0,54	0,09	0,09	0,85	0,31	0,32	0,11	2,04	0,51	0,32	0,36	0,35	0,49
décembre	0,82	0,14	0,22	1,17	0,41	0,34	0,29	3,25	0,60	0,24	0,67	0,47	0,72
2022													
janvier	0,67	0,12	0,22	0,90	0,25	0,30	0,49	2,62	0,40	0,16	0,56	0,44	0,61
février	0,45	0,12	0,14	0,58	0,25	0,21	0,33	1,32	0,25	0,09	0,29	0,29	0,40
mars	1,06	0,13	0,19	1,12	0,26	0,37	0,72	0,53	0,40	0,13	0,46	0,80	0,85
avril	1,33	0,18	0,34	1,26	0,53	0,59	1,35	0,79	0,52	0,06	0,88	1,44	1,12
mai	1,25	0,18	0,35	1,39	0,42	0,37	2,59	0,62	0,34	0,07	0,54	0,99	1,14
juin	1,44	0,18	0,38	1,23	0,32	0,59	3,40	0,19	0,00	0,00	0,55	4,61	1,39
juillet	0,98	0,28	0,41	0,97	0,37	0,81	1,77	0,20	0,00	0,00	0,72	3,73	0,98
août	1,03	0,24	0,46	0,92	0,31	0,85	2,22	0,22	2,45	0,34	0,65	3,96	1,09
septembre	1,45	0,68	1,32	1,63	0,61	1,22	3,14	0,61	5,92	2,07	2,20	1,77	1,64
octobre	0,95	1,00	1,09	0,95	0,52	2,23	2,46	0,34	3,15	0,18	0,36	1,88	1,13
novembre	0,87	1,33	0,66	1,34	0,69	2,95	2,53	0,45	4,25	0,25	0,35	0,00	1,11
décembre	1,64	1,98	1,34	2,21	0,68	1,35	4,19	0,65	2,02	0,51	0,51	1,48	1,77
2023													
Janvier	2,48	2,43	2,32	2,89	1,08	3,24	4,53	1,97	1,02	0,91	1,71	1,84	2,57
Février	2,04	2,13	2,40	2,30	0,87	2,32	2,45	1,88	1,38	0,55	1,53	1,23	2,01
Mars	4,67	3,63	6,42	4,27	2,19	3,85	3,84	5,97	3,98	0,90	5,45	2,01	4,38
Avril	0,90	0,56	1,20	0,48	0,64	0,77	0,43	0,97	0,66	0,49	0,56	0,60	0,79

Source : Direction de la Recherche et des statistiques, Service des Statistiques Economiques.

(*) Variations calculées par rapport au mois précédent.

(1) A partir de janvier 2019, base 100 = déc. 2018

Tableau I.26 : INDICES DES PRIX DE DETAIL ETABLIS PAR L'IRES

(base : décembre 2014 = 100)(1)

PERIODES	PRIX AUX MARCHES				PRIX DANS LES MAGASINS		
	Alimentation	Habillement	Articles divers	Indice Général	Alimentation	Articles divers	Indice Général
2013	89,2	85,4	91,3	88,8	86,4	92,9	88,2
2014	98,0	97,4	98,6	98,0	99,2	98,8	99,1
2015	101,5	103,3	103,0	102,1	100,2	100,8	100,3
2016	104,9	108,7	115,9	107,7	101,2	103,6	101,3
2017	113,4	120,6	139,2	119,6	104,1	132,7	106,1
2018	123,6	127,2	157,2	130,7	108,1	150,9	111,1
Mars	122,3	126,8	153,5	129,2	107,6	149,4	110,5
Juin	123,6	127,2	158,3	131,0	108,2	150,7	111,1
Septembre	124,8	127,5	159,6	132,0	108,5	151,8	111,5
Décembre	125,6	128,0	160,8	132,9	108,7	153,6	111,8
2019	127,9	128,6	162,9	134,9	109,3	157,7	112,7
Janvier	125,9	128,1	161,3	133,2	108,8	154,3	112,0
Février	126,3	128,1	161,8	133,5	108,9	155,0	112,1
Mars	126,6	128,2	162,2	133,9	109,0	155,8	112,2
Avril	127,0	128,3	162,4	134,2	109,1	156,2	112,3
Mai	127,4	128,4	162,8	134,5	109,2	156,9	112,5
Juin	127,8	128,6	162,9	134,8	109,3	157,9	112,7
Juillet	128,2	128,8	163,0	135,2	109,4	158,5	112,8
Août	128,5	128,9	163,3	135,4	109,5	159,1	112,9
Septembre	128,7	129,0	163,6	135,7	109,6	159,3	113,1
Octobre	129,1	129,0	163,8	135,9	109,7	159,8	113,2
Novembre	129,3	129,1	164,0	136,1	109,8	159,9	113,3
Décembre	129,6	129,2	164,3	136,4	110,0	159,9	113,4
2020	133,4	130,2	168,9	139,9	111,0	163,4	114,6
Janvier	129,9	129,3	164,5	136,6	110,1	160,4	113,6
Février	130,4	129,3	164,7	137,0	110,3	161,0	113,8
Mars	130,8	129,4	166,2	137,6	110,4	161,6	114,0
Avril	131,9	129,5	166,9	138,5	110,6	162,4	114,2
Mai	132,6	129,6	167,5	139,0	110,8	162,6	114,4
Juin	133,1	129,7	168,7	139,6	110,9	163,3	114,6
Juillet	133,8	130,1	169,4	140,3	111,1	163,8	114,8
Août	134,5	130,4	170,2	140,9	111,2	164,3	114,9
Septembre	135,2	130,7	171,1	141,6	111,4	164,8	115,1
Octobre	135,7	131,0	171,6	142,1	111,5	165,3	115,2
Novembre	136,2	131,4	172,8	142,7	111,6	165,3	115,4
Décembre	136,7	131,9	173,2	143,2	111,8	166,4	115,6
2021	141,6	133,7	180,0	150,4	112,8	170,3	116,8
Janvier	137,2	132,2	173,7	143,7	111,9	167,2	115,7
Février	137,7	132,6	174,7	144,2	112,0	167,6	115,9
Mars	138,2	132,9	175,9	144,9	112,1	168,2	116,0
Avril	139,3	133,2	176,3	145,7	112,3	169,2	116,2
Mai	140,4	133,4	176,9	146,6	112,4	169,8	116,4
Juin	141,6	133,6	177,8	147,6	112,5	170,7	116,6
Juillet	142,6	133,9	180,3	148,6	112,8	170,8	116,8
Août	143,0	134,1	181,7	149,3	113,1	171,0	117,1
Septembre	143,6	134,4	183,6	150,1	113,3	171,3	117,4
Octobre	144,4	134,6	184,6	180,8	113,5	171,7	117,6
Novembre	145,0	134,8	186,6	151,6	113,8	172,4	117,8
Décembre	145,9	135,1	187,9	152,5	114,0	173,8	118,1
2022	151,9	137,0	193,2	157,7	115,6	178,8	120,0
Janvier	146,5	135,4	188,4	153,0	114,2	174,3	118,3
Février	147,1	135,9	188,8	153,6	114,3	174,8	118,5
Mars	147,8	136,1	189,9	154,3	114,5	175,3	118,8
Avril	149,0	136,4	191,0	155,3	114,8	175,6	119,1
Mai	150,2	136,6	191,8	156,3	115,2	177,1	119,5
Juin	151,4	136,9	192,1	157,2	115,4	179,4	119,9
Juillet	152,7	137,2	192,5	158,1	115,7	180,6	120,2
Août	153,6	137,5	194,6	159,2	115,9	180,7	120,4
Septembre	154,7	137,7	195,7	160,2	116,3	180,9	120,8
Octobre	155,8	137,9	196,5	161,1	116,7	181,2	121,2
Novembre	156,3	138,3	198,2	161,7	116,9	182,1	121,4
Décembre	157,3	138,7	199,5	162,7	117,1	183,3	121,7
2023							
Janvier	158,5	138,9	200,3	163,7	117,4	183,6	122,0
Février	159,3	139,2	202,0	164,6	117,7	183,7	122,3
Mars	160,5	139,4	204,0	165,7	118,0	183,9	122,6
Avril	161,7	139,5	205,5	166,8	118,4	184,2	122,9

Source : Institut de Recherches Economiques et Sociales (I.R.E.S.).

(1) Base : décembre 2014 = 100 à partir de janvier 2011

Tableau I.27 : INDICE NATIONAL DES PRIX A LA CONSOMMATION DES MENAGES ETABLI PAR L'INS

(Décembre 2011 = 100)

PERIODES	Produits alimentaires et boissons non alcoolisées	Boissons alcoolisées et tabac	Articles d'habillement et chaussures	Logement, eau, gaz, électricité et autres combustibles	Meubles, articles de ménage et entretien courant de la maison	Santé	Transports	Communications	Loisirs et culture	Enseignement	Restaurants et hôtels	Biens et services divers	INDICE GLOBAL
2014													
Décembre	121,91	102,22	124,14	243,00	118,45	110,01	123,77	101,78	117,89	106,05	96,44	131,75	125,60
2015													
Décembre	122,68	102,27	124,56	244,72	118,48	110,10	124,19	101,95	117,90	106,91	96,45	131,81	126,26
2016													
Décembre	135,67	111,77	141,91	285,49	127,67	126,01	130,54	122,69	135,64	121,62	114,36	148,47	140,45
2017													
Décembre	206,18	163,19	222,97	459,42	177,14	238,89	175,55	184,14	188,27	261,51	236,00	273,27	217,29
2018													
Décembre	222,14	166,29	228,09	501,96	184,81	246,49	196,48	190,58	191,75	267,26	252,62	292,94	232,99
2019													
Décembre	234,52	168,59	231,86	518,20	191,29	252,70	202,11	194,80	193,87	270,35	257,34	302,52	243,68
2020													
Janvier	235,84	169,06	232,23	518,50	191,40	256,39	203,22	196,79	195,30	270,69	259,69	304,12	244,92
Février	236,51	169,74	232,32	519,27	191,79	257,35	203,35	197,36	195,38	271,36	260,43	305,27	245,54
Mars	239,27	169,99	232,63	520,35	191,93	259,29	204,66	197,95	195,70	271,53	261,59	306,40	247,71
Avril	244,20	172,85	235,85	534,68	194,69	273,33	208,08	201,41	197,88	278,28	268,54	317,35	253,16
Mai	248,54	176,94	247,12	551,86	200,09	289,87	209,23	209,41	200,15	289,89	281,95	330,14	258,98
Juin	253,81	180,97	256,20	572,54	206,02	303,71	213,00	213,44	206,11	301,02	292,48	343,30	265,59
Juillet	259,56	184,69	272,44	594,41	214,66	319,86	219,71	220,50	211,85	312,26	308,01	360,07	273,42
Août	262,95	190,60	275,10	598,20	216,30	324,30	222,60	222,30	213,80	318,00	314,80	364,20	276,85
Septembre	263,98	190,97	275,05	599,82	216,60	324,33	222,73	222,34	214,10	318,10	314,82	364,22	277,67
Octobre	265,03	199,14	275,69	603,42	217,12	325,13	222,73	223,35	219,81	318,43	315,94	364,31	278,93
Novembre	266,15	198,32	276,79	604,69	217,13	326,05	222,96	223,35	220,31	318,43	316,61	365,16	279,88
Décembre	267,61	199,21	282,96	611,93	219,18	327,82	225,42	223,56	222,47	319,23	320,07	371,43	282,08
2021													
Janvier	268,64	199,67	283,16	617,35	219,37	328,57	225,89	223,65	222,61	319,31	322,12	371,75	283,11
Février	269,65	199,98	283,31	621,56	220,01	328,91	225,91	223,72	223,61	319,31	322,97	372,50	284,09
Mars	270,57	200,36	283,39	624,76	220,41	330,32	225,92	223,90	223,67	319,42	323,78	373,82	284,98
Avril	271,87	200,64	283,54	627,27	223,17	331,97	225,94	223,90	223,84	319,42	323,93	377,63	286,31
Mai	273,16	200,79	283,73	630,18	223,19	332,38	227,23	224,02	223,89	319,52	326,43	380,25	287,55
Juin	274,31	201,46	283,74	632,64	223,57	333,19	228,62	224,27	223,99	319,66	328,83	381,71	288,65
Juillet	275,63	201,46	283,74	636,79	223,57	333,19	229,52	224,27	223,99	319,66	331,98	382,64	289,86
Août	276,43	201,46	284,67	639,29	224,82	334,23	229,38	224,97	224,96	320,17	334,33	384,52	290,77
Septembre	277,33	201,72	284,83	640,65	224,91	336,71	229,45	225,48	227,29	320,43	336,36	385,37	291,64
Octobre	278,26	202,65	285,54	645,70	225,62	338,07	230,44	225,92	228,68	320,59	338,47	386,49	292,75
Novembre	279,52	202,73	287,02	654,18	226,47	339,43	232,33	226,80	229,19	321,14	343,51	388,30	294,34
Décembre	281,33	205,46	295,42	663,00	229,17	342,40	235,05	227,93	232,90	321,81	349,63	391,41	296,97
2022													
Janvier	282,28	205,90	295,48	667,47	231,16	343,95	241,54	228,81	233,29	322,38	352,97	393,70	298,37
Février	283,10	206,65	296,78	672,66	232,96	345,58	242,19	229,99	235,30	322,38	358,29	396,77	299,61
Mars	286,91	207,93	302,06	681,75	236,53	352,71	243,64	232,99	238,61	322,71	367,44	405,69	303,83
Avril	289,65	211,77	305,39	684,89	240,48	357,71	248,73	235,16	241,85	322,71	375,48	410,27	306,97
Mai	292,84	212,76	307,39	691,86	242,21	362,02	252,20	236,93	243,82	322,80	382,11	414,24	310,20
Juin	296,58	214,88	308,96	703,60	245,50	368,83	257,96	238,92	246,76	322,80	389,96	418,35	314,26
Juillet	299,25	215,64	311,18	712,03	246,74	372,65	264,13	240,44	250,65	323,20	397,33	420,73	317,26
Août	302,24	216,90	316,30	717,80	250,60	375,90	268,10	243,70	254,30	326,60	406,40	426,40	320,73
Septembre	306,23	218,97	322,40	729,92	254,44	382,53	276,32	246,96	258,72	328,20	420,95	434,42	325,63
Octobre	308,68	219,75	324,88	740,83	257,19	385,53	279,65	248,50	261,18	328,20	432,70	436,98	328,54
Novembre	310,78	220,76	327,31	745,50	258,99	389,27	284,91	251,71	266,29	328,59	443,42	443,98	331,2804
Décembre	313,93	222,98	336,76	764,85	263,54	399,70	292,23	255,06	270,47	330,09	457,72	449,69	335,97
2023													
Janvier	320,78	226,58	346,65	791,09	271,29	415,03	299,46	260,52	278,50	343,68	480,04	464,92	344,52
Février	324,76	229,95	354,18	808,26	277,12	431,85	305,80	265,40	284,32	354,15	498,72	471,15	350,00
Mars	329,07	233,20	359,92	817,21	282,60	445,93	309,90	271,22	287,94	360,78	511,67	481,46	355,16
Avril	332,27	234,20	363,65	824,14	286,59	450,26	311,89	275,15	292,49	362,85	521,19	488,31	358,75

Source : INS ; Institut National de la Statistique / Direction des Prix.

Tableau I.28 : VARIATIONS DES INDICES DES PRIX A LA CONSOMMATION

(en %)

PERIODES	Taux mensuels ⁽¹⁾			Taux cumulés ⁽²⁾			Taux moyens mensuels		
	B.C.C. (6)	I.R.E.S. Marchés	INS (5)	B.C.C. (6)	I.R.E.S. Marchés	INS (5)	B.C.C. (3)	I.R.E.S. Marchés	INS (5)
2015									
Décembre	0,16	0,28	0,12	1,60	3,72	0,81	0,13	0,33	0,07
2016									
Décembre	12,07	1,35	4,19	25,04	8,96	11,24	1,88	0,72	0,89
2017									
Décembre	1,62	1,01	2,67	46,83	12,43	54,71	3,25	1,07	3,70
2018									
Décembre	0,32	0,33	0,49	7,73	4,52	7,23	0,62	0,37	0,58
2019									
Décembre	0,53	0,18	0,59	3,91	2,60	4,59	0,32	0,21	0,37
2020									
Janvier	0,69	0,19	0,51	0,69	0,19	0,51	0,69	0,19	0,51
Février	0,45	0,29	0,26	1,14	0,21	0,76	0,57	0,10	0,38
Mars	3,06	0,38	0,88	4,24	0,93	1,65	1,39	0,31	0,55
Avril	4,76	0,68	2,20	9,20	1,66	3,89	2,22	0,41	0,96
Mai	1,54	0,40	2,30	10,88	2,03	6,28	2,09	0,40	1,23
Juin	2,22	0,43	2,55	13,34	2,48	8,99	2,11	0,41	1,45
Juillet	3,52	0,47	2,95	17,33	2,94	12,20	2,31	0,41	1,66
Août	0,70	0,45	1,26	18,15	3,39	13,61	2,11	0,42	1,61
Septembre	0,32	0,49	0,29	18,52	3,89	13,95	1,91	0,42	1,46
Octobre	0,46	0,37	0,46	19,07	4,32	14,47	1,76	0,42	1,36
Novembre	0,57	0,40	0,34	19,75	4,71	14,86	1,65	0,42	1,27
Décembre	0,77	0,33	0,78	20,67	5,11	15,76	1,58	0,42	1,23
2021									
Janvier	0,47	0,36	0,37	0,47	0,36	0,37	0,47	0,36	0,37
Février	0,25	0,40	0,35	0,71	0,76	0,72	0,36	0,38	0,36
Mars	0,26	0,42	0,31	0,98	1,16	1,03	0,32	0,39	0,34
Avril	0,34	0,58	0,47	1,32	1,74	1,50	0,33	0,43	0,37
Mai	0,41	0,63	0,43	1,74	2,43	1,94	0,34	0,47	0,38
Juin	0,35	0,66	0,38	2,10	3,11	2,33	0,35	0,51	0,38
Juillet	0,35	0,67	0,42	2,46	3,86	2,76	0,35	0,54	0,39
Août	0,17	0,49	0,31	2,63	4,30	3,08	0,33	0,53	0,38
Septembre	0,30	0,53	0,30	2,94	4,85	3,39	0,32	0,53	0,37
Octobre	0,27	0,50	0,38	3,21	5,36	3,78	0,32	0,52	0,37
Novembre	0,37	0,53	0,54	3,60	5,91	4,35	0,32	0,52	0,39
Décembre	0,54	0,56	0,00	4,15	6,56	4,35	0,34	0,53	0,36
2022									
Janvier	0,47	0,37	1,37	0,47	0,30	1,37	0,47	0,30	1,37
Février	0,35	0,36	0,41	0,82	0,65	1,79	0,41	0,32	0,89
Mars	0,68	0,48	1,41	1,51	1,26	3,23	0,50	0,42	1,06
Avril	0,74	0,65	1,03	2,26	1,96	4,29	0,56	0,49	1,06
Mai	0,80	0,64	1,05	3,08	2,62	5,39	0,61	0,52	1,06
Juin	1,28	0,57	1,31	4,39	3,05	6,77	0,72	0,50	1,10
Juillet	0,90	0,61	0,96	5,34	3,63	7,79	0,75	0,51	1,08
Août	0,95	0,67	1,09	6,34	4,56	8,97	0,77	0,56	1,08
Septembre	1,35	0,61	1,53	7,78	5,11	10,63	0,84	0,56	1,13
Octobre	0,93	0,54	0,89	8,78	5,63	11,62	0,85	0,55	1,11
Novembre	0,99	0,42	0,83	9,85	6,03	12,55	0,86	0,53	1,08
Décembre	1,55	0,63	1,42	11,55	6,77	14,15	0,92	0,55	1,11
2023									
Janvier	2,34	0,57	2,54	2,34	0,56	2,54	2,34	0,56	2,54
Février	1,42	0,54	1,59	3,80	1,09	4,17	1,88	0,54	2,07
Mars	2,75	0,72	1,47	6,64	1,96	5,71	2,17	0,65	2,82
Avril	2,25	0,69	1,01	17,20	2,50	6,78	5,43	0,62	3,33

Source : BCC; Direction de la Recherche et des Statistiques, IRES et INS.

(1) Variations en pourcentage par rapport au mois précédent.

(2) Variations en pourcentage par rapport au mois de décembre de l'année précédente.

(3) Il s'agit des moyennes géométriques.

(4) A partir de mai 2010, données non disponibles.

(5) A partir de janvier 2012, l'IPC à couverture nationale.

(6) A partir de janvier 2013, l'IPC agrégé.

Tableau I.30.

INDICE DES PRIX MOYENS DES PRODUITS PETROLIERS

(Base 2015 = 100)

Moyenne	2005	2006	2007	2008	2009	2010	2011	2012	2013	2014	2015	2016	2017	2018	2019	2020	2021	2022	2023
Janvier	27,58	36,51	41,20	45,88	49,55	73,85	90,42	100,29	104,22	105,33	106,47	99,41	94,37	104,46	132,89	132,89	131,74	145,17	225,37
Février	27,58	36,51	41,20	46,41	51,54	80,64	90,42	100,29	104,83	105,33	99,41	99,41	95,03	106,64	132,89	132,89	131,74	162,00	225,37
Mars	27,76	36,51	41,20	51,08	54,19	80,64	91,21	103,08	104,90	105,33	99,41	99,41	91,07	108,64	132,89	132,89	131,74	162,00	225,37
Avril	33,55	36,96	41,20	52,99	63,81	80,64	94,48	104,22	104,90	105,33	99,41	99,41	83,62	113,57	132,89	132,89	131,74	171,04	225,37
Mai	34,49	38,95	43,76	53,38	65,29	80,64	94,48	104,22	104,90	105,33	99,41	99,41	83,62	116,56	132,89	117,14	131,74	171,04	...
Juin	31,58	39,28	43,13	53,38	66,45	80,64	95,67	104,22	104,90	105,33	99,41	99,41	99,20	116,56	132,89	113,36	131,74	184,14	...
Juillet	28,08	39,28	42,46	59,83	67,00	80,64	98,30	104,22	104,90	106,53	99,41	99,41	103,94	116,56	132,89	113,36	131,74	202,03	...
Août	33,78	38,86	42,09	63,91	67,00	80,64	100,29	104,22	105,23	107,11	99,41	99,12	103,94	116,56	132,89	126,15	132,95	202,03	...
Sept.	34,59	38,84	42,09	61,19	67,00	80,64	100,29	104,22	105,33	108,17	99,41	94,37	103,94	116,98	132,89	131,74	141,13	219,00	...
Oct.	36,49	38,84	42,09	59,01	69,56	80,64	100,29	104,22	105,33	108,17	99,41	94,37	103,94	129,12	132,89	131,74	141,13	219,00	...
Nov.	36,49	40,65	45,12	58,17	73,62	88,53	100,29	104,22	105,33	108,17	99,41	94,37	103,94	129,24	132,89	131,74	141,13	225,37	...
Déc.	36,50	41,20	45,88	50,51	73,62	90,42	100,29	104,08	105,33	108,17	99,41	94,37	103,94	132,89	132,89	131,74	141,13	225,37	...
Annuelle	32,37	38,53	42,62	54,65	64,05	81,55	96,37	103,46	105,01	106,53	100,00	97,71	97,55	117,32	132,89	127,38	134,97	190,68	...

Source : Ministère de l'Economie et Commerce (Structure des prix des produits pétroliers), calculs BCC.

Tableau I.31.

EVOLUTION DES TARIFS D'EAU POTABLE

(en CDF par m³)

CATEGORIES	2017	2018	2019	2020	2021				2022				2023		
	Déc	Déc	Déc.	Déc.	Mars	Juin	Sept.	Déc.	Mars	Juin	Sept.	Déc.	Janvier	Fevrier	Mars
A. Bornes fontaines	456,3	456,3	456,3	456,3	456,3	456,3	456,3	456,3	456,3	456,3	456,3	456,3	456,3	456,3	456,3
B. Domestique rang 4															
B1 1 - 10 m ³	456,3	456,3	456,3	456,3	456,3	456,3	456,3	456,3	456,3	456,3	456,3	456,3	456,3	456,3	456,3
B2 11 - 25 m ³	818,2	818,2	818,2	818,2	818,2	818,2	818,2	818,2	818,2	818,2	818,2	818,2	818,2	818,2	818,2
B3 26 - 40 m ³	1 038,4	1 038,4	1 038,4	1 038,4	1 038,4	1 038,4	1 038,4	1 038,4	1 038,4	1 038,4	1 038,4	1 038,4	1 038,4	1 038,4	1 038,4
B4 41 - plus	1 195,8	1 195,8	1 195,8	1 195,8	1 195,8	1 195,8	1 195,8	1 195,8	1 195,8	1 195,8	1 195,8	1 195,8	1 195,8	1 195,8	1 195,8
C. Intermédiaire															
C1 Social	2 155,6	2 155,6	2 155,6	2 155,6	2 155,6	2 155,6	2 155,6	2 155,6	2 155,6	2 155,6	2 155,6	2 155,6	2 155,6	2 155,6	2 155,6
C2 Agro-pastoral	2 407,3	2 407,3	2 407,3	2 407,3	2 407,3	2 407,3	2 407,3	2 407,3	2 407,3	2 407,3	2 407,3	2 407,3	2 407,3	2 407,3	2 407,3
C3 Autres	2 547,9	2 547,9	2 547,9	2 547,9	2 547,9	2 547,9	2 547,9	2 547,9	2 547,9	2 547,9	2 547,9	2 547,9	2 547,9	2 547,9	2 547,9
D. Commerciale															
D1 1 - 100 m ³	4 122,3	4 122,3	4 122,3	4 122,3	4 122,3	4 122,3	4 122,3	4 122,3	4 122,3	4 122,3	4 122,3	4 122,3	4 122,3	4 122,3	4 122,3
D2 101 - 1000 m ³	4 940,5	4 940,5	4 940,5	4 940,5	4 940,5	4 940,5	4 940,5	4 940,5	4 940,5	4 940,5	4 940,5	4 940,5	4 940,5	4 940,5	4 940,5
D3 1001 - plus	5 790,1	5 790,1	5 790,1	5 790,1	5 790,1	5 790,1	5 790,1	5 790,1	5 790,1	5 790,1	5 790,1	5 790,1	5 790,1	5 790,1	5 790,1
E. Industrielle															
Autres (1)	7 379,2	7 379,2	7 379,2	7 379,2	7 379,2	7 379,2	7 379,2	7 379,2	7 379,2	7 379,2	7 379,2	7 379,2	7 379,2	7 379,2	7 379,2
Brasseurs	5 837,3	5 837,3	5 837,3	5 837,3	5 837,3	5 837,3	5 837,3	5 837,3	5 837,3	5 837,3	5 837,3	5 837,3	5 837,3	5 837,3	5 837,3
Grand Hotel	4 531,4	4 531,4	4 531,4	4 531,4	4 531,4	4 531,4	4 531,4	4 531,4	4 531,4	4 531,4	4 531,4	4 531,4	4 531,4	4 531,4	4 531,4
F. Services publics	1 652,1	1 652,1	1 652,1	1 652,1	1 652,1	1 652,1	1 652,1	1 652,1	1 652,1	1 652,1	1 652,1	1 652,1	1 652,1	1 652,1	1 652,1
G. Domestique Spéciaux															
B1 1 - 10 m ³	1 246,1	1 246,1	1 246,1	1 246,1	1 246,1	1 246,1	1 246,1	1 246,1	1 246,1	1 246,1	1 246,1	1 246,1	1 246,1	1 246,1	1 246,1
B2 11 - 25 m ³	1 491,6	1 491,6	1 491,6	1 491,6	1 491,6	1 491,6	1 491,6	1 491,6	1 491,6	1 491,6	1 491,6	1 491,6	1 491,6	1 491,6	1 491,6
B3 26 - 40 m ³	1 173,0	1 173,0	1 173,0	1 173,0	1 173,0	1 173,0	1 173,0	1 173,0	1 173,0	1 173,0	1 173,0	1 173,0	1 173,0	1 173,0	1 173,0
B4 41 - plus	2 001,4	2 001,4	2 001,4	2 001,4	2 001,4	2 001,4	2 001,4	2 001,4	2 001,4	2 001,4	2 001,4	2 001,4	2 001,4	2 001,4	2 001,4

Source : REGIDESO.

(1) Industrielle non ci

EVOLUTION DES TARIFS D'ELECTRICITE

(en CDF et USD par kwh)

CATEGORIES	2018	2019	2020	2021	2022				2023		
	Déc.	Déc.	Déc.	Déc.	Mars	Juin	Septembre	Décembre	Janvier	Fevrier	Mars
BASSE TENSION (*)											
Basse Tension Sociale	44,19	44,96	53,10	54,06	54,06	54,06	54,06	54,06	54,06	54,06	54,06
Basse Tension Residentielle 1	65,04	66,17	78,01	79,56	79,56	79,56	79,56	79,56	79,56	79,56	79,56
Basse Tension Residentielle 2	145,08	147,61	174,02	177,48	177,48	177,48	177,48	177,48	177,48	177,48	177,48
Basse Tension Commerciale	183,44	186,64	220,02	224,40	224,40	224,40	224,40	224,40	224,40	224,40	224,40
Basse Tension Force Motrice	250,14	254,51	300,03	DOM	DOM	DOM	DOM	DOM	DOM	DOM	DOM
MOYENNE TENSION (*)											
Moyenne Tension Ind/Off & Bur	163,4217	165,2777	196,0201	199,9200	199,9200	199,9200	199,9200	199,9200	199,9200	199,9200	199,9200
Moyenne Tension Chauff. Pr cuis.	161,7542	164,5808	194,0199	197,8800	197,8800	197,8800	197,8800	197,8800	197,8800	197,8800	197,8800
Moyenne Tension résid./Repr. Dipl.	145,0785	147,6137	174,0178	177,4800	177,4800	177,4800	177,4800	177,4800	177,4800	177,4800	177,4800
Moy. Tens. Building Conf réel et ASBL	145,0785	147,6137	174,0178	177,4800	177,4800	177,4800	177,4800	177,4800	177,4800	177,4800	177,4800
Moyenne Tension Vapeur	158,4190	161,1874	190,0195	193,8000	193,8000	193,8000	193,8000	193,8000	193,8000	193,8000	193,8000
MOYENNE TENSION (**)											
Basse Tension résid. Ambassade	0,0870	0,0870	0,0870	0,0870	0,0870	0,0870	0,0870	0,0870	0,0870	0,0870	0,0870
Moyenne Tension rés. Ambassade	0,0870	0,0870	0,0870	0,0870	0,0870	0,0870	0,0870	0,0870	0,0870	0,0870	0,0870
Moy. Tens./Force Motrice Brasseur	0,0980	0,0980	0,0980	0,0980	0,0980	0,0980	0,0980	0,0980	0,0980	0,0980	0,0980
Moyenne Tension/Vapeur/Brasseur	0,0950	0,0950	0,0950	0,0980	0,0980	0,0980	0,0980	0,0980	0,0980	0,0980	0,0980
Moyenne Tension/For. Motr. Sotexki	0,0980	0,0980	0,0980	0,0980	0,0980	0,0980	0,0980	0,0980	0,0980	0,0980	0,0980
Moyenne Tension/Vapeur/Sotexki	0,0950	0,0950	0,0950	0,0980	0,0980	0,0980	0,0980	0,0980	0,0980	0,0980	0,0980
HAUTE TENSION (**)	0,0569	0,0569	0,0569	0,0569	0,0569	0,0569	0,0569	0,0569	0,0569	0,0569	0,0569
Haute Tension/TFM	0,0569	0,0569	0,0569	0,0569	0,0569	0,0569	0,0569	0,0569	0,0569	0,0569	0,0569
Haute Tension/KCC	0,0569	0,0569	0,0569	0,0569	0,0569	0,0569	0,0569	0,0569	0,0569	0,0569	0,0569
Haute Tension/MUMI	0,0569	0,0569	0,0569	0,0569	0,0569	0,0569	0,0569	0,0569	0,0569	0,0569	0,0569

Source : SNEL.

(*) en CDF

(**) en USD

Graphique I.1 : **Evolution des principales productions minières et pétrolière**

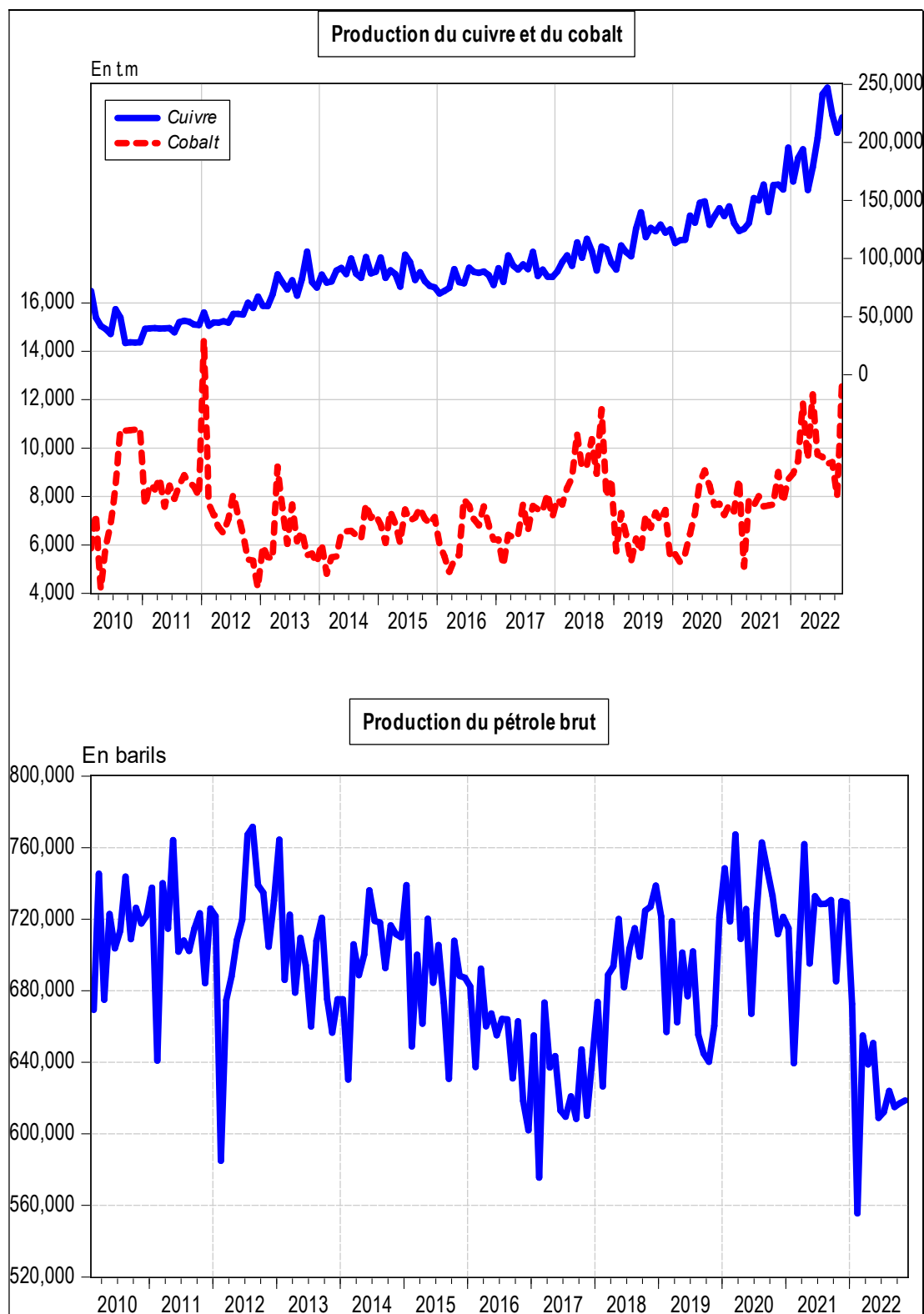

Source : Direction de la Recherche et des Statistiques, Service des Statistiques Economiques.

Graphique I.2 : Evolution des prix des produits pétroliers et du taux d'inflation

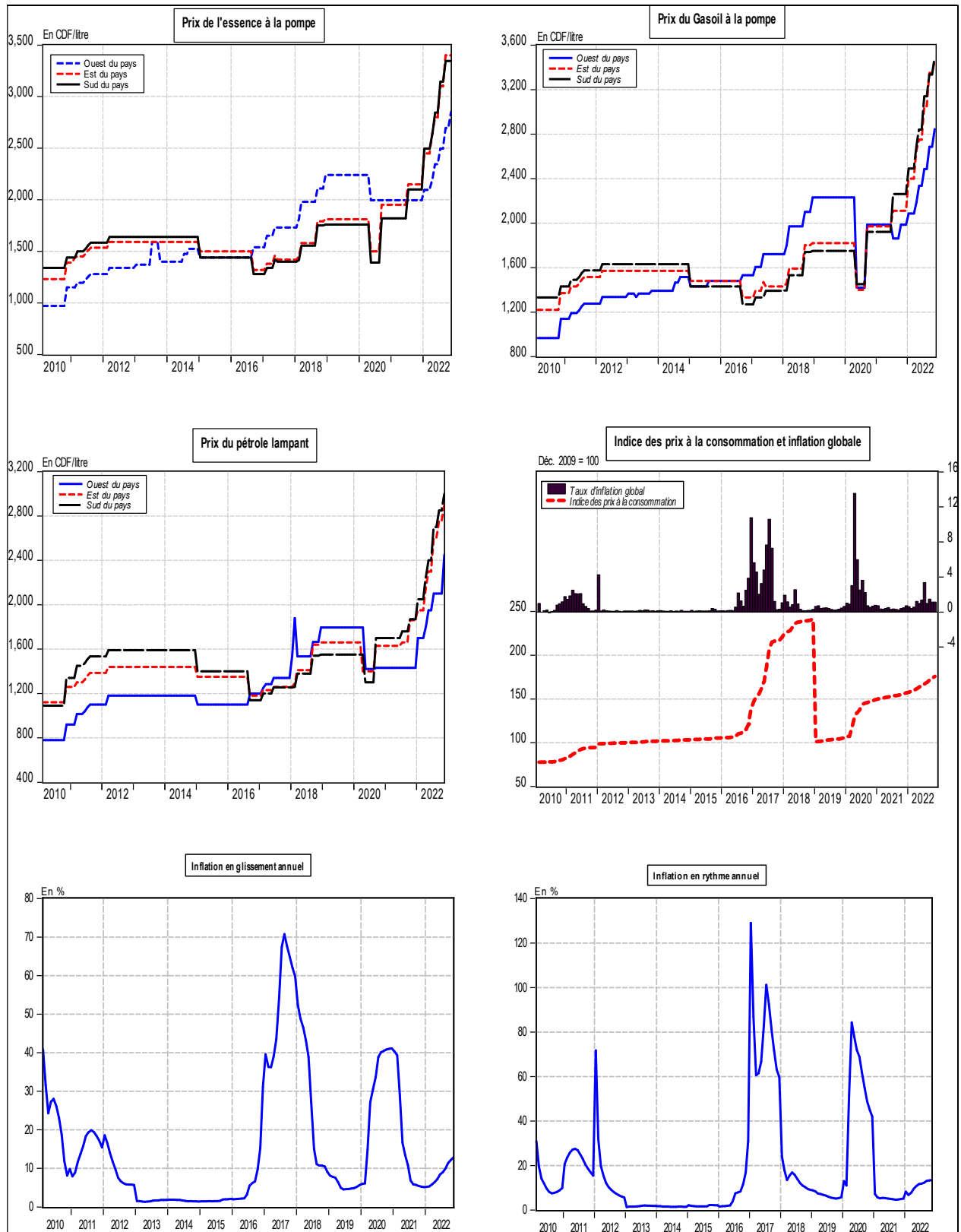

Source : Direction de la Recherche et des Statistiques, Service des Statistiques Economiques.

Graphique I. 3: **Evolution des indices de consommation d'eau, d'électricité, de ciment et des produits pétroliers**

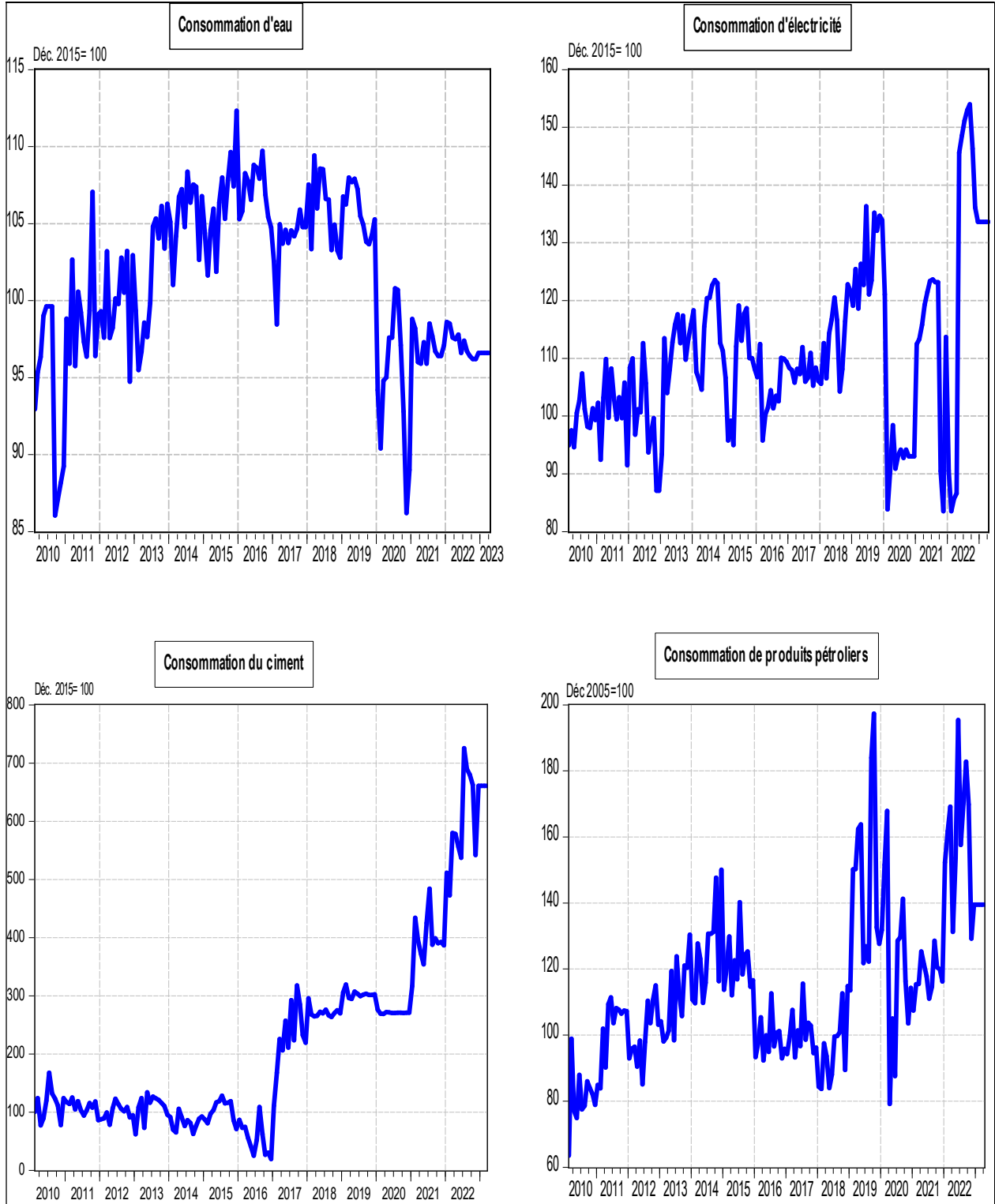

Source : Direction de la Recherche et des Statistiques, Service des Statistiques Economiques

Graphique I.4 : Taux d'utilisation de la capacité installée de l'industrie du ciment

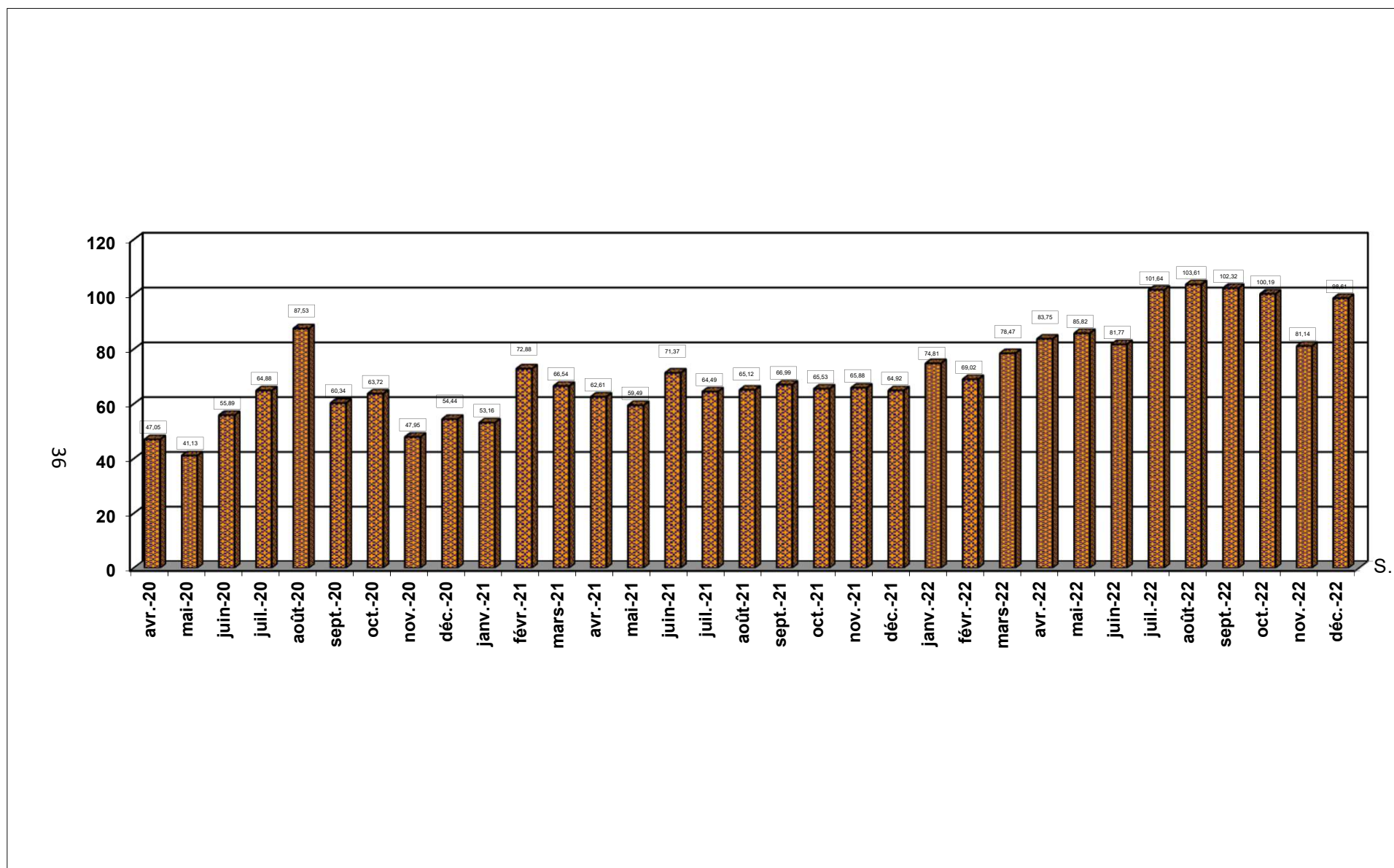

Source : Direction de la Recherche et des Statistiques, Service des Statistiques Economiques.

Tableau II.1bis

SITUATION DE TRÉSORERIE DE L'ÉTAT (Provisoire)
(En Millions de CDF)

Rubriques	2022													2023				
	Janvier	Février	Mars	Avril	Mai	Juin	Juillet	Août	Septembre	Octobre	Novembre	Décembre	Cumul	Janvier	Février	Mars	Avril	Cumul
RECETTES	1 061 287	1 063 123	2 294 413	3 527 094	1 912 406	1 382 357	1 771 360	1 628 498	2 383 942	1 395 394	2 178 470	2 446 637	23 044 979	1 934 449	1 240 211	1 419 620	1 948 797	6 543 076
1. D.G.I	507 078	373 526	785 318	2 858 123	1 315 495	497 724	1 008 895	836 177	1 091 587	526 136	1 000 400	481 125	11 281 583	614 518	403 710	555 896	1 196 082	2 770 206
2. D.G.D.A	245 466	259 532	299 482	292 064	298 604	304 439	329 901	397 259	385 974	362 874	344 769	334 867	3 855 231	321 001	357 172	377 300	356 026	1 411 499
3. Pétroliers producteurs	83 721	62 832	12 863	59 084	36 652	50 405	48 648	84 084	47 039	9 481	25 327	33 007	553 144	39 194	45 762	7 596	53 921	146 472
- Pétroliers producteurs - D.G.I	13 219	20 038	7 916	34 815	14 775	14 845	16 276	24 571	15 201	5 695	9 659	12 095	189 105	13 144	15 402	4 557	38 762	71 864
- Pétroliers producteurs - D.G.R.A.D	70 502	42 794	4 947	24 270	21 877	35 560	32 372	59 513	31 838	3 786	15 668	20 912	364 040	26 050	30 360	3 039	15 158	74 808
4. D.G.R.A.D.	187 229	166 984	335 824	219 865	224 166	254 952	316 195	256 043	278 174	172 331	176 944	150 806	2 739 512	176 908	168 699	277 339	230 727	853 673
5. Recettes exceptionnelles (1)																		
6. Autres	209	165 232	600 178	11 486	4 791	53 036	67 721	19 137	436 583	324 572	631 030	1 226 764	3 540 741	627 140	119 071	119 411	68 042	933 664
7. Autres Recettes titres emis	37 583	35 016	260 748	86 472	32 698	221 801	-	35 797	144 585	-	-	220 068	1 074 768	155 688	145 796	82 077	44 000	427 561
8. Appui Budgétaire FMI	-	-	-	-	-	-	-	-	-	-	-	-	-	-	-	-	-	-
DÉPENSES	954 437	1 223 208	2 285 990	1 534 111	1 778 134	2 052 334	2 169 394	1 951 800	2 337 946	2 262 900	2 356 606	2 726 712	23 633 571	1 895 402	1 160 432	1 546 067	1 696 429	6 298 331
1. Rémunérations	550 037	514 751	527 682	540 922	609 198	656 914	576 189	672 462	625 271	681 340	606 354	692 790	7 253 909	695 628	399 754	748 397	897 546	2 741 325
2. Dette publique	45 346	63 368	122 769	77 764	83 735	51 427	104 619	88 132	132 955	81 311	478 582	61 762	1 391 771	31 184	33 515	127 347	48 784	240 831
3. Subventions et transferts	448	86 941	84 126	69 132	186 377	19 063	138 476	81 142	223 127	66 968	106 356	96 482	1 158 639	87 782	52 143	101 036	75 884	316 845
4. Frais de fonctionnement	139 989	459 203	564 630	476 336	343 805	855 324	1 172 229	895 024	1 072 448	1 114 109	976 914	1 378 883	9 448 894	782 533	415 013	287 281	393 924	1 878 750
5. Dépenses en capital	-	-	599 948	-	-	-	-	-	-	-	-	-	599 948	-	-	-	-	-
6. Remboursement Bons et Obligations du Trésor	38 150	35 544	277 190	11 156	30 415	122 287	-	36 183	138 511	64 100	-	77 612	831 148	63 934	97 940	119 393	53 696	334 962
7. Intervention économique																		
8. Autres dépenses (TVAR)				96 963	2 742	82	577	256	-	-	20 531	3 548	124 699	-	-	-	-	-
9. Dépenses urgentes	180 467	63 400	109 644	261 838	521 862	347 236	177 305	178 600	145 635	255 072	167 868	415 637	2 824 564	234 341	162 067	162 613	226 595	785 617
10. Paiements PPTE																		
11. Reconstitution S/c appui budg. FMI	-	-	-	-	-	-	-	-	-	-	-	-	-	-	-	-	-	-
12. Reconstitution Excédent CGT de Trésorerie																		
SOLDE	106 850	- 160 086	8 422	1 992 983	- 134 272	- 669 977	- 398 034	- 323 301	45 995	- 867 506	- 178 136	- 280 076	- 588 593	39 047	79 779	-126 447	252 368	244 746

Sources : Ministère des Finances (Direction du Trésor) et Banque Centrale du Congo.

(1) Il s'agit des Recettes de Participation et de cession, et des Recettes Appuis Bi.

(c) : corrigée

Tableau II.2.bis

RECETTES PUBLIQUES

(En millions de CDF)

Rubriques	2022													2023				
	Janvier	Février	Mars	Avril	Mai	Juin	Juillet	Août	Septembre	Octobre	Novembre	Décembre	Cumul	Janvier	Février	Mars	Avril	Cumul
1.D.G.I	507 078	373 526	785 318	2 858 123	1 315 495	497 724	1 008 895	836 177	1 091 587	526 136	1 000 400	481 125	11 281 583	614 518	403 710	555 896	1 196 082	2 770 206
- Sociétés	91 338	67 282	141 456	514 822	236 955	89 653	181 728	150 617	196 623	94 771	180 198	86 663	2 032 106	110 691	72 719	100 131	215 445	498 986
- Impôt Professionnel sur les Rémunérations	162 865	119 971	252 231	917 983	422 516	159 861	324 041	268 567	350 600	168 986	321 312	154 530	3 623 463	197 373	129 665	178 545	384 162	889 746
- Impôt exceptionnel sur les rémunérations versées au personnel expatrié	-	-	-	-	-	-	-	-	-	-	-	-	-	-	-	-	-	-
- Autres	200 641	147 797	310 735	1 130 904	520 516	196 940	399 200	330 859	431 920	208 182	395 839	190 372	4 463 904	243 153	159 740	219 957	473 266	1 096 117
- Taxe sur la Valeur Ajoutée/Intérieure	38 233	28 163	59 212	215 499	99 187	37 528	76 069	63 047	82 304	39 670	75 429	36 276	850 618	46 334	30 439	41 914	90 183	208 870
- Taxe sur la Valeur Ajoutée/Exportation	14 001	10 313	21 683	78 915	36 322	13 743	27 856	23 088	30 140	14 527	27 622	13 284	311 493	16 967	11 147	15 349	33 025	76 488
- Autres	-	-	-	-	-	-	-	-	-	-	-	-	-	-	-	-	-	-
2. PÉTROLIERS PRODUCTEURS	83 721	62 832	12 863	59 084	36 652	50 405	48 648	84 084	47 039	9 481	25 327	33 007	553 144	39 194	45 762	7 596	53 921	146 472
- Autres	-	-	-	-	-	-	-	-	-	-	-	-	-	-	-	-	-	-
3.D.G.D.A	245 466	259 532	299 482	292 064	298 604	304 439	329 901	397 259	385 974	362 874	344 769	334 867	3 855 231	321 001	357 172	377 300	356 026	1 411 499
- Droits et taxes à l'exportation	10 885	11 509	13 280	12 951	13 242	13 500	14 629	17 616	16 092	17 116	15 289	14 850	170 959	14 235	15 839	16 731	15 788	62 593
- Droits et taxes à l'importation	156 099	165 045	190 450	185 732	189 892	193 602	209 794	252 630	245 453	230 763	219 249	212 952	2 451 659	204 134	227 137	239 936	226 408	897 616
- Accises	50 047	52 915	61 060	59 548	60 881	62 071	67 262	80 996	78 695	73 985	70 294	68 275	786 031	65 448	72 823	76 926	72 589	287 786
- Autres	28 434	30 064	34 691	33 832	34 590	35 266	38 215	46 018	44 710	42 034	39 937	38 790	446 581	37 184	41 374	43 706	41 241	163 505
- Autres	-	-	-	-	-	-	-	-	-	-	-	-	-	-	-	-	-	-
4. D.G.R.A.D.	187 229	166 984	335 824	219 865	224 166	254 952	316 195	256 043	278 174	172 331	176 944	150 806	2 739 512	176 908	168 699	277 339	230 727	853 673
- Autres	-	-	-	-	-	-	-	-	-	-	-	-	-	-	-	-	-	-
5. RECETTES EXCEPTIONNELLES	-	-	-	-	-	-	-	-	-	-	-	-	-	-	-	-	-	-
6. AUTRES	209	165 232	600 178	11 486	4 791	53 036	67 721	19 137	436 583	324 572	631 030	1 226 764	3 540 741	627 140	119 071	119 411	68 042	933 664
- Autres	-	-	-	-	-	-	-	-	-	-	-	-	-	-	-	-	-	-
7. RECETTES TITRES EMIS	37 583	35 016	260 748	86 472	32 698	221 801	-	35 797	144 585	-	-	220 068	1 074 768	155 688	145 796	82 077	44 000	427 561
- Autres	-	-	-	-	-	-	-	-	-	-	-	-	-	-	-	-	-	-
8. APPUI BUDGÉTAIRE FMI	-	-	-	-	-	-	-	-	-	-	-	-	-	-	-	-	-	-
TOTAL	1 061 287	1 063 123	2 294 413	3 527 094	1 912 406	1 382 357	1 771 360	1 628 498	2 383 942	1 395 394	2 178 470	2 446 637	23 044 979	1 934 449	1 240 211	1 419 620	1 948 797	6 543 076

Sources : Banque Centrale du Congo et Régies financières.

c : corrigé

Tableau II.3 bis

DÉPENSES PUBLIQUES

(En millions de CDF)

Rubriques	2022													2023				
	Janvier	Février	Mars	Avril	Mai	Juin	Juillet	Août	Septembre	Octobre	Novembre	Décembre	Cumul	Janvier	Février	Mars	Avril	Cumul
1. Rémunérations	550 037	514 751	527 682	540 922	609 198	656 914	576 189	672 462	625 271	681 340	606 354	692 790	7 253 909	695 628	399 754	748 397	897 546	2 741 325
2. Dette publique + Intérêts	45 346	63 368	122 769	77 764	83 735	51 427	104 619	88 132	132 955	81 311	478 582	61 762	1 391 771	31 184	33 515	127 347	48 784	240 831
- Extérieure	33 930	48 486	106 740	58 945	42 831	34 023	89 418	67 299	102 038	25 543	31 897	40 019	681 169	11 948	16 510	84 963	21 532	134 953
- Intérieure	0	5 588	4 060	5 687	16 951	3 169	0	5 421	7 647	628	0	24	49 177	2 085	0	235	5 723	8 044
- Frais financiers	11 416	9 294	11 969	13 132	23 954	14 235	15 201	15 412	23 269	55 139	446 685	21 718	661 425	17 150	17 005	42 149	21 530	97 834
3. Subventions & transferts	448	86 941	84 126	69 132	186 377	19 063	138 476	81 142	223 127	66 968	106 356	96 482	1 158 639	87 782	52 143	101 036	75 884	316 845
- Intervention économique	0	0	0	0	0	0	0	0	0	0	0	0	0	0	0	0	0	0
- Budgets annexes	0	0	0	0	0	0	0	0	0	0	0	0	0	0	0	0	0	0
4. Frais de fonctionnement	139 989	459 203	564 630	476 336	343 805	855 324	1 172 229	895 024	1 072 448	1 114 109	976 914	1 378 883	9 448 894	782 533	415 013	287 281	393 924	1 878 750
5. Dépenses en capital	0	0	599 948	0	0	0	0	0	0	0	0	0	599 948	0	0	0	0	0
6. Remboursement Bons et Obligations du Trésor	38 150	35 544	277 190	11 156	30 415	122 287	0	36 183	138 511	64 100	0	77 612	831 148	63 934	97 940	119 393	53 696	334 962
7. Dépenses urgentes	180 467	63 400	109 644	261 838	521 862	347 236	177 305	178 600	145 635	255 072	167 868	415 637	2 824 564	234 341	162 067	162 613	226 595	785 617
8. Remboursement dette MIBA	0	0	0	0	0	0	0	0	0	0	0	0	0	0	0	0	0	0
9. Autres dépenses	0	0	0	96 963	2 742	82	577	256	0	0	20 531	3 548	124 699	0	0	0	0	0
10. Paiements PPTE	0	0	0	0	0	0	0	0	0	0	0	0	0	0	0	0	0	0
11. Reconstitution S/c appui budg. FMI	0	0	0	0	0	0	0	0	0	0	0	0	0	0	0	0	0	0
12. Reconstitution Excédent CGT de Trésorerie	0	0	0	261 838	0	0	0	0	0	0	0	0	261 838	0	0	0	0	0
13. Extourne	0	0	0	0	0	0	0	0	0	0	0	0	0	0	0	0	0	0
TOTAL	954 437	1 223 208	2 285 990	1 534 111	1 778 134	2 052 334	2 169 394	1 951 800	2 337 946	2 262 900	2 356 606	2 726 712	23 633 571	1 895 402	1 160 432	1 546 067	1 696 429	6 298 331

Sources : Ministère des Finances (Direction du Trésor) et Banque Centrale du Congo.

(c) : corrigée

SUIVI DE L'OPÉRATION D'ADJUDICATION DU BON DU TRÉSOR

(En millions de CDF, sauf indications contraires)

		25-janv.-22	22-févr.-22	29-mars-22	26-avr.-22	31-mai-22	28-juin-22	26-juil.-22	30-août-22	27-sept.-22	25-oct.-22	29-nov.-22	27-déc.-22	31-janv.-23	28-févr.-23	28-mars-23	4-avr.-23	11-avr.-23	18-avr.-23	25-avr.-23
1	Montant de l'appel d'offre préalablement déterminé par le Ministère des Finances	-	20 000,00	-	-	-	-	-	-	-	-	-	-	-	-	-	-	-	-	-
	Bon à 3 mois		-																	
	Bon à 6 mois		20 000,00																	
2	Montant reçu des compétitives	-	20 000,00	-	-	-	-	-	-	-	-	-	-	-	-	-	-	-	-	-
	Bon à 3 mois		-																	
	Bon à 6 mois		20 000,00																	
2bis	Montant reçu des non compétitives	-	-	-	-	-	-	-	-	-	-	-	-	-	-	-	-	-	-	-
	Bon à 3 mois		-																	
	Bon à 6 mois		-																	
3	Ecart réalisations-prévisions (en %)																			
	Bon à 3 mois	#DIV/0!	-	#DIV/0!																
	Bon à 6 mois																			
4	Montant retenu en définitive par le Ministère des Finances	-	20 000,00	-	-	-	-	-	-	-	-	-	-	-	-	-	-	-	-	-
	Bon à 3 mois		-																	
	Bon à 6 mois		20 000,00																	
5	Montant retenu net des intérêts	-	19 493,91	-	-	-	-	-	-	-	-	-	-	-	-	-	-	-	-	-
	Bon à 3 mois		-																	
	Bon à 6 mois		19 493,91																	
5 bis	Rapport soumissions retenues/soumissions reçues																			
6	Remboursement	-	15 000,00	-	10 000,00	35 000,00	-	-	-	-	-	-	-	-	-	-	-	-	-	-
	Bon à 3 mois		15 000,00		-	35 000,00	-	-	-	-	-	-	-	-	-	-	-	-	-	-
	Bon à 6 mois		-		10 000,00	-	-	-	-	-	-	-	-	-	-	-	-	-	-	-
7	Encours Bon du Trésor	328 000,00	333 000,00	125 000,00	178 000,00	113 000,00	143 000,00	143 000,00	123 000,00	63 000,00	63 000,00	108 000,00	188 000,00	125 000,00	120 000,00	152 000,00	152 000,00	152 000,00	152 000,00	152 000,00
	Bon à 3 mois	297 000,00	282 000,00	55 000,00	55 000,00	-	-	-	-	-	63 000,00	108 000,00	148 000,00	85 000,00	40 000,00	-	-	-	-	-
	Bon à 6 mois	31 000,00	51 000,00	70 000,00	123 000,00	113 000,00	143 000,00	143 000,00	123 000,00	63 000,00	-	-	40 000,00	40 000,00	80 000,00	152 000,00	152 000,00	152 000,00	152 000,00	152 000,00
7 bis	Evolution annuelle de l'Encours Bon du Trésor (En flux)	- 37 500,00	- 32 500,00	- 240 500,00	- 187 500,00	- 252 500,00	- 222 500,00	- 222 500,00	- 242 500,00	- 302 500,00	- 265 000,00	- 257 500,00	- 177 500,00	- 63 000,00	- 68 000,00	- 36 000,00	- 36 000,00	- 36 000,00	- 36 000,00	- 36 000,00
8	Ajustement	1 106,77	1 123,19	1 233,48	1 265,06	1 410,22	1 410,22	1 410,22	1 487,86	1 710,10	2 075,26	2 075,26	2 075,26	2 275,72	2 995,72	3 438,52	3 438,52	3 438,52	3 438,52	3 438,52
	Taux indexation		1,00		1,00	1,00									1,32					
	Intérêt correctif	-	4,86	-	-	78,66	-	-	-	-	-	-	-	-	-	-	-	-	-	-
					31,60															
9	Avoirs en comptes courants des banques (la veille de l'adjudication, en milliards de CDF)	2 499,41	2 325,85	2 659,49	2 475,63	2 218,23	2 919,88	2 332,57	3 390,21	2 868,31	2 504,01	2 865,54	3 374,68	3 508,25	3 304,15	3 068,97	3 075,09	3 028,20	2 779,11	2 934,12
10	Taux d'intérêt marginal																			
	Bon à 3 mois																			
	Bon à 6 mois		5,50																	
11	Taux d'intérêt moyen pondéré																			
	Bon à 3 mois																			
	Bon à 6 mois		5,13												6,75					
12	Taux directeur (en %)	7,50	7,50	7,50	7,50	7,50	7,50	7,50	7,50	7,50	7,50	7,50	8,25	9,25	8,25	8,25	9,00	9,00	9,00	9,00
13	Coût du BT hebdo		506,09	-	-	-	-	-	-	-	-	-	-	-	-	-	-	-	-	-
	Bon à 3 mois		-																	
	Bon à 6 mois		506,09																	
14	Coût BT cumulé annuel	-	755,71	1 497,59	2 863,09	2,05	3 181,05	3 181,05	3 181,05	3 181,02	4 039,26	4 649,08	6 393,84	-	-	-	-	-	-	-
	Bon à 3 mois	-	249,62	628,28	628,28	628,28	946,24	628,28	628,28	946,21	1 804,45	2 414,28	2 993,42	-	-	-	-	-	-	-
	Bon à 6 mois	-	506,09	869,30	2 234,81	2 234,81	2 234,81	2 552,77	2 552,77	2 234,81	2 234,81	3 400,43	-	-	-	-	-	-	-	-
15	Taux directeur réel	2,03	2,06	1,06	0,18	0,58	1,10	0,98	2,81	3,93	4,61	5,05	4,85	6,12	8,57	8,79	7,89	7,70	7,64	7,64
16	Taux (d'inflation) en glissement	5,47	5,44	6,44	7,32	8,08	8,80	8,48	10,31	11,43	12,11	12,55	13,10	15,37	16,82	17,04	16,89	16,70	16,64	16,64
	Taux de change (USD/CDF, indicatif BCC)	1 999,29	2 000,59	2 000,78	2 003,65	2 004,39	2 004,48	2 005,41	2 011,81	2 012,71	2 012,64	2 013,95	2 015,85	2 032,50	2 035,89	2 036,53	2 036,66	2 037,38	2 037,78	2 126,91

* Aucune séance d'adjudication organisée en ladite date.

Le 22 juin 2021 marque le lancement officiel des adjudications des Bons du Trésor indexés.

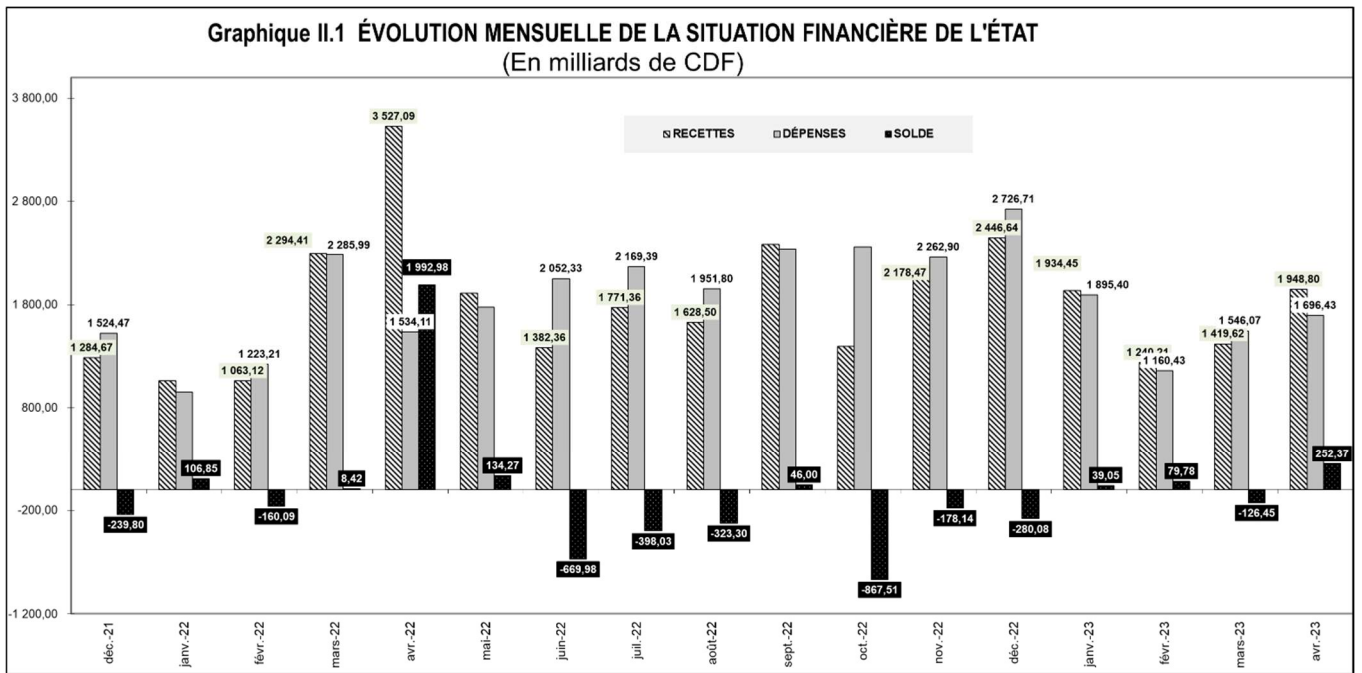

Source : Tableau II.1 bis

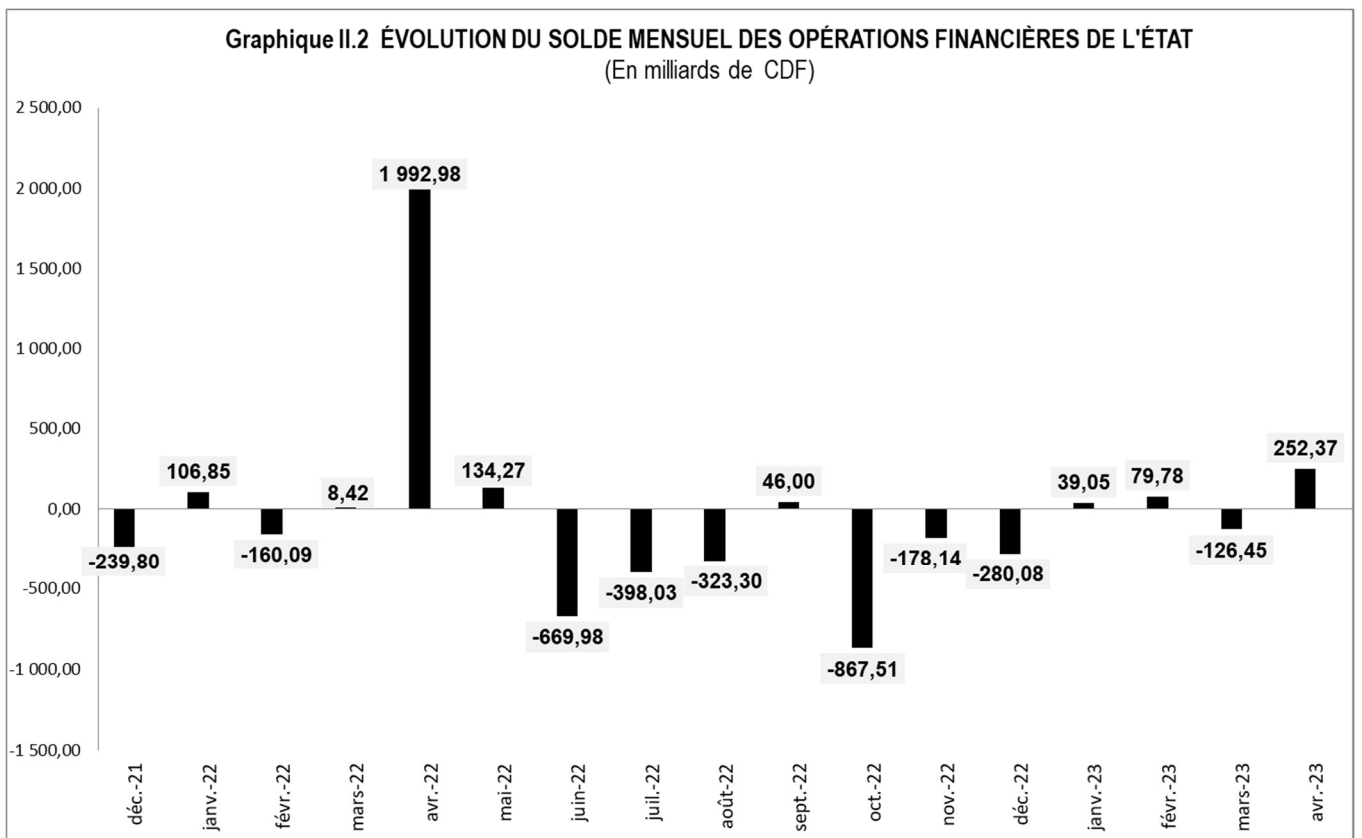

Source : Tableau II.1 bis

**Graphique II.3 ÉVOLUTION DES RECETTES MENSUELLES DES RÉGIES FINANCIÈRES
(Hors Pétroliers pour DGI & DGRAD)
(En milliards de CDF)**

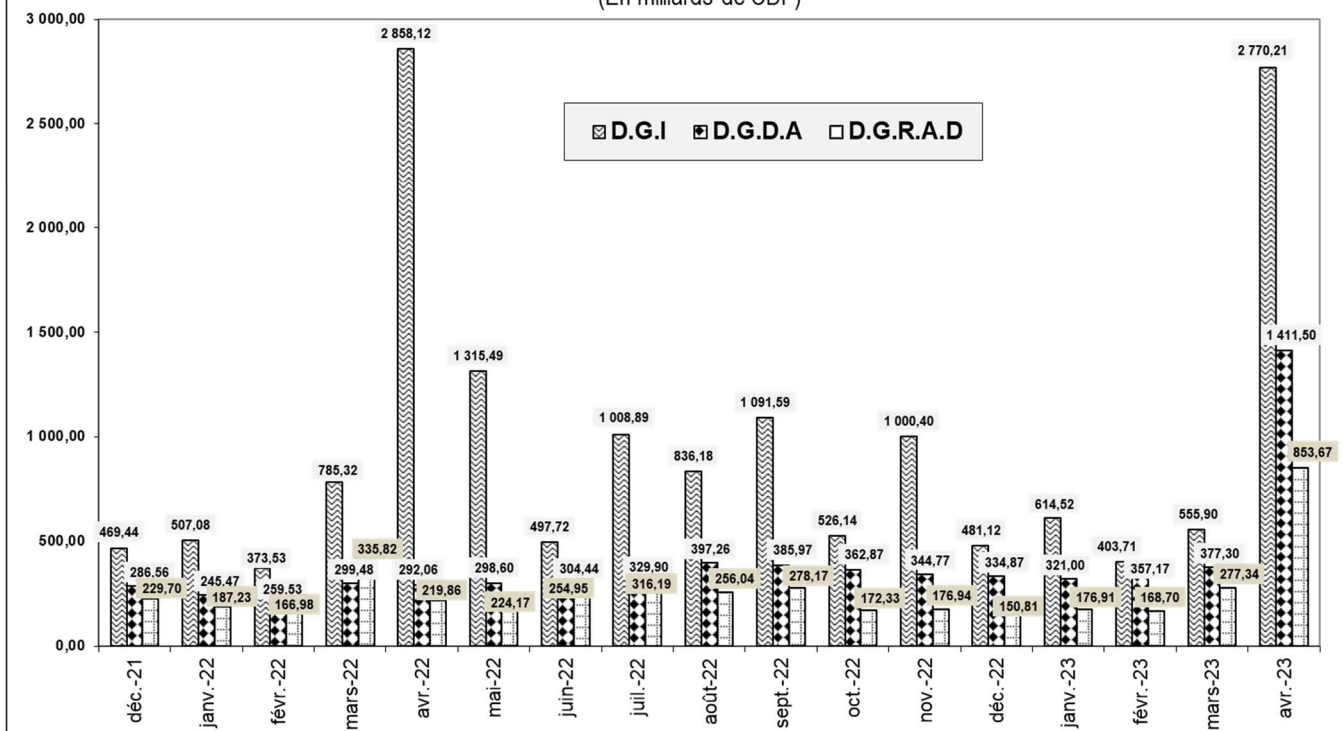

Source : Tableau II.1 bis

**Graphique II.4 ÉVOLUTION MENSUELLE DES RECETTES DU TRÉSOR
(En milliards de CDF)**

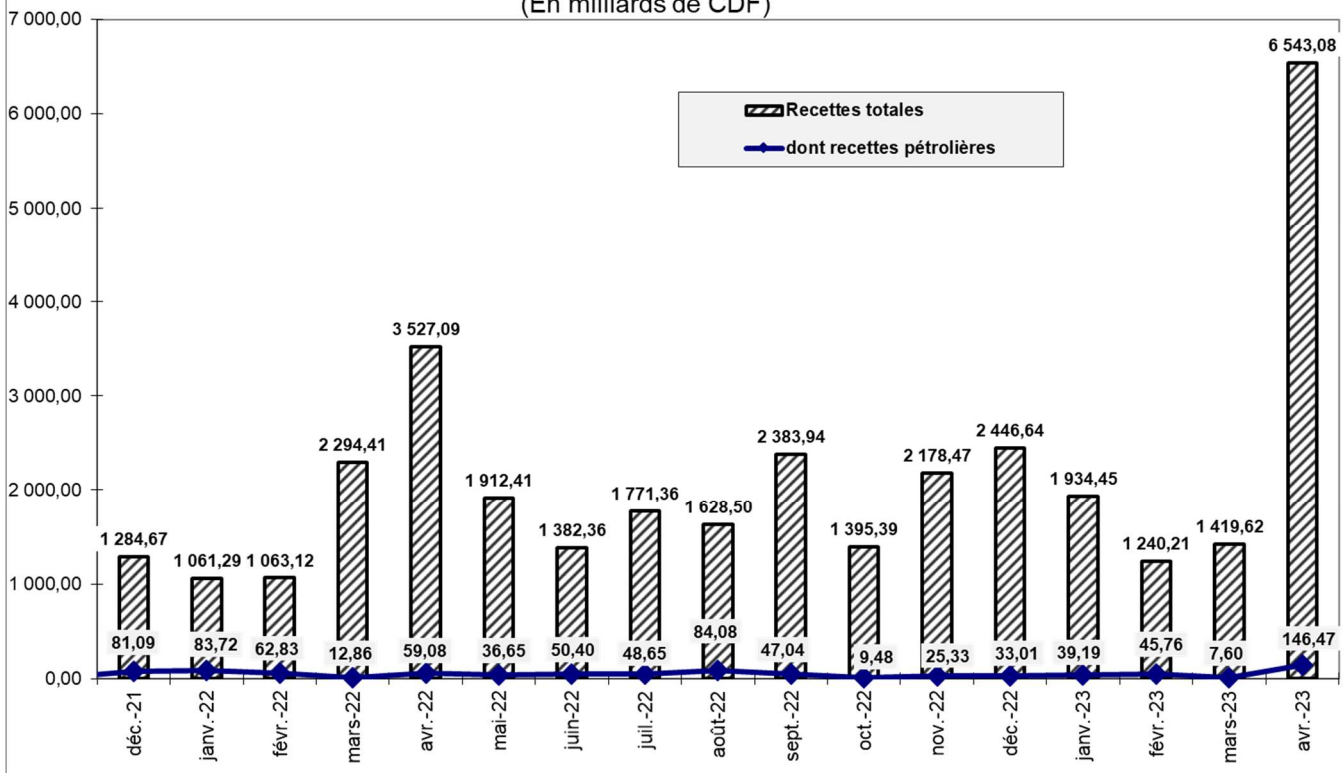

Source : Tableau II.1 bis

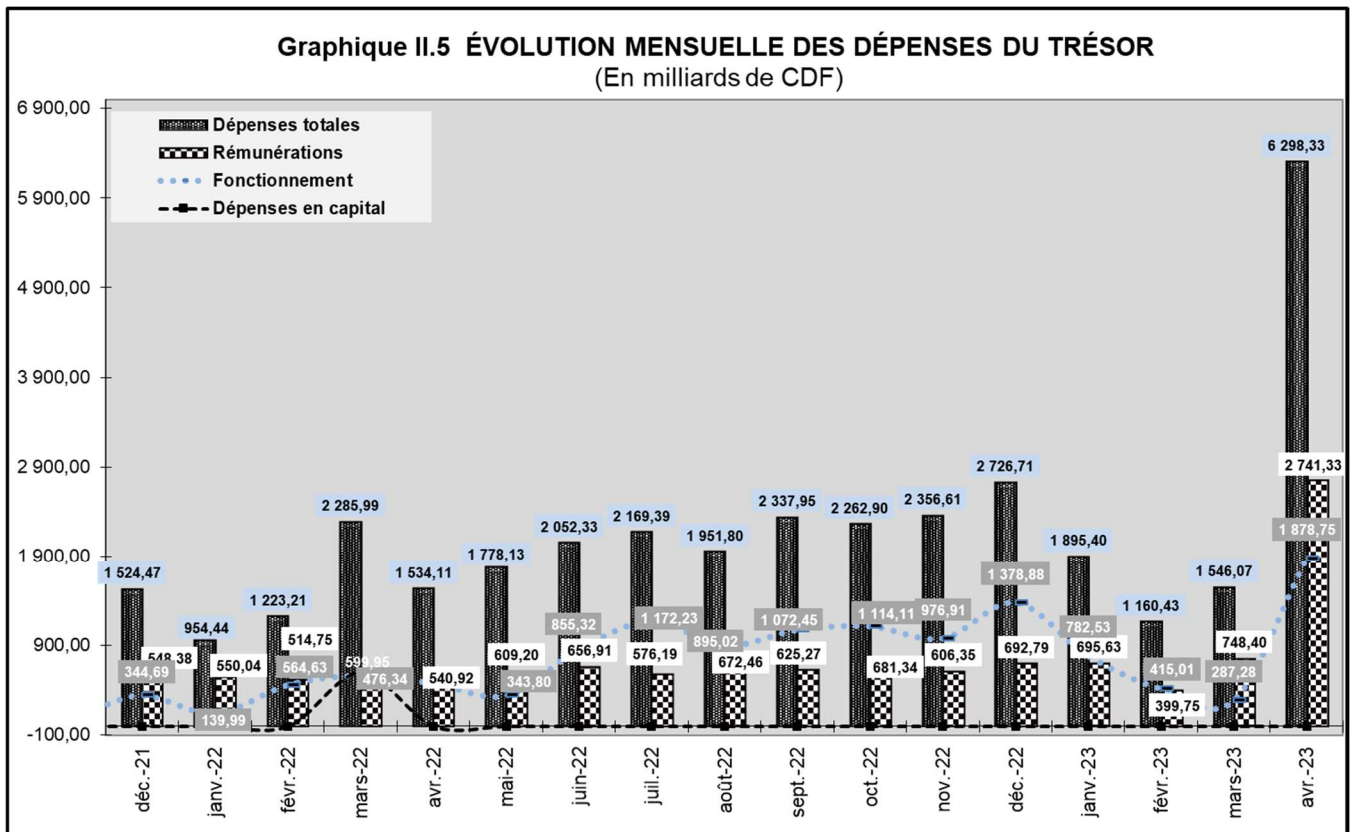

Source : Tableau II.1 bis

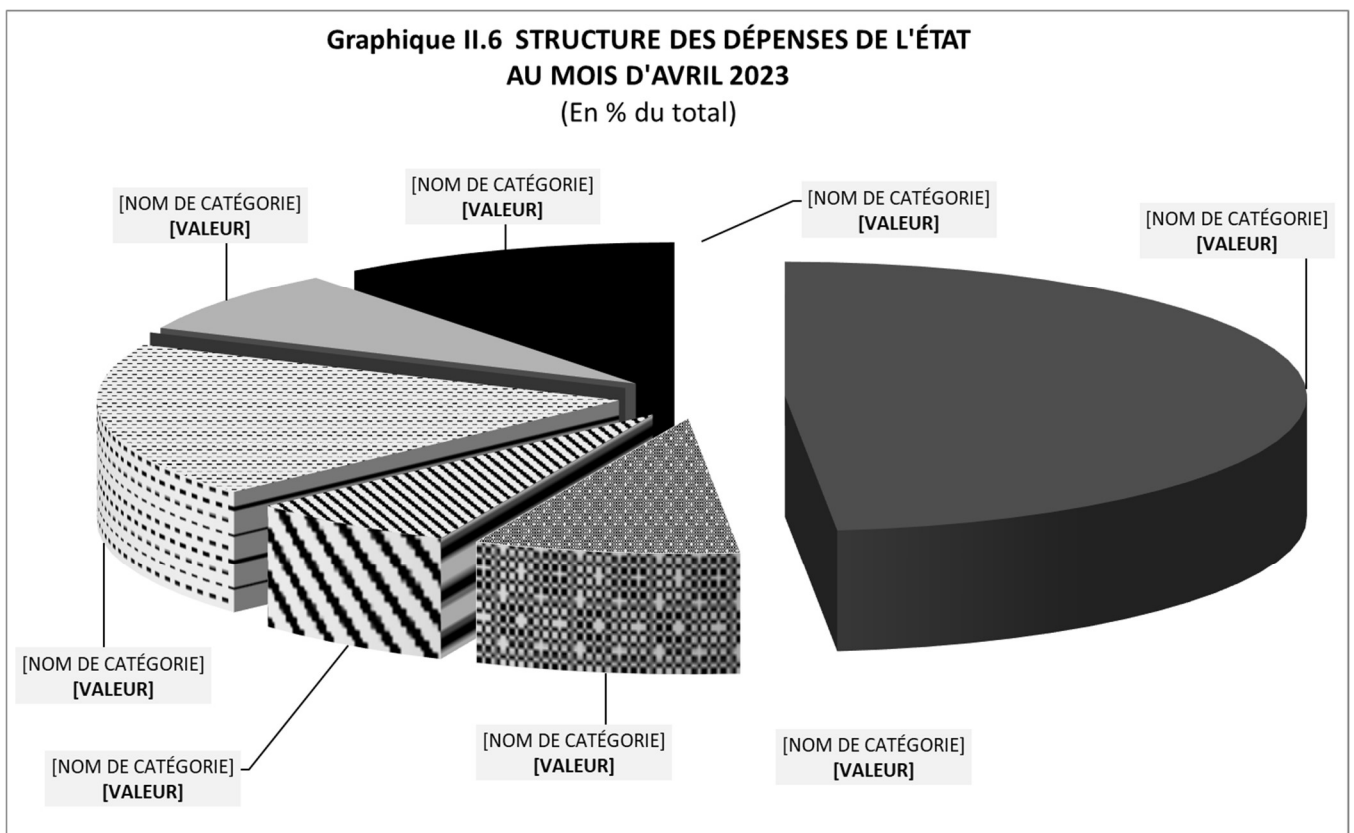

Source : Tableau II.1 bis

Tableau III.1

ÉVOLUTION MENSUELLE DES COURS DE LA MONNAIE NATIONALE PAR RAPPORT AU USD ⁽¹⁾
(USD/CDF, sauf indication contraire)

	INDICATIF	PARALLELE	VARIATIONS COURS INDICATIF		VARIATIONS COURS PARALLELE		Ecart en % (4)
			(2)	(3)	(2)	(3)	
2005							
Décembre	431,28	435,92	+ 3,3	+ 3,0	+ 3,3	+ 3,9	+ 1,1
2006							
Décembre	503,43	523,40	+ 5,1	- 14,3	+ 3,1	- 16,7	+ 4,0
2007							
Décembre	500,67	507,97	+ 0,4	+ 0,6	- 1,0	+ 3,0	+ 1,5
2008							
Décembre	606,89	621,67	- 4,2	- 17,5	- 4,7	- 18,3	+ 2,4
2009							
Décembre	904,31	911,20	- 0,5	- 32,9	+ 0,3	- 31,8	+ 0,8
2010							
Décembre	912,07	925,10	- 0,2	- 0,9	- 0,2	- 1,5	+ 1,4
2011							
Décembre	898,12	899,21	+ 1,5	+ 1,6	+ 1,3	+ 2,9	+ 0,1
2012							
Décembre	914,99	927,18	+ 0,1	- 1,8	- 0,5	- 3,0	+ 1,3
2013							
Décembre	926,43	937,70	- 0,4	-1,2	-1,6	- 1,1	+ 1,2
2014							
Décembre	925,11	931,73	- 0,1	0,1	-0,1	+ 0,6	+ 0,7
2015							
Décembre	927,51	933,61	+ 0,0	- 0,3	- 0,2	- 0,2	+ 0,7
2016							
Décembre	1 201,13	1 250,13	- 4,5	- 22,8	- 2,6	- 25,3	+ 4,1
2017							
Décembre	1 590,46	1 612,32	- 0,7	- 24,5	- 1,0	- 22,5	+ 1,4
2018							
Décembre	1 632,76	1 657,24	- 0,0	- 2,6	- 0,5	- 2,7	+ 1,5
2019							
Décembre	1 669,59	1 725,58	- 0,6	- 2,2	- 1,3	- 4,0	+ 3,4
2020							
Décembre	1 969,50	2 018,86	- 0,2	- 15,2	- 0,2	- 14,5	+ 2,51
2021							
Décembre	1 999,73	2 040,52	- 0,0	- 1,5	- 0,2	- 1,1	+ 2,04
2022							
Décembre	2 014,57	2 118,53	- 0,0	- 0,7	- 1,0	- 3,7	+ 5,16
2023							
Janvier	2 027,01	2 213,94	- 0,6	- 0,6	- 4,3	- 4,3	+ 9,22
Février	2 034,89	2 264,70	- 0,4	- 1,0	- 2,2	- 2,2	+ 11,29
Mars	2 036,90	2 310,87	- 0,1	- 1,1	- 2,0	- 4,2	+ 13,45
Avril	2 071,57	2 325,00	- 1,7	- 2,8	- 0,6	- 4,8	+ 12,23

Source : - Banque Centrale du Congo.

(1) Cours moyens mensuels à la clôture de la journée.

(2) Variations calculées par rapport au cours du mois précédent.

(3) Variations calculées par rapport au dernier cours de l'année précédente.

(4) Ecart entre le cours parallèle et le cours indicatif.

Tableau III.2

ÉVOLUTION DU TAUX DE CHANGE DU DOLLAR SUR LE MARCHÉ ⁽¹⁾
(USD/CDF)

	BCC		Banques agréées		Bureaux de change		Cours indiciaif	Cours	
	Cours acheteur	Cours vendeur	Cours acheteur	Cours vendeur	Cours acheteur	Cours vendeur		le plus bas	le plus haut
2017									
Décembre			1 588,79	1 611,28	1 615,00	1 643,00	1 592,19	1 594,04	1 685,00
2018									
Décembre			1 631,83	1 640,55	1 660,00	1 670,00	1 635,62	1 619,04	1 670,00
2019									
Janvier			1 632,33	1 654,60	1 640,00	1 645,34	1 638,00	1 607,24	1 677,71
Février			1 625,43	1 651,59	1 650,00	1 655,50	1 637,01	1 607,61	1 677,00
Mars			1 635,45	1 657,68	1 660,00	1 668,37	1 639,00	1 621,56	1 678,00
Avril			1 634,94	1 657,50	1 662,00	1 668,69	1 638,88	1 611,00	1 680,00
Mai			1 625,14	1 665,30	1 662,00	1 670,00	1 637,68	1 600,00	1 683,46
Juin			1 641,14	1 658,74	1 665,00	1 672,06	1 645,89	1 631,59	1 686,54
Juillet			1 643,44	1 668,12	1 670,00	1 678,20	1 650,19	1 591,00	1 696,84
Août			1 645,01	1 665,74	1 673,00	1 680,00	1 653,96	1 620,00	1 694,17
Septembre			1 646,36	1 674,50	1 679,44	1 685,00	1 652,69	1 615,00	1 693,00
Octobre			1 652,48	1 684,30	-	-	1 654,40	1 640,05	1 692,63
Novembre			1 661,31	1 702,04	1 709,79	1 715,00	1 663,89	1 660,18	1 725,00
Décembre			1 670,42	1 709,61	1 717,00	1 625,00	1 672,95	1 630,00	1 756,00
2020									
Janvier			1 679,92	1 724,34	1 742,33	1 742,13	1 683,88	1 659,77	1 761,00
Février			1 692,71	1 730,03	1 747,00	1 752,27	1 695,01	1 679,05	1 755,00
Mars			1 703,23	1 749,02	1 755,00	1 761,11	1 706,91	1 706,32	1 790,77
Avril			1 733,90	1 799,32	1 755,00	1 761,11	1 738,50	1 714,28	1 867,29
Mai			1 810,15	1 900,56	1 755,00	1 761,11	1 822,00	1 765,25	1 950,00
Juin			1 903,76	1 923,51	1 755,00	1 761,11	1 906,76	1 860,98	1 992,00
Juillet			1 974,87	2 040,50	2 032,47	2 040,50	1 976,97	1 938,00	2 058,00
Août			1 955,69	1 996,42	2 005,00	2 015,00	1 962,22	1 929,00	2 029,83
Septembre			1 956,93	1 971,13	2 010,00	2 015,00	1 961,10	1 918,79	2 034,96
Octobre			1 966,79	1 963,04	2 015,00	-	1 964,96	1 931,00	2 030,00
Novembre	-	-	1 975,70	1 960,12	2 012,64	2 018,87	1 965,87	1 930,00	2 034,22
Décembre	-	-	1 957,60	1 987,87	2 015,00	2 019,00	1 971,80	1 924,00	2 040,00
2021									
Janvier	-	-	1 977,51	1 981,31	2 015,81	2 023,74	1 978,99	1 950,00	2 030,00
Février	-	-	1 970,31	2 022,40	2 018,00	2 022,99	1 980,75	1 950,01	2 030,51
Mars	-	-	1 973,71	1 993,07	2 010,00	2 013,00	1 982,36	1 944,83	2 034,89
Avril	-	-	1 989,55	2 012,47	2 010,00	2 013,00	1 990,25	1 962,00	2 040,00
Mai	-	-	1 980,25	1 998,31	2 020,00	2 030,00	1 989,99	1 960,00	2 040,00
Juin	-	-	1 987,40	1 989,86	2 022,10	2 027,47	1 988,54	1 954,00	2 038,37
Juillet	2 018,00	-	1 993,09	1 968,01	2 017,77	2 022,25	1 994,68	1 965,14	2 040,00
Août	-	-	1 980,74	2 002,70	2 028,81	2 033,00	1 990,99	1 961,00	2 040,00
Septembre	-	-	1 991,21	1 998,33	2 030,00	2 040,00	1 995,11	1 961,00	2 045,00
Octobre	-	-	1 998,11	2 023,45	2 038,01	2 043,88	1 999,70	1 971,00	2 049,00
Novembre	-	-	1 987,43	2 012,56	2 030,00	2 035,40	1 999,15	1 973,56	2 049,00
Décembre	-	-	1 995,44	2 003,82	2 035,00	2 041,13	1 999,97	1 984,90	2 049,34
2022									
Janvier	-	-	1 991,80	2 008,19	2 020,00	2 030,00	1 999,74	1 976,78	2 045,00
Février	-	-	1 980,53	2 019,87	2 025,00	2 035,00	2 000,97	1 957,80	2 050,00
Mars	-	-	1 992,98	2 021,12	2 025,00	2 028,00	1 999,75	1 978,98	2 050,00
Avril	-	-	2 004,27	2 011,99	-	-	2 004,84	1 975,00	2 054,00
Mai	-	-	2 000,20	2 022,91	-	-	2 004,77	1 904,43	2 055,00
Juin	-	-	1 996,79	2 015,57	-	-	2 004,74	1 991,68	2 055,00
Juillet	-	-	1 997,16	2 015,87	2 040,00	2 045,00	2 005,41	1 984,36	2 060,00
Août	-	-	2 012,28	2 011,27	-	-	2 011,87	2 000,00	2 061,56
Septembre	-	-	2 012,21	2 031,20	-	-	2 012,38	1 983,00	2 091,65
Octobre	-	-	2 009,74	2 059,66	-	-	2 012,58	1 951,79	2 090,00
Novembre	-	-	2 013,58	2 055,71	-	-	2 013,97	1 946,13	2 064,33
Décembre	-	-	2 014,57	2 059,63	-	-	2 016,91	1 943,62	2 140,00
2023									
Janvier	-	-	2 030,54	2 049,65	-	-	2 032,50	1 995,53	2 183,60
Février	-	-	2 035,84	2 053,18	-	-	2 036,23	2 001,00	2 081,00
Mars	-	-	2 031,91	2 075,98	-	-	2 036,70	2 005,75	2 087,20
Avril	-	-	2 211,27	2 254,62	-	-	2 230,64	2 015,00	2 306,77

Source : - Banque Centrale du Congo.

(1) Cours fin période.

VARIATIONS MOYENNES MENSUELLES DES COURS DE CHANGE EN % ⁽¹⁾

46

Périodes	2018		2019		2020		2021		2022		2023	
	INDICATIF	PARALLELE	INDICATIF	PARALLELE	INDICATIF	PARALLELE	INDICATIF	PARALLELE	INDICATIF	PARALLELE	INDICATIF	PARALLELE
	USD	USD	USD	USD	USD	USD	USD	USD	USD	USD	USD	USD
Janvier	-0,6	-1,2	-0,3	-0,0	-0,6	-0,8	-0,3	-0,2	0,0	0,1	-0,6	-4,3
Février	-0,8	-0,2	0,0	0,0	-0,5	-0,6	-0,2	0,1	-0,0	0,4	-0,4	-2,2
Mars	-0,2	-0,1	-0,1	-0,4	-0,8	-0,7	-0,0	0,0	0,0	-0,1	-0,1	-2,0
Avril	-0,1	-0,2	-0,0	-0,0	-0,9	-2,0	-0,2	0,2	-0,2	0,0	-1,7	-0,6
Mai	-0,1	-0,3	-0,1	-0,0	-4,7	-5,4	-0,2	-0,2	-0,1	0,1		
Juin	-0,3	-0,1	-0,2	-0,4	-3,3	-2,7	-0,0	-0,2	-0,0	-0,3		
Juillet	-0,1	-0,0	-0,2	-0,2	-4,0	-3,0	0,0	0,1	-0,0	-0,9		
Août	-0,1	-0,1	-0,3	-0,0	-0,9	0,5	-0,2	-0,3	-0,3	-2,0		
Septembre	-0,1	-0,1	-0,1	-0,2	-0,0	-0,5	-0,1	-0,3	-0,0	0,6		
Octobre	-0,2	0,0	-0,0	-0,3	-0,1	-0,4	-0,2	-0,3	-0,0	0,0		
Novembre	-0,1	-0,1	-0,3	-1,1	-0,1	0,3	-0,1	0,2	-0,1	-0,6		
Décembre	-0,0	-0,5	-0,6	-1,3	-0,2	-0,2	-0,0	-0,2	-0,0	-1,0		

Source : - Banque Centrale du Congo.

(1) Il s'agit de la moyenne des variations.

COURS DE CHANGE MOYEN INTERBANCAIRE DES DEVICES ETRANGERES CONTRE LA DEVISE NATIONALE (CDF)

	2019		2020		2021	2 022												2 023			
	Décembre	Moyenne annuelle	Décembre	Moyenne annuelle	Moyenne annuelle	Janvier	Février	Mars	Avril	Mai	Juin	Juillet	Août	Septembre	Octobre	Novembre	Décembre	Janvier	Février	Mars	Avril
1 USD	1 668,53	1 646,88	1 969,23	1 851,11	1 989,28	1 999,42	2 000,28	1 999,97	2 003,24	2 004,60	2 004,62	2 004,95	2 007,85	2 012,41	2 012,58	2 013,36	2 014,44	2 025,93	2 034,71	2 036,66	2 061,36
1 CAD.	1 265,72	1 241,49	1 534,39	1 380,18	1 586,79	1 584,05	1 574,59	1 577,16	1 590,87	1 558,48	1 567,70	1 549,39	1 555,93	1 517,32	1 467,04	1 498,05	1 481,56	1 507,59	1 514,60	1 501,15	1 537,20
1 GBP	2 184,83	2 103,44	2 641,42	2 374,85	2 733,95	2 711,00	2 711,62	2 639,36	2 593,71	2 485,75	2 479,82	2 405,68	2 413,10	2 289,94	2 266,05	2 359,39	2 449,60	2 473,54	2 462,35	2 466,56	2 570,52
1 CHF	1 694,91	1 657,86	2 210,84	1 973,86	2 179,11	2 179,87	2 168,95	2 153,31	2 129,15	2 046,10	2 042,03	2 067,84	2 100,06	2 066,68	2 022,57	2 081,49	2 156,14	2 189,71	2 201,28	2 196,23	2 278,87
100 JPY	1 528,50	1 511,77	1 895,91	1 734,47	1 814,39	1 741,67	1 736,51	1 697,14	1 594,85	1 553,55	1 504,39	1 464,95	1 487,11	1 411,32	1 369,52	1 410,71	1 488,46	1 543,04	1 535,19	1 520,98	1 554,28
100 XAF	279,50	281,05	364,07	321,98	358,98	345,50	346,15	336,08	332,14	322,91	323,97	312,29	310,17	304,53	296,82	312,36	324,16	332,36	332,45	331,65	343,54
1 EUR	1 853,10	1 845,18	2 390,82	2 114,92	2 354,67	2 266,33	2 270,59	2 204,53	2 175,58	2 118,19	2 125,14	2 048,46	2 035,11	1 997,61	1 976,97	2 050,69	2 126,34	2 180,15	2 180,74	2 175,51	2 257,65
1 ZAR	115,83	114,17	133,46	113,46	134,93	129,22	131,28	132,85	134,26	126,14	127,19	119,04	120,27	114,97	110,98	114,76	116,67	120,78	113,93	111,33	115,48
1 DTS	2 300,16	2 276,46	2 830,32	2 579,56	2 834,30	2 798,48	2 803,34	2 767,07	2 730,16	2 689,49	2 687,14	2 643,50	2 643,04	2 600,21	2 576,97	2 639,92	2 675,18	2 720,57	2 725,43	2 718,38	2 779,44
1 AUD	1 146,86	1 145,95	1 477,20	1 281,38	1 497,71	1 439,21	1 432,99	1 470,73	1 484,37	1 413,16	1 415,30	1 372,96	1 405,85	1 352,00	1 279,77	1 325,79	1 357,04	1 402,14	1 407,95	1 359,66	1 379,95
100 AOA	350,90	424,31	301,06	321,71	315,84	366,44	382,18	424,29	469,01	488,21	469,64	468,18	468,81	469,88	453,64	405,25	395,72	398,02	400,15	400,55	410,78
100 BIF	88,98	89,69	101,58	96,70	100,95	99,69	99,64	99,06	98,65	98,39	98,02	97,74	98,10	97,98	97,95	97,99	97,74	98,00	98,31	98,14	99,35
100 RWF	178,60	179,77	199,57	193,42	199,11	195,60	193,94	196,52	195,66	196,26	191,31	195,13	194,55	193,02	190,77	189,70	188,21	188,89	187,40	186,30	186,87
1 ZMW	115,94	123,95	93,34	102,14	100,64	116,41	110,25	111,60	114,68	117,14	127,43	121,21	124,50	128,20	126,34	121,98	114,76	109,74	105,09	100,09	110,89
100 TZS	72,61	71,92	84,89	79,93	85,96	86,65	86,41	86,36	86,30	86,19	86,04	85,99	86,11	86,31	86,34	86,36	86,37	86,93	87,03	87,06	87,87
100 UGX	45,40	47,41	53,66	49,78	55,45	56,65	56,93	55,82	56,50	55,46	53,45	53,03	52,36	52,67	52,60	53,49	54,62	54,91	55,24	54,48	55,24
1 CNY	237,79	235,88	300,78	268,45	307,62	314,73	315,01	315,34	312,55	299,64	299,82	298,01	292,38	288,11	280,37	280,36	288,27	297,55	298,41	295,17	301,37

Source : - Banque Centrale du Congo.

Tableau III.5

VOLUME DES TRANSACTIONS SUR LE MARCHÉ DES CHANGES

(en millions de USD)

Période	BCC		Bques agréées		Bur. de Chge		Total		Volume total
	Achat	Vente	Achat	Vente	Achat	Vente	Achat	Vente	
2006									
déc-06	5,50	0,00	32,48	42,21	0,86	0,83	38,84	43,05	81,89
Cumul 06	10,40	11,00	308,80	367,94	13,33	13,77	332,53	392,71	725,24
2007									
déc-07	0,00	0,00	56,42	60,67	2,08	2,35	58,49	63,02	121,52
Cumul 07	66,94	0,00	533,47	562,79	13,04	14,25	613,45	515,38	1 128,83
2008									
déc-08	0,00	0,00	72,52	76,48	0,69	0,76	73,21	77,24	150,44
Cumul 08	0,00	0,00	916,46	973,39	10,00	10,59	926,45	983,97	1 910,43
2009									
déc-09	0,00	12,25	85,54	81,04	0,47	0,57	86,01	93,86	179,87
Cumul 09	11,00	124,65	851,04	867,41	5,65	5,54	867,70	997,60	1 865,30
2010									
déc-10	0,00	0,00	104,77	121,60	0,56	0,68	105,33	122,28	227,61
Cumul 10	0,00	10,00	1 039,55	1 094,18	5,58	5,58	1 045,13	1 109,76	2 154,89
2011									
déc-11	4,02	0,00	76,09	92,21	0,27	0,29	80,38	92,50	172,88
Cumul 11	164,97	49,90	1 211,34	1 310,44	5,78	6,54	1 382,09	1 366,89	2 748,98
2012									
déc-12	47,00	0,00	158,31	187,08	3,05	2,62	208,36	189,70	398,07
Cumul 12	266,36	29,13	2 144,98	2 237,98	25,70	19,90	2 437,05	2 287,01	4 724,06
2013									
déc-13			223,94	197,59	1,46	1,25	225,40	198,83	424,23
Cumul 13	25,00	24,00	2 289,00	2 291,63	25,78	23,93	2 339,77	2 339,57	4 679,34
2014									
déc-14	42,00	0,00	239,14	309,87	1,98	1,79	283,12	311,65	594,77
Cumul 14	611,60	0,00	3 048,75	3 146,76	20,01	17,66	3 680,36	3 164,42	6 844,79
2015									
déc-15	4,10	4,10	230,20	328,62	2,41	2,19	236,71	334,91	571,62
Cumul 15	185,50	55,60	2 707,85	3 388,43	27,92	27,15	2 921,28	3 471,19	6 392,46
2016									
déc-16	1,50	1,50	124,53	78,03	1,39	1,29	127,42	80,82	208,23
Cumul 16	1,50	248,25	1 938,48	1 186,21	13,38	11,26	1 953,36	1 445,72	3 399,08
2017									
déc-17	-	-	101,27	37,09	0,61	0,55	101,88	37,64	139,52
Cumul 17	53,00	117,92	1 759,47	994,46	16,15	15,29	1 828,62	1 127,67	2 956,29
2018									
déc-18	-	-	190,9	79,0	0,7	0,6	191,6	79,6	271,2
Cumul 18	0,00	0,00	2 239,43	674,47	8,48	7,05	2 247,91	681,52	2 929,43
2019									
Cumul 19	1,00	0,00	2 312,90	731,84	7,39	6,23	2 321,29	738,06	3 059,36
2020									
Cumul 20	20,00	53,50	2 139,16	1 117,03	3,37	3,10	2 162,53	1 173,63	3 336,16
2021									
déc-21	17,5	17,5	737,8	524,0	0,4	0,4	755,7	541,9	1 297,6
Cumul 21	1 256,80	213,60	6 157,81	4 337,14	17,73	27,08	7 432,33	4 577,82	12 010,15
2022									
déc-22	0,0	0,0	181,5	21,5	0,3	0,2	181,8	21,7	203,5
Cumul 22	826,80	446,15	6 950,90	4 327,20	7,49	3,87	7 785,20	4 777,22	12 562,42
2023									
janv-23	0,0	50,0	154,1	7,3	0,1	0,1	154,2	57,4	211,6
févr-23	0	0	86	21	0	0	86,0	21,1	107,1
mars-23	0,0	50,00	128,54	15,18	0,04	0,04	128,6	65,2	193,8
avr-23	0,0	0,0	225,51	95,77	0,06	0,06	225,6	95,8	321,4
Cumul 23	0,00	100,00	594,10	139,34	0,26	0,24	594,35	239,58	833,93

Source : Banque Centrale du Congo.

Tableau III.7

POSITION NETTE DE CHANGE D' AUTRES INSTITUTIONS DES DEPOTS ⁽¹⁾

(en milliers de USD)

	2021												2022		
	janvier (p)	février (p)	Mars(p)	Avril(p)	Mai(p)	Juin(p)	Juillet(p)	Août(p)	Sept.(p)	Oct.(p)	Nov.(p)	Déc.(p)	Janv.(p)	février (p)	Mars(p)
1. Position nette en début période (a)	12 095	21 828	-13 201	16 510	16 444	-216 168	24 075	14 921	-66 626	26 137	10 252	8 727	13 230	89 868	-12 518
2. Différence des cours	3 465	49	16	-950	-8 398	231 322	5 944	42	107 395	-48	-2 166	-641	15 878	-31 354	33 013
3. Position nette en début période (b)	15 560	21 877	-13 185	15 560	8 046	15 154	30 019	14 963	40 769	26 089	8 086	8 086	29 108	58 514	20 495
4. Recettes	396 691	391 967	353 896	1 142 554	396 497	481 296	409 254	541 130	420 669	428 365	5 292	5 260	877 244	982 214	940 145
- Exportations	287 022	255 140	268 385	810 547	282 816	375 175	285 468	420 174	362 629	332 961	0	0	759 129	849 897	816 304
- Invisibles	109 669	136 827	85 511	332 007	113 681	106 121	123 786	120 956	58 040	95 404	5 292	5 260	118 116	132 317	123 840
5. Dépenses	378 566	402 811	476 431	1 257 808	693 265	643 152	640 999	545 352	637 353	787 879	204 409	204 379	986 736	1 108 889	1 070 441
- Importations	197 373	223 885	240 857	662 115	175 718	170 451	262 361	223 028	299 666	331 768	153 469	153 447	518 174	425 290	513 704
- Invisibles	181 193	178 926	235 574	595 693	517 547	472 701	378 638	322 324	337 687	456 111	50 940	50 932	468 562	683 599	556 737
6. Solde (4 -5)	18 125	-10 844	-122 535	-115 254	-296 768	-161 856	-231 745	-4 222	-216 684	-359 514	-199 117	-199 119	-109 491	-126 675	-130 297
7. Solde des moyens de couverture	-11 857	-24 234	152 230	116 138	72 554	170 777	216 647	-77 367	202 052	343 677	199 758	204 262	170 251	55 643	90 942
8. Position nette à fin période (3+6+7)	21 828	-13 201	16 510	16 444	-216 168	24 075	14 921	-66 626	26 137	10 252	8 727	13 229	89 868	-12 518	-18 859

Source : - Banque Centrale Congo.

(1) Au cours du dernier jour de la période.

(a) Cours initial.

(b) Cours actuel.

(p) Provisoire

ÉVOLUTION DES VALEURS A L'EXPORTATION DE DIAMANT

(en milliers de USD)

51

Périodes	2020		2021		2022		2023	
	DIAMANT	DIAMANT	DIAMANT	DIAMANT	DIAMANT	DIAMANT	DIAMANT	DIAMANT
	C.A.	INDUSTRIEL ⁽¹⁾	C.A.	INDUSTRIEL ⁽¹⁾	C.A.	INDUSTRIEL ⁽¹⁾	C.A.	INDUSTRIEL ⁽¹⁾
Janvier	4 193,80	7 858,96	4 193,80	7 858,96	9 857,48	22 655,31
Février	4 551,37	480,00	4 551,37	480,00	7 112,11	17 128,28
Mars	3 918,32	6 056,77	3 818,03	6 056,77	7 613,49	13 213,67
Avril	-	-	-	-	2 007,82	2 007,82		
Mai	-	-	-	-	7 004,15	13 592,75		
Juin	5 440,15	10 510,96	5 440,15	10 510,96	8 347,35	14 052,29		
Juillet	7 241,30	4 641,11	7 241,30	4 641,11	7 217,37	12 600,73		
Août	6 692,95	-	6 692,95	-	7 708,96	7 708,96		
Septembre	6 545,76	6 633,39	6 545,76	6 633,39	5 818,00	12 559,78		
Octobre	9 742,24	6 864,64	9 181,65	7 425,24	6 658,11	6 744,14		
Novembre	6 051,52	-	6 051,52	-	6 529,72	11 281,87		
Décembre	16 606,89	-	8 390,43	7 722,31	7 884,13	12 447,31		
TOTAL	70 984,31	43 045,82	62 106,97	51 328,73	83 758,67	145 992,91	-	-

Sources :- Ministère des Mines (Commission interministérielle d'Harmonisation et de Consolidation des Statistiques Minières (CTCPM), à partir de 2014.

- Rapports Ministère des Mines et du Centre d'Évaluation, d'Expertise et de Certification des Substances Minérales Précieuses et Semi-précieuses (C.E.E.C.), avant 2014.

(1) Il s'agit de la production industrielle exportée par la SACIM, Sté SAGA SPRL, Sté Minière de Lupatapata (SMDL).

Tableau III.8

Tableau III.8

ÉVOLUTION DES COURS MOYENS MENSUELS DES MATIÈRES PREMIÈRES D'ORIGINE MINÉRALE

Produits et marchés	Cotations	2022												2023					
		Janvier	Février	Mars	Avril	Mai	Juin	Juillet	Août	Septembre	Octobre	Novembre	Décembre	Moyenne	Janvier	Février	Mars	Avril	Moyenne
- Cuivre (LME)	\$/tm	9 773,71	9 922,55	10 219,87	10 217,05	9 416,59	9 122,91	7 800,00	7 977,39	7 736,25	7 625,21	7 980,24	8 409,77	8 850,13	9 017,27	8 971,19	8 861,55	8 835,10	8 921,28
- Zinc (LME)	\$/tm	3 605,64	3 642,25	3 947,48	4 385,64	3 789,34	3 702,55	3 245,00	3 563,15	3 160,18	2 967,45	2 908,23	3 011,30	3 494,02	3 272,33	3 113,68	2 937,33	2 764,69	3 022,01
- Cobalt (Londres : cathode 99,80 %)	\$/lb	32,17	34,08	38,25	38,25	39,74	39,81	31,50	25,53	25,02	25,38	25,38	25,38	31,71	24,91	23,30	15,48	15,52	19,80
- Cobalt (Londres : cathode 99,80 %)	\$/tonne	71 008,09	75 220,75	84 437,09	84 437,09	87 724,26	87 880,79	69 536,42	56 363,37	55 232,79	56 026,49	56 026,49	56 026,49	69 993,34	54 982,94	51 434,88	34 172,53	34 256,45	43 711,70
- Cobalt (LME : Boursorama 99,30 %)	\$/tonne	70 440,24	71 413,50	81 825,00	81 791,67	77 812,50	72 218,18	50 010,00	49 528,04	51 515,45	51 509,76	51 505,45	50 218,00	63 315,65	48 940,23	37 546,05	33 810,65	34 496,53	38 698,36
- Diamant Congo (CEEC)	\$/carat	12,17	9,49	10,48	37,45	12,32	13,52	12,48	8,91	13,43	14,08	9,58	9,76	13,64
- Coltan (Londres)	\$/lb	85,00	85,00	90,96	94,57	99,36	109,59	114,00	114,00	114,00	114,00	114,00	114,00	104,04	114,05	114,00	114,00	110,23	113,07
- Or (New York)	\$/o.t	1 817,56	1 861,48	1 948,07	1 937,75	1 851,10	1 836,27	1 761,59	1 765,19	1 681,09	1 668,96	1 722,04	1 843,71	1 807,90	1 897,65	1 853,84	1 908,63	1 999,97	1 915,02
- Argent (New York)	cts/o.t	2 315,24	2 355,25	2 524,91	2 461,43	2 189,18	2 150,55	2 036,00	1 968,87	1 897,27	1 949,48	2 106,36	2 364,40	2 193,24	2 378,31	2 191,12	2 209,41	2 518,23	2 324,27
- Pétrole :																			
- Brent (Londres)	\$/baril	85,54	94,41	113,53	105,81	111,64	116,66	104,09	97,52	90,42	92,95	91,02	80,30	98,66	83,90	83,70	79,15	83,45	82,55
- WTI (New York)	\$/baril	82,92	91,59	107,95	101,90	109,58	114,09	98,62	91,48	83,92	86,91	84,06	75,22	94,02	78,28	76,98	73,47	79,48	77,05

Source : Bourse -Les Echos.

ÉVOLUTION DES COURS MOYENS MENSUELS DES MATIÈRES PREMIÈRES D'ORIGINE AGRICOLE

Produits et marchés	Cotations	2022												2023					
		Janvier	Février	Mars	Avril	Mai	Juin	Juillet	Août	Septembre	Octobre	Novembre	Décembre	Moyenne	Janvier	Février	Mars	Avril	Moyenne
- Huile de palme (Kuala Lumpur) ⁽¹⁾	Riggints/tm	2 337,43	6 055,15	6 883,74	6 773,52	6 965,77	5 775,14	4 355,00	4 131,87	3 576,91	3 714,43	4 114,73	4 273,89	4 913,13	4 117,13	4 088,09	4 147,27	4 180,62	4 133,28
- Café Arabica (New York)	Cts/lb	236,54	246,30	223,65	224,95	218,61	231,13	217,20	223,87	225,61	199,36	167,52	161,28	214,67	158,67	181,23	176,46	188,09	176,11
- Café Robusta (Londres)	\$/tm	2 337,43	2 272,03	2 219,65	2 085,81	2 075,14	2 074,41	2 030,00	2 186,91	2 218,73	2 051,33	1 874,47	1 887,00	2 109,41	1 921,64	2 084,26	2 143,87	2 378,80	2 132,14
- Caoutchouc (Singapour)	Cts/kg	199,64	212,29	215,23	212,44	211,56	207,40	173,50	161,54	149,44	150,63	145,02	114,00	179,39	144,80	144,80	144,80	144,80	144,80
- Cacao (New York)	\$/tm	2 547,29	2 646,65	2 574,52	2 562,43	2 493,23	2 381,86	2 342,00	2 368,13	2 335,05	2 337,71	2 425,66	2 606,60	2 468,43	2 603,05	2 661,16	2 741,11	2 919,78	2 731,27
- Coton (New York)	Cts/lb	119,34	124,22	123,47	137,14	144,78	132,16	99,50	112,82	100,95	82,66	84,75	83,25	112,09	84,63	83,88	81,05	81,86	82,86
- Bois (Chigago) ⁽²⁾	\$/bdft	364,60	364,60	364,60	364,60	364,60	364,60	364,60	364,60	364,60	364,60	408,10	367,10	368,43	415,71	429,94	384,69	383,23	403,39

Source : Bourse -Les Echos.

(1) - Riggints monnaie de Kwala Lumpur : 25 riggints = 5 euros.

(2) - Bdft (Board foot) : 1 bdft = 2,35973722 liters.

Tableau III. 10

SERVICE DE LA DETTE EXTÉRIEURE PAR GROUPES DES CRÉANCIERS DU 1^{er} JANVIER AU 31 MARS 2023
(en milliers de USD)

CRÉANCIERS	Service prévu	Service effectué	Ecart	Taux d'exécution
INSTITUTIONS MULTILATÉRALES	61 645,5	115 420,1	53 774,6	187,2
CLUB DE LONDRES	0,0	0,0	0,0	0,0
CLUB DE KINSHASA	41 637,6	43 077,2	1 439,6	103,5
CLUB DE PARIS	5 727,0	6 144,0	417,0	107,3
Total	109 010,1	164 641,2	55 631,1	151,0

Sources : Direction Générale de la Dette Publique (DGDP) et Banque Centrale du Congo.

Tableau III. 11

EXÉCUTION MENSUELLE DU SERVICE DE LA DETTE PAR GROUPES DES CRÉANCIERS

(en USD)

CRÉANCIERS	2 022								2 023			
	Juin	Juillet	Août	Septembre	Octobre	Novembre	Décembre	Cumul	Janvier	Février	Mars	Cumul
Institutions multilatérales	3 879 536,1	44 495 352,7	5 074 208,5	5 340 404,0	9 351 243,2	23 004 296,2	3 055 223,0	122 313 849,3	92 596 259,7	17 240 198,4	5 583 604,1	115 420 062,2
dont : - FMI	-	-	4 252 012,5	-	-	9 186 559,3	-	15 144 768,9	-	14 961 746,4	-	14 961 746,4
Club de Londres	-	-	-	-	-	-	-	-	-	-	-	-
Club de Kinshasa	967 720,3	4 345 000,0	6 398 515,0	30 634 308,3	3 445 385,1	3 554 760,6	1 189 971,4	101 674 720,8	8 690 000,0	5 901 819,2	28 485 345,7	43 077 164,9
Club de Paris	1 830 488,2	-	18 241,2	7 079 594,6	-	-	3 711 398,6	20 669 354,7	-	-	6 143 983,8	6 143 983,8
Total	6 677 744,5	48 840 352,7	11 490 964,7	43 054 306,9	12 796 628,3	26 559 056,8	7 956 593,0	244 657 924,8	101 286 259,7	23 142 017,6	40 212 933,5	164 641 210,8

Source : Direction des Opérations Bancaires et des Marchés - BCC.

Tableau III. 12 bis

ÉVOLUTION MENSUELLE DES RÉSERVES DE CHANGE AU SENS STRICT ⁽²⁾
(en millions de USD)

	2021	2022												2023			
	décembre	janvier	février	Mars	Avril	Mai	Juin	Juillet	Août	Septembre	Octobre	Novembre	Décembre	Janvier	Février	Mars	Avril
En millions de USD	3 465,65	2 721,73	2 830,64	2 739,32	2 940,26	3 774,54	3 986,26	4 156,90	4 396,05	3 920,00	3 973,17	3 997,21	4 382,90	4 349,00	4 296,18	4 067,44	4 105,67
En mois d'importations	3,29	2,37	2,47	2,39	2,56	3,29	2,39	2,49	2,63	2,35	2,38	2,40	2,63	2,35	2,32	2,20	2,22
En semaines d'importations	14	10	10	10	11	14	10	10	11	10	10	10	11	10	10	9	9
En jours d'importations	1	1	6	2	0	1	2	5	2	1	2	2	2	1	0	3	4

Source : Direction des Opérations Bancaires et des Marchés - BCC.

(2) Réserves de change tirées exclusivement de la position de change de la BCC(à partir de décembre 2019).

Graphique III.1 Évolution des cours indicatif et parallèle moyen

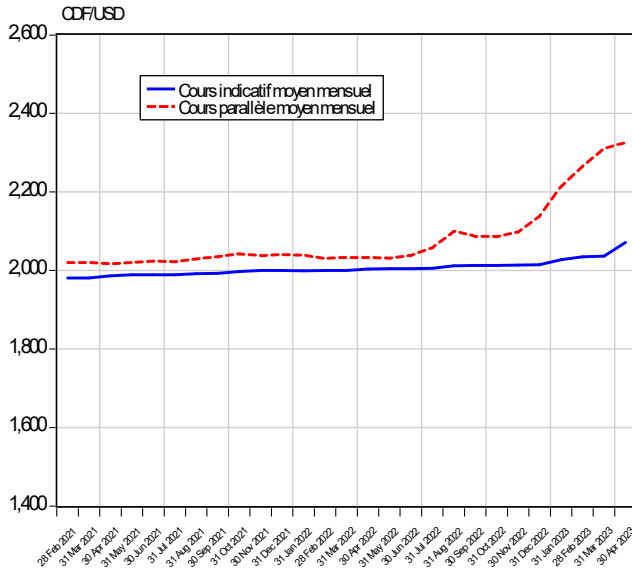

Graphique III.2 Évolution de l'écart en % entre le cours indicatif et le cours parallèle

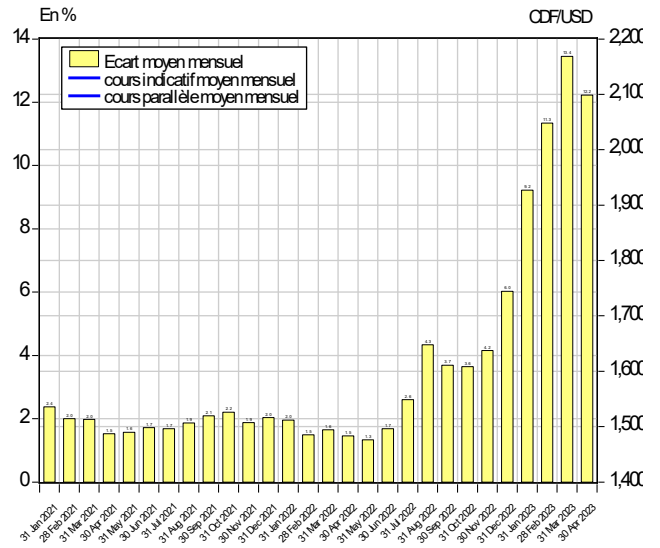

Graphique III.3 Évolution du solde de transactions mensuelles sur le marché des changes

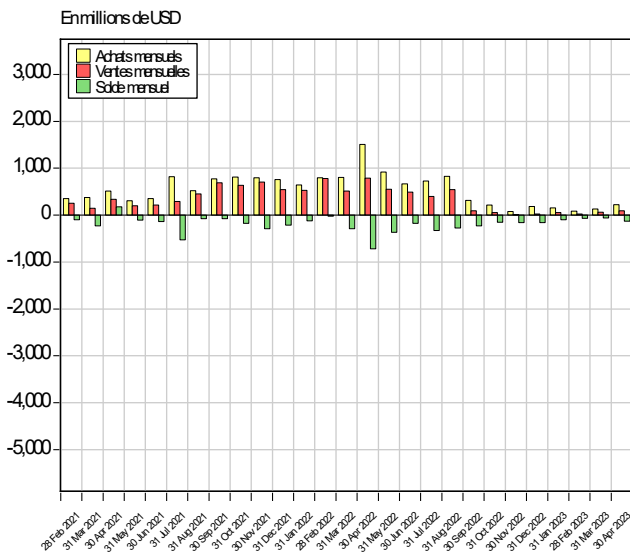

Graphique III.4 Évolution des transactions mensuelles sur le marché des changes

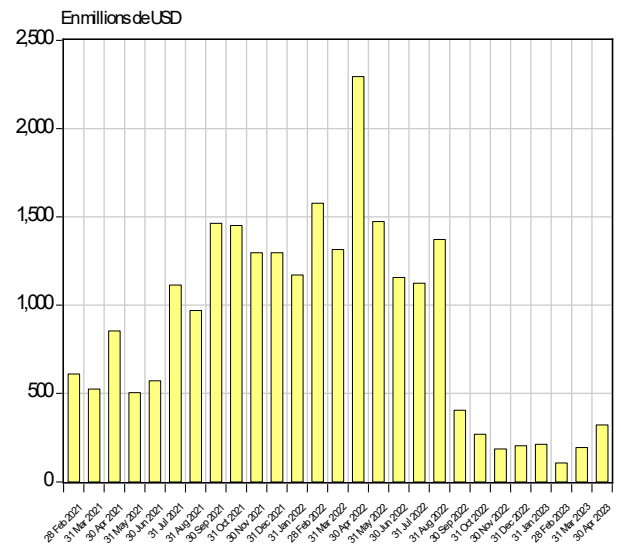

Graphique III.5 Évolution mensuelle du solde budgétaire en devises

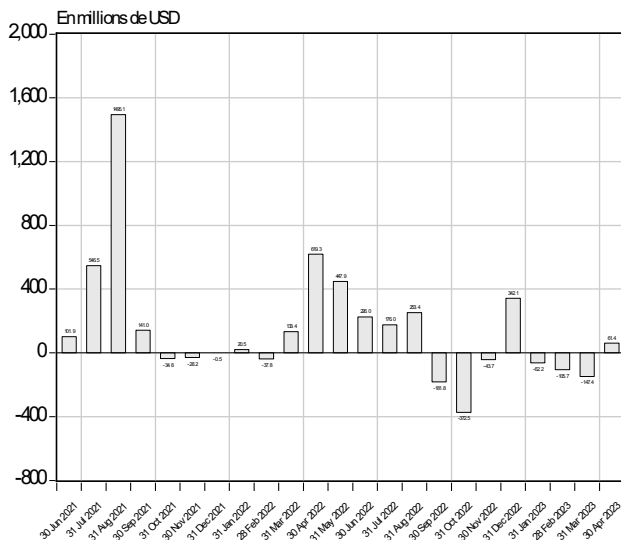

Graphique III.6 Évolution mensuelle des réserves internationales

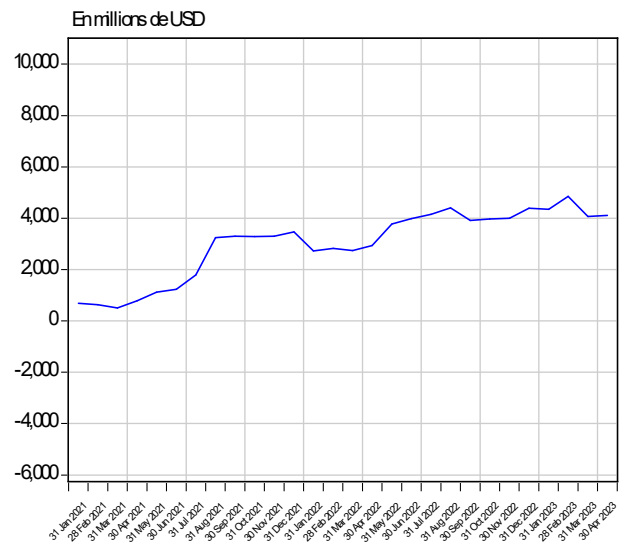

Source : Direction de la Recherche et des Statistiques sur base des données communiquées par la Direction des Opérations Bancaires et des Marchés.

Graphique III.7 Évolution des cours du cuivre et du zinc sur le marché de Londres

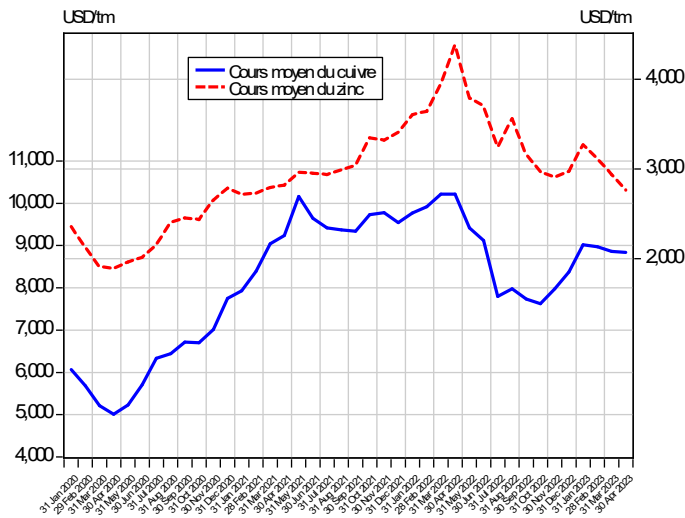

Graphique III.8 Évolution des cours du cobalt et du coltan sur le marché de Londres

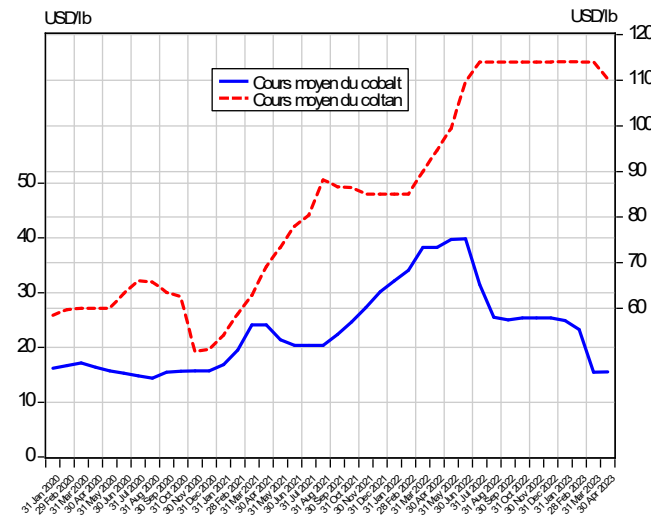

Graphique III.9 Évolution des cours de l'or et de l'argent sur le marché de New York

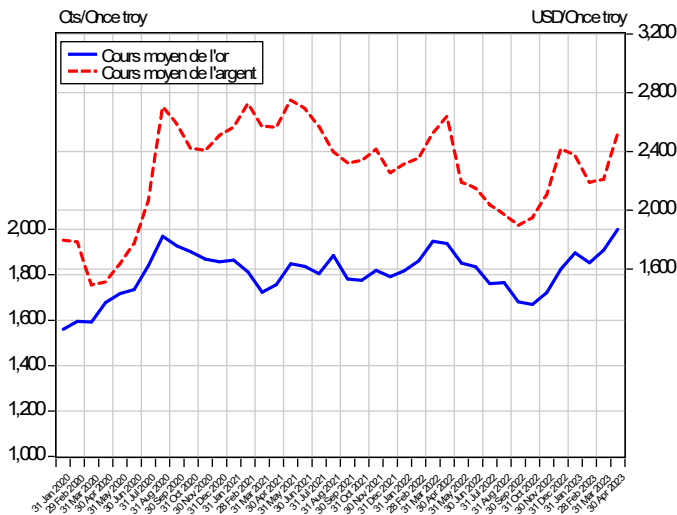

Graphique III.10 Évolution du cours du pétrole sur le marché international

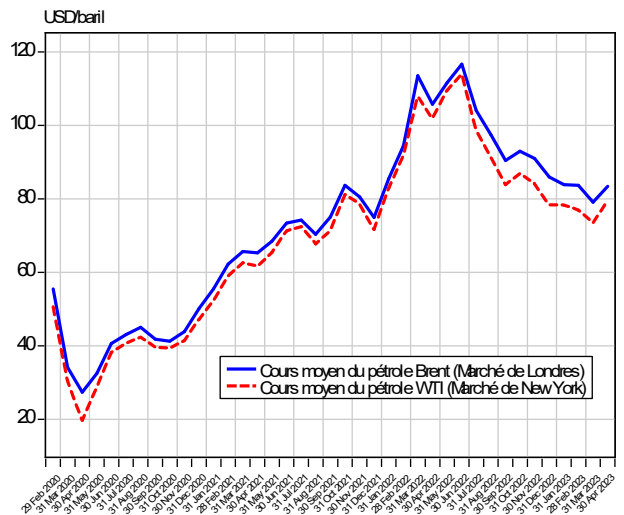

Graphique III.11 Évolution des cours du café et du cacao sur le marché international

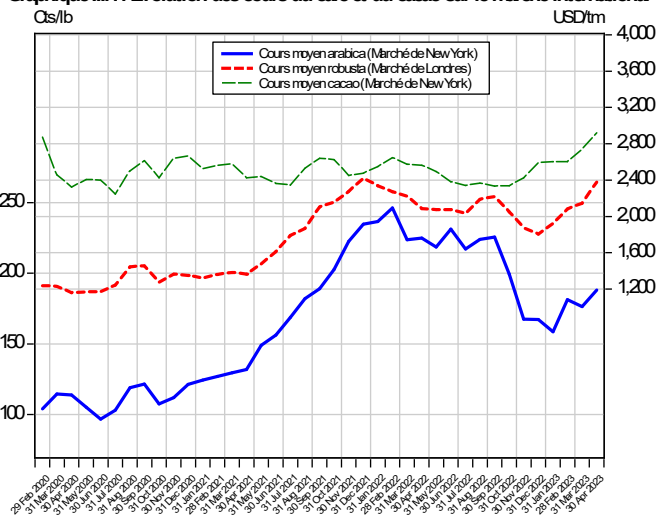

Graphique III.12 Évolution du cours du coton sur le marché de New York

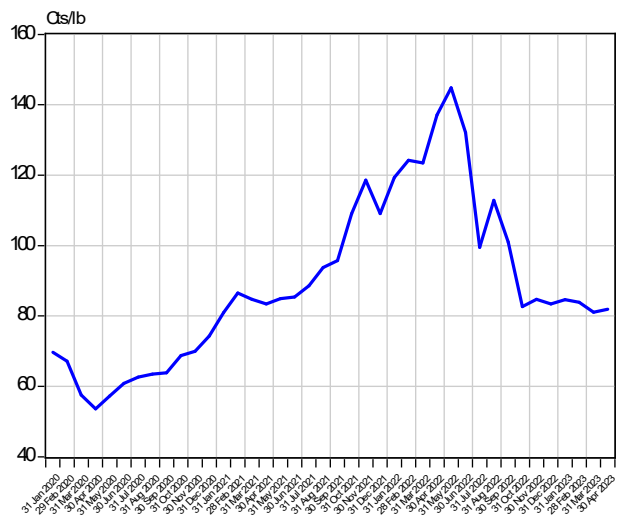

Source : Direction de la Recherche et des Statistiques sur base des données de la Bourse Les Echos.fr (Gr. Tableaux III.8 et III.8 bis)

Tableau IV. 1

SITUATION DES INSTITUTIONS DE DÉPÔTS ⁽¹⁾

(En millions de CDF)

Rubriques	janv.-22	févr.-22	mars-22	avr.-22	mai-22	juin-22	juil.-22	août-22	sept.-22	oct.-22	nov.-22	déc.-22	janv.-23	févr.-23	mars-23	avr.-23
												(p)	(p)	(p)	(p)	(p)
1. ACTIFS EXTÉRIEURS NETS (a+b)	18 070 222	19 119 398	18 121 381	17 834 334	18 344 940	18 546 225	18 096 948	18 183 507	17 694 608	17 282 980	16 378 817	15 737 271	15 760 487	16 012 415	15 604 396	15 750 207
a) CRÉANCES SUR LES NON-RÉSIDENTS	23 382 603	24 697 310	23 670 630	22 815 969	23 735 472	23 959 681	23 940 833	24 141 661	23 511 647	23 067 277	22 669 949	22 220 018	21 357 693	21 719 068	21 225 524	21 371 335
b) ENGAGEMENTS ENVERS LES NON-RÉSIDENTS (-)	-5 312 381	-5 577 912	-5 549 249	-4 981 635	-5 390 532	-5 413 456	-5 843 885	-5 958 154	-5 817 039	-5 784 297	-6 291 131	-6 482 747	-5 597 206	-5 706 653	-5 621 128	-5 621 128
2. ACTIFS INTÉRIEURS NETS	6 169 468	7 103 288	7 724 307	6 473 958	5 473 173	6 215 500	6 876 919	7 267 317	7 385 146	8 186 931	9 338 925	10 075 814	9 833 417	10 549 779	10 524 990	10 397 559
a) CRÉANCES NETTES SUR L'ADMINISTRATION CENTRALE 3	1 069 185	1 245 891	1 442 792	-570 475	-820 848	-513 699	-186 078	-189 486	-142 722	755 332	816 880	1 454 894	1 873 537	2 610 005	2 725 108	2 488 282
b) CRÉANCES SUR LES AUTRES SECTEURS 3SG	8 264 954	8 640 309	9 023 522	10 211 828	9 281 408	9 651 785	9 972 371	10 954 850	11 170 574	10 910 657	12 070 279	12 501 851	11 921 159	12 385 059	12 067 180	12 067 180
c) AUTRES POSTES NETS	-3 164 672	-2 782 913	-2 742 007	-3 167 395	-2 987 388	-2 922 586	-2 909 374	-3 498 047	-3 642 706	-3 479 058	-3 548 234	-3 880 931	-3 961 280	-4 445 285	-4 267 298	-4 157 903
3. PASSIFS MONÉTAIRES AU SENS LARGE (a+b+c+d)	24 239 690	26 222 685	25 845 687	24 308 292	23 818 113	24 761 725	24 973 867	25 450 824	25 079 754	25 469 911	25 717 742	25 813 085	25 593 904	26 562 193	26 129 386	26 147 766
a) NUMÉRAIRE HORS INSTITUTIONS DE DÉPÔTS	2 517 228	2 570 417	2 737 558	2 740 851	2 813 993	2 912 718	2 986 822	3 034 286	2 929 210	2 873 938	3 090 911	3 542 355	3 190 745	3 348 396	3 514 558	3 532 938
b) DÉPÔTS TRANSFÉRABLES	14 819 505	16 926 279	15 707 315	13 839 261	13 835 686	14 570 275	14 755 605	14 910 835	14 572 582	14 669 108	15 157 610	14 894 471	14 781 175	15 541 667	15 242 093	15 242 093
c) AUTRES DÉPÔTS	6 902 957	6 725 990	7 400 815	7 728 180	7 168 434	7 278 733	7 231 440	7 505 702	7 577 962	7 926 865	7 469 221	7 376 258	7 621 984	7 672 131	7 372 735	7 372 735
d) TITRES AUTRES QU' ACTIONS	0	0	0	0	0	0	0	0	0	0	0	0	0	0	0	0

(1) Il s'agit de la situation consolidée de la Banque Centrale du Congo et des Autres Institutions de Dépôts (Banques commerciales agréées, de la Caisse générale d'Epargne du Congo et institutions du secteur de la Microfinance collectrices de dépôts de la clientèle).
 (p) : Provisoire.

Tableau IV.2

LIQUIDITÉS MONÉTAIRES ET QUASI-MONÉTAIRES DES INSTITUTIONS DE DÉPÔTS
(En millions de CDF)

Rubriques	janv.-22	févr.-22	mars-22	avr.-22	mai-22	juin-22	juil.-22	août-22	sept.-22	oct.-22	nov.-22	déc.-22	janv.-23	févr.-23	mars-23	avr.-23
A. Circulation fiduciaire hors banques	2 517 228	2 570 417	2 737 558	2 740 851	2 813 993	2 912 718	2 986 822	3 034 286	2 929 210	2 873 938	3 090 911	(p)	(p)	(p)	(p)	(p)
- Circulation fiduciaire hors BCC	2 823 542	2 861 554	3 018 548	3 042 041	3 136 778	3 203 099	3 296 564	3 354 804	3 266 281	3 213 625	3 439 872	3 439 872	3 796 882	3 605 118	3 762 702	3 908 778
- Encaisses AID	-306 314	-291 138	-280 990	-301 190	-322 785	-290 381	-309 742	-320 518	-337 071	-339 687	-348 961	-254 527	-414 373	-414 306	-394 219	-394 219
B. Dépôts à vue en MN	14 812 683	16 922 484	15 702 521	13 835 346	13 833 261	14 568 916	14 755 483	14 897 718	14 571 947	14 669 108	15 152 017	14 890 982	14 767 702	15 535 901	15 237 315	15 242 095
- B.C.C	15 148	15 246	15 559	15 973	14 198	11 418	13 155	21 084	21 473	21 793	18 553	18 553	17 066	24 937	30 704	35 484
- AID	14 797 535	16 907 239	15 686 963	13 819 373	13 819 063	14 557 498	14 742 328	14 876 634	14 550 474	14 647 316	15 133 463	14 872 429	14 750 636	15 510 964	15 206 611	15 206 611
C. Dépôts à terme	7 047 563	6 872 474	7 620 163	7 941 060	7 388 549	7 358 447	7 303 540	7 569 494	7 665 245	8 011 984	7 574 536	7 479 408	7 728 791	7 755 528	7 430 694	7 431 060
1. Dépôts à terme MN	963 676	395 509	966 392	504 781	501 130	489 941	521 723	571 866	510 912	604 028	602 198	474 858	624 613	543 241	514 267	514 267
- B.C.C.																
- AID	963 676	395 509	966 392	504 781	501 130	489 941	521 723	571 866	510 912	604 028	602 198	474 858	624 613	543 241	514 267	514 267
2. Dépôts en devises	5 939 281	6 330 481	6 434 423	7 223 398	6 667 304	6 788 791	6 709 716	6 933 836	7 067 050	7 322 836	6 867 024	6 901 422	6 997 275	7 128 924	6 858 474	6 858 467
- B.C.C.	6 603	6 492	6 600	6 569	6 614	6 591	6 506	13 077	13 022	6 505	6 583	6 583	6 560	6 656	6 623	6 616
- AID	5 932 678	6 323 989	6 427 823	7 216 829	6 660 690	6 782 200	6 703 211	6 920 759	7 054 029	7 316 332	6 860 441	6 894 840	6 990 714	7 122 268	6 851 851	6 851 851
3. Dépôts exclus de la masse monétaire au sens large	144 606	146 484	219 348	212 881	220 115	79 715	72 101	63 792	87 283	85 119	105 314	103 127	106 904	83 363	57 952	58 325
- B.C.C.	2 906	3 104	3 618	3 703	3 926	4 149	4 429	3 402	3 740	4 935	4 211	2 866	3 846	3 638	4 010	4 010
- AID	141 700	143 380	215 729	209 178	216 189	75 566	67 671	60 390	83 542	80 184	101 103	98 916	104 037	79 517	54 315	54 315
TOTAL (A+B+C)	24 377 474	26 365 375	26 060 242	24 517 257	24 035 803	24 840 082	25 045 845	25 501 499	25 166 403	25 555 030	25 817 463	25 555 736	25 879 002	26 482 240	26 036 491	26 187 713

Source: Banque Centrale du Congo.

(p) : Provisoire.

Tableau IV.3

SITUATION DES INSTITUTIONS DE DÉPÔTS

(En millions de USD)

Rubriques	janv.-22	févr.-22	mars-22	avr.-22	mai-22	juin-22	juil.-22	août-22	sept.-22	oct.-22	nov.-22	déc.-22	janv.-23	févr.-23	mars-23	avr.-23
1. ACTIFS EXTÉRIEURS NETS (a+b)	9 039	9 556	9 062	8 900	9 152	9 250	9 025	9 039	8 793	8 587	8 133	7 804	7 754	7 865	7 663	7 561
a) CRÉANCES SUR LES NON-RÉSIDENTS	11 697	12 344	11 837	11 386	11 841	11 950	11 939	12 001	11 683	11 461	11 256	11 019	10 508	10 668	10 423	10 260
b) ENGAGEMENTS ENVERS LES NON-RÉSIDENTS	-2 657	-2 788	-2 775	-2 486	-2 689	-2 700	-2 914	-2 962	-2 891	-2 874	-3 124	-3 215	-2 754	-2 803	-2 760	-2 699
2. CRÉANCES INTÉRIEURES	3 086	3 550	3 863	3 231	2 730	3 100	3 430	3 613	3 670	4 068	4 637	4 997	4 838	5 182	5 169	4 992
a) CRÉANCES NETTES SUR L'ADMINISTRATION CENTRALE 3SG	535	623	721	-285	-409	-256	-93	-94	-71	375	406	721	922	1 282	1 338	1 195
b) CRÉANCES SUR LES AUTRES SECTEURS 3SG	4 134	4 319	4 512	5 096	4 630	4 814	4 973	5 446	5 551	5 421	5 993	6 200	5 865	6 083	5 926	5 793
c) AUTRES POSTES NETS	-1 583	-1 391	-1 371	-1 581	-1 490	-1 458	-1 451	-1 739	-1 810	-1 729	-1 762	-1 925	-1 949	-2 183	-2 096	-1 996
3. PASSIFS MONÉTAIRES AU SENS LARGE (a+b+c+d)	12 125	13 107	12 924	12 131	11 882	12 350	12 454	12 652	12 463	12 654	12 770	12 800	12 592	13 046	12 832	12 553
a) NUMÉRAIRE HORS INSTITUTIONS DE DÉPÔTS	1 259	1 285	1 369	1 368	1 404	1 453	1 490	1 508	1 456	1 428	1 535	1 757	1 570	1 645	1 726	1 696
b) DÉPÔTS TRANSFÉRABLES	7 413	8 460	7 855	6 906	6 902	7 267	7 359	7 412	7 241	7 288	7 526	7 386	7 272	7 633	7 485	7 317
c) AUTRES DÉPÔTS	3 453	3 362	3 701	3 857	3 576	3 630	3 606	3 731	3 766	3 938	3 709	3 658	3 750	3 768	3 621	3 540
d) TITRES AUTRES QU' ACTIONS	0	0	0	0	0	0	0	0	0	0	0	0	0	0	0	0
Taux de change USD/CDF (à fin période).	1 999,09	2 000,69	1 999,75	2 003,85	2 004,58	2 004,95	2 005,21	2 011,63	2 012,39	2 012,75	2 013,99	2 016,57	2 032,50	2 035,98	2 036,32	2 082,99

09

Tableau IV.4

BILAN ANALYTIQUE DE LA BANQUE CENTRALE
(En millions de CDF, sauf indication contraire)

Rubriques	janv.-22	févr.-22	mars-22	avr.-22	mai-22	juin-22	juil.-22	août-22	sept.-22	oct.-22	nov.-22	déc.-22	janv.-23	févr.-23	mars-23	avr.-23
1. ACTIFS EXTÉRIEURS NETS	3 059 467	3 056 380	2 402 802	3 265 425	4 773 551	5 281 170	4 824 540	5 640 160	4 644 197	4 622 777	4 603 012	4 603 012	4 524 092	4 041 043	4 103 651	3 746 349
1.1. AEN (en millions de USD)	1 530	1 528	1 202	1 630	2 381	2 634	2 406	2 804	2 308	2 297	2 286	2 283	2 226	1 985	2 015	1 799
a) CRÉANCES SUR LES NON-RÉSIDENTS	7 500 405	7 536 698	6 821 778	7 240 781	9 092 971	9 566 327	9 435 788	10 235 735	9 117 321	9 152 388	9 229 926	9 229 926	9 635 941	9 277 639	9 266 954	8 887 530
1.2. Créances sur les non-résidents (en millions de USD)	3 752	3 767	3 411	3 613	4 536	4 771	4 706	5 088	4 531	4 547	4 583	4 577	4 741	4 557	4 551	4 267
b) ENGAGEMENTS ENVERS LES NON-RÉSIDENTS	4 440 938	4 480 318	4 418 975	3 975 357	4 319 420	4 285 157	4 611 249	4 595 575	4 473 124	4 529 611	4 626 914	4 626 914	5 111 850	5 236 596	5 163 303	5 141 181
1.3. Engagements envers les non-résidents (en millions de USD)	2 221	2 239	2 210	1 984	2 155	2 137	2 300	2 285	2 223	2 250	2 297	2 294	2 515	2 572	2 536	2 468
2. ACTIFS INTÉRIEURS NETS	2 809 196	2 660 096	3 336 358	1 550 813	1 022 622	1 474 563	1 932 074	845 901	1 922 675	2 005 122	2 289 909	2 289 909	3 141 042	3 736 385	3 750 076	3 962 932
2.1. CRÉANCES INTÉRIEURS	2 978 772	2 852 832	3 610 083	2 146 286	1 406 646	1 819 290	2 490 393	1 828 022	2 730 542	2 761 576	3 026 271	3 026 271	3 713 509	4 136 271	4 362 878	4 754 028
a) Créances sur les Autres Institutions de Dépôts	1 438 644	1 150 061	1 424 198	1 964 842	1 313 617	1 162 855	1 465 631	1 042 270	1 821 687	1 038 977	960 887	960 887	832 357	983 855	813 878	1 029 177
b) Créance nettes sur l'Administration centrale	1 454 938	1 616 242	2 093 037	81 501	-3 087	555 620	912 074	669 520	783 378	1 594 760	1 938 498	1 938 498	2 777 444	3 046 254	3 433 995	3 608 235
c) Créances sur les Autres secteurs	85 190	86 529	92 849	99 944	96 117	100 815	112 687	116 232	125 476	127 839	126 886	126 886	103 707	106 162	115 005	116 616
2.2. AUTRES POSTES NETS	-169 576	-192 735	-273 725	-595 474	-384 024	-344 727	-558 319	-982 121	-807 867	-756 454	-736 362	-736 362	-572 467	-399 886	-612 802	-791 096
3. BASE MONÉTAIRE AU SENS LARGE	5 868 663	5 716 477	5 739 160	4 816 237	5 796 173	6 755 733	6 756 614	6 486 061	6 566 872	6 627 898	6 892 921	6 892 921	7 665 133	7 777 428	7 853 727	7 709 281
3.1. CIRCULATION FIDUCIAIRE	2 823 542	2 861 554	3 018 548	3 042 041	3 136 778	3 203 099	3 296 564	3 354 804	3 266 281	3 213 625	3 439 872	3 439 872	3 796 882	3 605 118	3 762 702	3 908 778
- circulation fiduciaire hors système bancaire	2 517 228	2 570 417	2 737 558	2 740 851	2 813 993	2 912 718	2 986 822	3 034 286	2 929 210	2 873 938	3 090 911	3 542 355	3 190 745	3 348 396	3 514 558	3 532 938
- circulation fiduciaire en banque	306 314	291 138	280 990	301 190	322 785	290 381	309 742	320 518	337 071	339 687	348 961	254 527	414 373	414 306	394 219	394 219
3.2. ENGAGEMENTS ENVERS LES AUTRES INSTITUTIONS DE DÉPÔTS	2 622 770	2 679 546	2 547 906	1 505 594	2 387 450	3 273 431	3 379 797	2 968 530	3 124 470	3 187 071	3 221 015	3 221 015	3 634 643	3 968 998	3 712 751	3 452 568
Dont																
Avoirs des banques commerciales en comptes courants à la Banque centrale du	2 543 211	2 561 507	2 367 859	1 303 634	2 120 670	2 857 093	3 115 232	2 660 577	2 791 125	2 851 261	2 859 774	3 251 839	3 550 537	3 292 303	3 060 873	2 887 537
Niveau notifié de la réserve obligatoire	2 375 596	2 375 596	2 375 596	2 375 596	2 375 596	2 375 596	2 375 596	2 375 596	2 375 596	2 375 596	2 375 596	2 375 596	2 375 596	2 375 597	2 375 597	2 375 597
Avoirs excédentaires des banques commerciales	167 615	185 910	-7 738	-1 071 963	-254 926	481 496	739 635	284 981	415 528	475 664	484 177	876 242	1 174 941	916 705	685 276	511 940
3.3. ENGAGEMENTS ENVERS LES AUTRES SECTEURS	21 751	21 737	22 159	22 541	20 812	18 010	19 661	34 161	34 495	28 298	25 136	25 136	23 626	31 593	37 326	42 100
3.4. AUTRES ENGAGEMENTS ENVERS AUTRES INSTITUTIONS DE DÉPÔTS	400 599	153 639	150 548	246 061	251 133	261 194	60 592	128 566	141 626	198 905	206 898	206 898	209 982	171 719	340 948	305 835
Taux de change USD/CDF (à fin période).	1 999,09	2 000,69	1 999,75	2 003,85	2 004,58	2 004,95	2 005,21	2 011,63	2 012,39	2 012,75	2 013,99	2 016,57	2 032,50	2 035,98	2 036,32	2 082,99

Tableau IV.5

SITUATION NETTE DE LA BANQUE CENTRALE DU CONGO
(En millions de CDF)

Rubriques	janv.-22	févr.-22	mars-22	avr.-22	mai-22	juin-22	juil.-22	août-22	sept.-22	oct.-22	nov.-22	déc.-22	janv.-23	févr.-23	mars-23	avr.-23
1. ACTIFS EXTÉRIEURS NETS	3 059 467	3 056 380	2 402 802	3 265 425	4 773 551	5 281 170	4 824 540	5 640 160	4 644 197	4 622 777	4 603 012	4 603 012	4 524 092	4 041 043	4 103 651	3 746 349
a) CRÉANCES SUR LES NON-RÉSIDENTS	7 500 405	7 536 698	6 821 778	7 240 781	9 092 971	9 566 327	9 435 788	10 235 735	9 117 321	9 152 388	9 229 926	9 229 926	9 635 941	9 277 639	9 266 954	8 887 530
b) ENGAGEMENTS ENVERS LES NON-RESIDENTS	4 440 938	4 480 318	4 418 975	3 975 357	4 319 420	4 285 157	4 611 249	4 595 575	4 473 124	4 529 611	4 626 914	4 626 914	5 111 850	5 236 596	5 163 303	5 141 181
2. ACTIFS INTERIEURS NETS	2 809 196	2 660 096	3 336 358	1 550 813	1 022 622	1 474 563	1 932 074	845 901	1 922 675	2 005 122	2 289 909	2 289 909	3 141 042	3 736 385	3 750 076	3 962 932
a) CRÉANCES INTÉRIEURS NETS	2 978 772	2 852 832	3 610 083	2 146 286	1 406 646	1 819 290	2 490 393	1 828 022	2 730 542	2 761 576	3 026 271	3 026 271	3 713 509	4 136 271	4 362 878	4 754 028
b) AUTRES POSTES NETS	-169 576	-192 735	-273 725	-595 474	-384 024	-344 727	-558 319	-982 121	-807 867	-756 454	-736 362	-736 362	-572 467	-399 886	-612 802	-791 096
3. BASE MONÉTAIRE AU SENS LARGE	5 468 063	5 562 837	5 588 613	4 570 176	5 545 040	6 494 540	6 696 022	6 357 495	6 425 246	6 428 993	6 686 023	6 686 023	7 455 152	7 605 709	7 512 779	7 403 446
a) CIRCULATION FIDUCIAIRE	2 823 542	2 861 554	3 018 548	3 042 041	3 136 778	3 203 099	3 296 564	3 354 804	3 266 281	3 213 625	3 439 872	3 439 872	3 796 882	3 605 118	3 762 702	3 908 778
b) ENGAGEMENTS ENVERS LES AUTRES INSTITUTIONS DE DÉPÔTS	2 622 770	2 679 546	2 547 906	1 505 594	2 387 450	3 273 431	3 379 797	2 968 530	3 124 470	3 187 071	3 221 015	3 221 015	3 634 643	3 968 998	3 712 751	3 452 568
c) ENGAGEMENTS ENVERS LES AUTRES SECTEURS	21 751	21 737	22 159	22 541	20 812	18 010	19 661	34 161	34 495	28 298	25 136	25 136	23 626	31 593	37 326	42 100

(p) : Provisoire.

Tableau IV. 6

SITUATION NETTE DES AUTRES INSTITUTIONS DE DÉPÔTS ⁽¹⁾
(En millions de CDF)

Rubriques	janv.-22	févr.-22	mars-22	avr.-22	mai-22	juin-22	juil.-22	août-22	sept.-22	oct.-22	nov.-22	déc.-22	janv.-23	févr.-23	mars-23	avr.-23
A. AVOIRS DES AUTRES INSTITUTIONS DE DEPOTS																
1) ACTIFS EXTÉRIEURS NETS	15 010 756	16 063 018	15 718 579	14 568 909	13 571 389	13 265 055	13 272 408	12 543 347	13 050 411	12 660 204	11 775 805	11 213 179	11 719 444	11 908 764	11 858 048	11 858 048
CRÉANCES SUR LES NON-RÉSIDENTS	15 882 198	17 160 612	16 848 852	15 575 188	14 642 502	14 393 354	14 505 045	13 905 926	14 394 326	13 914 899	13 440 022	12 584 076	12 080 054	12 452 114	12 337 995	12 337 995
ENGAGEMENTS ENVERS LES NON-RÉSIDENTS	-871 443	-1 097 595	-1 130 273	-1 006 278	-1 071 113	-1 128 299	-1 232 637	-1 362 579	-1 343 915	-1 254 686	-1 664 217	-1 370 898	-360 610	-543 350	-479 947	-479 947
2) CRÉANCES SUR LA BANQUE CENTRALE	3 046 249	3 104 637	3 140 188	1 980 052	3 178 588	3 938 353	3 873 246	3 791 532	3 661 644	3 844 217	4 186 279	4 234 499	4 782 835	4 527 150	4 313 882	4 313 882
NUMÉRAIRE	306 314	291 138	280 990	301 190	322 785	290 381	309 742	320 518	337 071	339 687	348 961	254 527	414 306	414 306	394 219	394 219
DÉPÔTS ET TITRES AUTRES QU' ACTIONS DE RÉSERVES	2 548 806	2 652 423	2 693 683	1 478 421	2 660 059	3 452 040	3 354 658	3 259 607	3 082 985	3 089 654	3 361 117	3 586 716	3 935 624	3 611 515	3 468 510	3 468 510
AUTRES CRÉANCES SUR LA BANQUE CENTRALE	191 129	161 076	165 515	200 441	195 744	195 932	208 846	211 407	241 588	414 876	476 201	393 257	432 838	501 329	451 152	451 152
3) CRÉANCES NETTES SUR L'ADMINISTRATION CENTRALE	-385 753	-370 351	-650 245	-651 976	-817 760	-1 069 319	-1 098 153	-859 006	-926 100	-839 428	-1 121 618	-1 322 550	-1 172 717	-823 991	-883 127	-883 127
CRÉANCES SUR L'ADMINISTRATION CENTRALE	484 615	476 764	475 458	426 466	347 690	443 044	458 734	698 003	699 849	634 814	389 748	412 790	555 862	427 953	427 953	427 953
ENGAGEMENTS ENVERS L'ADMINISTRATION CENTRALE	-870 368	-847 115	-1 125 703	-1 078 442	-1 165 451	-1 512 363	-1 556 886	-1 557 009	-1 625 949	-1 474 242	-1 511 366	-1 735 340	-1 655 419	-1 379 853	-1 311 079	-1 311 079
4) CRÉANCES SUR LES AUTRES SECTEURS	8 179 764	8 553 780	8 930 673	10 111 884	9 185 292	9 550 970	9 859 684	10 838 618	11 045 098	10 782 818	11 943 393	12 398 143	11 814 997	12 270 054	11 950 563	11 950 563
CRÉANCES SUR LES AUTRES SOCIÉTÉS FINANCIÈRES	0	0	0	0	0	0	0	0	0	0	0	0	0	0	0	0
CRÉANCES SUR LES ADMINISTRATIONS D'ÉTATS FÉDÉRÉS ET LOCAUX	199 754	200 929	186 676	190 844	165 792	181 515	174 812	187 030	175 978	160 976	176 605	210 742	212 344	199 956	176 105	176 105
CRÉANCES SUR LES SOCIÉTÉS NON FINANCIÈRES PUBLIQUES	540 413	550 041	554 348	578 430	682 052	593 630	607 786	641 380	673 895	685 008	942 214	997 144	1 018 965	1 053 174	1 097 808	1 097 808
CRÉANCES SUR LE SECTEUR PRIVÉ	7 439 597	7 802 811	8 189 649	9 342 609	8 337 447	8 775 825	9 077 087	10 010 208	10 195 225	9 936 834	10 824 574	11 190 257	10 583 688	11 016 923	10 676 650	10 676 650
AVOIRS= ENGAGEMENTS	25 851 016	27 351 084	27 139 195	26 008 869	25 117 508	25 685 060	25 907 186	26 314 491	26 831 053	26 447 810	26 783 859	26 523 271	27 144 560	27 881 977	27 239 366	27 239 366
B. ENGAGEMENTS DES AUTRES INSTITUTIONS DE DEPOTS																
1) ENGAGEMENTS ENVERS LA BANQUE CENTRALE	916 741	635 368	953 522	1 490 454	907 356	563 909	792 551	525 605	1 180 500	463 207	438 832	261 180	553 280	367 123	557 572	557 572
2) DÉPÔTS TRANSFÉRABLES INCLUS DANS LA MASSE MONÉTAIRE	14 797 535	16 907 239	15 686 963	13 819 373	13 819 063	14 557 498	14 742 328	14 876 634	14 550 474	14 647 316	15 133 463	14 872 429	14 750 636	15 510 964	15 206 611	15 206 611
3) AUTRES DÉPÔTS INCLUS DANS LA MASSE MONÉTAIRE AU SENS ÉTRÉNU	6 896 354	6 719 498	7 394 215	7 721 611	7 161 820	7 272 141	7 224 934	7 492 625	7 564 940	7 920 360	7 462 638	7 369 698	7 615 328	7 665 508	7 366 119	7 366 119
4) TITRES AUTRES QU' ACTIONS INCLUS DANS LA MASSE MONÉTAIRE	0	0	0	0	0	0	0	0	0	0	0	0	0	0	0	0
5) DÉPÔTS EXCLUS DE LA MASSE MONÉTAIRE AU SENS ÉTRÉNU	141 700	143 380	215 729	209 178	216 189	75 566	67 671	60 390	83 542	80 184	101 103	98 916	104 037	79 517	54 315	54 315
6) TITRES AUTRES QU' ACTIONS EXCLUS DE LA MASSE MONÉTAIRE	0	0	0	0	0	0	0	0	0	0	0	0	0	0	0	0
7) CRÉDITS	5 668	5 665	5 458	5 469	5 472	5 472	5 474	147 130	7 692	7 693	7 697	7 706	17 573	17 606	17 609	17 609
8) DÉRIVÉS FINANCIERS	0	0	0	0	0	0	0	0	0	0	0	0	0	0	0	0
9) RÉSERVES TECHNIQUES D'ASSURANCE	0	0	0	0	0	0	0	0	0	0	0	0	0	0	0	0
10) ACTIONS ET AUTRES TITRES DE PARTICIPATION	2 512 190	2 552 380	2 607 143	2 378 709	2 405 449	2 484 714	2 467 920	2 545 559	2 717 932	2 813 044	2 878 962	2 954 779	2 976 165	3 064 856	3 146 739	3 146 739
ACTIFS ET ENGAGEMENTS NON CLASSIFIÉS	580 838	387 553	276 164	384 075	602 159	725 760	606 307	666 547	725 972	516 006	761 164	958 563	1 127 541	1 176 402	890 401	890 401

Source : Banque Centrale du Congo.

Tableau IV.7

VENTILATION DES ÉMISSIONS MONÉTAIRES PAR COUPURE
(En millions de CDF)

BILLETS	janv.-22	févr.-22	mars-22	avr.-22	mai-22	juin-22	juil.-22	août-22	sept.-22	oct.-22	nov.-22	déc.-22	janv.-23	févr.-23	mars-23	avr.-23
20 000 FC	1 026 800	1 026 800	1 051 800	1 060 800	1 088 800	1 090 800	1 164 800	1 186 800	1 273 800	1 284 800	1 357 800	1 377 800	1 444 800	1 450 800	1 517 800	1 522 800
10 000 FC	1 046 800	1 046 800	1 068 800	1 072 300	1 092 300	1 093 800	1 170 300	1 187 300	1 255 300	1 265 300	1 343 300	1 361 800	1 421 300	1 426 300	1 460 300	1 463 300
5 000 FC	701 900	701 900	705 600	711 600	767 000	775 000	798 200	806 800	826 800	831 800	859 900	867 200	889 200	890 200	935 450	943 450
1 000 FC	1 149 900	1 157 400	1 176 850	1 190 450	1 227 450	1 238 300	1 266 750	1 275 100	1 307 600	1 309 700	1 338 600	1 351 300	1 381 350	1 387 850	1 426 250	1 436 600
500 FC	1 261 616	1 266 616	1 273 266	1 279 666	1 294 591	1 300 591	1 311 866	1 317 666	1 330 041	1 331 541	1 344 341	1 351 991	1 365 541	1 369 541	1 385 241	1 389 841
200 FC	196 907	198 407	199 577	200 627	202 137	202 637	203 637	203 867	204 827	205 027	206 227	207 967	209 757	210 157	211 697	212 027
100 FC	141 807	142 407	142 902	143 137	143 747	143 897	144 297	144 412	144 837	144 937	145 517	146 177	147 077	147 277	148 462	148 682
50 FC	63 520	63 920	64 255	64 470	64 925	65 025	65 350	65 455	65 795	65 895	66 285	66 385	66 385	66 385	67 032	67 332
20 FC	5 759	5 759	5 759	5 759	5 759	5 759	5 759	5 759	5 759	5 759	5 759	5 759	5 759	5 759	5 759	5 759
10 FC	2 143	2 143	2 143	2 143	2 143	2 143	2 143	2 143	2 143	2 143	2 143	2 143	2 143	2 143	2 143	2 143
5 FC	371	371	371	371	371	371	371	371	371	371	371	371	371	371	371	371
1 FC	41	41	41	41	41	41	41	41	41	41	41	41	41	41	41	41
50 CC	49	49	49	49	49	49	49	49	49	49	49	49	49	49	49	49
20 CC	15	15	15	15	15	15	15	15	15	15	15	15	15	15	15	15
10 CC	8	8	8	8	8	8	8	8	8	8	8	8	8	8	8	8
5 CC	3	3	3	3	3	3	3	3	3	3	3	3	3	3	3	3
1 CC	0	0	0	0	0	0	0	0	0	0	0	0	0	0	0	0
Total	5 597 638	5 612 638	5 691 438	5 731 438	5 889 338	5 918 438	6 133 588	6 195 788	6 417 388	6 447 388	6 670 358	6 739 008	6 933 798	6 956 898	7 160 621	7 192 421

Source : Banque Centrale du Congo.

Tableau IV.8

VENTILATION DES EMISSIONS MONETAIRES EN VOLUME
(En milliers de billets)

BILLETS	janv.-22	févr.-22	mars-22	avr.-22	mai-22	juin-22	juil.-22	août-22	sept.-22	oct.-22	nov.-22	déc.-22	janv.-23	févr.-23	mars-23	avr.-23
20 000 FC	2 800	-	1 250	450	1 400	100	3 700	1 100	4 350	550	3 650	1 000	3 350	300	3 350	250
10 000 FC	4 850	-	2 200	350	2 000	150	7 650	1 700	6 800	1 000	7 800	1 850	5 950	500	3 400	300
5 000 FC	1 520	-	740	1 200	11 080	1 600	4 640	1 720	4 000	1 000	5 620	1 460	4 400	200	9 050	1 600
1 000 FC	17 450	7 500	19 450	13 600	37 000	10 850	28 450	8 350	32 500	2 100	28 900	12 700	30 050	6 500	38 400	10 350
500 FC	10 550	10 000	13 300	12 800	29 850	12 000	22 550	11 600	24 750	3 000	25 600	15 300	27 100	8 000	31 400	9 200
200 FC	7 000	7 500	5 850	5 250	7 550	2 500	5 000	1 150	4 800	1 000	6 000	8 700	8 950	2 000	7 700	1 650
100 FC	4 400	6 000	4 950	2 350	6 100	1 500	4 000	1 150	4 250	1 000	5 800	6 600	9 000	2 000	11 850	2 200
50 FC	5 700	8 000	6 700	4 300	9 100	2 000	6 500	2 100	6 800	2 000	7 800	2 000	-	-	12 950	6 000
20 FC	-	-	-	-	-	-	-	-	-	-	-	-	-	-	-	-
10 FC	-	-	-	-	-	-	-	-	-	-	-	-	-	-	-	-
5 FC	-	-	-	-	-	-	-	-	-	-	-	-	-	-	-	-
1 FC	-	-	-	-	-	-	-	-	-	-	-	-	-	-	-	-
50 CC	-	-	-	-	-	-	-	-	-	-	-	-	-	-	-	-
20 CC	-	-	-	-	-	-	-	-	-	-	-	-	-	-	-	-
10 CC	-	-	-	-	-	-	-	-	-	-	-	-	-	-	-	-
5 CC	-	-	-	-	-	-	-	-	-	-	-	-	-	-	-	-
1 CC	-	-	-	-	-	-	-	-	-	-	-	-	-	-	-	-
TOTAL	54 270	39 000	54 440	40 300	104 080	30 700	82 490	28 870	88 250	11 650	91 170	49 610	88 800	19 500	118 100	31 550

Source : Banque Centrale du Congo.

Tableau IV.9

ORIGINE DES VARIATIONS MENSUELLES DE LA MASSE MONETAIRE
(En millions de CDF)

Rubriques	janv.-22	févr.-22	mars-22	avr.-22	mai-22	juin-22	juil.-22	août-22	sept.-22	oct.-22	nov.-22	déc.-22	janv.-23	févr.-23	mars-23	avr.-23
A. Variations de la masse monétaire	- 717 342	+ 1 982 995	- 376 998	- 1 537 395	- 490 179	+ 943 612	+ 212 142	+ 476 957	- 371 069	+ 390 157	+ 247 831	+ 95 342	- 219 181	+ 968 290	- 432 807	+ 18 380
1. NUMÉRAIRE HORS INSTITUTIONS DE DÉPÔTS	-286 949	+ 53 189	+ 167 141	+ 3 293	+ 73 142	+ 98 725	+ 74 104	+ 47 464	- 105 076	- 55 273	+ 216 973	+ 451 445	- 351 611	+ 157 651	+ 166 163	+ 18 380
2. DÉPÔTS TRANSFÉRABLES	-347 512	+ 2 106 774	- 1 218 964	- 1 868 053	- 3 575	+ 734 588	+ 185 331	+ 155 230	- 338 253	+ 96 527	+ 488 502	- 263 139	- 113 296	+ 760 491	- 299 574	+ 0
3. AUTRES DÉPÔTS	- 82 881	- 176 967	+ 674 825	+ 327 365	- 559 746	+ 110 299	- 47 293	+ 274 263	+ 72 260	+ 348 903	- 457 644	- 92 963	+ 245 725	+ 50 148	- 299 397	+ 0
4. TITRES AUTRES QU'ACTIIONS	+ 0	+ 0	+ 0	+ 0	+ 0	+ 0	+ 0	+ 0	+ 0	+ 0	+ 0	+ 0	+ 0	+ 0	+ 0	+ 0
B. Origines des variations	- 717 342	+ 1 982 995	- 376 998	- 1 537 395	- 490 179	+ 943 612	+ 212 142	+ 476 957	- 371 069	+ 390 157	+ 247 831	+ 95 342	- 219 181	+ 968 290	- 432 807	+ 18 380
1. ACTIFS EXTÉRIEURS NETS	+ 595 501	+ 1 049 175	- 998 017	- 287 047	+ 510 606	+ 201 285	- 449 277	+ 86 559	- 488 899	- 411 628	- 904 163	- 641 547	+ 23 216	+ 251 928	- 408 018	+ 145 811
2. ACTIFS INTÉRIEURS NETS	- 1 312 843	+ 933 820	+ 621 019	- 1 250 349	- 1 000 785	+ 742 327	+ 661 419	+ 390 398	+ 117 830	+ 801 784	+ 1 151 995	+ 736 889	- 242 398	+ 716 362	- 24 789	- 127 431
a) CRÉANCES NETTES SUR L'ADMINISTRATION CENTRALE 3	- 265 163	+ 176 706	+ 196 900	- 2 013 267	- 250 373	+ 307 148	+ 327 621	- 3 408	+ 46 765	+ 898 053	+ 61 548	+ 638 014	+ 418 643	+ 736 467	+ 115 103	- 236 826
b) CRÉANCES SUR LES AUTRES SECTEURS 3SG	- 159 482	+ 375 355	+ 383 213	+ 1 188 306	- 930 419	+ 370 377	+ 320 586	+ 982 479	+ 215 724	- 259 918	+ 1 159 623	+ 431 572	- 580 692	+ 463 900	- 317 879	+ 0
c) AUTRES POSTES NETS	- 888 199	+ 381 759	+ 40 906	- 425 388	+ 180 007	+ 64 802	+ 13 212	- 588 673	- 144 659	+ 163 649	- 69 176	- 332 697	- 80 349	- 484 005	+ 177 987	+ 109 395

Source : Banque Centrale du Congo.

(p) : Provisoire.

Tableau IV.10

ORIGINE DES VARIATIONS MENSUELLES DE LA MASSE MONÉTAIRE
(En %)

Rubriques	janv.-22	févr.-22	mars-22	avr.-22	mai-22	juin-22	juil.-22	août-22	sept.-22	oct.-22	nov.-22	déc.-22	janv.-23	févr.-23	mars-23	avr.-23
A. Variations de la masse monétaire	100	100	100	100	100	100	100	100	100	100	100	100	100	100	100	100
1. NUMÉRAIRE HORS INSTITUTIONS DE DÉPÔTS	40,0	2,7	-44,3	-0,2	-14,9	10,5	34,9	10,0	28,3	-14,2	87,5	473,5	160,4	16,3	-38,4	100,0
2. DÉPÔTS TRANSFERABLES	48,4	106,2	323,3	121,5	0,7	77,8	87,4	32,5	91,2	24,7	197,1	-276,0	51,7	78,5	69,2	0,0
3. AUTRES DÉPÔTS	11,6	-8,9	-179,0	-21,3	114,2	11,7	-22,3	57,5	-19,5	89,4	-184,7	-97,5	-112,1	5,2	69,2	0,0
4. TITRES AUTRES QU' ACTIONS	0,0	0,0	0,0	0,0	0,0	0,0	0,0	0,0	0,0	0,0	0,0	0,0	0,0	0,0	0,0	0,0
B. Origines des variations	100	100	100	100	100	100	100	100	100	100	100	100	100	100	100	100
1. ACTIFS EXTÉRIEURS NETS	-83,0	52,9	264,7	18,7	-104,2	21,3	-211,8	18,1	131,8	-105,5	-364,8	-672,9	-10,6	26,0	94,3	793,3
2. CRÉANCES INTÉRIEURES	183,0	47,1	-164,7	81,3	204,2	78,7	311,8	81,9	-31,8	205,5	464,8	772,9	110,6	74,0	5,7	-693,3
a) CRÉANCES NETTES SUR L'ADMINISTRATION CENTRALE 3SG	37,0	8,9	-52,2	131,0	51,1	32,6	154,4	-0,7	-12,6	230,2	24,8	669,2	-191,0	76,1	-26,6	-1 288,5
b) CRÉANCES SUR LES AUTRES SECTEURS 3SG	22,2	18,9	-101,6	-77,3	189,8	39,3	151,1	206,0	-58,1	-66,6	467,9	452,7	264,9	47,9	73,4	0,0
c) AUTRES POSTES NETS	123,8	19,3	-10,9	27,7	-36,7	6,9	6,2	-123,4	39,0	41,9	-27,9	-348,9	36,7	-50,0	-41,1	595,2

Tableau IV.11

SITUATION DES AVOIRS EXTÉRIEURS NETS DES ORGANISMES MONÉTAIRES

(En millions de CDF)

Rubriques	janv.-22	févr.-22	mars-22	avr.-22	mai-22	juin-22	juil.-22	août-22	sept.-22	oct.-22	nov.-22	déc.-22	janv.-23	févr.-23	mars-23	avr.-23
A. Avoirs extérieurs bruts (1+2)	23 382 603	24 697 310	23 670 630	22 815 969	23 735 472	23 959 681	23 940 833	24 141 661	23 511 647	23 067 277	22 669 949	21 814 002	21 715 996	21 729 753	21 604 948	21 225 524
1. Banque Centrale du Congo	7 500 405	7 536 698	6 821 778	7 240 781	9 092 971	9 566 327	9 435 788	10 235 735	9 117 321	9 152 388	9 229 926	9 229 926	9 635 941	9 277 639	9 266 954	8 887 530
1.1. ACTIFS DE RÉSERVE OFFICIELS	7 296 481	7 342 466	6 627 223	7 048 896	8 896 610	9 373 599	9 420 067	10 219 936	9 109 238	9 143 534	9 222 948	9 222 948	9 616 750	9 270 490	9 234 992	8 859 990
1.2. AUTRES ACTIFS EXTERIEURS	203 924	194 232	194 555	191 885	196 361	192 728	15 721	15 799	8 082	8 854	6 978	6 978	19 192	7 149	31 962	27 540
2. Autres Institutions de Dépôts	15 882 198	17 160 612	16 848 852	15 575 188	14 642 502	14 393 354	14 505 045	13 905 926	14 394 326	13 914 889	13 440 022	12 584 076	12 080 054	12 452 114	12 337 995	12 337 995
B. Engagements extérieurs (a+b)	30 291 955	31 831 401	31 558 170	29 984 226	29 436 928	29 970 216	30 518 434	30 910 066	31 304 177	30 977 421	31 410 774	31 150 186	32 256 409	33 118 573	32 402 669	32 380 547
1. Banque Centrale du Congo	4 440 938	4 480 318	4 418 975	3 975 357	4 319 420	4 285 157	4 611 249	4 595 575	4 473 124	4 529 611	4 626 914	4 626 914	5 111 850	5 236 596	5 163 303	5 141 181
2.1. ENGAGEMENTS EXTERIEURS A CC	1 588 217	1 602 303	1 580 916	1 422 243	1 545 308	1 533 053	1 907 541	1 901 059	1 850 412	1 873 740	1 914 023	1 914 023	2 349 042	2 405 615	2 377 774	2 364 268
2.2. AUTRES ENGAGEMENTS EXTERIE	2 852 721	2 878 015	2 838 059	2 553 114	2 774 112	2 752 104	2 703 708	2 694 516	2 622 712	2 655 871	2 712 892	2 712 892	2 762 807	2 830 981	2 785 529	2 776 913
2. Autres Institutions de Dépôts	25 851 016	27 351 084	27 139 195	26 008 869	25 117 508	25 685 060	25 907 186	26 314 491	26 831 053	26 447 810	26 783 859	26 523 271	27 144 560	27 881 977	27 239 366	27 239 366
C. Avoirs extérieurs nets (A - B)	-6 909 351	-7 134 091	-7 887 541	-7 168 256	-5 701 455	-6 010 536	-6 577 602	-6 768 405	-7 792 530	-7 910 144	-8 740 825	-9 336 183	-10 540 414	-11 388 820	-10 797 721	-11 155 023
a) Banque Centrale du Congo	3 059 467	3 056 380	2 402 802	3 265 425	4 773 551	5 281 170	4 824 540	5 640 160	4 644 197	4 622 777	4 603 012	4 603 012	4 524 092	4 041 043	4 103 651	3 746 349
b) Autres Institutions de Dépôts	-9 968 818	-10 190 472	-10 290 343	-10 433 681	-10 475 007	-11 291 706	-11 402 141	-12 408 565	-12 436 727	-12 532 920	-13 343 837	-13 939 195	-15 064 505	-15 429 863	-14 901 371	-14 901 371

Source: Banque Centrale du Congo.

*(1) Facilité Élargie de Crédit du Fonds Monétaire International.

(p) : Provisoire.

Tableau IV.12

ACTIFS EXTÉRIEURS NETS DE LA BANQUE CENTRALE DU CONGO

(En millions de CDF)

Rubriques	janv.-22	févr.-22	mars-22	avr.-22	mai-22	juin-22	juil.-22	août-22	sept.-22	oct.-22	nov.-22	déc.-22	janv.-23	févr.-23	mars-23	avr.-23
1. CRÉANCES SUR LES NON-RÉSIDENTS	7 500 405	7 536 698	6 821 778	7 240 781	9 092 971	9 566 327	9 435 788	10 235 735	9 117 321	9 152 388	9 229 926	9 229 926	9 635 941	9 277 639	9 266 954	8 887 530
1.1. ACTIFS DE RÉSERVE OFFICIELS	7 296 481	7 342 466	6 627 223	7 048 896	8 896 610	9 373 599	9 420 067	10 219 936	9 109 238	9 143 534	9 222 948	9 222 948	9 616 750	9 270 490	9 234 992	8 859 990
Or Monétaire	-	-	-	-	-	-	-	-	-	-	-	-	-	-	-	-
Monnaies Étrangères Incluses dans les Réserves Officielles	35 650,84	50 979,12	30 998,20	33 020,23	52 358,83	81 614,78	38 394,61	42 001,17	51 272,00	51 264,01	42 903,18	42 903,18	80 364,62	74 641,20	71 775,05	91 363,04
Dép. Transf. Inclus dans les Réserves Officielles ME	5 417 029,55	5 434 408,10	4 759 432,08	5 328 070,52	7 041 929,08	7 501 117,96	7 214 649,30	7 851 845,65	6 949 073,45	6 961 156,00	7 020 863,11	7 020 863,11	7 344 970,62	6 957 467,06	6 963 248,27	6 578 479,77
Autres Dép. Accords de Paiements Multilatéraux ME	-	-	-	-	-	-	-	-	-	-	-	-	-	-	-	-
Autres Dép. Inclus dans les Réserves Officielles; Autres ME	349 864,27	350 143,10	349 979,34	350 344,14	350 824,93	350 889,18	350 935,53	521 324,99	352 190,79	352 255,12	352 471,04	352 471,04	359 571,37	362 411,63	362 411,63	363 031,99
Titres Inclus dans les Réserves Officielles ME	-	-	-	-	-	-	-	-	-	-	-	-	-	-	-	-
Pensions Non-Résidents Incluses dans les Réserves Officielles ME	-	-	-	-	-	-	-	-	-	-	-	-	-	-	-	-
Autres Crédits Non-Résidents Inclus dans les Réserves Officielles ME	-	-	-	-	-	-	-	-	-	-	-	-	-	-	-	-
Actions Incluses dans les Réserves Officielles ME	-	-	-	-	-	-	-	-	-	-	-	-	-	-	-	-
Dérivés Financiers Inclus dans les Réserves Officielles ME	-	-	-	-	-	-	-	-	-	-	-	-	-	-	-	-
COMPTES FMI	-	-	-	-	-	-	-	-	-	-	-	-	-	-	-	-
Reserve Position in the Fund, IMF Record	-	-	-	-	2,97	-	-	-	-	-	-	-	-	-	-	-
SDR Holdings, IMF Record	1 493 936,38	1 506 935,91	1 486 612,98	1 337 461,49	1 451 493,74	1 439 976,77	1 816 087,91	1 804 763,69	1 756 702,09	1 778 858,52	1 806 711,14	1 806 711,14	1 831 843,01	1 875 970,00	1 837 557,23	1 827 115,39
1.2. AUTRES ACTIFS EXTERIEURS	203 924	194 232	194 555	191 885	196 361	192 728	15 721	15 799	8 082	8 854	6 978	6 978	19 192	7 149	31 962	27 540
2. ENGAGEMENTS ENVERS LES NON-RESIDENTS	4 440 938	4 480 318	4 418 975	3 975 357	4 319 420	4 285 157	4 611 249	4 595 575	4 473 124	4 529 611	4 626 914	4 626 914	5 111 850	5 236 596	5 163 303	5 141 181
2.1. ENGAGEMENTS EXTERIEURS A COURT TERME	1 588 217	1 602 303	1 580 916	1 422 243	1 545 308	1 533 053	1 907 541	1 901 059	1 850 412	1 873 740	1 914 023	1 914 023	2 349 042	2 405 615	2 377 774	2 364 268
2.2. AUTRES ENGAGEMENTS EXTERIEURS	2 852 721	2 878 015	2 838 059	2 553 114	2 774 112	2 752 104	2 703 708	2 694 516	2 622 712	2 655 871	2 712 892	2 712 892	2 762 807	2 830 981	2 785 529	2 776 913
dont:																
SDR Allocations, IMF Record	2 840 366	2 865 565	2 827 305	2 543 432	2 763 598	2 741 673	2 693 459	2 684 302	2 612 768	2 645 717	2 702 609	2 702 609	2 752 383	2 818 382	2 773 319	2 757 560
3. AVOIRS EXTERIEURS NETS (1-2)	3 059 467	3 056 380	2 402 802	3 265 425	4 773 551	5 281 170	4 824 540	5 640 160	4 644 197	4 622 777	4 603 012	4 603 012	4 524 092	4 041 043	4 103 651	3 746 349

Source: Banque Centrale du Congo.

(p) : Provisoire.

Tableau IV.13

AVOIRS EXTÉRIEURS NETS DE LA BANQUE CENTRALE DU CONGO
(En millions de USD)

Rubriques	janv.-22	févr.-22	mars-22	avr.-22	mai-22	juin-22	juil.-22	août-22	sept.-22	oct.-22	nov.-22	déc.-22	janv.-23	févr.-23	mars-23	avr.-23
1. CRÉANCES SUR LES NON-RÉSIDENTS	3 750,25	3 768,40	3 410,93	3 620,44	4 546,54	4 783,22	4 717,95	5 117,93	4 558,72	4 576,25	4 615,02	4 615,02	4 818,03	4 638,88	4 633,54	4 443,82
a) ACTIFS DE RÉSERVE OFFICIELS	3 649,90	3 669,97	3 314,02	3 517,68	4 438,14	4 675,23	4 697,79	5 080,43	4 526,58	4 542,80	4 579,44	4 573,57	4 731,48	4 553,33	4 535,13	4 253,51
Or Monétaire	-	-	-	-	-	-	-	-	-	-	-	-	-	-	-	-
Monnaies Étrangères Incluses dans les Réserves Officielles	17,83	25,48	15,50	16,48	26,12	40,71	19,15	20,88	25,48	25,47	21,30	21,28	39,54	36,66	35,25	43,86
Dép. Transf. Inclus dans les Réserves Officielles ME	2 709,74	2 716,27	2 380,01	2 658,92	3 512,92	3 741,30	3 597,94	3 903,23	3 453,15	3 458,52	3 486,05	3 481,58	3 613,76	3 417,25	3 419,52	3 158,20
Autres Dép. Accords de Paiements Multilatéraux ME	-	-	-	-	-	-	-	-	-	-	-	-	-	-	-	-
Autres Dép. Inclus dans les Réserves Officielles, Autres ME	175,01	175,01	175,01	174,84	175,01	175,01	175,01	259,16	175,01	175,01	175,01	174,79	176,91	178,00	177,97	174,28
Titres Inclus dans les Réserves Officielles ME	-	-	-	-	-	-	-	-	-	-	-	-	-	-	-	-
Pensions Non-Résidents Incluses dans les Réserves Officielles ME	-	-	-	-	-	-	-	-	-	-	-	-	-	-	-	-
Autres Crédits Non-Résidents Inclus dans les Réserves Officielles ME	-	-	-	-	-	-	-	-	-	-	-	-	-	-	-	-
Actions Incluses dans les Réserves Officielles ME	-	-	-	-	-	-	-	-	-	-	-	-	-	-	-	-
Dérivés Financiers Inclus dans les Réserves Officielles ME	-	-	-	-	-	-	-	-	-	-	-	-	-	-	-	-
COMPTE FMI	-	-	-	-	-	-	-	-	-	-	-	-	-	-	-	-
Reserve Position in the Fund, IMF Record	-	-	-	-	0,00	-	-	-	-	-	-	-	-	-	-	-
SDR Holdings, IMF Record	747,31	753,21	743,50	667,45	724,09	718,21	905,68	897,16	872,94	883,79	897,08	895,93	901,27	921,41	902,39	877,16
b) AUTRES ACTIFS EXTERIEURS	102,01	97,08	97,29	95,76	97,96	96,13	7,84	7,85	4,02	4,40	3,46	3,46	9,44	3,51	15,70	13,22
2. ENGAGEMENTS ENVERS LES NON-RÉSIDENTS	2 220,50	2 240,19	2 209,52	1 987,70	2 159,74	2 142,61	2 305,65	2 297,82	2 236,59	2 264,83	2 313,49	2 313,49	2 555,96	2 618,33	2 581,68	2 570,62
a) ENGAGEMENTS EXTERIEURS A COURT TERME	794,12	801,16	790,47	711,13	772,66	766,54	953,78	950,54	925,22	936,88	957,02	957,02	1 174,54	1 202,82	1 188,90	1 182,15
b) AUTRES ENGAGEMENTS EXTERIEURS	1 427,01	1 438,51	1 419,21	1 274,11	1 383,88	1 372,65	1 348,34	1 339,47	1 303,28	1 319,52	1 347,02	1 345,30	1 359,31	1 390,47	1 367,92	1 333,14
dont:																
SDR Allocations, IMF Record	1 420,83	1 432,29	1 413,83	1 269,27	1 378,64	1 367,45	1 343,23	1 334,39	1 298,34	1 314,48	1 341,92	1 340,20	1 354,18	1 384,29	1 361,93	1 323,85
3. AVOIRS EXTERIEURS NETS (1-2)	1 530,43	1 527,67	1 201,55	1 629,58	2 381,32	2 634,07	2 406,00	2 803,78	2 307,81	2 296,74	2 285,52	2 282,59	2 225,87	1 984,81	2 015,23	1 798,55

Source: Banque Centrale du Congo.

Taux de change (cours comptable fin période).

(p) : Provisoire.

1 999,09 2 000,69 1 999,75 2 003,85 2 004,58 2 004,95 2 005,21 2 011,63 2 012,39 2 012,75 2 013,99 2 016,57 2 032,50 2 035,98 2 036,32 2 082,99

Tableau IV.14

VOLUME DES TRANSACTIONS AUX GUICHETS DE REFINANCEMENT

(En millions de CDF)

PÉRIODES	Facilités permanentes	Prêts à court terme
2019	-	25 000
Janvier	-	-
Février	-	-
Mars	-	-
Avril	-	-
Mai	-	25 000
Juin	-	-
Juillet	-	-
Août	-	-
Septembre	-	-
Octobre	-	-
Novembre	-	-
Décembre	-	-
2020	-	2 072 373
Janvier	-	20 000
Février	-	-
Mars	-	-
Avril	-	-
Mai	-	-
Juin	-	30 000
Juillet	-	278 535
Août	-	64 348
Septembre	-	-
Octobre	-	151 496
Novembre	-	755 837
Décembre	-	772 158
2021	350 000	11 349 087
Janvier	-	899 314
Février	-	1 039 519
Mars	-	1 287 148
Avril	-	668 916
Mai	-	1 570 940
Juin	-	1 000 000
Juillet	-	853 500
Août	150 000	506 000
Septembre	200 000	1 182 750
Octobre	-	945 000
Novembre	-	789 000
Décembre	-	607 000
2022	687 500	4 015 500
Janvier	75 000	650 000
Février	300 000	200 000
Mars	-	465 000
Avril	-	364 000
Mai	192 500	1 006 500
Juin	-	465 000
Juillet	-	450 000
Août	-	240 000
Septembre	-	100 000
Octobre	120 000	75 000
Novembre	-	-
Décembre	-	-
2023	-	-
Janvier	-	-
Février	-	-
Mars	-	-
Avril	-	-

Source : Banque Centrale du Congo.

Tableau IV.15

ANALYSE DES CONCOURS À L'ÉCONOMIE À FIN MARS 2023
(En millions de CDF)

RUBRIQUES	Administration Publique Centrale		Administration Publique Locale		Entreprises/Établissements Publics		Entreprises/Établissements Privés		Petites et Moyennes Entreprises		Ménages		Institutions Sans But Lucratif au service des Ménages		Autres		TOTAL
	MN	ME	MN	ME	MN	ME	MN	ME	MN	ME	MN	ME	MN	ME	MN	ME	
ACTIVITES FINANCIERES ET ASSURANCES	0,13	32 178,39	0,02	0,05	2,98	209 096,22	4 130,26	36 915,98	27,70	116,02	303,22	2 860,09	0,06	8,70	12,90	928,50	286 581,19
ADMINISTRATION PUBLIQUE	3 096,42	334 501,21	19 561,68	128 414,56	1 540,75	40 092,00	4,21	3,52	1,82	3 330,45	3 733,76	6 944,23	0,65	0,58	40,98	9 186,60	550 453,42
COMMERCE DE DETAIL	0,17	3,28	-	-	-	4,20	436,71	1 777 517,40	1 846,39	231 501,09	313,31	23 039,04	-	5,61	-	51,71	434 718,91
COMMERCE DE GROS	0,00	0,21	0,08	6 288,22	0,01	0,24	974,69	342 314,52	808,41	142 459,17	159,53	18 660,36	0,14	0,30	0,26	3 554,22	515 200,38
CONSTRUCTION, BÂTIMENTS ET TRAVAUX PUBLICS	-	0,27	0,18	515,30	79,22	12 038,72	2 467,56	314 214,12	1 028,51	46 182,50	30,32	523,50	0,16	57,06	0,11	40,72	377 178,25
ENTREPRISES IMMOBILIERES	-	0,03	0,01	0,14	0,07	-	180,36	132 253,69	0,03	46 937,01	2,56	1 263,13	-	-	0,06	0,48	180 637,57
INDUSTRIES EXTRACTIVES (MINES)	0,00	0,00	-	0,00	39,25	20 012,97	4 372,51	1 006 491,59	3,73	11 709,16	60,75	1 811,84	-	0,00	0,00	0,00	1 044 501,81
PRODUCTION INDUSTRIELLE (MANUFACTURES)	0,00	-	-	0,30	-	0,00	4 869,76	259 299,25	13 069,25	5 101,95	116,73	1 162,23	-	0,14	-	0,10	283 619,73
INFORMATION ET COMMUNICATION	0,04	0,04	0,08	0,08	0,21	5 672,33	4 366,23	252 671,26	476,71	1 685,10	35,00	2 151,06	0,12	0,24	0,04	3 588,21	270 646,74
PRODUCTION ET DISTRIBUTION DE GAZ ET D'ÉLECTRICITÉ	0,29	0,00	0,07	0,17	1 584,10	334 709,99	1 249,64	85 938,56	5,43	21 833,45	219,89	216,61	-	0,15	0,00	0,03	445 758,39
AUTRES ACTIVITÉS DES ENTREPRISES DE SERVICES	0,07	0,13	31,72	566,58	20,81	16 489,47	3 367,41	368 990,97	2 062,15	145 688,53	990,31	6 707,57	84,74	2 710,00	0,57	546,47	547 857,51
EXPLOITATION FORESTIÈRE	-	0,48	0,08	-	0,01	18,92	0,26	4 207,12	0,73	1 492,61	-	140,19	-	0,07	-	-	5 860,46
TELECOMMUNICATION	0,01	-	-	-	82,73	6 450,32	14,17	246 101,49	1,25	5 374,00	0,10	35,09	-	-	-	-	258 059,16
TEXTILE ET CONFECTION	-	-	-	-	-	-	1,33	0,19	0,13	7 208,45	-	0,11	-	-	-	-	7 210,21
TRANSPORTS ET ENTREPOSAGE	0,04	0,01	399,70	0,02	1 991,98	149 178,94	87 536,30	296 005,64	140,41	74 553,06	124,24	2 797,09	0,13	0,30	0,19	5,38	612 733,42
AUTRES BRANCHES D'ACTIVITÉS	20 941,54	114 972,08	6 329,25	39 597,70	18 946,58	244 248,73	16 085,37	1 754 157,08	8 272,63	489 411,83	368 586,08	1 964 462,49	711,29	86 467,20	11 679,93	122 242,82	5 261 252,14
TOTAL PROVISIONS	2 225,93	28 989,29	2 432,79	13 835,28	2 185,23	34 760,96	8 382,87	274 074,51	1 731,55	100 884,24	20 660,67	117 060,91	91,04	5 546,18	3 771,33	77 504,02	693 936,81
TOTAL A COURT ERME	1 469,61	59 516,57	10 968,80	22 907,00	287,61	160 792,03	9 752,72	1 172 877,37	2 558,94	254 376,02	85 271,29	121 635,56	155,18	6 661,91	63,87	750,27	1 910 044,74
TOTAL A MOYEN ET LONG TERME	19 461,19	220 269,85	5 299,90	76 995,00	14 627,12	634 464,33	78 104,86	1 643 854,84	14 479,55	645 364,18	220 870,92	1 032 815,34	338,92	69 461,67	7 832,75	52 504,98	4 736 745,40
TOTAL DECOUVERTS	881,98	172 879,95	7 621,31	61 625,84	7 188,75	207 976,80	33 816,06	2 181 668,53	8 974,51	232 667,33	47 828,23	759 405,51	212,15	7 580,52	67,08	9 385,98	3 739 780,53
I. TOTAL CRÉDITS DE DÉCAISEMENTS	24 038,70	481 655,66	26 322,80	175 383,12	24 288,72	1 037 994,13	130 056,51	5 272 475,26	27 744,55	1 233 091,77	374 675,81	2 032 634,41	797,29	89 250,28	11 735,03	140 145,25	11 082 269,28
II. TOTAL CRÉDITS D'ENGAGEMENT	-	127 375,83	-	-	-	29 315,14	129 470,38	1 917 143,19	-	26 759,40	-	15 428,30	-	96,42	-	40 059,78	2 285 648,46
1. CRÉDITS DOCUMENTAIRES A L'IMPORTATION:	-	-	-	-	-	-	-	113 803,38	-	7 907,68	-	-	-	-	-	-	121 711,06
- PAYABLES A L'EMBARQUEMENT	-	-	-	-	-	-	-	112 830,85	-	-	-	-	-	-	-	-	112 830,85
- PAYABLES A DÉLAI D'EMBARQUEMENT	-	-	-	-	-	-	-	972,53	-	7 907,68	-	-	-	-	-	-	8 880,21
2. CRÉDITS DOCUMENTAIRES A L'EXPORTATION	-	82 400,17	-	-	-	17 920,47	-	13 309,55	-	-	-	-	-	-	-	-	113 630,19
3. AUTRES (LETTRES DE GARANTIE ET AUTRES CAUTIONS)	-	44 975,66	-	-	-	11 394,68	129 470,38	1 790 030,26	-	18 851,72	-	15 428,30	-	96,42	-	40 059,78	2 050 307,22

Source : Banque Centrale du Congo.

Tableau IV.15 bis

ENCOURS DES CRÉDITS À DÉCAISSEMENT SUIVANT LES MONNAIES DE CONTRAT
(En millions de CDF)

Rubriques	janv.-22	févr.-22	mars-22	avr.-22	mai-22	juin-22	juil.-22	août-22	sept.-22	oct.-22	nov.-22	déc.-22	janv.-23	févr.-23	mars-23	avr.-23
- Crédits en Monnaie Nationale	364 839	362 303	354 608	439 434	478 238	466 485	491 452	780 267	591 606	591 606	553 796	559 769	537 503	534 583	510 677	510 677
- Crédits en Monnaies Etrangères	7 654 806	7 604 969	7 979 942	8 752 428	7 706 306	8 229 938	8 477 473	9 052 033	9 469 372	9 469 372	9 139 860	10 200 398	9 547 070	9 853 749	9 897 731	9 897 731
- Provisions	432 685	442 172	458 588	682 260	694 303	664 120	660 466	637 424	676 371	676 371	693 278	620 127	654 682	693 937	628 856	628 856
- Total des crédits à décaissement *	8 019 645	8 167 272	8 334 550	9 191 862	8 184 544	8 696 423	8 968 926	9 832 300	10 060 977	10 060 977	9 693 656	10 760 167	10 084 573	10 388 332	10 408 408	10 408 408

Source: Banque Centrale du Congo. A partir du bilan comptable agrégé des banques commerciales.

* Nets des provisions.

Tableau IV.16

LES EMPLOIS DES AUTRES INSTITUTIONS DE DÉPÔTS

(En millions de CDF)

Rubriques	déc.-21	janv.-22	févr.-22	mars-22	avr.-22	mai-22	juin-22	juil.-22	août-22	sept.-22	oct.-22	nov.-22	déc.-22	janv.-23	févr.-23	mars-23	avr.-23
- Réserves obligatoires des banques à la B.C.C	2 375 596	2 375 596	2 375 596	2 375 596	2 375 596	2 375 596	2 375 596	2 375 596	2 375 596	2 375 596	2 375 596	2 375 596	2 375 596	2 375 596	2 375 597	3 908 778	7 249 622
- Réserves libres des banques à la B.C.C	-58 740	167 615	185 910	-7 738	-1 071 963	-254 926	481 496	739 635	284 981	415 528	475 664	484 177	876 242	1 174 941	916 705	3 514 558	3 927 157
- Total des crédits de décaissement*	8 017 164	8 019 645	8 167 272	8 334 550	9 191 862	8 184 544	8 696 423	8 968 926	9 832 300	10 060 977	10 060 977	9 693 656	10 760 167	10 084 573	10 388 332	10 408 408	10 408 408

Source: Banque Centrale du Congo.

* Nouvel intitulé : il s'agit uniquement des concours à l'économie accordés par les banques commerciales

Tableau IV.17**TAUX D'INTÉRÊT APPLIQUÉS PAR LA BCC SUR LE MARCHÉ MONÉTAIRE (1)**

Rubriques	janv.-22	févr.-22	mars-22	avr.-22	mai-22	juin-22	juil.-22	août-22	sept.-22	oct.-22	nov.-22	déc.-22	janv.-23	févr.-23	mars-23	avr.-23
1. TAUX DÉBITEURS⁽²⁾																
a) Facilités permanentes	8,50	8,50	8,50	8,50	8,50	8,50	8,50	8,50	8,50	8,50	10,00	9,25	9,25	9,25	10,00	10,00
b) Prêts à court terme (Taux directeur)	7,50	7,50	7,50	7,50	7,50	7,50	7,50	7,50	7,50	7,50	9,00	8,25	8,25	8,25	9,00	9,00
2. TAUX CRÉDITEURS																
Taux des Bons BCC ⁽³⁾																
- à 7 jours	2,00	0,75	1,21	0,00	5,00	7,00	2,33	5,50	7,50	4,00	7,50	8,25	8,25	8,25	9,00	9,00
- à 28 jours	5,58	4,00	-	-	-	-	-	7,35	7,50	7,25	7,50	8,25	8,25	8,25	9,00	9,00
- à 84 jours	-	-	-	-	-	-	-	7,50	-	-	-	8,25	8,25	8,25	0,00	0,00

Source: Banque Centrale du Congo.

(1) Depuis le 25 février 2005, les anciens guichets de call money et d'avances en comptes courants ont été fusionnés en un seul guichet dénommé "facilités permanentes" et le guichet de réescompte est

(2) Il s'agit des taux à fin période.

(3) Il s'agit des taux moyens pondérés issus des adjudications des Bons BCC.

Tableau IV.18**TAUX D'INTÉRÊT APPLIQUÉS PAR LES AUTRES INSTITUTIONS DE DÉPÔTS SUR LES TRANSACTIONS EN MONNAIE NATIONALE ⁽¹⁾**

Rubriques	janv.-22	févr.-22	mars-22	avr.-22	mai-22	juin-22	juil.-22	août-22	sept.-22	oct.-22	nov.-22	déc.-22	janv.-23	févr.-23	mars-23	avr.-23
1.Taux d'intérêt moyen débiteurs des banques																
- Taux d'intérêt courant à court terme	21,56	21,63	21,85	21,66	23,33	23,33	23,22	23,33	23,22	23,22	23,33	23,25	23,33	23,33	23,33	23,33
- Taux d'intérêt effectif à court terme (à 6 mois)	25,62	25,72	26,03	25,77	28,16	28,15	28,15	28,15	28,15	28,15	28,15	28,05	28,05	28,05	28,05	28,05
- Taux d'intérêt réel à court terme (à 6 mois)	25,56	25,66	25,97	25,70	28,08	28,06	28,06	28,05	28,05	28,02	28,03	27,91	27,89	27,88	27,88	27,88
2.Taux d'intérêt moyen créditeurs des banques	4,69	4,69	4,69	4,69	5,08	5,08	5,08	5,08	5,08	5,08	5,08	5,03	5,08	5,08	5,08	5,08
3.Taux moyen des opérations au marché interbancaire	7,25	7,00	6,00	6,75	7,02	7,02	6,77	6,00	6,50	0,00	6,75	7,63	8,00	8,25	9,00	9,00
- Taux plancher	7,00	7,00	5,00	6,50	6,50	6,50	6,00	6,00	6,50	0,00	6,50	7,25	8,00	8,25	9,00	9,00
- Taux plafond	7,50	7,00	7,00	7,00	7,54	7,54	7,54	6,00	6,50	0,00	7,00	8,00	8,00	8,25	9,00	9,00

Source: Banque Centrale du Congo.

* Il s'agit ici des banques commerciales uniquement.

76

Tableau IV.18 bis**TAUX D'INTÉRÊT APPLIQUÉS PAR LES AUTRES INSTITUTIONS DE DÉPÔTS SUR LES TRANSACTIONS EN MONNAIES ÉTRANGÈRES**

Rubriques	janv.-22	févr.-22	mars-22	avr.-22	mai-22	juin-22	juil.-22	août-22	sept.-22	oct.-22	nov.-22	déc.-22	janv.-23	févr.-23	mars-23	avr.-23
1.Taux d'intérêt Moyens débiteurs des banques	14,43	13,92	13,76	13,54	13,54	13,56	13,53	13,57	13,53	13,57	13,57	14,16	13,57	13,57	13,57	13,57
2.Taux d'intérêt Moyens Créditeurs des banques	3,56	3,45	3,63	3,63	3,65	3,63	3,63	3,63	3,63	3,63	3,67	3,60	3,59	3,59	3,59	3,59

Source: Banque Centrale du Congo.

Graphique IV.1 TAUX DE CROISSANCE MENSUELLE DE LA MASSE MONÉTAIRE
(En %)

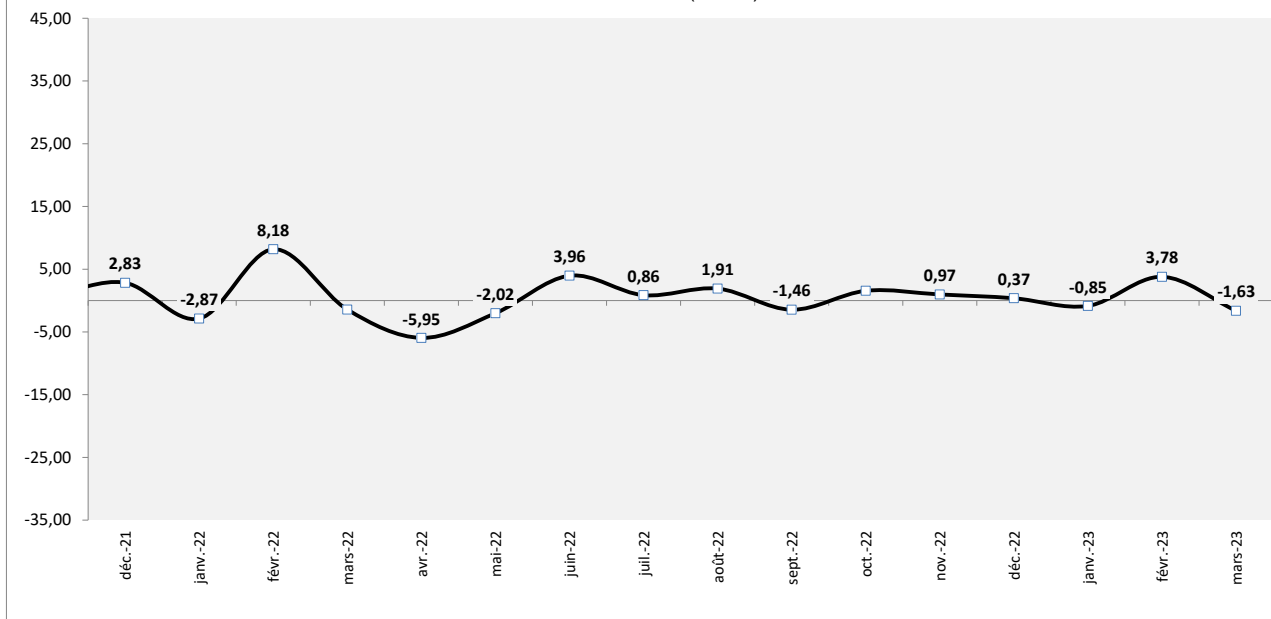

Source : Tableau IV. 1.

Graphique IV.2 STRUCTURE DES DÉPÔTS DES AUTRES INSTITUTIONS DE DÉPÔTS*
(En %)

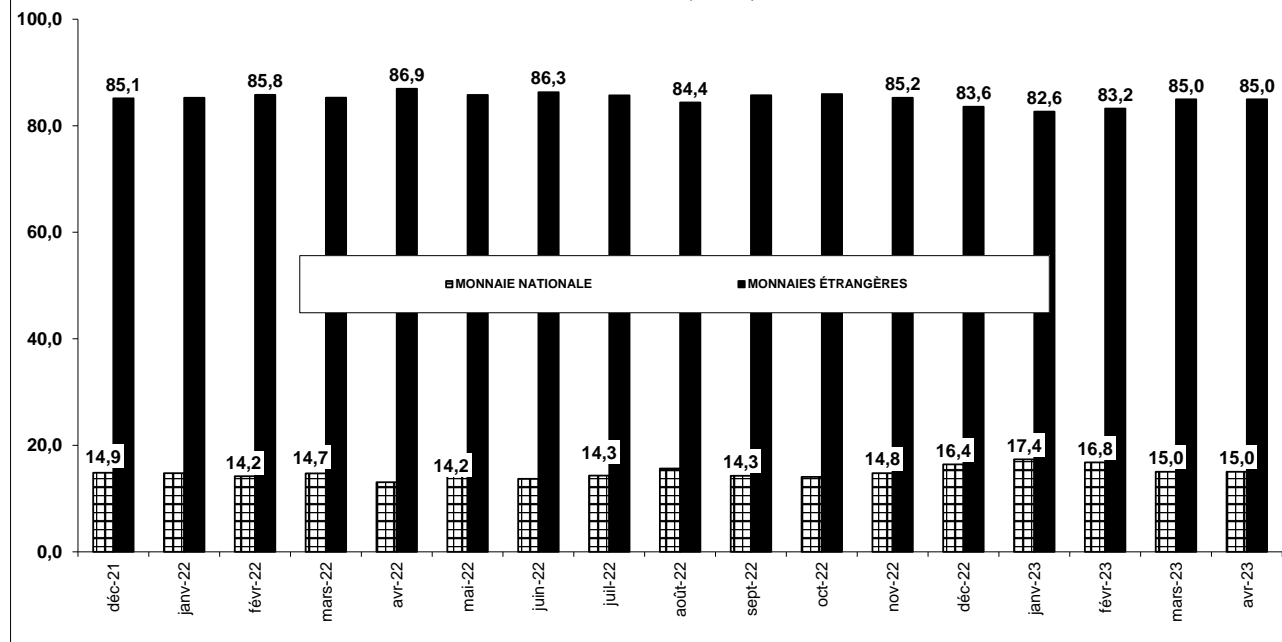

Source : Tableau IV. 6

* Il s'agit ici des banques commerciales uniquement.

Graphique IV.3 STRUCTURE DE L'ENCOURS DE CRÉDIT À L'ÉCONOMIE

(En %)

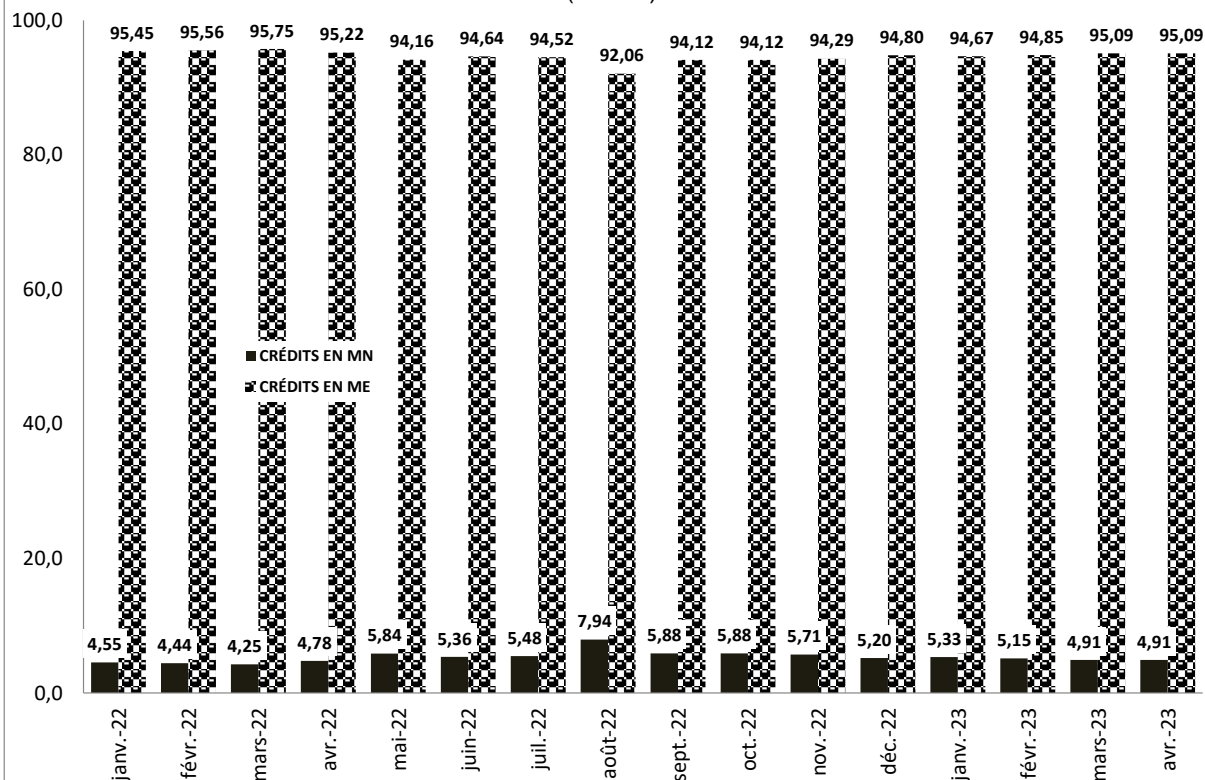

Graphique IV.4 TAUX DIRECTEUR

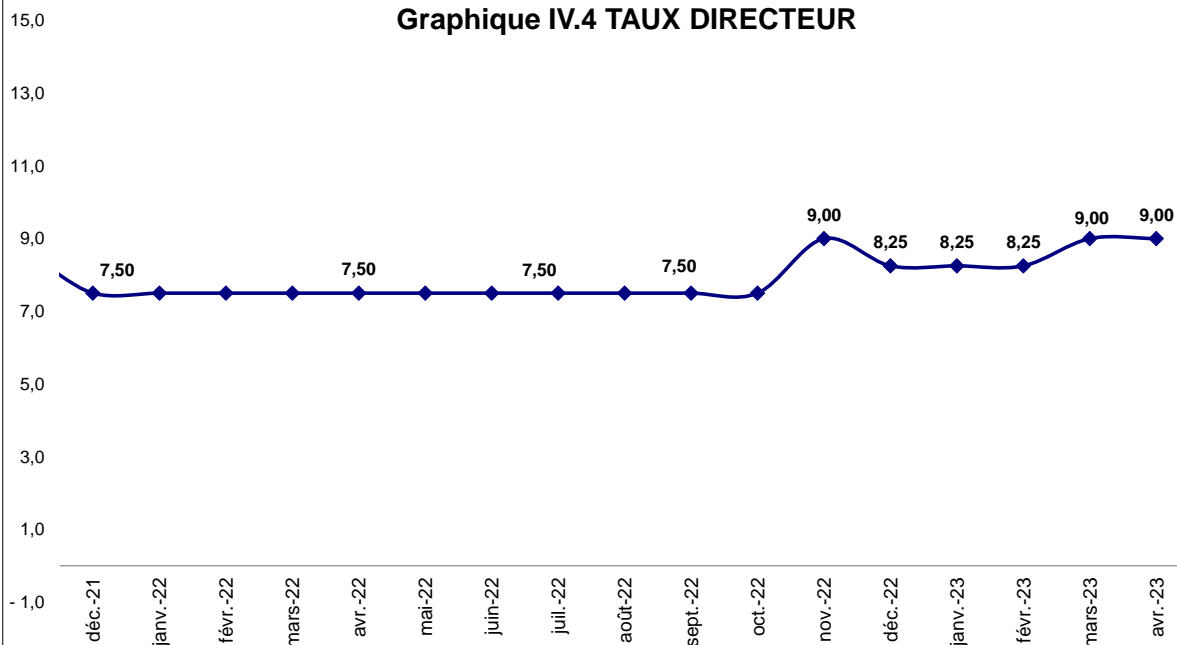

Source : Tableau IV. 17



BANQUE CENTRALE DU CONGO, Siège de Kinshasa