

**BANQUE CENTRALE DU CONGO**  
**DIRECTION DE LA RECHERCHE ET DES STATISTIQUES**

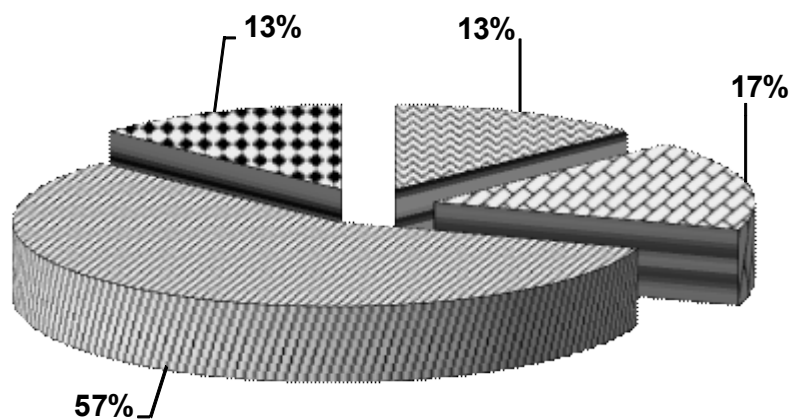

**BULLETIN MENSUEL D'INFORMATIONS  
STATISTIQUES**  
**DECEMBRE 2022**



**Kinshasa, le 15 janvier 2023**

**BANQUE CENTRALE DU CONGO**

DIRECTION DE LA RECHERCHE ET DES STATISTIQUES

**BULLETIN MENSUEL D'INFORMATIONS  
STATISTIQUES  
DECEMBRE 2022**

**Kinshasa, le 15 janvier 2023**

## **BULLETIN MENSUEL D'INFORMATIONS STATISTIQUES**

<i>Adresse</i>	<i>563, Boulevard Colonel Tshatshi Kinshasa-Gombe République Démocratique du Congo</i>
<i>Adresse postale</i>	<i>B.P. 2697</i>
<i>Téléphone</i>	<i>(243) 810 516 452 (243) 818 105 970 (243) 815 047 242 (243) 813 027 993</i>
<i>Site web</i>	<a href="http://www.bcc.cd"><u>http://www.bcc.cd</u></a>

*Le Bulletin mensuel d'informations statistiques a été élaboré par la Direction de la Recherche et des Statistiques.*

*Tous droits réservés. Les reproductions à usage pédagogique et non commercial sont autorisées sous réserve de citer la source.*

*Hormis les articles des membres de la Haute Direction (Gouverneur et Vice-Gouverneurs), les opinions exprimées dans le bulletin mensuel d'informations statistiques n'engagent que leurs auteurs et ne reflètent pas nécessairement la politique de la Banque Centrale.*

## AVERTISSEMENT

### I. Signes conventionnels utilisés dans les tableaux statistiques:

...	renseignement non disponible
-	renseignement nul
p	renseignement provisoire
e	estimation
a	chiffre inférieur à l'unité
c	carat
r	rectifié
t	tonne
tm	tonne métrique
m <sup>3</sup>	mètre cube
brl	baril
ot	once troy
Eur	euro
XDR	Droits de Tirages Spéciaux (DTS)
USD	dollar américain
GBP	livre sterling
CDF	franc congolais (Fc)
MN	monnaie nationale
ME	monnaies étrangères
BTR	billet de trésorerie

### II. Principales abréviations utilisées:

GCM	Gécamines
INS	Institut National de la Statistique
IRES	Institut de Recherches Economiques et Sociales
OCC	Office Congolais de Contrôle
ONC	Office National du Café
PIB	Produit intérieur brut
CEEC	Centre d'Evaluation, d'Expertise et de Certification des Substances Minérales précieuses et Semi-Précieuses
C.F.M.K.	Chemin de Fer Matadi Kinshasa
AID	Autres Institutions de Dépôts (Banques créatrices de monnaie)
BCC	Banque Centrale du Congo
CADECO	Caisse d'Epargne du Congo
S.N.EL	Société Nationale d'Electricité
REGIDESO	Régie de Distribution d'Eau
RVF	Régie des Voies Fluviales
SCTP	Société Commerciale des Transports et des Ports (ex ONATRA)
SEP-CONGO	Services des Entreprises Pétrolières Congolaises
SOCIR	Société Congolo-Italienne de Raffinage

## TABLE DES MATIERES

PAGES

### STATISTIQUES ECONOMIQUES, FINANCIERES ET MONETAIRES A FIN DECEMBRE 2022

#### I. EVOLUTION DE L'ACTIVITE ECONOMIQUE

1.	Evolution de la croissance économique et de la population .....	1
2.	Production minière et métallurgique.....	2
3.	Production agricole d'exportation et d'industries alimentaires.....	3
4.	Production et consommation du ciment.....	4
5.	Production de la raffinerie d'hydrocarbure.....	5
6.	Production et consommation d'eau et d'électricité.....	6
7.	Consommation des produits pétroliers.....	7
8.	Evolution des principaux indices d'activité économique.....	8
9.	Evolution des indices de volume de la consommation.....	9
10.	Volume des produits enregistrés à l'arrivée au port public de Kinshasa.....	10
11.	Volume des marchandises embarquées et débarquées au port de Matadi.....	11
12.	Trafic des marchandises et voyageurs par la SCTP.....	12
13.	Indice hebdomadaire des prix de détail à Kinshasa établi par la BCC.....	13
14.	Indice hebdomadaire des prix de détail à Lubumbashi établi par la BCC.....	14
15.	Indice hebdomadaire des prix de détail à Goma établi par la BCC.....	15
16.	Indice hebdomadaire des prix de détail à Bukavu établi par la BCC.....	16
17.	Indice hebdomadaire des prix de détail à Bandundu établi par la BCC.....	17
18.	Indice hebdomadaire des prix de détail à Kisangani établi par la BCC.....	18
19.	Indice hebdomadaire des prix de détail à Kananga établi par la BCC.....	19
20.	Indice hebdomadaire des prix de détail à Mbuji--Mayi établi par la BCC.....	20
21.	Indice hebdomadaire des prix de détail à Kindu établi par la BCC.....	21
22.	Indice hebdomadaire des prix de détail à Matadi établi par la BCC.....	22
23.	Indice hebdomadaire des prix de détail à Mbandaka établi par la BCC.....	23
24.	Indice hebdomadaire des prix de détail à couverture nationale établi par la BCC.....	24
25.	Variations mensuelles de l'indice hebdomadaire des prix moyen de détail à Kinshasa calculées par la BCC (par groupes d'articles).....	25
26.	Indice des prix de détail à Kinshasa établis par l'IRES.....	26
27.	Indice national des prix à la consommation des ménages établi par l'INS.....	27
28.	Variations des indices des prix à la consommation .....	28
29.	Evolution des prix produits pétroliers.....	29
30.	Indice des prix moyens des produits pétroliers.....	30
31.	Evolution des tarifs d'eau.....	31
32.	Evolution des tarifs d'électricité.....	32
	Aperçu graphique.....	33-36

#### II. FINANCES PUBLIQUES

1.	Situation de Trésorerie de l'Etat.....	37
2.	Recettes publiques.....	38
3.	Dépenses publiques.....	39
4.	Suivi de l'opération d'adjudication du Bon du Trésor.....	40
5.	Aperçu graphique.....	41-43

#### III. RELATIONS ECONOMIQUES EXTERIEURES

1.	Evolution mensuelle des cours moyens de la monnaie nationale par rapport au USD.....	44
2.	Evolution du taux de change du dollar sur le marché.....	45
3.	Variations moyennes mensuelles des cours de change en pourcentage.....	46
4.	Cours moyens de change interbancaires.....	47
5.	Volume des transactions sur le marché de change.....	48

6.	Exécution du budget en devises .....	49
7.	Position nette de change d'autres institutions des dépôts .....	50
8.	Evolution des cours des matières premières d'origine minérale.....	51
9.	Evolution des valeurs d'exportation du diamant.....	52
10.	Service de la dette par groupes de créanciers.....	53
11.	Evolution mensuelle du service de la dette par groupes de créanciers.....	54
12.	Evolution mensuelle des réserves de change.....	55
	Aperçu graphique.....	56-57
<b>IV.</b>	<b>MONNAIE ET CREDIT</b>	
1.	Situation des institutions des dépôts en millions de CDF.....	58
2.	Liquidités monétaires et quasi-monétaires.....	59
3.	Situation des institutions des dépôts en millions de USD.....	60
4.	Bilan analytique de la Banque Centrale du Congo.....	61
5.	Situation nette de la Banque Centrale du Congo.....	62
6.	Situation nette des Autres Institutions des Dépôts(AID).....	63
7.	Ventilation des émissions monétaires par coupure.....	64
8.	Ventilation des émissions monétaires en volume.....	65
9.	Origine des variations de la masse monétaire en milliers de CDF.....	66
10.	Origine des variations de la masse monétaire en pourcentage.....	67
11.	Situation des Avoirs Extérieurs Nets des organismes monétaires.....	68
12.	Avoirs Extérieurs Nets de la Banque Centrale du Congo en millions de CDF.....	69
13.	Avoirs Extérieurs Nets de la Banque Centrale du Congo en millions de USD.....	70
14.	Guichets de refinancement en millions de CDF.....	71
15.	Analyse des concours à l'économie.....	72
15 bis.	Encours des crédits à décaissement suivant les monnaies de contrat.....	73
16.	Les emplois des Autres Institutions de Dépôts (AID).....	74
17.	Taux d'intérêt appliqués par la Banque Centrale du Congo.....	75
18.	Taux d'intérêt appliqués par les AID sur les transactions en monnaie nationale & étrangère.....	76
	Aperçu graphique.....	77-78

## I. 2. EVOLUTION DE LA CROISSANCE ECONOMIQUE ET DE LA POPULATION

	2015	2016	2017	2018	2019	2020	2021 (p)	2022 (e)
<b>Produit Intérieur Brut</b> (à prix courants)								
(en milliards de CDF)	35 111,2	37 517,4	55 676,1	77 180,5	85 314,1	90 181,0	110 122,6	126 345,3
(en milliards de USD)	37,9	37,1	38,0	47,6	51,8	48,7	55,4	62,9
<b>P.I.B./habitant</b> (en USD courants)	497,3	471,3	467,1	565,9	596,9	544,0	600,1	661,6
<b>Produit Intérieur Brut</b> (à prix constants de 2005)								
(en milliards de CDF)	10 790,9	11 049,8	11 461,6	12 128,8	12 660,6	12 880,3	13 678,9	14 581,7
(en milliards de USD)	22,8	23,3	24,2	25,6	26,7	27,2	28,9	30,8
<b>Taux de croissance du P.I.B.</b> (en %)	6,9	2,4	3,7	5,8	4,4	1,7	6,2	6,6
<b>P.I.B. / habitant</b> (en USD constant de 2005)	298,7	296,0	297,2	304,5	307,9	303,5	313,0	323,9
<b>Taux de croissance du P.I.B / hab.</b> (en %)	3,4	-0,9	0,4	2,5	1,1	-1,4	3,1	3,5
<b>Taux d'inflation fin période (*)</b>	1,6	25,0	46,8	7,7	3,91	20,67	4,2	11,6
<b>Taux d'inflation moyenne annuelle (*)</b>	1,4	5,9	35,7	23,0	4,48	14,02	10,1	7,0
<b>Population résidente (**)</b> (en milliers d'habitants)	76 244,5	78 789,1	81 398,8	84 068,1	86 790,6	89 561,4	92 248,2	95 015,7
<b>Taux de croissance de la population résidente</b>	3,36	3,34	3,31	3,28	3,24	3,19	3,00	3,00

Source : BCC; Direction de la Recherche et des Statistiques, Service des Statistiques Economiques.

(\*) Pour l'inflation en 2022, il s'agit respectivement des taux en glissement et en moyenne annuels calculés par la BCC à fin Décembre.

(\*\*) <https://donnees.banquemondiale.org/pays/congo-republique-democratique-du?view=chart>

(e) Estimations sur base des réalisations de la production à fin juin 2022.



Tableau I.2.

## PRODUCTION MINIERE ET HYDROCARBURE

PERIODES	Cuivre (t.m.)	Cobalt (t.m.)	Zinc (t.m.)	Diamant Industriel (1000 c)	Diamant artisanal (1000 c)	Or brut (Kilo)	Cassitérite (t.m.)	Wolframite (t.m.)	Coltan (t.m.)	Pétrole brut (brls)
<b>2015</b>	<b>1 039 007</b>	<b>83 529</b>	<b>12 675</b>	<b>1 505</b>	<b>14 284</b>	<b>31 791</b>	<b>8 304</b>	<b>106,4</b>	<b>2 102</b>	<b>8 247 348</b>
<b>2016</b>	<b>1 023 687</b>	<b>68 822</b>	<b>12 587</b>	<b>3 146</b>	<b>12 377</b>	<b>30 664</b>	<b>11 824</b>	<b>153,9</b>	<b>2 414</b>	<b>7 837 049</b>
<b>2017</b>	<b>1 094 638</b>	<b>82 461</b>	<b>12 337</b>	<b>3 488</b>	<b>15 404</b>	<b>31 586</b>	<b>17 682</b>	<b>247,9</b>	<b>1 996</b>	<b>7 535 551</b>
<b>2018</b>	<b>1 225 227</b>	<b>109 402</b>	<b>1 129</b>	<b>3 202</b>	<b>11 929</b>	<b>36 777</b>	<b>16 273</b>	<b>380,0</b>	<b>2 267</b>	<b>8 392 682</b>
<b>2019</b>	<b>1 420 386</b>	<b>77 964</b>	<b>6 134</b>	<b>3 488</b>	<b>15 404</b>	<b>31 586</b>	<b>19 984</b>	<b>405,8</b>	<b>1 256</b>	<b>8 161 710</b>
Janvier	90 580	5 744	425	300	1 315	2 485	698	4,7	61	721 563
Février	111 350	7 313	425	228	1 833	2 504	1 180	43,7	93	656 895
Mars	105 672	6 439	425	230	1 110	2 807	1 093	47,0	133	718 757
Avril	101 892	5 286	804	271	888	2 461	792	0,0	11	662 382
Mai	125 781	6 261	631	298	727	2 749	1 437	78,1	131	701 356
Juin	139 882	5 729	316	295	1 282	2 495	2 002	0,0	116	676 941
Juillet	118 451	7 229	504	375	822	2 266	3 186	0,0	71	701 912
Août	126 329	6 712	517	315	1 122	2 710	3 292	0,0	107	655 340
Septembre	123 478	7 339	266	270	1 449	2 879	2 153	0,0	142	644 874
Octobre	129 331	7 006	479	366	1 490	2 223	2 318	175,3	88	640 263
Novembre	122 386	7 449	167	258	2 491	2 736	638	57,0	128	660 360
Décembre	125 255	5 457	1 174	280	873	3 271	1 194	0,0	174	721 067
<b>2020</b>	<b>1 601 208</b>	<b>86 591</b>	<b>15 305</b>	<b>6 484</b>	<b>10 076</b>	<b>31 501</b>	<b>26 678</b>	<b>226,3</b>	<b>1 712</b>	<b>8 736 532</b>
Janvier	113 403	5 613	192	534	445	2 873	1 846	10,8	168	748 452
Février	115 829	5 301	452	14	669	2 485	2 145	30,1	150	718 846
Mars	116 183	5 623	1 473	637	496	2 764	2 014	13,1	109	767 371
Avril	136 985	6 454	1 531	395	536	2 707	2 189	14,9	101	709 009
Mai	130 810	7 290	1 300	349	567	2 652	2 340	4,5	141	725 680
Juin	148 020	8 536	1 267	704	709	2 708	2 566	8,8	132	667 205
Juillet	149 213	9 079	2 472	303	505	2 698	2 349	0,0	185	723 179
Août	129 106	8 453	1 756	452	583	2 669	2 057	7,5	149	762 910
Septembre	136 673	7 651	1 047	706	891	2 700	2 316	56,7	169	747 938
Octobre	143 400	7 695	1 586	922	1 325	2 689	2 432	4,1	162	733 018
Novembre	136 659	7 241	1 142	693	1 103	2 378	2 111	3,2	105	711 602
Décembre	144 927	7 655	1 089	774	2 247	2 178	2 314	72,5	141	721 322
<b>2021<sup>(p)</sup></b>	<b>1 797 836</b>	<b>93 011</b>	<b>16 079</b>	<b>7 051</b>	<b>6 170</b>	<b>31 903</b>	<b>29 023</b>	<b>209</b>	<b>2 422</b>	<b>8 577 693</b>
Janvier	130 508	7 383	1 157	386	543	2 547	2 125	36,6	58	714 952
Février	123 714	8 711	655	420	595	2 143	2 967	0,0	258	639 473
Mars	125 534	5 110	1 188	478	563	2 782	2 462	29,8	337	701 328
Avril	130 674	7 825	1 358	441	580	2 630	2 376	35,3	104	761 909
Mai	152 004	7 611	1 235	503	651	2 237	2 152	0,0	225	695 167
Juin	150 132	8 014	2 092	617	803	3 140	2 251	18,1	215	732 843
Juillet	163 613	7 592	1 246	615	881	2 669	2 633	0,0	201	728 426
Août	140 053	7 629	1 674	696	241	2 682	2 518	22	209	728 538
Septembre	163 198	7 662	1 726	809	280	2 830	2 602	22	257	730 635
Octobre	163 631	9 005	1 460	748	259	2 727	2 330	22	162	685 251
Novembre	159 362	7 765	864	751	260	2 747	2 260	18	181	729 973
Décembre	195 413	8 702	1 425	588	514	2 768	2 346	6	214	729 199
<b>2022<sup>(p)</sup></b>	<b>2 359 824</b>	<b>111 309</b>	<b>12 309</b>	<b>5 576</b>	<b>8 511</b>	<b>32 337</b>	<b>7 465</b>	<b>57</b>	<b>632</b>	<b>7 485 268</b>
Janvier	166 425	8 953	840	907	755	2 547	2 584	15	223	672 516
Février	186 569	9 464	875	28	1 277	2 126	2 483	22	210	555 503
Mars	194 076	11 855	1 049	609	474	2 807	2 397	20	200	654 907
Avril	158 973	9 549	1 491	661	896	2 475	...	...	...	638 862
Mai	178 568	12 217	899	419	680	2 897	...	...	...	650 747
Juin	203 753	9 738	1 220	510	513	2 812	...	...	...	608 888
Juillet	241 487	9 638	1 699	400	668	2 728	...	...	...	612 217
Août	247 074	9 340	1 118	464	599	2 813	...	...	...	623 951
Septembre	223 712	9 418	587	465	587	2 784	...	...	...	615 019
Octobre	204 345	7 725	925	435	626	2 775	...	...	...	617 062
Novembre	185 837	7 025	841	408	650	2 791	...	...	...	618 677
Décembre	169 006	6 389	765	271	786	2 783	...	...	...	616 919

Sources : Ministère des Mines, C.E.E.C., Sociétés Minières et Sociétés pétrolières.



**TABLEAU I.4.**

**PRODUCTION ET CONSOMMATION DE CIMENT**  
( en tonnes métriques )

PERIODES	CIMENT PORTLAND NORMAL				
	Production	Consommation locale	Exportation	Importation	Stock <sup>(1)</sup>
<b>2015</b>	<b>398 749</b>	<b>397 970</b>	<b>1 122</b>		<b>52 038</b>
<b>2016</b>	<b>253 201</b>	<b>229 967</b>	-		<b>75 272</b>
<b>2017</b>	<b>899 533</b>	<b>881 733</b>	-		<b>93 072</b>
<b>2018</b>	<b>1 168 643</b>	<b>1 148 800</b>	-		<b>112 915</b>
<b>2019</b>	<b>1 382 769</b>	<b>940 414</b>	...	...	<b>555 269</b>
Janvier	97 370	72 427	-	16 786,46	137 858
Février	103 949	53 733	-	10 888,27	188 074
Mars	100 769	72 476	-	12 811,81	216 366
Avril	95 820	66 165	-	20 475,01	246 021
Mai	93 644	82 511	-	20 967,19	257 155
Juin	123 765	67 599	-	20 518,87	313 321
Juillet	102 258	93 770	-	32 311,46	321 810
Août	119 436	71 754	-	16 521,04	369 493
Septembre	113 658	101 894	-	21 785,86	381 257
Octobre	140 329	91 469	-	23 483,94	430 116
Novembre	144 001	74 563	-	14 630,42	499 554
Décembre	147 769	92 054	-	12 666,12	555 269
<b>2020</b>	<b>1 283 968</b>	<b>1 267 277</b>	...	...	<b>564 516</b>
Janvier	76 241	75 250	-	31 422,57	556 260
Février	90 298	89 124	-	18 448,55	557 434
Mars	72 527	71 584	-	25 232,98	558 377
Avril	94 098	92 875	-	25 552,44	559 600
Mai	82 264	81 195	-	21 682,92	560 670
Juin	111 771	110 318	-	19 661,55	562 123
Juillet	129 757	128 070	-	32 289,43	563 810
Août	175 054	172 778	-	19 454,01	566 085
Septembre	120 681	119 112	-	34 364,35	564 006
Octobre	127 448	125 791	-	18 091,94	564 634
Novembre	94 941	93 707	-	31 407,68	564 908
Décembre	108 888	107 473	-	16 106,20	564 516
<b>2021 <sup>(p)</sup></b>	<b>1 629 327</b>	<b>1 537 714</b>	...	...	<b>656 129</b>
Janvier	106 324	104 942	-	18 806,30	565 898
Février	145 766	143 871	-	18 568,13	567 793
Mars	133 088	131 358	-	35 370,18	569 523
Avril	125 214	123 586	-	25 715,62	571 151
Mai	118 976	117 429	-	25 185,10	572 698
Juin	142 745	140 890	-	14 515,33	574 553
Juillet	150 569	127 302	-	37 380,04	597 820
Août	160 988	128 540	-	21 585,48	630 269
Septembre	158 281	132 244	-	21 962,08	656 305
Octobre	140 779	129 362	-	23 138,88	667 722
Novembre	136 197	130 049	-	22 363,50	673 870
Décembre	110 401	128 143	-	20 654,30	656 129
<b>2022 <sup>(p)</sup></b>	<b>2 122 295</b>	<b>2 386 253</b>	...	<b>263 957</b>	<b>392 172</b>
Janvier	149 621	169 544	-	19 922,86	636 206
Février	138 044	156 702	-	18 658,01	617 548
Mars	156 934	192 304	-	35 370,18	582 178
Avril	167 509	191 828	-	24 319,32	557 859
Mai	171 633	184 426	-	12 793,18	545 066
Juin	163 540	178 055	-	14 515,33	530 550
Juillet	203 285	240 665	-	37 380,04	493 170
Août	207 215	228 800	-	21 585,48	471 585
Septembre	204 634	225 429	-	20 795,44	450 789
Octobre	200 375	219 640	-	19 265,19	431 524
Novembre	162 277	179 633	-	17 356,02	414 168
Décembre	197 229	219 226	-	21 996,46	392 172

Sources : Sociétés productrices de ciment.

(1) Stock fin période.

**Tableau I.5.**

**PRODUCTION DE LA RAFFINERIE D'HYDROCARBURES**

(tonnes métriques)

	2012	2013	2014	2015	2016	2017	2018				2019	2020	2021				2022			
							1 <sup>er</sup> T.	2e T.	3 <sup>er</sup> T.	4 <sup>er</sup> T.	4e T.	4e T.	1 <sup>er</sup> T.	2e T.	3e T.	4e T.	1 <sup>er</sup> T.	2e T.	3e T.	4e T.
<b>1. Brut traité (1)</b>	-	-	-	-	-	-	-	-	-	-	-	-	-	-	-	-	-	-	-	
<b>2. Consommation de la raffinerie et pertes</b>	-	119	-	100	108	88	-	-	-	-	-	-	-	-	-	-	-	-	-	
<b>3. Production totale</b>	-	-	-	-	-	-	-	-	-	-	-	-	-	-	-	-	-	-	-	
Gaz liquéfié	-	-	-	-	-	-	-	-	-	-	-	-	-	-	-	-	-	-	-	
Essence super	-	-	-	-	-	-	-	-	-	-	-	-	-	-	-	-	-	-	-	
A.T.K. et pétrole	-	-	-	-	-	-	-	-	-	-	-	-	-	-	-	-	-	-	-	
Gasoil	-	-	-	-	-	-	-	-	-	-	-	-	-	-	-	-	-	-	-	
Fuel Oil	-	-	-	-	-	-	-	-	-	-	-	-	-	-	-	-	-	-	-	
<b>4. Ventes sur le marché intérieur</b>	-	-	-	-	-	-	-	-	-	-	-	-	-	-	-	-	-	-	-	
<b>5. Exportations</b>	-	-	-	-	-	-	-	-	-	-	-	-	-	-	-	-	-	-	-	
<b>6. Variation des stocks</b>	-	-	-	-	-	-	-	-	-	-	-	-	-	-	-	-	-	-	-	

Source : SOCIR.

(1) = (3+4+5+6)

Tableau I.6.

## PRODUCTION ET CONSOMMATION D'EAU ET D'ELECTRICITE

PERIODES	EAU POTABLE ( 10 <sup>3</sup> m <sup>3</sup> )		ELECTRICITE ( 10 <sup>3</sup> Mwh )	
	production	consommation	production	consommation
<b>2013</b>	<b>288 073</b>	<b>68 416</b>	<b>8 349</b>	<b>7 424</b>
<b>2014</b>	<b>298 329</b>	<b>176 377</b>	<b>8 728</b>	<b>7 716</b>
<b>2015</b>	<b>311 021</b>	<b>181 450</b>	<b>8 930</b>	<b>7 265</b>
<b>2016</b>	<b>324 241</b>	<b>178 798</b>	<b>8 891</b>	<b>6 983</b>
<b>2017</b>	<b>320 993</b>	<b>173 376</b>	<b>9 457</b>	<b>7 230</b>
<b>2018</b>	<b>306 199</b>	<b>176 715</b>	<b>10 561</b>	<b>7 604</b>
<b>2019</b> <sup>(p)</sup>	<b>285 690</b>	<b>176 779</b>	<b>11 448</b>	<b>8 648</b>
Janvier	25 018	14 847	965	663
Février	21 546	14 775	876	698
Mars	24 244	15 018	996	660
Avril	23 649	14 976	939	703
Mai	25 298	15 005	993	683
Juin	24 887	14 912	954	759
Juillet	25 396	14 668	966	743
Août	24 520	14 591	982	757
Septembre	23 634	14 437	977	753
Octobre	22 505	14 414	917	735
Novembre	22 211	14 499	936	750
Décembre	22 783	14 638	947	745
<b>2020</b> <sup>(p)</sup>	<b>294 910</b>	<b>176 442</b>	<b>12 397</b>	<b>6 323</b>
Janvier	24 419	14 880	1 032	674
Février	23 436	14 923	951	467
Mars	24 579	15 000	1 050	503
Avril	24 615	14 964	1 015	548
Mai	25 309	14 862	1 075	506
Juin	25 286	14 724	1 062	519
Juillet	26 379	14 565	1 059	524
Août	26 101	14 480	1 069	516
Septembre	25 328	14 523	1 061	512
Octobre	24 047	14 502	967	518
Novembre	22 346	14 512	1 010	520
Décembre	23 062	14 507	1 045	516
<b>2021</b> <sup>(p)</sup>	<b>286 213</b>	<b>176 181</b>	<b>13 149</b>	<b>8 262</b>
Janvier	24 486	14 934	1 108	681
Février	21 218	14 850	982	686
Mars	24 510	14 523	1 090	701
Avril	23 412	14 507	1 088	722
Mai	23 638	14 717	1 182	735
Juin	25 321	14 502	1 148	753
Juillet	23 764	14 892	1 069	747
Août	23 644	14 769	1 095	749
Septembre	24 048	14 627	1 104	746
Octobre	23 971	14 582	1 090	548
Novembre	24 064	14 575	1 096	506
Décembre	24 136	14 704	1 097	688
<b>2022</b> <sup>(p)</sup>	<b>324 327</b>	<b>176 311</b>	<b>13 088</b>	<b>9 169</b>
Janvier	26 834	14 907	1 104	548
Février	23 276	14 887	956	506
Mars	26 058	14 761	1 087	519
Avril	25 098	14 736	1 065	524
Mai	27 376	14 789	1 171	881
Juin	27 611	14 613	1 160	899
Juillet	27 783	14 729	1 128	915
Août	28 956	14 625	1 084	926
Septembre	28 274	14 575	1 086	932
Octobre	28 544	14 542	1 134	885
Novembre	26 462	14 544	1 028	824
Décembre	28 056	14 605	1 085	809

Source : REGIDESO et SNEL.

Tableau I.7.

## CONSUMMATION DES PRODUITS PETROLIERS

( en m<sup>3</sup> )

PERIODES	ESSENCE AUTO	CARBURANT AVIATION (1)	PETROLE	GASOIL	FUEL OIL	HUILES	TOTAL
<b>2013</b>	<b>387 838</b>	<b>184 031</b>	<b>3 286</b>	<b>545 903</b>	<b>37 894</b>	<b>662</b>	<b>1 159 613</b>
<b>2014</b>	<b>422 105</b>	<b>181 129</b>	<b>2 643</b>	<b>643 502</b>	<b>30 629</b>	<b>5</b>	<b>1 280 014</b>
<b>2015</b>	<b>407 197</b>	<b>152 802</b>	<b>2 029</b>	<b>637 604</b>	<b>16 876</b>	<b>11</b>	<b>1 216 519</b>
<b>2016</b>	<b>362 760</b>	<b>142 381</b>	<b>1 100</b>	<b>482 290</b>	<b>18 754</b>	<b>-</b>	<b>1 007 285</b>
<b>2017</b>	<b>357 980</b>	<b>144 337</b>	<b>1 040</b>	<b>503 611</b>	<b>17 743</b>	<b>-</b>	<b>1 024 711</b>
<b>2018</b>	<b>388 868</b>	<b>153 349</b>	<b>2 558</b>	<b>777 800</b>	<b>14 318</b>	<b>-</b>	<b>1 336 893</b>
<b>2019</b> <sup>(p)</sup>	<b>484 574</b>	<b>165 969</b>	<b>3 525</b>	<b>791 607</b>	<b>897</b>	<b>-</b>	<b>1 446 573</b>
Janvier	32 196	11 648	646	49 937	218	-	94 645
Février	40 435	10 233	88	68 892	347	-	119 995
Mars	40 091	12 685	1 335	68 369	30	-	122 510
Avril	46 549	12 485	60	72 058	0	-	131 153
Mai	56 978	14 812	61	62 544	130	-	134 525
Juin	31 778	14 757	50	57 161	0	-	103 746
Juillet	39 750	15 356	78	52 779	143	-	108 106
Août	31 033	14 673	941	57 206	0	-	103 852
Septembre	47 885	14 935	105	86 476	0	-	149 401
Octobre	42 866	15 701	51	101 338	0	-	159 957
Novembre	37 464	13 794	54	59 394	30	-	110 735
Décembre	37 549	14 891	57	55 452	0	-	107 948
<b>2020</b> <sup>(p)</sup>	<b>497 149</b>	<b>122 787</b>	<b>16 671</b>	<b>838 082</b>	<b>1 238</b>	<b>-</b>	<b>1 475 927</b>
Janvier	43 430	13 968	149	76 110	0	-	133 657
Février	34 534	12 371	50	106 760	0	-	153 715
Mars	35 739	11 623	1 853	121 035	0	-	170 250
Avril	28 333	5 899	331	45 661	0	-	80 224
Mai	38 054	5 941	2 481	59 932	0	-	106 408
Juin	37 640	6 357	1 586	43 272	0	-	88 856
Juillet	47 770	7 417	1 367	73 807	0	-	130 362
Août	50 099	10 130	3 797	66 820	0	-	130 846
Septembre	50 301	11 613	1 603	79 686	0	-	143 203
Octobre	40 893	12 281	1 425	63 265	0	-	117 865
Novembre	47 271	10 970	982	45 069	629	-	104 922
Décembre	43 083	14 217	1 045	56 665	608	-	115 619
<b>2021</b> <sup>(p)</sup>	<b>478 862</b>	<b>150 310</b>	<b>7 323</b>	<b>809 908</b>	<b>734</b>	<b>-</b>	<b>1 447 137</b>
Janvier	34 820	12 662	553	60 618	203	...	108 856
Février	39 818	11 763	532	64 814	149	...	117 076
Mars	46 014	12 554	386	67 966	127	...	127 046
Avril	43 849	13 685	376	65 033	40	...	122 983
Mai	43 764	14 352	62	61 136	68	...	119 382
Juin	39 885	14 899	282	57 423	68	...	112 557
Juillet	37 611	14 930	293	63 405	36	...	116 276
Août	40 383	15 166	294	74 450	36	...	130 329
Septembre	39 812	14 776	288	76 103	7	...	130 986
Octobre	36 288	9 360	1 075	75 462	0	...	122 185
Novembre	37 012	8 268	1 278	75 078	0	...	121 636
Décembre	39 606	7 895	1 903	68 421	0	...	117 824
<b>2022</b> <sup>(p)</sup>	<b>...</b>	<b>...</b>	<b>...</b>	<b>...</b>	<b>...</b>	<b>...</b>	<b>...</b>
Janvier	...	...	...	...	...	...	...
Février	...	...	...	...	...	...	...
Mars	...	...	...	...	...	...	...
Avril	...	...	...	...	...	...	...
Mai	...	...	...	...	...	...	...
Juin	...	...	...	...	...	...	...
Juillet	...	...	...	...	...	...	...
Août	...	...	...	...	...	...	...
Septembre	...	...	...	...	...	...	...
Octobre	...	...	...	...	...	...	...
Novembre	...	...	...	...	...	...	...
Décembre	...	...	...	...	...	...	...

Source : SEP-CONGO.

(1) = AVGAS + Jet A1



Tableau I.9.

## EVOLUTION DES INDICES DE VOLUME DE CONSOMMATION

( base 2015 = 100 )

PERIODES	PRODUITS PETROLIERS <sup>(1)</sup>	CIMENT	EAU POTABLE	ELECTRICITE
<b>2013</b>	<b>91,7</b>	<b>3 935,5</b>	<b>92,6</b>	<b>103,5</b>
<b>2014</b>	<b>103,3</b>	<b>4 416,8</b>	<b>95,9</b>	<b>106,0</b>
<b>2015</b>	<b>100,0</b>	<b>100,0</b>	<b>100,0</b>	<b>100,0</b>
<b>2016</b>	<b>82,8</b>	<b>57,8</b>	<b>98,5</b>	<b>96,1</b>
<b>2017</b>	<b>84,2</b>	<b>221,6</b>	<b>95,6</b>	<b>99,5</b>
<b>2018</b>	<b>109,9</b>	<b>288,7</b>	<b>97,4</b>	<b>104,7</b>
Janvier	110,7	286,0	98,9	97,1
Février	95,0	259,2	95,0	103,5
Mars	121,3	264,0	100,6	97,9
Avril	109,3	265,9	97,5	105,1
Mai	97,6	272,9	99,9	107,3
Juin	108,0	318,6	99,8	110,8
Juillet	98,2	341,2	98,0	107,2
Août	125,6	358,8	98,0	95,9
Septembre	121,9	322,2	95,0	99,4
Octobre	112,8	270,6	96,5	107,0
Novembre	121,3	261,3	95,0	112,9
Décembre	96,9	243,3	94,5	111,9
<b>2019</b>	<b>118,9</b>	<b>236,3</b>	<b>97,4</b>	<b>119,0</b>
Janvier	93,4	218,4	98,2	109,5
Février	118,4	162,0	97,7	115,3
Mars	120,8	218,5	99,3	109,0
Avril	129,4	199,5	99,0	116,1
Mai	132,7	248,8	99,2	112,8
Juin	102,3	203,8	98,6	125,3
Juillet	106,6	282,7	97,0	122,7
Août	102,4	216,4	96,5	125,1
Septembre	147,4	307,2	95,5	124,3
Octobre	157,8	275,8	95,3	121,5
Novembre	109,2	224,8	95,9	123,8
Décembre	106,5	277,6	96,8	123,1
<b>2020</b>	<b>121,3</b>	<b>318,4</b>	<b>97,2</b>	<b>87,0</b>
Janvier	131,8	226,9	98,4	111,3
Février	151,6	268,7	98,7	77,1
Mars	167,9	215,8	99,2	83,1
Avril	79,1	280,0	99,0	90,5
Mai	105,0	244,8	98,3	83,5
Juin	87,6	332,6	97,4	85,7
Juillet	128,6	386,2	96,3	86,6
Août	129,1	521,0	95,8	85,3
Septembre	141,3	359,2	96,0	84,5
Octobre	116,3	379,3	95,9	85,6
Novembre	103,5	282,6	96,0	86,0
Décembre	114,0	324,1	95,9	85,3
<b>2021</b>	<b>119,0</b>	<b>386,4</b>	<b>97,1</b>	<b>113,7</b>
Janvier	107,4	316,4	98,8	112,5
Février	115,5	433,8	98,2	113,3
Mars	125,3	396,1	96,0	115,8
Avril	121,3	372,6	95,9	119,2
Mai	117,8	354,1	97,3	121,5
Juin	111,0	424,8	95,9	124,3
Juillet	114,7	383,9	98,5	123,4
Août	128,6	387,6	97,7	123,7
Septembre	129,2	398,8	96,7	123,2
Octobre	120,5	390,1	96,4	90,5
Novembre	120,0	392,1	96,4	83,5
Décembre	116,2	386,4	97,2	113,7
<b>2022 <sup>(b)</sup></b>	<b>...</b>	<b>599,6</b>	<b>97,2</b>	<b>126,2</b>
Janvier	...	511,2	98,6	90,5
Février	...	472,5	98,5	83,5
Mars	...	579,9	97,6	85,7
Avril	...	578,4	97,5	86,6
Mai	...	556,1	97,8	145,6
Juin	...	536,9	96,6	148,6
Juillet	...	725,7	97,4	151,1
Août	...	689,9	96,7	153,0
Septembre	...	679,7	96,4	154,0
Octobre	...	662,3	96,2	146,3
Novembre	...	541,6	96,2	136,1
Décembre	...	661,0	96,6	133,6

Source : DRS-statistiques calculées sur base des données de la SNEL, REGIDESO, Sociétés pétrolières et p

(1) Non compris le carburant aviation et huiles.



Tableau I.10.

**VOLUME DES PRODUITS ENREGISTRES A L'ARRIVEE AU PORT PUBLIC DE KINSHASA <sup>(1)</sup>**  
( en tonnes métriques )

PRODUITS	2016	2017	2018	2019	2020	2021					2022											
				Total	Total	Mars	Juin	Sept.	Déc.	Total	Janv.	Févr.	Mars	Avr	Mai	Juin	Juil	Août	Sept	Oct	Nov	Déc
Huile en vrac	-	-	-	-	-	-	-	-	-	-	...	...	...	...	...	...	...	...	...	...	...	...
Bois	81 199	55 291	54 425	64 845	68 001	4 786	7 016	3 565	3 763	64 226	...	...	...	...	...	...	...	...	...	...	...	...
Café	-	-	-	-	-	-	-	-	-	-	...	...	...	...	...	...	...	...	...	...	...	...
Cacao	-	-	-	-	-	-	-	-	-	-	...	...	...	...	...	...	...	...	...	...	...	...
Caoutchouc	-	-	-	-	-	-	-	-	-	-	...	...	...	...	...	...	...	...	...	...	...	...
Manioc	-	-	-	-	-	-	-	-	-	-	...	...	...	...	...	...	...	...	...	...	...	...
et farines	-	-	-	-	-	-	-	-	-	-	...	...	...	...	...	...	...	...	...	...	...	...
Riz et dérivés	-	-	-	-	-	-	-	-	-	-	...	...	...	...	...	...	...	...	...	...	...	...
Maïs	112	423	491	384	218	32	25	24	24	268	...	...	...	...	...	...	...	...	...	...	...	...
Arachides	-	-	-	-	-	-	-	-	-	-	...	...	...	...	...	...	...	...	...	...	...	...
Haricots	-	-	-	-	-	-	-	-	-	-	...	...	...	...	...	...	...	...	...	...	...	...
Fûts et containers vides	985	487	7 133	6 928	5 008	920	850	1 336	1 393	16 503	...	...	...	...	...	...	...	...	...	...	...	...
Divers	8 140	17 220	52 225	18 781	10 102	593	372	855	2 724	11 491	...	...	...	...	...	...	...	...	...	...	...	...
<b>Total</b>	<b>90 436</b>	<b>73 422</b>	<b>114 274</b>	<b>90 939</b>	<b>83 329</b>	<b>6 331</b>	<b>8 263</b>	<b>5 780</b>	<b>7 904</b>	<b>92 488</b>	...	...	...	...	...	...	...	...	...	...	...	...

Source : S.C.T.P.

( 1 ) Il s'agit du déchargement des barges, non compris les statistiques des embarcations privées.

**Tableau I.11.**

**VOLUME DES MARCHANDISES EMBARQUEES  
ET DEBARQUEES AU PORT DE MATADI**

(en tonnes métriques)

PERIODES	IMPORTATIONS	EXPORTATIONS	TOTAL GENERAL
<b>2013</b>	<b>2 297 009</b>	<b>397 536</b>	<b>2 694 545</b>
<b>2014</b>	<b>2 478 377</b>	<b>432 702</b>	<b>2 911 079</b>
<b>2015</b>	<b>2 537 984</b>	<b>406 226</b>	<b>2 944 210</b>
<b>2016</b> <sup>(p)</sup>	<b>1 968 839</b>	<b>362 776</b>	<b>2 331 615</b>
<b>2017</b>	<b>1 216 183</b>	<b>219 059</b>	<b>1 435 241</b>
<b>2018</b>	<b>1 169 839</b>	<b>233 145</b>	<b>1 402 984</b>
Janvier	77 725	12 968	90 693
Février	106 872	27 260	134 132
Mars	49 327	18 374	67 701
Avril	109 345	12 719	122 064
Mai	108 924	22 918	131 842
Juin	132 694	15 746	148 440
Juillet	78 228	21 263	99 491
Août	94 075	28 184	122 259
Septembre	111 005	11 372	122 377
Octobre	130 310	36 189	166 499
Novembre	112 960	14 330	127 290
Décembre	58 374	11 822	70 196
<b>2019</b> <sup>(p)</sup>	<b>1 293 215</b>	<b>238 575</b>	<b>1 531 790</b>
Janvier	112 974	19 534	132 508
Février	116 987	18 684	135 671
Mars	118 115	20 273	138 388
Avril	115 231	20 780	136 011
Mai	93 436	17 320	110 756
Juin	71 689	21 697	93 386
Juillet	113 150	20 768	133 918
Août	125 377	14 352	139 729
Septembre	104 589	25 367	129 956
Octobre	107 950	19 864	127 814
Novembre	107 392	19 901	127 292
Décembre	106 325	20 036	126 361
<b>2020</b> <sup>(p)</sup>	<b>1 391 637</b>	<b>246 484</b>	<b>1 638 121</b>
Janvier	120 938	27 797	148 735
Février	80 136	13 055	93 191
Mars	116 908	14 705	131 613
Avril	85 021	21 158	106 179
Mai	116 166	18 657	134 823
Juin	89 916	19 048	108 964
Juillet	156 764	21 928	178 692
Août	122 272	18 681	140 953
Septembre	109 718	34 054	143 772
Octobre	57 150	9 237	66 387
Novembre	170 219	26 500	196 719
Décembre	166 429	21 664	188 093
<b>2021</b> <sup>(p)</sup>	<b>1 342 988</b>	<b>260 825</b>	<b>1 603 813</b>
Janvier	79 798	27 155	106 953
Février	164 962	19 887	184 849
Mars	132 967	22 140	155 107
Avril	123 727	20 319	144 046
Mai	133 975	31 134	165 109
Juin	143 079	26 057	169 136
Juillet	130 917	11 008	141 925
Août	69 339	27 466	96 805
Septembre	91 588	33 037	124 625
Octobre	146 727	19 561	166 288
Novembre	125 909	23 061	148 970
Décembre	140 552	20 782	161 334
<b>2022</b> <sup>(p)</sup>	...	...	...
Janvier	...	...	...
Février	...	...	...
Mars	...	...	...
Avril	...	...	...
Mai	...	...	...
Juin	...	...	...
Juillet	...	...	...
Août	...	...	...
Septembre	...	...	...
Octobre	...	...	...
Novembre	...	...	...
Décembre	...	...	...

Source : S.C.T.P

Tableau I.12.

## TRAFIC DES MARCHANDISES ET VOYAGEURS

	2015	2016	2017	2018	2019	2020	2021					2022												
		Total	Total	Total	Total	Total	Mars	Juin	Sept.	Déc.	Total	Janv	Févr.	Mars	Avril	Mai	Juin	Juillet	Août	Sept.	Oct	Nov	Déc	
<b>I. MANUTENTION DANS LES</b>																								
<b>PRINCIPAUX PORTS (tonnes)</b>	3 279 747	2 601 383	1 656 519	1 641 719	1 747 398	1 831 888	164 937	186 255	135 625	160 119	1 870 931	138 872	119 885	154 363	95 693	189 623	...	...	...	...	...	...	...	...
<b>I.1. Ports Maritime et fluvial</b>																								
<b>1. de Matadi</b>	2 944 210	2 331 615	1 435 241	1 400 003	1 532 087	1 638 121	155 107	169 136	124 655	147 510	1 724 017	138 652	118 381	154 363	95 361	189 374	...	...	...	...	...	...	...	...
Entrées	2 537 984	1 968 839	1 216 183	1 166 858	1 308 588	1 391 637	132 967	143 079	91 588	118 586	1 443 455	120 064	86 528	137 557	71 187	171 265	...	...	...	...	...	...	...	...
Sorties	406 226	362 776	219 059	233 145	223 499	246 484	22 140	26 057	33 067	28 924	280 562	18 588	31 853	16 806	24 174	18 109	...	...	...	...	...	...	...	...
<b>2. de Boma</b>	192 915	135 234	119 884	101 989	96 765	92 265	2 365	7 655	3 762	3 626	43 125	220	1 504	0	332	249	...	...	...	...	...	...	...	...
Entrées	176 890	119 093	107 651	89 209	86 700	83 634	1 905	6 040	2 230	3 029	34 395	168	1 426	0	278	204	...	...	...	...	...	...	...	...
Sorties	16 025	16 141	12 234	12 780	10 065	8 631	460	1 615	1 532	597	8 730	52	78	0	54	45	...	...	...	...	...	...	...	...
<b>3. de Kinshasa</b>	142 622	134 534	101 394	139 727	118 546	101 502	7 465	9 464	7 208	8 983	103 789	...	...	...	...	...	...	...	...	...	...	...	...	...
Chargement	54 184	44 098	27 972	20 744	26 128	18 173	1 134	1 201	1 428	1 079	11 301	...	...	...	...	...	...	...	...	...	...	...	...	...
Déchargement	88 438	90 436	73 422	118 983	92 418	83 329	6 331	8 263	5 780	7 904	92 488	...	...	...	...	...	...	...	...	...	...	...	...	...
<b>I.2. TRANSPORT (marchandises en tonne)</b>	71 251	64 747	95 879	111 529	62 765	44 679	1 223	3 586	5 622	3 117	45 382	...	...	...	...	...	...	...	...	...	...	...	...	...
<b>1. C.F.M.K.</b>	55 576	55 639	89 108	94 065	46 430	37 818	1 116	3 346	3 848	2 546	35 925	...	...	...	...	...	...	...	...	...	...	...	...	...
Import	34 913	31 064	54 914	76 958	38 871	35 141	847	2 715	3 268	2 117	29 732	...	...	...	...	...	...	...	...	...	...	...	...	...
Export	9 528	14 303	11 289	8 670	6 086	2 139	244	628	571	409	5 965	...	...	...	...	...	...	...	...	...	...	...	...	...
Local	11 135	10 272	22 905	8 437	1 473	538	25	3	9	20	229	...	...	...	...	...	...	...	...	...	...	...	...	...
<b>2. VOIES FLUVIALES</b>	15 675	9 108	6 771	17 464	16 335	6 861	107	240	1 774	572	9 457	...	...	...	...	...	...	...	...	...	...	...	...	...
Montée	150	2 457	5 465	6 876	6 519	5 199	-	-	1 445	0	3 525	...	...	...	...	...	...	...	...	...	...	...	...	...
Descente	5 044	799	-	5 753	3 983	464	107	-	-	18	358	...	...	...	...	...	...	...	...	...	...	...	...	...
Cours de route	302	183	227	180	77	336	-	-	4	0	183	...	...	...	...	...	...	...	...	...	...	...	...	...
Inter-rives	3	12	54	4 655	5 756	862	-	240	325	554	5 391	...	...	...	...	...	...	...	...	...	...	...	...	...
<b>II. TRAFIC VOYAGEURS (en nombre)</b>	516 307	175 995	444 214	138 171	46 520	115 502	18 522	16 645	91 547	42 850	607 626	...	...	...	...	...	...	...	...	...	...	...	...	...
<b>1. CHEMIN DE FER</b>	489 616	146 055	419 868	114 333	-	105 642	18 458	16 235	91 399	42 650	605 358	...	...	...	...	...	...	...	...	...	...	...	...	...
- Chemins de fer Matadi-Kinshasa	12 520	22 318	21 365	30 437	-	2 837	0	0	0	0	0	...	...	...	...	...	...	...	...	...	...	...	...	...
- Chemins de fer Inter-Urbain	477 096	123 737	398 503	83 896	-	102 805	18 458	16 235	91 399	42 650	605 358	...	...	...	...	...	...	...	...	...	...	...	...	...
<b>2. PORTS ET TRANSPORTS FLUVIALES</b>	26 691	29 940	24 347	23 838	46 520	9 860	64	410	148	200	2 268	...	...	...	...	...	...	...	...	...	...	...	...	...

Source : S.C.T.P et R.V.F

**Tableau I.13. : Indice hebdomadaire des prix de détail à Kinshasa établi par la Banque Centrale du Congo**  
(base 100 = Décembre 2018)

N° Fx.	LIBELLES	août-22	sept.-22	oct.-22	nov.-22	déc.-22	Variation en %
		Du 01 au 31	Du 01 au 30	Du 01 au 31	Du 01 au 30	Du 01 au 31	
<b>I.</b>	<b>PRODUITS ALIMENTAIRES ET BOISSONS NON ALCOOLISEES</b>	<b>177,115</b>	<b>179,677</b>	<b>181,375</b>	<b>182,955</b>	<b>185,962</b>	<b>1,644</b>
	PRODUITS ALIMENTAIRES	178,030	180,621	182,297	183,813	186,775	1,611
	PAINS ET CEREALES	169,121	169,394	169,504	169,590	171,512	1,134
	VIANDES	237,236	242,139	245,521	247,673	250,101	0,980
	POISSONS	169,292	169,746	170,042	170,061	172,218	1,268
	LAIT, FROMAGE ET ŒUF	132,301	132,387	134,321	142,566	147,433	3,414
	HUILES ET GRAISSES	137,349	139,213	140,257	141,699	144,118	1,707
	FRUITS	140,348	140,547	140,652	140,789	142,791	1,422
	LEGUMES, AUTRES QUE POMMES DE TERRE ET AUTRES TUBERCULES	183,942	187,697	189,740	191,647	195,106	1,805
	POMME DE TERRE, MANIOC, AUTRES TUBERCULES ET BANANES	244,851	266,234	282,922	296,709	311,019	4,823
	SUCRE	159,075	160,875	161,687	162,277	164,198	1,183
	CONFITURE, MIEL, PATE CHOCOLATEE ET CONFISERIE	157,274	161,444	163,437	164,652	167,078	1,474
	SEL, EPICES, SAUCES ET PRODUITS ALIMENTAIRES N.C.A.	151,935	152,141	152,229	152,346	153,815	0,965
	BOISSONS NON ALCOOLISEES	152,559	154,342	156,633	159,919	164,149	2,645
	CAFE, THE, CACAO ET AUTRES VEGETAUX POUR TISANES	154,697	155,191	155,399	155,677	157,311	1,050
	AUTRES BOISSONS NON ALCOLISEES	151,840	154,057	157,049	161,348	166,452	3,163
<b>II.</b>	<b>BOISSONS ALCOOLISEES, TABACS ET STUPEFIANTS</b>	<b>134,287</b>	<b>135,198</b>	<b>136,555</b>	<b>138,371</b>	<b>141,108</b>	<b>1,978</b>
	BOISSONS ALCOOLISEES	134,619	135,870	137,798	140,379	143,745	2,397
	TABACS	133,552	133,707	133,798	133,912	135,254	1,002
<b>III.</b>	<b>ARTICLES D'HABILLEMENT ET CHAUSSURES</b>	<b>169,991</b>	<b>172,234</b>	<b>174,118</b>	<b>175,265</b>	<b>177,610</b>	<b>1,338</b>
	ARTICLES D'HABILLEMENT	172,798	175,465	177,788	179,174	181,798	1,465
	CHAUSSURES	159,675	160,360	160,627	160,899	162,218	0,820
<b>IV.</b>	<b>LOGEMENT, EAU, GAZ, ELECTRICITE ET AUTRES COMBUSTIBLES</b>	<b>152,874</b>	<b>155,358</b>	<b>156,842</b>	<b>158,948</b>	<b>162,456</b>	<b>2,207</b>
	LOYERS EFFECTIFS	125,808	125,808	126,301	128,289	130,976	2,095
	ENTRETIEN ET REPARATIONS COURANTES DU LOGEMENT	144,492	145,927	147,189	148,897	152,876	2,672
	AUTRES SERVICES RELATIFS AU LOGEMENT	136,835	137,607	137,488	139,151	140,877	1,240
	ELECTRICITE, GAZ ET AUTRES COMBUSTIBLES	187,178	193,594	196,468	199,758	202,936	1,591
<b>V.</b>	<b>MEUBLES, ARTICLES DE MENAGE ET ENTRETIEN COURANT DU FOYER</b>	<b>143,896</b>	<b>144,771</b>	<b>145,524</b>	<b>146,534</b>	<b>147,526</b>	<b>0,677</b>
	MEUBLES, ARTICLES D'AMEUBLEMENT ET DE DECORATION, TAPIS ET AUTRES REVETEMENTS	157,913	164,138	169,814	177,934	182,277	2,441
	ARTICLES DE MENAGE EN TEXTILES	153,867	156,026	157,349	159,148	161,042	1,190
	APPAREILS DE CHAUFFAGE ET DE CUISINE, REFRIGERATEURS, MACHINES A LAVER ET AUTRES	133,889	133,923	133,974	134,041	134,526	0,362
	VERRERIE, VAISSELLE ET USTENSILE DE CUISINE	142,914	143,148	143,379	143,688	144,387	0,487
	OUTILLAGE POUR LA MAISON ET LE JARDIN	140,371	140,417	140,486	140,578	141,102	0,373
	BIENS ET SERVICES POUR L'ENTRETIEN COURANT DE L'HABITATION	144,168	144,415	144,636	144,811	145,308	0,343
<b>VI.</b>	<b>SANTE</b>	<b>231,546</b>	<b>234,382</b>	<b>239,617</b>	<b>246,693</b>	<b>250,036</b>	<b>1,355</b>
	MEDICAMENTS ET AUTRES PRODUITS PHARMACEUTIQUES, APPAREILS ET MATERIELS THERAPEUTIQUES	271,710	276,555	285,728	298,217	303,704	1,840
	SERVICES MEDICAUX ET PARAMEDICAUX EXTRA-HOSPITALIERS	160,534	160,671	160,804	160,913	161,515	0,375
	SERVICES DES HOPITAUX	275,959	276,977	277,738	278,458	279,177	0,258
<b>VII.</b>	<b>TRANSPORTS</b>	<b>159,286</b>	<b>164,291</b>	<b>168,337</b>	<b>172,588</b>	<b>179,820</b>	<b>4,190</b>
	ACHATS DE VEHICULE	126,784	126,884	126,896	126,896	131,391	3,542
	UTILISATION DES VEHICULES PERSONNELS	175,864	180,832	182,479	182,900	191,535	4,721
	SERVICES DE TRANSPORT	148,665	155,438	164,079	174,903	181,230	3,617
<b>VIII.</b>	<b>COMMUNICATIONS</b>	<b>178,040</b>	<b>179,121</b>	<b>179,728</b>	<b>180,541</b>	<b>181,716</b>	<b>0,650</b>
	SERVICES POSTAUX	131,033	131,593	131,657	131,743	131,881	0,105
	TELEPHONE ET TELEGRAPHE	182,396	183,525	184,182	185,063	186,334	0,686
<b>IX.</b>	<b>LOISIR ET CULTURE</b>	<b>147,095</b>	<b>155,799</b>	<b>160,711</b>	<b>167,535</b>	<b>170,926</b>	<b>2,024</b>
	APPAREILS ET ACCESSOIRES Y COMPRISES REPARATIONS	127,952	127,953	127,953	127,953	128,367	0,324
	SERVICES RECREATIFS ET CULTURELS	156,189	157,451	157,456	157,464	157,854	0,248
	PRESSE, LIBRAIRIE ET PAPETERIE	153,562	170,380	180,188	193,813	200,182	3,286
<b>X.</b>	<b>ENSEIGNEMENT</b>	<b>128,603</b>	<b>131,262</b>	<b>131,503</b>	<b>131,825</b>	<b>132,495</b>	<b>0,508</b>
	SERVICE D'ENSEIGNEMENT	127,971	128,076	128,235	128,446	129,021	0,448
	FOURNITURES SCOLAIRES	129,537	135,969	136,332	136,818	137,629	0,593
<b>XI.</b>	<b>RESTAURANTS ET HOTELS</b>	<b>149,701</b>	<b>152,995</b>	<b>153,546</b>	<b>154,085</b>	<b>154,866</b>	<b>0,507</b>
	RESTAURANTS ET DEBITS DE BOISSONS	152,749	156,445	157,067	157,670	158,492	0,521
	SERVICES D'HEBERGEMENT	129,903	130,588	130,681	130,804	131,321	0,395
<b>XII.</b>	<b>AUTRES BIENS ET SERVICES</b>	<b>166,558</b>	<b>169,504</b>	<b>172,697</b>	<b>172,697</b>	<b>175,249</b>	<b>1,478</b>
	SOINS PERSONNELS	157,326	157,771	160,078	160,078	162,063	1,240
	EFFETS PERSONNELS N.D.A	138,403	144,543	144,818	144,818	147,094	1,571
	AUTRES SERVICES N.D.A	241,242	252,287	262,889	262,889	268,403	2,098
<b>INDICE GENERAL</b>		<b>169,110</b>	<b>171,875</b>	<b>173,810</b>	<b>175,741</b>	<b>178,852</b>	<b>1,771</b>
<b>TAUX MENSUEL FIN PERIODE (1)</b>		<b>1,093</b>	<b>1,635</b>	<b>1,126</b>	<b>1,111</b>	<b>1,771</b>	
<b>TAUX MOYEN MENSUEL (2)</b>		<b>0,989</b>	<b>1,496</b>	<b>1,143</b>	<b>1,148</b>	<b>1,410</b>	
<b>TAUX CUMULE DE L'ANNEE (3)</b>		<b>7,842</b>	<b>9,606</b>	<b>10,840</b>	<b>12,071</b>	<b>14,055</b>	
<b>TAUX EN GLISSEMENT ANNUEL (4)</b>		<b>9,987</b>	<b>11,382</b>	<b>12,186</b>	<b>12,882</b>	<b>14,055</b>	
<b>TAUX ANNUALISE (5)</b>		<b>12,240</b>	<b>13,008</b>	<b>13,253</b>	<b>13,438</b>	<b>14,055</b>	

Source : Direction de la Recherche et des Statistiques, Service des Statistiques Economiques.

(1) Calculé par rapport au mois précédent.

(2) Calculé en termes de variation de l'indice général moyen du mois en cours par rapport au mois précédent.

(3) Calculé par rapport à la dernière semaine du mois de décembre de l'année précédente.

(4) Calculé par rapport à la semaine correspondante de l'année précédente.

(5) Projection à fin décembre 2022 du cumul annuel d'inflation observé au 31 Décembre 2022: cette semaine étant la 52<sup>ème</sup> de l'année.

Tableau I.14. : Indice hebdomadaire des prix de détail à Lubumbashi établi par la Banque Centrale du Congo  
(base 100 - Décembre 2018)

N° Fx.	LIBELLES	août-22	sept.-22	oct.-22	nov.-22	déc.-22	Variation
		Du 01 au 31	Du 01 au 30	Du 01 au 31	Du 01 au 30	Du 01 au 31	en %
<b>I.</b>	<b>PRODUITS ALIMENTAIRES ET BOISSONS NON ALCOLISEES</b>	<b>146,707</b>	<b>149,028</b>	<b>151,356</b>	<b>153,374</b>	<b>156,769</b>	<b>2,213</b>
	PRODUITS ALIMENTAIRES	146,879	149,242	151,523	153,492	156,925	2,236
	PAINS ET CEREALES	135,846	136,051	136,051	136,107	137,190	0,796
	VIANDES	131,540	131,508	131,779	131,874	133,321	1,097
	POISSONS	159,329	160,071	165,500	168,713	173,743	2,981
	LAIT, FROMAGE ET ŒUF	135,217	135,255	138,285	140,366	142,957	1,846
	HUILES ET GRAISSES	128,673	128,860	129,236	129,500	131,233	1,338
	FRUITS	154,204	159,315	162,985	168,123	171,516	2,018
	LÉGUMES AUTRES QUE POMMES DE TERRE ET AUTRES TUBERCULES	145,403	151,374	153,825	157,155	161,832	2,976
	POMME DE TERRE, MANIOC, AUTRES TUBERCULES ET BANANES	288,442	301,970	315,914	323,513	342,441	5,851
	SUCRE	139,822	139,828	140,669	141,424	142,967	1,091
	CONFITURE, MIEL, PATE CHOCOLATEE ET CONFISERIE	160,125	160,132	166,800	173,545	175,291	1,006
	SEL, EPICES, SAUCES ET PRODUITS ALIMENTAIRES N.C.A.	172,202	176,229	181,518	185,948	191,112	2,777
	BOISSONS NON ALCOLISEES	140,951	141,908	145,777	149,435	151,552	1,417
	CAFE, THE, CACAO ET AUTRES VEGETAUX POUR TISANES	141,253	145,146	150,562	156,197	157,773	1,009
	AUTRES BOISSONS NON ALCOLISEES	140,853	140,853	144,217	147,229	149,523	1,558
<b>II.</b>	<b>BOISSONS ALCOLISEES, TABACS ET STUPEFIANTS</b>	<b>134,381</b>	<b>134,552</b>	<b>138,908</b>	<b>141,565</b>	<b>144,314</b>	<b>1,942</b>
	BOISSONS ALCOLISEES	137,837	137,994	143,339	146,577	149,659	2,103
	TABACS	121,012	121,233	121,769	122,175	123,638	1,197
<b>III.</b>	<b>ARTICLES D'HABILLEMENT ET CHAUSSURES</b>	<b>157,003</b>	<b>161,249</b>	<b>161,533</b>	<b>163,499</b>	<b>165,676</b>	<b>1,332</b>
	ARTICLES D'HABILLEMENT	164,936	170,179	170,294	172,625	175,031	1,394
	CHAUSSURES	128,557	129,224	130,118	130,775	132,132	1,037
<b>IV.</b>	<b>LOGEMENT, EAU, GAZ, ELECTRICITE ET AUTRES COMBUSTIBLES</b>	<b>134,208</b>	<b>137,412</b>	<b>139,599</b>	<b>142,320</b>	<b>144,065</b>	<b>1,226</b>
	LOYERS EFFECTIFS	113,957	114,033	114,132	114,182	115,330	1,006
	ENTRETIEN ET REPARATIONS COURANTES DU LOGEMENT	118,174	118,298	118,463	118,566	119,806	1,046
	AUTRES SERVICES RELATIFS AU LOGEMENT	115,001	115,288	115,676	115,900	117,245	1,160
	ELECTRICITE, GAZ ET AUTRES COMBUSTIBLES	181,159	192,977	200,801	210,852	214,009	1,498
<b>V.</b>	<b>MEUBLES, ARTICLES DE MENAGE ET ENTRETIEN COURANT DU FOYER</b>	<b>126,946</b>	<b>128,135</b>	<b>128,713</b>	<b>129,348</b>	<b>131,325</b>	<b>1,528</b>
	MEUBLES, ARTICLES D'AMEUBLEMENT ET DE DECORATION, TAPIS ET AUTRES REVETEMENTS	126,319	127,559	128,121	128,483	130,280	1,399
	ARTICLES DE MENAGE EN TEXTILES	117,456	117,856	118,374	118,634	119,828	1,006
	APPAREILS DE CHAUFFAGE ET DE CUISINE, REFRIGERATEURS, MACHINES A LAVER ET AUTRES	121,931	122,147	122,516	122,812	124,564	1,426
	VERRERIE, VAISSELLE ET USTENSILE DE CUISINE	133,680	136,000	136,651	137,572	140,495	2,125
	OUTILLAGE POUR LA MAISON ET LE JARDIN	124,503	125,421	125,879	126,453	128,196	1,379
	BIENS ET SERVICES POUR L'ENTRETIEN COURANT DE L'HABITATION	126,835	127,908	128,575	129,315	130,986	1,292
<b>VI.</b>	<b>SANTE</b>	<b>147,835</b>	<b>148,094</b>	<b>157,392</b>	<b>165,313</b>	<b>167,426</b>	<b>1,278</b>
	MEDICAMENTS ET AUTRES PRODUITS PHARMACEUTIQUES, APPAREILS ET MATERIELS THERAPEUTIQUES	153,465	153,713	171,523	186,767	188,762	1,068
	SERVICES MEDICAUX ET PARAMEDICAUX EXTRA-HOSPITALIERS	140,148	140,462	140,730	140,867	142,673	1,281
	SERVICES DES HOPITAUX	149,847	149,913	149,913	149,919	154,220	2,869
<b>VII.</b>	<b>TRANSPORTS</b>	<b>120,874</b>	<b>121,510</b>	<b>121,847</b>	<b>122,271</b>	<b>126,683</b>	<b>3,608</b>
	ACHATS DE VEHICULE	110,761	110,781	110,781	110,783	111,897	1,006
	UTILISATION DES VEHICULES PERSONNELS	126,135	127,214	127,765	128,507	135,781	5,660
	SERVICES DE TRANSPORT	116,775	116,957	117,093	117,184	118,364	1,007
<b>VIII.</b>	<b>COMMUNICATIONS</b>	<b>131,798</b>	<b>134,600</b>	<b>134,600</b>	<b>134,756</b>	<b>138,032</b>	<b>2,431</b>
	SERVICES POSTAUX	125,363	125,865	125,865	126,032	127,937	1,512
	TELEPHONE ET TELEGRAPHE	132,150	135,078	135,078	135,234	138,585	2,478
<b>IX.</b>	<b>LOISIR ET CULTURE</b>	<b>136,734</b>	<b>141,430</b>	<b>141,430</b>	<b>142,440</b>	<b>145,670</b>	<b>2,268</b>
	APPAREILS ET ACCESSOIRES Y COMPRIS REPARATIONS	135,884	135,884	135,884	135,884	137,258	1,011
	SERVICES RECREATIFS ET CULTURELS	119,324	119,376	119,376	120,430	121,663	1,024
	PRESSE, LIBRAIRIE ET PAPERIE	145,940	155,773	155,773	157,369	162,711	3,395
<b>X.</b>	<b>ENSEIGNEMENT</b>	<b>118,336</b>	<b>119,540</b>	<b>119,540</b>	<b>119,558</b>	<b>122,341</b>	<b>2,327</b>
	SERVICE D'ENSEIGNEMENT	117,970	118,002	118,002	118,002	119,704	1,442
	FOURNITURES SCOLAIRES	118,838	121,643	121,643	121,688	125,949	3,501
<b>XI.</b>	<b>RESTAURANTS ET HOTELS</b>	<b>122,083</b>	<b>122,539</b>	<b>123,181</b>	<b>124,007</b>	<b>127,335</b>	<b>2,684</b>
	RESTAURANTS ET DEBITS DE BOISSONS	122,534	122,994	123,673	124,573	128,219	2,926
	SERVICES D'HEBERGEMENT	119,066	119,501	119,886	120,221	121,430	1,006
<b>XII.</b>	<b>BIENS ET SERVICES DIVERS</b>	<b>140,878</b>	<b>144,723</b>	<b>145,724</b>	<b>146,251</b>	<b>151,828</b>	<b>3,813</b>
	SOINS PERSONNELS	139,341	142,795	143,395	143,926	149,391	3,797
	EFFETS PERSONNELS N.D.A	124,499	124,508	124,740	124,943	126,246	1,042
	AUTRES SERVICES N.D.A	166,313	176,264	180,080	180,941	191,731	5,963
<b>INDICE GENERAL</b>		<b>140,563</b>	<b>142,828</b>	<b>144,840</b>	<b>146,804</b>	<b>149,921</b>	<b>2,123</b>
<b>TAUX MENSUEL FIN PERIODE (1)</b>		<b>1,458</b>	<b>1,611</b>	<b>1,409</b>	<b>1,356</b>	<b>1,213</b>	
<b>TAUX MOYEN MENSUEL (2)</b>		<b>1,394</b>	<b>1,561</b>	<b>1,516</b>	<b>1,423</b>	<b>1,646</b>	
<b>TAUX CUMULE DE L'ANNEE (3)</b>		<b>9,857</b>	<b>11,628</b>	<b>13,200</b>	<b>14,735</b>	<b>17,171</b>	
<b>TAUX EN GLISSEMENT ANNUEL (4)</b>		<b>12,108</b>	<b>13,385</b>	<b>14,479</b>	<b>15,492</b>	<b>17,171</b>	
<b>TAUX ANNUALISE (5)</b>		<b>15,463</b>	<b>15,796</b>	<b>16,176</b>	<b>16,425</b>	<b>17,171</b>	

Source : Direction de la Recherche et des Statistiques, Service des Statistiques Economiques.

(1) Calcule par rapport au mois précédent.

(2) Calcule en termes de variation de l'indice général moyen du mois en cours par rapport au mois précédent.

(3) Calcule par rapport à la dernière semaine du mois de décembre de l'année précédente.

(4) Calcule par rapport à la semaine correspondante de l'année précédente.

(5) Projection à fin décembre 2022 du cumul annuel d'inflation observé au 31 Décembre 2022; cette semaine étant la 52<sup>ème</sup> de l'année.

Tableau I.15. : Indice hebdomadaire des prix de détail à Goma établi par la Banque Centrale du Congo  
(base 100 = Décembre 2018)

N° Fx.	LIBELLES	août-22	sept.-22	oct.-22	nov.-22	déc.-22	Variation en %
		Du 01 au 31	Du 01 au 30	Du 01 au 31	Du 01 au 30	Du 01 au 31	
<b>I.</b>	<b>PRODUITS ALIMENTAIRES ET BOISSONS NON ALCOOLISEES</b>	<b>143,074</b>	<b>145,524</b>	<b>147,242</b>	<b>150,331</b>	<b>155,843</b>	<b>3,666</b>
	PRODUITS ALIMENTAIRES	143,672	146,182	147,942	151,106	156,717	3,713
	PAINS ET CEREALES	137,041	137,833	138,251	138,298	142,124	2,767
	VIANDES	131,370	131,813	132,452	132,532	137,132	3,471
	POISSONS	121,071	121,409	121,414	122,020	124,291	1,861
	LAIT, FROMAGE ET ŒUF	129,119	131,276	134,668	134,802	136,172	1,017
	HUILES ET GRAISSES	107,935	107,935	107,935	108,058	109,279	1,130
	FRUITS	102,526	101,616	101,863	104,143	107,754	3,468
	LEGUMES AUTRES QUE POMMES DE TERRE ET AUTRES TUBERCULES	176,216	183,913	189,322	200,486	212,384	5,934
	POMME DE TERRE, MANIOC, AUTRES TUBERCULES ET BANANES	112,433	112,514	112,571	112,662	114,039	1,223
	SUCRE	123,579	123,856	124,078	124,333	126,023	1,359
	CONFITURE, MIEL, PATE CHOCOLATEE ET CONFISERIE	130,854	132,061	133,261	134,110	136,373	1,687
	SEL, EPICES, SAUCES ET PRODUITS ALIMENTAIRES N.C.A.	229,481	230,608	232,134	232,931	236,013	1,323
	BOISSONS NON ALCOOLISEES	118,423	118,423	118,423	118,423	119,847	1,203
	CAFE, THE, CACAO ET AUTRES VEGETAUX POUR TISANES	126,477	126,477	126,477	126,477	127,998	1,203
	AUTRES BOISSONS NON ALCOOLISEES	115,559	115,559	115,559	115,559	116,949	1,203
<b>II.</b>	<b>BOISSONS ALCOOLISEES, TABACS ET STUPEFIANTS</b>	<b>117,753</b>	<b>117,759</b>	<b>117,768</b>	<b>117,768</b>	<b>119,184</b>	<b>1,203</b>
	BOISSONS ALCOOLISEES	119,622	119,622	119,622	119,622	121,060	1,203
	TABACS	111,204	111,232	111,271	111,271	112,609	1,203
<b>III.</b>	<b>ARTICLES D'HABILLEMENT ET CHAUSSURES</b>	<b>123,594</b>	<b>124,471</b>	<b>124,696</b>	<b>126,180</b>	<b>128,939</b>	<b>2,186</b>
	ARTICLES D'HABILLEMENT	124,059	125,168	125,452	127,330	130,433	2,436
	CHAUSSURES	121,867	121,884	121,893	121,912	123,394	1,215
<b>IV.</b>	<b>LOGEMENT, EAU, GAZ, ELECTRICITE ET AUTRES COMBUSTIBLES</b>	<b>122,191</b>	<b>124,224</b>	<b>125,862</b>	<b>127,354</b>	<b>129,984</b>	<b>2,066</b>
	LOYERS EFFECTIFS	112,104	112,129	112,129	112,166	113,542	1,227
	ENTRETIEN ET REPARATIONS COURANTES DU LOGEMENT	110,970	111,030	111,042	111,138	112,391	1,127
	AUTRES SERVICES RELATIFS AU LOGEMENT	110,749	112,329	112,329	112,527	114,033	1,338
	ELECTRICITE, GAZ ET AUTRES COMBUSTIBLES	173,531	184,082	193,239	201,161	209,990	4,389
<b>V.</b>	<b>MEUBLES, ARTICLES DE MENAGE ET ENTRETIEN COURANT DU FOYER</b>	<b>116,877</b>	<b>117,051</b>	<b>117,142</b>	<b>117,290</b>	<b>118,585</b>	<b>1,105</b>
	MEUBLES, ARTICLES D'AMEUBLEMENT ET DE DECORATION, TAPIS ET AUTRES REVETEMENTS	116,708	117,318	117,323	118,139	120,186	1,733
	ARTICLES DE MENAGE EN TEXTILES	110,919	110,919	110,919	110,919	112,253	1,203
	APPAREILS DE CHAUFFAGE ET DE CUISINE, REFRIGERATEURS, MACHINES A LAVER ET AUTRES	111,063	111,087	111,087	111,126	112,493	1,229
	VERRERIE, VAISSELLE ET USTENSILE DE CUISINE	116,724	117,088	117,634	117,676	118,849	0,996
	OUTILLAGE POUR LA MAISON ET LE JARDIN	114,280	114,280	114,280	114,280	114,921	0,561
	BIENS ET SERVICES POUR L'ENTRETIEN COURANT DE L'HABITATION	122,073	122,108	122,116	122,119	123,203	0,888
<b>VI.</b>	<b>SANTE</b>	<b>126,771</b>	<b>127,162</b>	<b>127,793</b>	<b>127,896</b>	<b>130,334</b>	<b>1,906</b>
	MEDICAMENTS ET AUTRES PRODUITS PHARMACEUTIQUES, APPAREILS ET MATERIELS THERAPEUTIQUES	126,416	126,836	127,574	127,616	129,084	1,150
	SERVICES MEDICAUX ET PARAMEDICAUX EXTRA-HOSPITALIERS	128,345	128,693	129,110	129,387	130,936	1,197
	SERVICES DES HOPITAUX	124,547	124,689	124,705	124,923	146,889	17,583
<b>VII.</b>	<b>TRANSPORTS</b>	<b>128,799</b>	<b>132,932</b>	<b>137,358</b>	<b>139,797</b>	<b>145,320</b>	<b>3,951</b>
	ACHATS DE VEHICULE	116,730	117,254	117,705	117,713	119,135	1,208
	UTILISATION DES VEHICULE PERSONNELS	136,551	141,535	149,072	149,072	154,506	3,645
	SERVICES DE TRANSPORT	125,509	131,022	133,467	141,693	150,489	6,208
<b>VIII.</b>	<b>COMMUNICATIONS</b>	<b>145,477</b>	<b>151,945</b>	<b>158,099</b>	<b>163,004</b>	<b>168,250</b>	<b>3,218</b>
	SERVICES POSTAUX	116,133	116,223	116,238	116,381	117,889	1,296
	TELEPHONE ET TELEGRAPHE	158,464	167,755	176,626	183,638	190,539	3,758
<b>IX.</b>	<b>LOISIR ET CULTURE</b>	<b>130,393</b>	<b>140,353</b>	<b>140,381</b>	<b>146,055</b>	<b>152,111</b>	<b>4,146</b>
	APPAREILS ET ACCESSOIRES Y COMPRISES REPARATIONS	114,569	114,569	114,569	114,570	115,478	0,793
	SERVICES RECREATIFS ET CULTURELS	141,374	146,042	146,300	153,797	161,748	5,170
	PRESSE, LIBRAIRIE ET PAPETERIE	155,175	184,916	184,916	200,203	214,893	7,338
<b>X.</b>	<b>ENSEIGNEMENT</b>	<b>112,605</b>	<b>112,910</b>	<b>112,910</b>	<b>113,397</b>	<b>115,006</b>	<b>1,419</b>
	SERVICE D'ENSEIGNEMENT	109,900	109,948	109,948	110,044	111,440	1,269
	FOURNITURES SCOLAIRES	116,022	116,653	116,653	117,633	119,511	1,597
<b>XI.</b>	<b>RESTAURANTS ET HOTELS</b>	<b>113,867</b>	<b>113,969</b>	<b>114,047</b>	<b>114,047</b>	<b>115,132</b>	<b>0,951</b>
	RESTAURANTS ET DEBITS DE BOISSONS	114,317	114,445	114,543	114,543	115,561	0,888
	SERVICES D'HEBERGEMENT	112,116	112,116	112,116	112,116	113,464	1,203
<b>XII.</b>	<b>BIENS ET SERVICES DIVERS</b>	<b>162,655</b>	<b>167,142</b>	<b>170,479</b>	<b>170,517</b>	<b>172,381</b>	<b>1,094</b>
	SOINS PERSONNELS	134,570	134,612	134,634	134,649	136,115	1,088
	EFFETS PERSONNELS N.D.A	122,521	122,654	122,654	122,846	124,185	1,091
	AUTRES SERVICES N.D.A	574,501	640,320	689,577	689,577	697,211	1,107
	<b>INDICE GENERAL</b>	<b>134,172</b>	<b>136,363</b>	<b>137,933</b>	<b>140,083</b>	<b>144,239</b>	<b>2,967</b>
	<b>TAUX MENSUEL FIN PERIODE (1)</b>	<b>1,163</b>	<b>1,634</b>	<b>1,151</b>	<b>1,559</b>	<b>2,967</b>	
	<b>TAUX MOYEN MENSUEL (2)</b>	<b>1,200</b>	<b>1,417</b>	<b>1,332</b>	<b>1,389</b>	<b>2,353</b>	
	<b>TAUX CUMULE DE L'ANNEE (3)</b>	<b>7,301</b>	<b>9,054</b>	<b>10,310</b>	<b>12,029</b>	<b>15,353</b>	
	<b>TAUX EN GLISSEMENT ANNUEL (4)</b>	<b>8,898</b>	<b>10,375</b>	<b>11,415</b>	<b>12,634</b>	<b>15,353</b>	
	<b>TAUX ANNUALISE (5)</b>	<b>11,380</b>	<b>12,251</b>	<b>12,599</b>	<b>13,391</b>	<b>15,353</b>	

Source : Direction de la Recherche et des Statistiques, Service des Statistiques Economiques.

(1) Calculé par rapport au mois précédent.

(2) Calculé en termes de variation de l'indice général moyen du mois en cours par rapport au mois précédent.

(3) Calculé par rapport à la dernière semaine du mois de décembre de l'année précédente.

(4) Calculé par rapport à la semaine correspondante de l'année précédente.

(5) Projection à fin décembre 2022 du cumul annuel d'inflation observé au 31 Décembre 2022; cette semaine étant la 52<sup>ème</sup> de l'année.

Tableau I.16. : Indice hebdomadaire des prix de détail à Bukavu établi par la Banque Centrale du Congo  
(base 100 = Décembre 2018)

N° Fx.	LIBELLES	août-22	sept.-22	oct.-22	nov.-22	déc.-22	Variation
		Du 01 au 31	Du 01 au 30	Du 01 au 31	Du 01 au 30	Du 01 au 31	en %
<b>I.</b>	<b>PRODUITS ALIMENTAIRES ET BOISSONS NON ALCOOLISEES</b>	<b>146,707</b>	<b>148,704</b>	<b>150,427</b>	<b>152,792</b>	<b>156,502</b>	<b>2,428</b>
	PRODUITS ALIMENTAIRES	146,383	148,253	149,734	151,940	155,540	2,369
	PAINS ET CEREALES	143,109	143,109	143,109	143,208	143,370	0,113
	VIANDES	130,180	130,903	130,914	131,818	131,827	0,006
	LAIT, FROMAGE ET ŒUF	168,467	169,581	170,032	170,229	175,540	3,120
	HUILES ET GRAISSES	132,124	132,134	132,134	132,160	132,164	0,003
	FRUITS	131,296	134,730	141,457	145,124	148,196	2,117
	LEGUMES AUTRES QUE POMMES DE TERRE ET AUTRES TUBERCULES	121,278	122,855	125,678	127,302	134,806	5,895
	POMME DE TERRE, MANIOC, AUTRES TUBERCULES ET BANANES	150,996	155,897	159,290	165,363	173,947	5,191
	SUCRE	131,518	133,917	137,233	139,713	142,396	1,920
	CONFITURE, MIEL, PATE CHOCOLATEE ET CONFISERIE	122,790	123,416	124,223	125,094	125,708	0,490
	SEL, EPICES, SAUCES ET PRODUITS ALIMENTAIRES N.C.A.	176,959	185,393	194,311	209,916	217,710	3,713
	BOISSONS NON ALCOOLISEES	136,909	137,772	137,772	139,960	139,960	0,000
	CAFE, THE, CACAO ET AUTRES VEGETAUX POUR TISANES	154,722	159,888	167,591	173,882	180,314	3,699
	AUTRES BOISSONS NON ALCOOLISEES	146,514	148,987	152,030	155,829	158,258	1,559
<b>II.</b>	<b>BOISSONS ALCOOLISEES, TABACS ET STUPEFIANTS</b>	<b>116,951</b>	<b>117,236</b>	<b>117,602</b>	<b>118,020</b>	<b>118,313</b>	<b>0,248</b>
	BOISSONS ALCOOLISEES	117,440	117,778	118,227	118,715	119,070	0,299
	TABACS	114,990	115,058	115,094	115,234	115,277	0,037
<b>III.</b>	<b>ARTICLES D'HABILLEMENT ET CHAUSSURES</b>	<b>125,796</b>	<b>127,101</b>	<b>128,849</b>	<b>130,832</b>	<b>132,288</b>	<b>1,113</b>
	ARTICLES D'HABILLEMENT	125,319	126,468	127,983	129,741	131,000	0,971
	CHAUSSURES	127,554	129,434	132,042	134,855	137,036	1,617
<b>IV.</b>	<b>LOGEMENT, EAU, GAZ, ELECTRICITE ET AUTRES COMBUSTIBLES</b>	<b>135,128</b>	<b>138,991</b>	<b>142,675</b>	<b>146,366</b>	<b>150,409</b>	<b>2,763</b>
	LOYERS EFFECTIFS	109,853	109,899	109,934	110,017	110,044	0,025
	ENTRETIEN ET REPARATIONS COURANTES DU LOGEMENT	115,625	115,710	115,790	115,931	116,770	0,724
	AUTRES SERVICES RELATIFS AU LOGEMENT	118,227	119,477	120,924	122,844	123,958	0,907
	ELECTRICITE, GAZ ET AUTRES COMBUSTIBLES	196,511	211,754	226,214	240,394	254,530	5,881
<b>V.</b>	<b>MEUBLES, ARTICLES DE MENAGE ET ENTRETIEN COURANT DU FOYER</b>	<b>119,294</b>	<b>119,409</b>	<b>119,425</b>	<b>119,537</b>	<b>119,550</b>	<b>0,010</b>
	MEUBLES, ARTICLES D'AMEUBLEMENT ET DE DECORATION, TAPIS ET AUTRES REVETEMENTS	114,197	114,250	114,250	114,344	114,344	0,000
	ARTICLES DE MENAGE EN TEXTILES	121,894	121,936	121,936	121,984	121,984	0,000
	APPAREILS DE CHAUFFAGE ET DE CUISINE, REFRIGERATEURS, MACHINES A LAVER ET AUTRES	116,792	116,992	117,084	117,311	117,380	0,059
	VERRERIE, VAISSELLE ET USTENSILE DE CUISINE	118,573	118,633	118,636	118,729	118,732	0,002
	OUTILLAGE POUR LA MAISON ET LE JARDIN	122,079	122,126	122,126	122,159	122,159	0,000
	BIENS ET SERVICES POUR L'ENTRETIEN COURANT DE L'HABITATION	121,052	121,205	121,205	121,310	121,310	0,000
<b>VI.</b>	<b>SANTE</b>	<b>157,110</b>	<b>160,712</b>	<b>160,927</b>	<b>161,579</b>	<b>161,753</b>	<b>0,107</b>
	MEDICAMENTS ET AUTRES PRODUITS PHARMACEUTIQUES, APPAREILS ET MATERIELS THERAPEUTIQUES	171,279	171,370	171,498	171,616	171,720	0,061
	SERVICES MEDICAUX ET PARAMEDICAUX EXTRA-HOSPITALIERS	119,414	119,586	119,780	120,044	120,198	0,129
	SERVICES DES HOPITAUX	247,018	288,916	289,782	295,632	296,329	0,236
<b>VII.</b>	<b>TRANSPORTS</b>	<b>120,474</b>	<b>120,809</b>	<b>120,853</b>	<b>121,008</b>	<b>122,791</b>	<b>1,474</b>
	ACHATS DE VEHICULE	110,177	110,202	110,204	110,266	110,267	0,001
	UTILISATION DES VEHICULE PERSONNELS	130,377	131,000	131,075	131,326	134,863	2,693
	SERVICES DE TRANSPORT	110,521	110,567	110,583	110,639	110,653	0,012
<b>VIII.</b>	<b>COMMUNICATIONS</b>	<b>118,789</b>	<b>119,437</b>	<b>120,310</b>	<b>120,828</b>	<b>121,493</b>	<b>0,551</b>
	SERVICES POSTAUX	122,608	122,847	123,166	123,364	123,604	0,195
	TELEPHONE ET TELEGRAPHE	118,434	119,121	120,045	120,593	121,297	0,584
<b>IX.</b>	<b>LOISIR ET CULTURE</b>	<b>125,203</b>	<b>125,282</b>	<b>125,297</b>	<b>125,476</b>	<b>125,518</b>	<b>0,033</b>
	APPAREILS ET ACCESSOIRES Y COMPRISES REPARATIONS	113,832	113,864	113,906	113,933	113,978	0,040
	SERVICES RECREATIFS ET CULTURELS	128,093	128,292	128,293	128,792	128,815	0,017
	PRESSE, LIBRAIRIE ET PAPETERIE	132,526	132,588	132,588	132,741	132,788	0,036
<b>X.</b>	<b>ENSEIGNEMENT</b>	<b>112,061</b>	<b>112,187</b>	<b>112,323</b>	<b>112,459</b>	<b>112,565</b>	<b>0,094</b>
	SERVICE D'ENSEIGNEMENT	111,246	111,265	111,265	111,297	111,297	0,000
	FOURNITURES SCOLAIRES	113,264	113,548	113,886	114,176	114,439	0,230
<b>XI.</b>	<b>RESTAURANTS ET HOTELS</b>	<b>134,049</b>	<b>134,275</b>	<b>134,394</b>	<b>134,599</b>	<b>134,693</b>	<b>0,070</b>
	RESTAURANTS ET DEBITS DE BOISSONS	120,161	120,408	120,547	120,775	120,885	0,091
	SERVICES D'HEBERGEMENT	218,533	218,628	218,628	218,692	218,692	0,000
<b>XII.</b>	<b>BIENS ET SERVICES DIVERS</b>	<b>143,280</b>	<b>144,338</b>	<b>144,741</b>	<b>145,536</b>	<b>145,876</b>	<b>0,233</b>
	SOINS PERSONNELS	144,882	146,098	146,638	147,264	147,710	0,303
	EFFETS PERSONNELS N.D.A	122,128	122,173	122,173	122,265	122,303	0,031
	AUTRES SERVICES N.D.A	184,801	186,947	186,947	191,594	191,598	0,002
	<b>INDICE GENERAL</b>	<b>138,029</b>	<b>139,839</b>	<b>141,350</b>	<b>143,250</b>	<b>145,960</b>	<b>1,892</b>
	TAUX MENSUEL FIN PERIODE (1)	0,913	1,311	1,080	1,344	1,892	
	TAUX MOYEN MENSUEL (2)	0,893	1,123	1,192	1,300	1,509	
	TAUX CUMULE DE L'ANNEE (3)	7,117	8,522	9,694	11,168	13,272	
	TAUX EN GLISSEMENT ANNUEL (4)	8,638	9,781	10,691	11,769	13,272	
	TAUX ANNUALISE (5)	11,088	11,521	11,839	12,428	13,272	

Source : Direction de la recherche et des statistiques, Service des statistiques économiques.

(1) Calculé par rapport au mois précédent.

(2) Calculé en termes de variation de l'indice général moyen du mois en cours par rapport au mois précédent.

(3) Calculé par rapport à la dernière semaine du mois de décembre de l'année précédente.

(4) Calculé par rapport à la semaine correspondante de l'année précédente.

(5) Projection à fin décembre 2022 du cumul annuel d'initiation observé au 31 Décembre 2022; cette semaine étant la 52<sup>ème</sup> de l'année.

Tableau I.17 : Indice hebdomadaire des prix de détail dans la ville de Bandundu établi par la Banque Centrale du Congo  
(base 100 = Décembre 2018)

N° Fx.	LIBELLES	juil.-22	août-22	sept.-22	oct.-22	nov.-22	déc.-22	Variation en %
		Du 01 au 31	Du 01 au 31	Du 01 au 30	Du 01 au 31	Du 01 au 30	Du 01 au 31	
<b>I.</b>	<b>PRODUITS ALIMENTAIRES ET BOISSONS NON ALCOOLISEES</b>	<b>125,157</b>	<b>126,020</b>	<b>127,020</b>	<b>127,541</b>	<b>128,142</b>	<b>129,147</b>	<b>0,784</b>
	PRODUITS ALIMENTAIRES	125,099	125,961	126,994	127,532	128,153	129,172	0,795
	PAINS ET CEREALES	120,481	120,481	120,481	120,481	120,481	120,945	0,385
	VIANDES	116,687	116,703	116,724	116,736	116,752	117,269	0,443
	POISSONS	113,599	113,599	113,642	113,642	113,741	114,128	0,340
	LAIT, FROMAGE ET ŒUF	117,386	117,396	117,406	117,414	117,422	117,932	0,434
	HUILES ET GRAISSES	121,362	121,650	121,692	121,692	121,692	122,221	0,434
	FRUITS	111,774	111,774	111,774	111,774	111,774	112,090	0,283
	LEGUMES AUTRES QUE POMMES DE TERRE ET AUTRES TUBERCULES	114,066	114,097	114,135	114,153	114,166	114,790	0,546
	POMME DE TERRE, MANIOC, AUTRES TUBERCULES ET BANANES	193,338	193,338	193,338	193,338	193,338	194,019	0,352
	SUCRE	115,212	115,212	115,212	115,212	115,212	115,732	0,451
	CONFITURE, MIEL, PATE CHOCOLATEE ET CONFISERIE	640,947	718,502	813,079	862,762	918,807	967,572	5,307
	SEL, EPICES, SAUCES ET PRODUITS ALIMENTAIRES N.C.A.	115,167	115,273	115,407	115,514	115,621	115,920	0,259
	BOISSONS NON ALCOOLISEES	126,693	127,602	127,705	127,788	127,871	128,496	0,489
	CAFE, THE, CACAO ET AUTRES VEGETAUX POUR TISANES	128,167	131,179	131,532	131,815	132,100	132,929	0,628
	AUTRES BOISSONS NON ALCOOLISEES	126,084	126,124	126,124	126,124	126,124	126,666	0,429
<b>II.</b>	<b>BOISSONS ALCOOLISEES, TABACS ET STUPEFIANTS</b>	<b>110,004</b>	<b>110,074</b>	<b>110,192</b>	<b>110,287</b>	<b>110,384</b>	<b>110,903</b>	<b>0,471</b>
	BOISSONS ALCOOLISEES	110,115	110,202	110,350	110,469	110,590	111,139	0,496
	TABACS	109,563	109,563	109,563	109,563	109,563	109,967	0,369
<b>III.</b>	<b>ARTICLES D'HABILLEMENT ET CHAUSSURES</b>	<b>117,463</b>	<b>117,497</b>	<b>117,730</b>	<b>117,761</b>	<b>117,792</b>	<b>118,177</b>	<b>0,326</b>
	ARTICLES D'HABILLEMENT	118,394	118,438	118,741	118,781	118,821	119,212	0,329
	CHAUSSURES	114,434	114,436	114,439	114,442	114,444	114,806	0,316
<b>IV.</b>	<b>LOGEMENT, EAU, GAZ, ELECTRICITE ET AUTRES COMBUSTIBLES</b>	<b>117,881</b>	<b>119,537</b>	<b>120,550</b>	<b>121,372</b>	<b>122,076</b>	<b>123,078</b>	<b>0,821</b>
	LOYERS EFFECTIFS	106,613	106,614	106,614	106,614	106,614	107,071	0,429
	ENTRETIEN ET REPARATIONS COURANTES DU LOGEMENT	110,076	110,076	110,076	110,076	110,076	110,434	0,325
	AUTRES SERVICES RELATIFS AU LOGEMENT	115,436	115,624	115,862	116,054	116,249	116,896	0,556
	ELECTRICITE, GAZ ET AUTRES COMBUSTIBLES	144,104	151,454	155,903	159,511	162,592	165,699	1,911
<b>V.</b>	<b>MEUBLES, ARTICLES DE MENAGE ET ENTRETIEN COURANT DU FOYER</b>	<b>121,128</b>	<b>121,207</b>	<b>121,307</b>	<b>121,389</b>	<b>121,474</b>	<b>121,935</b>	<b>0,380</b>
	MEUBLES, ARTICLES D'AMEUBLEMENT ET DE DECORATION, TAPIS ET AUTRES REVETEMENTS	118,025	118,025	118,025	118,025	118,025	118,531	0,429
	ARTICLES DE MENAGE EN TEXTILES	182,558	182,558	182,558	182,558	182,558	183,098	0,295
	APPAREILS DE CHAUFFAGE ET DE CUISINE, REFRIGERATEURS, MACHINES A LAVER ET AUTRES	116,972	117,438	118,035	118,524	119,024	119,918	0,752
	VERRERIE, VAISSELLE ET USTENSILE DE CUISINE	118,514	118,514	118,514	118,514	118,514	118,930	0,351
	OUTILLAGE POUR LA MAISON ET LE JARDIN	119,016	119,016	119,016	119,016	119,016	119,527	0,429
	BIENS ET SERVICES POUR L'ENTRETIEN COURANT DE L'HABITATION	112,397	112,397	112,397	112,397	112,397	112,647	0,223
<b>VI.</b>	<b>SANTE</b>	<b>127,063</b>	<b>127,102</b>	<b>127,151</b>	<b>127,190</b>	<b>127,230</b>	<b>128,918</b>	<b>1,327</b>
	MEDICAMENTS ET AUTRES PRODUITS PHARMACEUTIQUES, APPAREILS ET MATERIELS THERAPEUTIQUES	116,942	116,978	117,024	117,062	117,100	119,621	2,153
	SERVICES MEDICAUX ET PARAMEDICAUX EXTRA-HOSPITALIERS	146,965	147,015	147,078	147,128	147,179	147,734	0,377
	SERVICES DES HOPITAUX	111,788	111,788	111,788	111,788	111,788	112,268	0,429
<b>VII.</b>	<b>TRANSPORTS</b>	<b>115,476</b>	<b>115,839</b>	<b>116,045</b>	<b>116,180</b>	<b>116,237</b>	<b>117,480</b>	<b>1,069</b>
	ACHATS DE VEHICULE	109,391	109,461	109,549	109,574	109,584	110,062	0,436
	UTILISATION DES VEHICULE PERSONNELS	122,670	123,322	123,679	123,922	124,024	125,930	1,537
	SERVICES DE TRANSPORT	105,840	105,840	105,840	105,840	105,840	106,294	0,429
<b>VIII.</b>	<b>COMMUNICATIONS</b>	<b>115,226</b>	<b>115,226</b>	<b>115,226</b>	<b>115,226</b>	<b>115,226</b>	<b>115,555</b>	<b>0,286</b>
	SERVICES POSTAUX	144,903	144,903	144,903	144,903	144,903	145,525	0,429
	TELEPHONE ET TELEGRAPHE	112,476	112,476	112,476	112,476	112,476	112,778	0,269
<b>IX.</b>	<b>LOISIR ET CULTURE</b>	<b>110,580</b>	<b>110,594</b>	<b>112,767</b>	<b>112,813</b>	<b>112,859</b>	<b>113,444</b>	<b>0,519</b>
	APPAREILS ET ACCESSOIRES Y COMPRIS REPARATIONS	108,609	108,604	108,601	108,594	108,587	109,236	0,597
	SERVICES RECREATIFS ET CULTURELS	112,592	112,628	112,675	112,713	112,751	113,264	0,455
	PRESSE, LIBRAIRIE ET PAPETERIE	111,061	111,080	115,400	115,482	115,564	116,138	0,496
<b>X.</b>	<b>ENSEIGNEMENT</b>	<b>110,042</b>	<b>110,069</b>	<b>111,922</b>	<b>112,006</b>	<b>112,091</b>	<b>112,538</b>	<b>0,399</b>
	SERVICE D'ENSEIGNEMENT	110,688	110,712	111,884	111,982	112,079	112,634	0,495
	FOURNITURES SCOLAIRES	109,086	109,118	111,977	112,042	112,108	112,398	0,258
<b>XI.</b>	<b>RESTAURANTS ET HOTELS</b>	<b>112,662</b>	<b>112,824</b>	<b>113,027</b>	<b>113,190</b>	<b>113,354</b>	<b>113,758</b>	<b>0,357</b>
	RESTAURANTS ET DEBITS DE BOISSONS	112,337	112,520	112,751	112,936	113,121	113,580	0,406
	SERVICES D'HEBERGEMENT	114,268	114,322	114,391	114,447	114,503	114,640	0,119
<b>XII.</b>	<b>BIENS ET SERVICES DIVERS</b>	<b>130,084</b>	<b>132,054</b>	<b>134,647</b>	<b>136,450</b>	<b>138,126</b>	<b>140,356</b>	<b>1,614</b>
	SOINS PERSONNELS	120,064	121,306	122,911	124,239	125,610	127,146	1,223
	EFFETS PERSONNELS N.D.A	124,386	126,880	130,166	132,931	135,824	138,482	1,957
	AUTRES SERVICES N.D.A	181,988	186,711	193,059	195,986	197,736	202,666	2,493
	<b>INDICE GENERAL</b>	<b>121,375</b>	<b>122,127</b>	<b>123,013</b>	<b>123,468</b>	<b>123,937</b>	<b>124,898</b>	<b>0,776</b>
	<b>TAUX MENSUEL FIN PERIODE (1)</b>	<b>0,567</b>	<b>0,620</b>	<b>0,725</b>	<b>0,369</b>	<b>0,380</b>	<b>0,776</b>	
	<b>TAUX MOYEN MENSUEL (2)</b>	<b>0,674</b>	<b>0,598</b>	<b>0,710</b>	<b>0,489</b>	<b>0,367</b>	<b>0,545</b>	
	<b>TAUX CUMULE DE L'ANNEE (3)</b>	<b>3,262</b>	<b>3,902</b>	<b>4,656</b>	<b>5,043</b>	<b>5,442</b>	<b>6,260</b>	
	<b>TAUX EN GLISSEMENT ANNUEL (4)</b>	<b>4,596</b>	<b>5,104</b>	<b>5,584</b>	<b>5,744</b>	<b>5,894</b>	<b>6,260</b>	
	<b>TAUX ANNUALISE (5)</b>	<b>5,722</b>	<b>6,030</b>	<b>6,256</b>	<b>6,130</b>	<b>6,038</b>	<b>6,260</b>	

Source : Direction de la Recherche et des Statistiques, Service des Statistiques Economiques.

(1) Calculé par rapport au mois précédent.

(2) Calculé en termes de variation de l'indice général moyen du mois en cours par rapport au mois précédent.

(3) Calculé par rapport à la dernière semaine du mois de décembre de l'année précédente.

(4) Calculé par rapport à la semaine correspondante de l'année précédente.

(5) Projection à fin décembre 2022 du cumul annuel d'inflation observé au 31 Décembre 2022; cette semaine étant la 52<sup>ème</sup> de l'année.



Tableau I.18. : Indice hebdomadaire des prix de détail à Kisangani établi par la Banque Centrale du Congo  
(base 100 = Décembre 2018)

N° Fx.	LIBELLES	août-22	sept.-22	oct.-22	nov.-22	déc.-22	Variation
		Du 01 au 31	Du 01 au 30	Du 01 au 31	Du 01 au 30	Du 01 au 31	en %
<b>I.</b>	<b>PRODUITS ALIMENTAIRES ET BOISSONS NON ALCOOLISEES</b>	<b>127,299</b>	<b>129,066</b>	<b>129,723</b>	<b>130,518</b>	<b>131,911</b>	<b>1,067</b>
	PRODUITS ALIMENTAIRES	127,447	129,243	129,911	130,719	132,136	1,084
	PAINS ET CEREALES	113,863	114,012	114,013	114,014	115,574	1,368
	VIANDES	118,676	120,339	120,537	120,669	122,418	1,449
	POISSONS	119,127	123,038	123,805	124,213	126,101	1,520
	LAIT, FROMAGE ET ŒUF	123,121	124,992	125,429	126,303	129,284	2,360
	HUILES ET GRAISSES	123,382	123,626	123,974	124,680	126,470	1,436
	FRUITS	127,696	126,789	129,471	136,427	137,973	1,133
	LEGUMES AUTRES QUE POMMES DE TERRE ET AUTRES TUBERCULES	145,774	148,585	149,761	151,038	152,043	0,665
	POMME DE TERRE, MANIOC, AUTRES TUBERCULES ET BANANES	122,104	122,475	122,747	123,063	123,415	0,286
	SUCRE	114,531	114,731	114,742	114,765	115,083	0,277
	CONFITURE, MIEL, PÂTE CHOCOLATEE ET CONFISERIE	118,669	118,968	119,187	119,388	119,642	0,213
	SEL, EPICES, SAUCES ET PRODUITS ALIMENTAIRES N.C.A.	118,901	119,053	119,145	119,206	121,561	1,975
	BOISSONS NON ALCOOLISEES	119,311	119,472	119,587	119,688	119,814	0,105
	CAFE, THE, CACAO ET AUTRES VEGETAUX POUR TISANES	115,064	115,340	115,506	115,617	115,724	0,092
	AUTRES BOISSONS NON ALCOOLISEES	120,289	120,424	120,527	120,625	120,755	0,108
<b>II.</b>	<b>BOISSONS ALCOOLISEES, TABACS ET STUPEFIANTS</b>	<b>115,747</b>	<b>115,797</b>	<b>115,829</b>	<b>115,853</b>	<b>116,055</b>	<b>0,174</b>
	BOISSONS ALCOOLISEES	115,846	115,879	115,899	115,912	116,126	0,185
	TABACS	115,265	115,401	115,492	115,567	115,709	0,122
<b>III.</b>	<b>ARTICLES D'HABILLEMENT ET CHAUSSURES</b>	<b>129,484</b>	<b>132,834</b>	<b>135,837</b>	<b>139,307</b>	<b>142,467</b>	<b>2,269</b>
	ARTICLES D'HABILLEMENT	130,095	134,159	137,805	142,020	145,837	2,688
	CHAUSSURES	126,665	126,726	126,768	126,804	126,938	0,106
<b>IV.</b>	<b>LOGEMENT, EAU, GAZ, ELECTRICITE ET AUTRES COMBUSTIBLES</b>	<b>125,538</b>	<b>126,904</b>	<b>128,164</b>	<b>129,647</b>	<b>130,077</b>	<b>0,331</b>
	LOYERS EFFECTIFS	114,758	114,990	115,130	115,223	115,400	0,153
	ENTRETIEN ET REPARATIONS COURANTES DU LOGEMENT	117,176	118,629	119,566	120,249	120,844	0,495
	AUTRES SERVICES RELATIFS AU LOGEMENT	108,309	108,456	108,564	108,663	108,824	0,148
	ELECTRICITE, GAZ ET AUTRES COMBUSTIBLES	150,981	152,992	155,623	159,515	159,819	0,191
<b>V.</b>	<b>MEUBLES, ARTICLES DE MENAGE ET ENTRETIEN COURANT DU FOYER</b>	<b>123,820</b>	<b>123,887</b>	<b>123,935</b>	<b>123,980</b>	<b>124,110</b>	<b>0,105</b>
	MEUBLES, ARTICLES D'AMEUBLEMENT ET DE DECORATION, TAPIS ET AUTRES REVETEMENTS	111,166	111,546	111,804	112,015	112,177	0,145
	ARTICLES DE MENAGE EN TEXTILES	110,686	110,766	110,823	110,872	111,002	0,117
	APPAREILS DE CHAUFFAGE ET DE CUISINE, REFRIGERATEURS, MACHINES A LAVER ET AUTRES	117,466	117,466	117,466	117,466	117,575	0,092
	VERRERIE, VAISSELLE ET USTENSILE DE CUISINE	112,647	112,696	112,733	112,768	112,895	0,113
	OUTILLAGE POUR LA MAISON ET LE JARDIN	188,952	188,952	188,973	189,013	189,248	0,124
	BIENS ET SERVICES POUR L'ENTRETIEN COURANT DE L'HABITATION	123,725	123,747	123,764	123,780	123,876	0,078
<b>VI.</b>	<b>SANTE</b>	<b>132,828</b>	<b>133,759</b>	<b>134,449</b>	<b>135,071</b>	<b>135,551</b>	<b>0,356</b>
	MEDICAMENTS ET AUTRES PRODUITS PHARMACEUTIQUES, APPAREILS ET MATERIELS THERAPEUTIQUES	139,275	139,689	139,946	140,122	140,265	0,102
	SERVICES MEDICAUX ET PARAMEDICAUX EXTRA-HOSPITALIERS	127,509	129,343	130,771	132,127	133,163	0,784
	SERVICES DES HOPITAUX	118,371	118,371	118,371	118,371	118,399	0,024
<b>VII.</b>	<b>TRANSPORTS</b>	<b>114,177</b>	<b>115,660</b>	<b>116,660</b>	<b>117,471</b>	<b>118,198</b>	<b>0,618</b>
	ACHATS DE VEHICULE	112,164	112,675	113,059	113,418	113,763	0,305
	UTILISATION DES VEHICULES PERSONNELS	119,847	123,806	126,430	128,491	130,223	1,348
	SERVICES DE TRANSPORT	110,758	110,867	110,940	111,009	111,158	0,134
<b>VIII.</b>	<b>COMMUNICATIONS</b>	<b>113,965</b>	<b>113,981</b>	<b>113,991</b>	<b>113,997</b>	<b>114,226</b>	<b>0,200</b>
	SERVICES POSTAUX	111,543	111,543	111,543	111,543	111,646	0,092
	TELEPHONE ET TELEGRAPHE	114,396	114,415	114,427	114,434	114,685	0,219
<b>IX.</b>	<b>LOISIR ET CULTURE</b>	<b>118,027</b>	<b>120,962</b>	<b>120,965</b>	<b>120,968</b>	<b>121,063</b>	<b>0,078</b>
	APPAREILS ET ACCESSOIRES Y COMPRIS REPARATIONS	108,373	108,374	108,374	108,374	108,474	0,092
	SERVICES RECREATIFS ET CULTURELS	114,720	114,770	114,804	114,831	114,947	0,101
	PRESSE, LIBRAIRIE ET PAPETERIE	123,004	127,759	127,759	127,759	127,848	0,070
<b>X.</b>	<b>ENSEIGNEMENT</b>	<b>110,343</b>	<b>110,560</b>	<b>110,560</b>	<b>110,560</b>	<b>110,645</b>	<b>0,077</b>
	SERVICE D'ENSEIGNEMENT	110,507	110,586	110,586	110,586	110,688	0,092
	FOURNITURES SCOLAIRES	110,004	110,508	110,508	110,508	110,557	0,045
<b>XI.</b>	<b>RESTAURANTS ET HOTELS</b>	<b>114,898</b>	<b>115,246</b>	<b>115,646</b>	<b>115,978</b>	<b>116,191</b>	<b>0,184</b>
	RESTAURANTS ET DEBITS DE BOISSONS	114,997	115,357	115,770	116,110	116,323	0,183
	SERVICES D'HEBERGEMENT	112,019	112,019	112,061	112,145	112,375	0,205
<b>XII.</b>	<b>BIENS ET SERVICES DIVERS</b>	<b>127,252</b>	<b>130,833</b>	<b>134,247</b>	<b>136,444</b>	<b>139,087</b>	<b>1,937</b>
	SOINS PERSONNELS	119,926	120,499	121,038	121,473	121,718	0,202
	EFFETS PERSONNELS N.D.A	110,515	110,772	111,090	111,384	111,662	0,250
	AUTRES SERVICES N.D.A	198,833	229,096	257,946	275,725	299,413	8,591
<b>INDICE GENERAL</b>		<b>124,649</b>	<b>126,276</b>	<b>127,193</b>	<b>128,181</b>	<b>129,339</b>	<b>0,903</b>
TAUX MENSUEL FIN PERIODE (1)		0,827	1,306	0,726	0,777	0,903	
TAUX MOYEN MENSUEL (2)		0,812	1,134	0,963	0,772	0,779	
TAUX CUMULE DE L'ANNEE (3)		4,540	5,905	6,673	7,502	8,473	
TAUX EN GLISSEMENT ANNUEL (4)		5,709	6,782	7,343	7,962	8,473	
TAUX ANNUALISE (5)		7,026	7,949	8,125	8,332	8,473	

Source : Direction de la Recherche et des Statistiques, Service des Statistiques Economiques.

(1) Calculé par rapport au mois précédent.

(2) Calculé en termes de variation de l'indice général moyen du mois en cours par rapport au mois précédent.

(3) Calculé par rapport à la dernière semaine du mois de décembre de l'année précédente.

(4) Calculé par rapport à la semaine correspondante de l'année précédente.

(5) Projection à fin décembre 2022 du cumul annuel d'inflation observé au 31 Décembre 2022; cette semaine étant la 52<sup>ème</sup> de l'année.

Tableau I.19. : Indice hebdomadaire des prix de détail à Kananga établi par la Banque Centrale du Congo  
(base 100 = Décembre 2018)

N° Fx.	LIBELLES	août-22	sept.-22	oct.-22	nov.-22	déc.-22	Variation
		Du 01 au 31	Du 01 au 30	Du 01 au 31	Du 01 au 30	Du 01 au 31	en %
<b>I.</b>	<b>PRODUITS ALIMENTAIRES ET BOISSONS NON ALCOOLISEES</b>	<b>131,007</b>	<b>132,235</b>	<b>133,317</b>	<b>134,372</b>	<b>135,860</b>	<b>1,107</b>
	PRODUITS ALIMENTAIRES	131,193	132,417	133,510	134,578	136,076	1,113
	PAINS ET CEREALES	111,115	111,115	111,470	111,739	112,690	0,851
	VIANDES	112,551	112,729	113,087	113,626	114,436	0,713
	POISSONS	120,236	120,420	121,015	121,828	122,868	0,854
	LAIT, FROMAGE ET ŒUF	117,141	117,191	117,862	118,759	119,768	0,850
	HUILES ET GRAISSES	113,331	113,438	114,089	114,685	115,716	0,899
	FRUITS	112,306	112,327	112,707	113,028	113,691	0,587
	LEGUMES AUTRES QUE POMMES DE TERRE ET AUTRES TUBERCULES	133,892	135,837	137,250	138,779	140,460	1,211
	POMME DE TERRE, MANIOC, AUTRES TUBERCULES ET BANANES	236,003	241,627	245,820	249,187	253,663	1,796
	SUCRE	118,212	119,185	119,875	120,395	121,482	0,903
	CONFITURE, MIEL, PATE CHOCOLATEE ET CONFISERIE	174,184	181,627	183,307	184,578	186,889	1,252
	SEL, EPICES, SAUCES ET PRODUITS ALIMENTAIRES N.C.A.	161,766	166,174	168,748	170,915	173,740	1,653
	BOISSONS NON ALCOOLISEES	120,986	122,395	122,844	123,224	124,146	0,748
	CAFE, THE, CACAO ET AUTRES VEGETAUX POUR TISANES	155,989	161,668	163,442	164,851	166,992	1,298
	AUTRES BOISSONS NON ALCOOLISEES	110,909	111,089	111,156	111,241	111,812	0,513
<b>II.</b>	<b>BOISSONS ALCOOLISEES, TABACS ET STUPEFIANTS</b>	<b>127,664</b>	<b>127,795</b>	<b>129,151</b>	<b>130,220</b>	<b>131,907</b>	<b>1,296</b>
	BOISSONS ALCOOLISEES	129,876	130,024	131,524	132,709	134,524	1,368
	TABACS	111,725	111,737	112,052	112,290	113,053	0,680
<b>III.</b>	<b>ARTICLES D'HABILLEMENT ET CHAUSSURES</b>	<b>122,568</b>	<b>123,655</b>	<b>124,750</b>	<b>125,685</b>	<b>127,119</b>	<b>1,141</b>
	ARTICLES D'HABILLEMENT	121,314	122,539	123,523	124,356	125,697	1,078
	CHAUSSURES	129,255	129,608	131,287	132,770	134,698	1,452
<b>IV.</b>	<b>LOGEMENT, EAU, GAZ, ELECTRICITE ET AUTRES COMBUSTIBLES</b>	<b>129,904</b>	<b>131,509</b>	<b>132,508</b>	<b>133,622</b>	<b>135,022</b>	<b>1,047</b>
	LOYERS EFFECTIFS	112,500	112,796	113,210	113,522	114,366	0,744
	ENTRETIEN ET REPARATIONS COURANTES DU LOGEMENT	123,884	123,952	125,337	126,429	128,098	1,320
	AUTRES SERVICES RELATIFS AU LOGEMENT	124,108	129,217	129,217	129,217	129,821	0,467
	ELECTRICITE, GAZ ET AUTRES COMBUSTIBLES	151,137	154,755	155,586	157,539	158,914	0,873
<b>V.</b>	<b>MEUBLES, ARTICLES DE MENAGE ET ENTRETIEN COURANT DU FOYER</b>	<b>125,676</b>	<b>126,023</b>	<b>126,524</b>	<b>126,973</b>	<b>127,932</b>	<b>0,755</b>
	MEUBLES, ARTICLES D'AMEUBLEMENT ET DE DECORATION, TAPIS ET AUTRES REVETEMENTS	116,385	116,718	117,224	117,643	118,576	0,794
	ARTICLES DE MENAGE EN TEXTILES	122,609	123,074	123,642	124,248	125,260	0,815
	APPAREILS DE CHAUFFAGE ET DE CUISINE, REFRIGERATEURS, MACHINES A LAVER ET AUTRES	114,070	114,106	114,539	114,913	115,778	0,753
	VERRERIE, VAISSELLE ET USTENSILE DE CUISINE	119,550	119,994	120,454	120,881	121,794	0,756
	OUTILLAGE POUR LA MAISON ET LE JARDIN	122,868	123,299	124,348	125,227	126,617	1,110
	BIENS ET SERVICES POUR L'ENTRETIEN COURANT DE L'HABITATION	142,901	143,201	143,592	143,945	144,860	0,636
<b>VI.</b>	<b>SANTE</b>	<b>139,949</b>	<b>141,761</b>	<b>142,543</b>	<b>143,267</b>	<b>144,370</b>	<b>0,770</b>
	MEDICAMENTS ET AUTRES PRODUITS PHARMACEUTIQUES, APPAREILS ET MATERIELS THERAPEUTIQUES	148,928	150,410	151,336	152,191	153,447	0,825
	SERVICES MEDICAUX ET PARAMEDICAUX EXTRA-HOSPITALIERS	129,517	131,317	131,894	132,445	133,389	0,713
	SERVICES DES HOPITAUX	128,221	132,420	133,198	133,859	134,674	0,609
<b>VII.</b>	<b>TRANSPORTS</b>	<b>121,812</b>	<b>123,650</b>	<b>124,252</b>	<b>124,908</b>	<b>126,519</b>	<b>1,290</b>
	ACHATS DE VEHICULE	110,753	110,913	110,913	110,949	111,467	0,467
	UTILISATION DES VEHICULES PERSONNELS	134,898	138,863	140,431	141,839	145,342	2,469
	SERVICES DE TRANSPORT	116,824	117,767	117,843	118,203	118,725	0,442
<b>VIII.</b>	<b>COMMUNICATIONS</b>	<b>129,171</b>	<b>129,181</b>	<b>129,238</b>	<b>129,340</b>	<b>129,739</b>	<b>0,309</b>
	SERVICES POSTAUX	119,342	119,432	119,955	120,507	121,467	0,797
	TELEPHONE ET TELEGRAPHE	130,390	130,390	130,390	130,436	130,765	0,253
<b>IX.</b>	<b>LOISIR ET CULTURE</b>	<b>118,039</b>	<b>118,108</b>	<b>118,447</b>	<b>118,931</b>	<b>119,622</b>	<b>0,581</b>
	APPAREILS ET ACCESSOIRES Y COMPRISES REPARATIONS	111,543	111,543	111,694	111,812	112,449	0,569
	SERVICES RECREATIFS ET CULTURELS	117,075	117,131	117,522	118,002	118,435	0,367
	PRESSE, LIBRAIRIE ET PAPETERIE	120,909	121,010	121,417	122,054	122,814	0,623
<b>X.</b>	<b>ENSEIGNEMENT</b>	<b>111,769</b>	<b>111,984</b>	<b>112,439</b>	<b>112,866</b>	<b>113,701</b>	<b>0,740</b>
	SERVICE D'ENSEIGNEMENT	111,068	111,257	111,779	112,264	113,185	0,820
	FOURNITURES SCOLAIRES	113,550	113,834	114,119	114,394	115,011	0,539
<b>XI.</b>	<b>RESTAURANTS ET HOTELS</b>	<b>109,799</b>	<b>109,817</b>	<b>109,940</b>	<b>110,035</b>	<b>110,409</b>	<b>0,339</b>
	RESTAURANTS ET DEBITS DE BOISSONS	109,340	109,360	109,373	109,383	109,639	0,234
	SERVICES D'HEBERGEMENT	113,475	113,475	114,490	115,257	116,570	1,140
<b>XII.</b>	<b>BIENS ET SERVICES DIVERS</b>	<b>127,636</b>	<b>128,682</b>	<b>129,831</b>	<b>130,853</b>	<b>132,239</b>	<b>1,059</b>
	SOINS PERSONNELS	124,117	125,298	126,734	127,909	129,506	1,249
	EFFETS PERSONNELS N.D.A	113,299	113,598	114,083	114,492	115,268	0,677
	AUTRES SERVICES N.D.A	144,409	145,381	145,960	146,794	147,817	0,697
	<b>INDICE GENERAL</b>	<b>128,718</b>	<b>129,935</b>	<b>130,904</b>	<b>131,850</b>	<b>133,249</b>	<b>1,061</b>
	<b>TAUX MENSUEL FIN PERIODE (1)</b>	<b>0,708</b>	<b>0,945</b>	<b>0,746</b>	<b>0,723</b>	<b>1,061</b>	
	<b>TAUX MOYEN MENSUEL (2)</b>	<b>0,790</b>	<b>0,774</b>	<b>0,850</b>	<b>0,736</b>	<b>0,883</b>	
	<b>TAUX CUMULE DE L'ANNEE (3)</b>	<b>5,037</b>	<b>6,030</b>	<b>6,821</b>	<b>7,593</b>	<b>8,735</b>	
	<b>TAUX EN GLISSEMENT ANNUEL (4)</b>	<b>6,676</b>	<b>7,396</b>	<b>8,007</b>	<b>8,262</b>	<b>8,735</b>	
	<b>TAUX ANNUALISE (5)</b>	<b>7,806</b>	<b>8,120</b>	<b>8,307</b>	<b>8,434</b>	<b>8,735</b>	

Source : Direction de la Recherche et des Statistiques, Service des Statistiques Economiques.

(1) Calculé par rapport au mois précédent.

(2) Calculé en termes de variation de l'indice général moyen du mois en cours par rapport au mois précédent.

(3) Calculé par rapport à la dernière semaine du mois de décembre de l'année précédente.

(4) Calculé par rapport à la semaine correspondante de l'année précédente.

(5) Projection à fin décembre 2022 du cumul annuel d'inflation observé au 31 Décembre 2022; cette semaine étant la 52<sup>ème</sup> de l'année.

Tableau I.20. : Indice hebdomadaire des prix de détail à Mbuji-Mayi calculé par la Banque Centrale du Congo  
(base 100 = Décembre 2018)

N° Fx.	LIBELLES	août-22	sept.-22	oct.-22	nov.-22	déc.-22	Variation
		Du 01 au 31	Du 01 au 30	Du 01 au 31	Du 01 au 30	Du 01 au 31	en %
<b>I.</b>	<b>PRODUITS ALIMENTAIRES ET BOISSONS NON ALCOOLISEES</b>	<b>136,771</b>	<b>139,877</b>	<b>142,331</b>	<b>144,458</b>	<b>147,130</b>	<b>1,850</b>
	PRODUITS ALIMENTAIRES	137,155	140,286	142,749	144,883	147,566	1,852
	PAINS ET CEREALES	113,600	114,335	114,635	115,143	116,765	1,409
	VIANDES	121,014	122,273	123,302	124,477	126,232	1,409
	POISSONS	122,231	123,957	125,206	126,567	130,012	2,722
	LAIT, FROMAGE ET ŒUF	130,730	138,880	146,599	156,347	166,699	6,621
	HUILES ET GRAISSES	119,712	121,448	122,891	124,299	126,328	1,632
	FRUITS	127,766	129,059	130,198	131,323	135,209	2,959
	LEGUMES AUTRES QUE POMMES DE TERRE ET AUTRES TUBERCULES	169,615	175,902	180,662	183,874	186,000	1,156
	POMME DE TERRE, MANIOC, AUTRES TUBERCULES ET BANANES	146,587	151,570	157,027	163,066	168,526	3,348
	SUCRE	123,394	128,145	133,974	140,575	147,406	4,860
	CONFITURE, MIEL, PATE CHOCOLATEE ET CONFISERIE	133,964	137,618	139,302	141,100	143,296	1,557
	SEL, EPICES, SAUCES ET PRODUITS ALIMENTAIRES N.C.A.	144,782	146,016	147,022	147,900	152,579	3,163
	BOISSONS NON ALCOOLISEES	116,978	118,845	120,818	122,565	124,666	1,714
	CAFE, THE, CACAO ET AUTRES VEGETAUX POUR TISANES	128,464	131,273	134,323	137,024	139,565	1,854
	AUTRES BOISSONS NON ALCOLLISEES	114,030	115,655	117,352	118,854	120,842	1,673
<b>II.</b>	<b>BOISSONS ALCOOLISEES, TABACS ET STUPEFIANTS</b>	<b>125,079</b>	<b>129,319</b>	<b>133,140</b>	<b>137,057</b>	<b>141,181</b>	<b>3,009</b>
	BOISSONS ALCOOLISEES	126,560	131,290	135,540	139,901	144,387	3,206
	TABACS	114,392	115,096	115,820	116,529	118,043	1,299
<b>III.</b>	<b>ARTICLES D'HABILLEMENT ET CHAUSSURES</b>	<b>128,349</b>	<b>131,341</b>	<b>134,179</b>	<b>137,113</b>	<b>140,218</b>	<b>2,265</b>
	ARTICLES D'HABILLEMENT	127,124	129,920	132,672	135,541	138,587	2,247
	CHAUSSURES	134,878	138,916	142,209	145,494	148,914	2,351
<b>IV.</b>	<b>LOGEMENT, EAU, GAZ, ELECTRICITE ET AUTRES COMBUSTIBLES</b>	<b>138,218</b>	<b>142,154</b>	<b>145,269</b>	<b>148,600</b>	<b>153,230</b>	<b>2,977</b>
	LOYERS EFFECTIFS	111,487	111,740	111,740	112,184	113,811	1,450
	ENTRETIEN ET REPARATIONS COURANTES DU LOGEMENT	132,391	136,152	139,377	142,638	146,838	2,945
	AUTRES SERVICES RELATIFS AU LOGEMENT	121,687	122,995	122,995	124,280	127,303	2,433
	ELECTRICITE, GAZ ET AUTRES COMBUSTIBLES	165,240	171,815	177,081	183,096	189,440	3,465
<b>V.</b>	<b>MEUBLES, ARTICLES DE MENAGE ET ENTRETIEN COURANT DU FOYER</b>	<b>132,527</b>	<b>134,234</b>	<b>135,922</b>	<b>137,437</b>	<b>139,193</b>	<b>1,277</b>
	MEUBLES, ARTICLES D'AMEUBLEMENT ET DE DECORATION, TAPIS ET AUTRES REVETEMENTS	121,695	123,238	124,720	126,034	127,965	1,532
	ARTICLES DE MENAGE EN TEXTILES	125,793	128,162	130,752	133,044	135,184	1,609
	APPAREILS DE CHAUFFAGE ET DE CUISINE, REFRIGERATEURS, MACHINES A LAVER ET AUTRES	122,307	123,570	125,071	126,362	128,063	1,347
	VERRERIE, VAISSELLE ET USTENSILE DE CUISINE	138,790	140,957	143,306	145,411	147,563	1,480
	OUTILLAGE POUR LA MAISON ET LE JARDIN	126,133	127,621	128,786	129,864	131,712	1,424
	BIENS ET SERVICES POUR L'ENTRETIEN COURANT DE L'HABITATION	135,382	136,705	137,766	138,739	139,902	0,839
<b>VI.</b>	<b>SANTE</b>	<b>136,848</b>	<b>138,969</b>	<b>140,995</b>	<b>142,802</b>	<b>145,741</b>	<b>2,058</b>
	MEDICAMENTS ET AUTRES PRODUITS PHARMACEUTIQUES, APPAREILS ET MATERIELS THERAPEUTIQUES	141,553	143,599	145,825	147,752	151,425	2,487
	SERVICES MEDICAUX ET PARAMEDICAUX EXTRA-HOSPITALIERS	130,056	132,038	133,394	134,583	136,175	1,182
	SERVICES DES HOPITAUX	136,678	140,024	143,935	147,942	152,279	2,932
<b>VII.</b>	<b>TRANSPORTS</b>	<b>134,861</b>	<b>139,845</b>	<b>142,875</b>	<b>145,726</b>	<b>149,223</b>	<b>2,400</b>
	ACHATS DE VEHICULE	120,712	122,186	123,026	123,449	124,497	0,849
	UTILISATION DES VEHICULES PERSONNELS	162,810	174,693	181,585	188,371	195,681	3,880
	SERVICES DE TRANSPORT	117,149	117,773	118,510	119,153	120,578	1,196
<b>VIII.</b>	<b>COMMUNICATIONS</b>	<b>151,872</b>	<b>153,447</b>	<b>154,451</b>	<b>154,977</b>	<b>155,664</b>	<b>0,443</b>
	SERVICES POSTAUX	116,473	117,277	117,988	118,541	119,844	1,099
	TELEPHONE ET TELEGRAPHE	156,115	157,782	158,821	159,344	159,957	0,385
<b>IX.</b>	<b>LOISIR ET CULTURE</b>	<b>139,985</b>	<b>140,170</b>	<b>140,800</b>	<b>143,234</b>	<b>148,873</b>	<b>3,937</b>
	APPAREILS ET ACCESSOIRES Y COMPRISES REPARATIONS	134,398	134,829	135,329	135,940	137,121	0,868
	SERVICES RECREATIFS ET CULTURELS	134,634	134,737	134,749	135,404	137,248	1,362
	PRESSE, LIBRAIRIE ET PAPETERIE	143,289	143,388	143,388	147,707	155,893	5,542
<b>X.</b>	<b>ENSEIGNEMENT</b>	<b>125,621</b>	<b>130,641</b>	<b>130,972</b>	<b>131,273</b>	<b>132,467</b>	<b>0,910</b>
	SERVICE D'ENSEIGNEMENT	124,675	129,952	129,952	129,967	131,092	0,866
	FOURNITURES SCOLAIRES	128,025	132,393	133,564	134,592	135,962	1,018
<b>XI.</b>	<b>RESTAURANTS ET HOTELS</b>	<b>117,002</b>	<b>117,991</b>	<b>118,894</b>	<b>119,706</b>	<b>120,832</b>	<b>0,940</b>
	RESTAURANTS ET DEBITS DE BOISSONS	117,002	117,991	118,894	119,706	120,832	0,940
	SERVICES D'HEBERGEMENT	126,125	133,845	135,596	137,169	139,383	1,614
<b>XII.</b>	<b>BIENS ET SERVICES DIVERS</b>	<b>140,000</b>	<b>143,970</b>	<b>146,494</b>	<b>147,577</b>	<b>149,164</b>	<b>1,075</b>
	SOINS PERSONNELS	132,870	133,940	134,720	135,380	136,298	0,678
	EFFETS PERSONNELS N.D.A	138,142	140,531	142,993	145,064	146,922	1,280
	AUTRES SERVICES N.D.A	160,203	172,735	180,039	181,860	185,151	1,810
	<b>INDICE GENERAL</b>	<b>135,453</b>	<b>138,728</b>	<b>141,191</b>	<b>143,481</b>	<b>146,382</b>	<b>2,022</b>
	<b>TAUX MENSUEL FIN PERIODE (1)</b>	<b>1,672</b>	<b>2,418</b>	<b>1,775</b>	<b>1,622</b>	<b>2,022</b>	
	<b>TAUX MOYEN MENSUEL (2)</b>	<b>1,676</b>	<b>2,070</b>	<b>2,095</b>	<b>1,703</b>	<b>1,757</b>	
	<b>TAUX CUMULE DE L'ANNEE (3)</b>	<b>10,260</b>	<b>12,927</b>	<b>14,931</b>	<b>16,796</b>	<b>19,157</b>	
	<b>TAUX EN GLISSEMENT ANNUEL(4)</b>	<b>12,212</b>	<b>14,489</b>	<b>16,113</b>	<b>17,528</b>	<b>19,157</b>	
	<b>TAUX ANNUALISE (5)</b>	<b>16,112</b>	<b>17,597</b>	<b>18,328</b>	<b>18,741</b>	<b>19,157</b>	

Source : Direction de la Recherche et des Statistiques, Service des Statistiques Economiques.

(1) Calculé par rapport au mois précédent.

(2) Calculé en termes de variation de l'indice général moyen du mois en cours par rapport au mois précédent.

(3) Calculé par rapport à la dernière semaine du mois de décembre de l'année précédente.

(4) Calculé par rapport à la semaine correspondante de l'année précédente.

(5) Projection à fin décembre 2022 du cumul annuel d'inflation observé au 31 Décembre 2022; cette semaine étant la 52<sup>ème</sup> de l'année.

Tableau I.21. : Indice hebdomadaire des prix de détail à Kindu calculé par la Banque Centrale du Congo  
(base 100 = Décembre 2018)

N° Fx.	LIBELLES	août-22	sept.-22	oct.-22	nov.-22	déc.-22	Variation en %
		Du 01 au 31	Du 01 au 30	Du 01 au 31	Du 01 au 30	Du 01 au 31	
<b>I.</b>	<b>PRODUITS ALIMENTAIRES ET BOISSONS NON ALCOOLISEES</b>	<b>126,858</b>	<b>128,800</b>	<b>129,643</b>	<b>130,244</b>	<b>131,648</b>	<b>1,078</b>
	PRODUITS ALIMENTAIRES	118,211	119,045	119,536	120,153	121,517	1,135
	PAINS ET CEREALES	121,848	121,850	122,297	122,300	123,186	0,725
	VIANDES	120,942	124,538	127,100	132,552	137,718	3,898
	POISSONS	113,365	113,999	114,225	114,542	115,105	0,492
	LAIT, FROMAGE ET ŒUF	120,137	120,271	120,421	120,472	121,131	0,547
	HUILES ET GRAISSES	117,335	117,600	117,767	117,813	118,374	0,476
	FRUITS	114,964	115,063	115,142	115,150	120,994	5,075
	LEGUMES AUTRES QUE POMMES DE TERRE ET AUTRES TUBERCULES	115,531	116,878	116,999	117,015	117,582	0,484
	POMME DE TERRE, MANIOC, AUTRES TUBERCULES ET BANANES	122,727	123,159	123,338	123,442	124,145	0,570
	SUCRE	122,299	122,866	123,109	123,399	124,402	0,812
	CONFITURE, MIEL, PATE CHOCOLATEE ET CONFISERIE	122,129	123,357	123,779	124,157	124,857	0,564
	SEL, EPICES, SAUCES ET PRODUITS ALIMENTAIRES N.C.A.	115,552	116,035	116,179	116,298	117,928	1,401
	BOISSONS NON ALCOOLISEES	291,920	315,013	322,580	322,863	325,039	0,674
	CAFE, THE, CACAO ET AUTRES VEGETAUX POUR TISANES	123,024	125,343	125,992	126,400	127,146	0,591
	AUTRES BOISSONS NON ALCOLLISEES	343,484	372,920	382,599	382,843	385,456	0,682
<b>II.</b>	<b>BOISSONS ALCOOLISEES, TABACS ET STUPEFIANTS</b>	<b>111,275</b>	<b>111,535</b>	<b>111,640</b>	<b>111,706</b>	<b>112,410</b>	<b>0,630</b>
	BOISSONS ALCOOLISEES	109,499	109,621	109,657	109,698	110,424	0,662
	TABACS	119,026	119,892	120,298	120,472	121,079	0,503
<b>III.</b>	<b>ARTICLES D'HABILLEMENT ET CHAUSSURES</b>	<b>117,150</b>	<b>117,427</b>	<b>117,565</b>	<b>117,713</b>	<b>118,434</b>	<b>0,613</b>
	ARTICLES D'HABILLEMENT	117,021	117,326	117,484	117,653	118,356	0,598
	CHAUSSURES	117,514	117,711	117,793	117,883	118,655	0,655
<b>IV.</b>	<b>LOGEMENT, EAU, GAZ, ELECTRICITE ET AUTRES COMBUSTIBLES</b>	<b>131,401</b>	<b>133,502</b>	<b>135,084</b>	<b>136,654</b>	<b>138,653</b>	<b>1,463</b>
	LOYERS EFFECTIFS	110,168	110,309	110,329	110,329	111,028	0,634
	ENTRETIEN ET REPARATIONS COURANTES DU LOGEMENT	114,134	114,277	114,343	114,365	114,949	0,510
	AUTRES SERVICES RELATIFS AU LOGEMENT	124,498	126,671	128,003	128,903	130,403	1,164
	ELECTRICITE, GAZ ET AUTRES COMBUSTIBLES	169,792	176,168	181,085	186,095	191,229	2,759
<b>V.</b>	<b>MEUBLES, ARTICLES DE MENAGE ET ENTRETIEN COURANT DU FOYER</b>	<b>115,084</b>	<b>115,235</b>	<b>115,295</b>	<b>115,349</b>	<b>115,856</b>	<b>0,440</b>
	MEUBLES, ARTICLES D'AMEUBLEMENT ET DE DECORATION, TAPIS ET AUTRES REVETEMENTS	112,916	113,028	113,063	113,095	113,686	0,522
	ARTICLES DE MENAGE EN TEXTILES	114,238	114,415	114,491	114,542	114,949	0,355
	APPAREILS DE CHAUFFAGE ET DE CUISINE, REFRIGERATEURS, MACHINES A LAVER ET AUTRES	113,633	113,754	113,810	113,845	114,421	0,506
	VERRERIE, VAISSELLE ET USTENSILE DE CUISINE	119,750	120,199	120,440	120,653	121,468	0,676
	OUTILLAGE POUR LA MAISON ET LE JARDIN	119,139	119,461	119,624	119,772	120,644	0,727
	BIENS ET SERVICES POUR L'ENTRETIEN COURANT DE L'HABITATION	115,855	115,954	115,974	116,005	116,336	0,285
<b>VI.</b>	<b>SANTE</b>	<b>121,279</b>	<b>121,986</b>	<b>122,465</b>	<b>123,145</b>	<b>125,742</b>	<b>2,109</b>
	MEDICAMENTS ET AUTRES PRODUITS PHARMACEUTIQUES, APPAREILS ET MATERIELS THERAPEUTIQUE	120,488	120,821	120,986	121,137	123,824	2,218
	SERVICES MEDICAUX ET PARAMEDICAUX EXTRA-HOSPITALIERS	123,342	125,130	126,519	128,718	131,238	1,957
	SERVICES DES HOPITAUX	123,171	123,686	124,035	124,561	125,380	0,657
<b>VII.</b>	<b>TRANSPORTS</b>	<b>116,974</b>	<b>118,529</b>	<b>119,331</b>	<b>120,772</b>	<b>123,696</b>	<b>2,421</b>
	ACHATS DE VEHICULE	109,211	109,294	109,306	109,330	110,041	0,650
	UTILISATION DES VEHICULES PERSONNELS	126,222	129,772	131,651	135,043	141,131	4,508
	SERVICES DE TRANSPORT	111,101	111,203	111,217	111,217	111,724	0,456
<b>VIII.</b>	<b>COMMUNICATIONS</b>	<b>119,625</b>	<b>119,781</b>	<b>119,828</b>	<b>119,857</b>	<b>120,639</b>	<b>0,652</b>
	SERVICES POSTAUX	114,735	114,971	115,056	115,056	115,786	0,634
	TELEPHONE ET TELEGRAPHE	122,172	122,287	122,314	122,358	123,167	0,661
<b>IX.</b>	<b>LOISIR ET CULTURE</b>	<b>116,816</b>	<b>118,649</b>	<b>118,654</b>	<b>118,659</b>	<b>119,227</b>	<b>0,479</b>
	APPAREILS ET ACCESSOIRES Y COMPRISES REPARATIONS	111,725	111,725	111,732	111,732	112,347	0,551
	SERVICES RECREATIFS ET CULTURELS	115,203	115,292	115,305	115,331	115,508	0,153
	PRESSE, LIBRAIRIE ET PAPETERIE	119,959	123,345	123,345	123,345	124,032	0,557
<b>X.</b>	<b>ENSEIGNEMENT</b>	<b>111,441</b>	<b>111,843</b>	<b>111,843</b>	<b>111,843</b>	<b>112,172</b>	<b>0,294</b>
	SERVICE D'ENSEIGNEMENT	111,040	111,124	111,128	111,134	111,844	0,639
	FOURNITURES SCOLAIRES	111,449	111,857	111,857	111,857	112,179	0,287
<b>XI.</b>	<b>RESTAURANTS ET HOTELS</b>	<b>113,951</b>	<b>115,181</b>	<b>116,130</b>	<b>117,580</b>	<b>119,076</b>	<b>1,272</b>
	RESTAURANTS ET DEBITS DE BOISSONS	114,067	115,343	116,328	117,835	119,361	1,295
	SERVICES D'HEBERGEMENT	111,010	111,094	111,106	111,131	111,853	0,650
<b>XII.</b>	<b>BIENS ET SERVICES DIVERS</b>	<b>120,437</b>	<b>122,038</b>	<b>122,929</b>	<b>124,187</b>	<b>125,613</b>	<b>1,148</b>
	SOINS PERSONNELS	119,464	120,744	121,536	122,740	124,154	1,152
	EFFETS PERSONNELS N.D.A	116,949	118,809	119,636	120,564	121,548	0,816
	AUTRES SERVICES N.D.A	133,700	137,724	139,567	141,744	143,888	1,513
	<b>INDICE GENERAL</b>	<b>122,713</b>	<b>124,244</b>	<b>125,007</b>	<b>125,797</b>	<b>127,405</b>	<b>1,279</b>
	<b>TAUX MENSUEL FIN PERIODE (1)</b>	<b>0,782</b>	<b>1,248</b>	<b>0,614</b>	<b>0,632</b>	<b>1,279</b>	
	<b>TAUX MOYEN MENSUEL (2)</b>	<b>0,751</b>	<b>1,049</b>	<b>0,937</b>	<b>0,573</b>	<b>0,907</b>	
	<b>TAUX CUMULE DE L'ANNEE (3)</b>	<b>4,018</b>	<b>5,316</b>	<b>5,962</b>	<b>6,632</b>	<b>7,995</b>	
	<b>TAUX EN GLISSEMENT ANNUEL(4)</b>	<b>4,874</b>	<b>6,015</b>	<b>6,547</b>	<b>6,961</b>	<b>7,995</b>	
	<b>TAUX ANNUALISE (5)</b>	<b>6,210</b>	<b>7,150</b>	<b>7,255</b>	<b>7,363</b>	<b>7,995</b>	

Source : Direction de la Recherche et des Statistiques, Service des Statistiques Economiques.

(1) Calculé par rapport au mois précédent.

(2) Calculé en termes de variation de l'indice général moyen du mois en cours par rapport au mois précédent.

(3) Calculé par rapport à la dernière semaine du mois de décembre de l'année précédente.

(4) Calculé par rapport à la semaine correspondante de l'année précédente.

(5) Projection à fin décembre 2022 du cumul annuel d'inflation observé au 31 Décembre 2022; cette semaine étant la 52<sup>ème</sup> de l'année.

Tableau I.22. : Indice hebdomadaire des prix de détail à Matadi calculé par la Banque Centrale du Congo  
(base 100 = Décembre 2018)

N° Fx.	LIBELLES	août-22	sept.-22	oct.-22	nov.-22	déc.-22	Variation en %
		Du 01 au 31	Du 01 au 30	Du 01 au 31	Du 01 au 30	Du 01 au 31	
<b>I.</b>	<b>PRODUITS ALIMENTAIRES ET BOISSONS NON ALCOOLISEES</b>	<b>162,724</b>	<b>164,022</b>	<b>164,852</b>	<b>165,689</b>	<b>166,938</b>	<b>0,754</b>
	PRODUITS ALIMENTAIRES	163,981	165,324	166,169	167,036	168,296	0,754
	PAINS ET CEREALES	219,971	220,164	220,174	220,187	220,684	0,225
	VIANDES	120,190	120,658	120,781	120,937	121,297	0,298
	POISSONS	157,166	157,508	157,600	157,724	158,021	0,188
	LAIT, FROMAGE ET ŒUF	130,282	130,627	130,702	130,803	131,175	0,284
	HUILES ET GRAISSES	164,507	164,284	164,284	164,284	164,697	0,251
	FRUITS	122,070	122,164	122,178	122,193	129,986	6,377
	LEGUMES AUTRES QUE POMMES DE TERRE ET AUTRES TUBERCULES	138,198	142,317	145,117	147,959	150,615	1,795
	POMME DE TERRE, MANIOC, AUTRES TUBERCULES ET BANANES	124,685	124,775	124,867	124,991	125,308	0,253
	SUCRE	126,718	127,302	127,434	127,611	127,843	0,182
	CONFITURE, MIEL, PATE CHOCOLATEE ET CONFISERIE	127,843	128,130	128,308	128,437	128,888	0,351
	SEL, EPICES, SAUCES ET PRODUITS ALIMENTAIRES N.C.A.	128,711	128,909	128,989	129,097	131,969	2,225
	BOISSONS NON ALCOOLISEES	129,072	129,144	129,596	129,622	130,577	0,737
	CAFE, THE, CACAO ET AUTRES VEGETAUX POUR TISANES	122,725	122,946	123,061	123,134	125,829	2,189
	AUTRES BOISSONS NON ALCOLLISEES	131,210	131,231	131,797	131,806	132,176	0,281
<b>II.</b>	<b>BOISSONS ALCOOLISEES, TABACS ET STUPEFIANTS</b>	<b>117,357</b>	<b>117,575</b>	<b>117,658</b>	<b>117,739</b>	<b>118,081</b>	<b>0,290</b>
	BOISSONS ALCOOLISEES	117,144	117,202	117,249	117,285	117,606	0,274
	TABACS	117,831	118,404	118,564	118,747	119,135	0,327
<b>III.</b>	<b>ARTICLES D'HABILLEMENT ET CHAUSSURES</b>	<b>142,206</b>	<b>146,631</b>	<b>148,026</b>	<b>149,965</b>	<b>151,839</b>	<b>1,250</b>
	ARTICLES D'HABILLEMENT	147,330	152,809	154,515	156,888	159,123	1,424
	CHAUSSURES	120,903	120,942	121,042	121,175	121,549	0,309
<b>IV.</b>	<b>LOGEMENT, EAU, GAZ, ELECTRICITE ET AUTRES COMBUSTIBLES</b>	<b>126,599</b>	<b>127,363</b>	<b>128,091</b>	<b>128,918</b>	<b>129,861</b>	<b>0,732</b>
	LOYERS EFFECTIFS	117,079	117,204	117,338	117,518	117,977	0,390
	ENTRETIEN ET REPARATIONS COURANTES DU LOGEMENT	124,404	124,501	124,766	124,860	125,187	0,262
	AUTRES SERVICES RELATIFS AU LOGEMENT	118,670	120,152	121,028	122,243	123,529	1,053
	ELECTRICITE, GAZ ET AUTRES COMBUSTIBLES	137,562	139,933	141,944	144,662	147,169	1,734
<b>V.</b>	<b>MEUBLES, ARTICLES DE MENAGE ET ENTRETIEN COURANT DU FOYER</b>	<b>123,628</b>	<b>123,765</b>	<b>124,208</b>	<b>124,321</b>	<b>124,663</b>	<b>0,274</b>
	MEUBLES, ARTICLES D'AMEUBLEMENT ET DE DECORATION, TAPIS ET AUTRES REVETEMENTS	117,330	117,485	117,578	117,702	118,008	0,260
	ARTICLES DE MENAGE EN TEXTILES	123,399	123,534	123,607	123,705	123,939	0,189
	APPAREILS DE CHAUFFAGE ET DE CUISINE, REFRIGERATEURS, MACHINES A LAVER ET AUTRES	117,552	117,626	117,712	117,752	118,107	0,301
	VERRERIE, VAISSELLE ET USTENSILE DE CUISINE	121,635	121,723	121,841	121,960	122,289	0,270
	OUTILLAGE POUR LA MAISON ET LE JARDIN	126,570	126,634	126,764	126,825	127,029	0,161
	BIENS ET SERVICES POUR L'ENTRETIEN COURANT DE L'HABITATION	128,478	128,683	129,694	129,847	130,246	0,307
<b>VI.</b>	<b>SANTE</b>	<b>133,957</b>	<b>134,113</b>	<b>134,325</b>	<b>134,442</b>	<b>134,795</b>	<b>0,263</b>
	MEDICAMENTS ET AUTRES PRODUITS PHARMACEUTIQUES, APPAREILS ET MATERIELS THERAPEUTIQUES	136,020	136,226	136,529	136,666	137,046	0,278
	SERVICES MEDICAUX ET PARAMEDICAUX EXTRA-HOSPITALIERS	121,219	121,271	121,335	121,410	121,698	0,238
	SERVICES DES HOPITAUX	179,371	179,641	179,894	180,075	180,534	0,255
<b>VII.</b>	<b>TRANSPORTS</b>	<b>120,275</b>	<b>120,563</b>	<b>120,823</b>	<b>121,065</b>	<b>121,564</b>	<b>0,412</b>
	ACHATS DE VEHICULE	113,803	113,991	114,107	114,231	114,640	0,357
	UTILISATION DES VEHICULES PERSONNELS	125,499	125,864	126,271	126,627	127,210	0,460
	SERVICES DE TRANSPORT	114,627	114,833	114,917	115,028	115,428	0,348
<b>VIII.</b>	<b>COMMUNICATIONS</b>	<b>122,074</b>	<b>122,147</b>	<b>122,165</b>	<b>122,189</b>	<b>122,401</b>	<b>0,174</b>
	SERVICES POSTAUX	122,803	122,862	122,929	123,020	123,427	0,331
	TELEPHONE ET TELEGRAPHE	122,007	122,081	122,094	122,112	122,306	0,159
<b>IX.</b>	<b>LOISIR ET CULTURE</b>	<b>122,777</b>	<b>124,879</b>	<b>125,056</b>	<b>125,298</b>	<b>125,729</b>	<b>0,344</b>
	APPAREILS ET ACCESSOIRES Y COMPRISES REPARATIONS	115,040	115,088	115,119	115,161	115,438	0,240
	SERVICES RECREATIFS ET CULTURELS	124,072	128,052	128,052	128,052	128,254	0,158
	PRESSE, LIBRAIRIE ET PAPETERIE	126,454	128,848	129,184	129,644	130,261	0,476
<b>X.</b>	<b>ENSEIGNEMENT</b>	<b>116,264</b>	<b>116,534</b>	<b>116,722</b>	<b>116,975</b>	<b>117,380</b>	<b>0,346</b>
	SERVICE D'ENSEIGNEMENT	115,820	115,918	115,948	115,990	116,269	0,241
	FOURNITURES SCOLAIRES	116,920	117,446	117,865	118,432	119,022	0,498
<b>XI.</b>	<b>RESTAURANTS ET HOTELS</b>	<b>120,753</b>	<b>120,852</b>	<b>120,876</b>	<b>120,903</b>	<b>121,127</b>	<b>0,185</b>
	RESTAURANTS ET DEBITS DE BOISSONS	121,342	121,428	121,442	121,460	121,658	0,163
	SERVICES D'HEBERGEMENT	116,928	117,107	117,199	117,288	117,678	0,332
<b>XII.</b>	<b>BIENS ET SERVICES DIVERS</b>	<b>121,678</b>	<b>122,224</b>	<b>122,395</b>	<b>122,559</b>	<b>122,928</b>	<b>0,301</b>
	SOINS PERSONNELS	122,352	122,472	122,593	122,699	123,022	0,264
	EFFETS PERSONNELS N.D.A	117,366	117,636	117,878	118,193	118,704	0,432
	AUTRES SERVICES N.D.A	123,365	126,204	126,534	126,798	127,219	0,332
	<b>INDICE GENERAL</b>	<b>145,813</b>	<b>146,990</b>	<b>147,674</b>	<b>148,399</b>	<b>149,416</b>	<b>0,685</b>
	<b>TAUX MENSUEL FIN PERIODE (1)</b>	<b>0,641</b>	<b>0,807</b>	<b>0,465</b>	<b>0,491</b>	<b>0,685</b>	
	<b>TAUX MOYEN MENSUEL (2)</b>	<b>0,542</b>	<b>0,748</b>	<b>0,606</b>	<b>0,475</b>	<b>0,591</b>	
	<b>TAUX CUMULE DE L'ANNEE (3)</b>	<b>3,614</b>	<b>4,451</b>	<b>4,936</b>	<b>5,452</b>	<b>6,174</b>	
	<b>TAUX EN GLISSEMENT ANNUEL(4)</b>	<b>4,742</b>	<b>5,342</b>	<b>5,658</b>	<b>5,880</b>	<b>6,174</b>	
	<b>TAUX ANNUALISE (5)</b>	<b>5,580</b>	<b>5,978</b>	<b>6,000</b>	<b>6,049</b>	<b>6,174</b>	

Source : Direction de la Recherche et des Statistiques, Service des Statistiques Economiques.

(1) Calculé par rapport au mois précédent.

(2) Calculé en termes de variation de l'indice général moyen du mois en cours par rapport au mois précédent.

(3) Calculé par rapport à la dernière semaine du mois de décembre de l'année précédente.

(4) Calculé par rapport à la semaine correspondante de l'année précédente.

(5) Projection à fin décembre 2022 du cumul annuel d'inflation observé au 31 Décembre 2022; cette semaine étant la 52<sup>ème</sup> de l'année.

Tableau I.23. : Indice hebdomadaire des prix de détail à Mbandaka calculé par la Banque Centrale du Congo  
(base 100 = Décembre 2018)

N° Fx.	LIBELLES	août-22	sept.-22	oct.-22	nov.-22	déc.-22	Variation en %
		Du 01 au 31	Du 01 au 30	Du 01 au 31	Du 01 au 30	Du 01 au 31	
<b>I.</b>	<b>PRODUITS ALIMENTAIRES ET BOISSONS NON ALCOOLISEES</b>	<b>123,568</b>	<b>124,273</b>	<b>124,601</b>	<b>124,877</b>	<b>125,264</b>	<b>0,310</b>
	PRODUITS ALIMENTAIRES	123,637	124,368	124,707	124,994	125,389	0,317
	PAINS ET CEREALES	113,837	113,837	113,837	113,837	114,015	0,156
	VIANDES	117,139	117,161	117,195	117,216	117,388	0,146
	POISSONS	113,638	114,999	115,466	116,101	116,742	0,552
	LAIT, FROMAGE ET ŒUF	118,876	118,887	118,901	118,912	119,081	0,143
	HUILES ET GRAISSES	114,520	114,520	114,520	114,520	114,675	0,136
	FRUITS	114,019	114,019	114,019	114,019	114,187	0,148
	LEGUMES AUTRES QUE POMMES DE TERRE ET AUTRES TUBERCULES	148,090	149,944	150,868	151,525	152,242	0,473
	POMME DE TERRE, MANIOC, AUTRES TUBERCULES ET BANANES	117,030	117,030	117,037	117,037	117,154	0,100
	SUCRE	110,825	110,825	110,825	110,825	110,902	0,070
	CONFITURE, MIEL, PATE CHOCOLATEE ET CONFISERIE	122,843	122,843	123,406	123,406	123,561	0,126
	SEL, EPICES, SAUCES ET PRODUITS ALIMENTAIRES N.C.A.	118,440	118,440	118,551	118,551	118,712	0,136
	BOISSONS NON ALCOOLISEES	121,739	121,739	121,787	121,787	121,951	0,134
	CAFE, THE, CACAO ET AUTRES VEGETAUX POUR TISANES	112,734	112,734	112,743	112,743	112,892	0,132
	AUTRES BOISSONS NON ALCOLLISEES	125,165	125,165	125,228	125,228	125,397	0,135
<b>II.</b>	<b>BOISSONS ALCOOLISEES, TABACS ET STUPEFIANTS</b>	<b>113,248</b>	<b>113,248</b>	<b>113,347</b>	<b>113,347</b>	<b>113,500</b>	<b>0,135</b>
	BOISSONS ALCOOLISEES	113,483	113,483	113,590	113,590	113,744	0,135
	TABACS	110,517	110,517	110,517	110,517	110,666	0,135
<b>III.</b>	<b>ARTICLES D'HABILLEMENT ET CHAUSSURES</b>	<b>124,960</b>	<b>125,493</b>	<b>125,960</b>	<b>126,626</b>	<b>127,355</b>	<b>0,576</b>
	ARTICLES D'HABILLEMENT	128,379	129,052	129,641	130,483	131,366	0,677
	CHAUSSURES	112,433	112,455	112,474	112,497	112,662	0,147
<b>IV.</b>	<b>LOGEMENT, EAU, GAZ, ELECTRICITE ET AUTRES COMBUSTIBLES</b>	<b>119,871</b>	<b>120,699</b>	<b>121,306</b>	<b>121,953</b>	<b>122,617</b>	<b>0,545</b>
	LOYERS EFFECTIFS	110,435	111,071	111,551	112,194	112,831	0,568
	ENTRETIEN ET REPARATIONS COURANTES DU LOGEMENT	111,114	111,208	111,281	111,375	111,597	0,199
	AUTRES SERVICES RELATIFS AU LOGEMENT	107,991	107,991	107,991	107,991	108,137	0,135
	ELECTRICITE, GAZ ET AUTRES COMBUSTIBLES	152,535	155,840	158,245	160,720	162,858	1,330
<b>V.</b>	<b>MEUBLES, ARTICLES DE MENAGE ET ENTRETIEN COURANT DU FOYER</b>	<b>124,667</b>	<b>124,826</b>	<b>125,000</b>	<b>125,092</b>	<b>125,327</b>	<b>0,188</b>
	MEUBLES, ARTICLES D'AMEUBLEMENT ET DE DECORATION, TAPIS ET AUTRES REVETEMENTS	110,715	110,715	110,717	110,717	110,867	0,135
	ARTICLES DE MENAGE EN TEXTILES	111,513	111,513	111,513	111,513	111,664	0,135
	APPAREILS DE CHAUFFAGE ET DE CUISINE, REFRIGERATEURS, MACHINES A LAVER ET AUTRES	110,880	110,880	110,880	110,880	111,026	0,131
	VERRERIE, VAISSELLE ET USTENSILE DE CUISINE	113,133	113,715	113,991	114,379	114,828	0,392
	OUTILLAGE POUR LA MAISON ET LE JARDIN	112,356	112,769	112,823	112,895	113,082	0,165
	BIENS ET SERVICES POUR L'ENTRETIEN COURANT DE L'HABITATION	145,022	145,022	145,306	145,306	145,500	0,134
<b>VI.</b>	<b>SANTE</b>	<b>131,375</b>	<b>131,630</b>	<b>131,730</b>	<b>131,772</b>	<b>131,977</b>	<b>0,156</b>
	MEDICAMENTS ET AUTRES PRODUITS PHARMACEUTIQUES, APPAREILS ET MATERIELS THERAPEUTIQUES	139,169	139,234	139,277	139,304	139,503	0,143
	SERVICES MEDICAUX ET PARAMEDICAUX EXTRA-HOSPITALIERS	121,725	121,784	121,859	121,919	122,129	0,172
	SERVICES DES HOPITAUX	126,768	129,427	130,066	130,127	130,348	0,170
<b>VII.</b>	<b>TRANSPORTS</b>	<b>113,316</b>	<b>113,764</b>	<b>113,968</b>	<b>114,178</b>	<b>114,491</b>	<b>0,274</b>
	ACHATS DE VEHICULE	111,445	111,915	112,323	112,797	113,307	0,452
	UTILISATION DES VEHICULES PERSONNELS	114,795	115,272	115,434	115,577	115,840	0,228
	SERVICES DE TRANSPORT	111,678	112,067	112,242	112,441	112,742	0,268
<b>VIII.</b>	<b>COMMUNICATIONS</b>	<b>127,723</b>	<b>129,859</b>	<b>130,456</b>	<b>130,543</b>	<b>130,715</b>	<b>0,132</b>
	SERVICES POSTAUX	114,510	115,117	115,652	116,266	116,886	0,533
	TELEPHONE ET TELEGRAPHE	128,956	131,235	131,838	131,876	132,006	0,099
<b>IX.</b>	<b>LOISIR ET CULTURE</b>	<b>124,129</b>	<b>125,405</b>	<b>125,487</b>	<b>125,597</b>	<b>125,829</b>	<b>0,184</b>
	APPAREILS ET ACCESSOIRES Y COMPRISES REPARATIONS	110,895	111,089	111,144	111,217	111,416	0,178
	SERVICES RECREATIFS ET CULTURELS	111,707	111,944	112,093	112,289	112,589	0,267
	PRESSE, LIBRAIRIE ET PAPETERIE	136,726	139,040	139,116	139,216	139,443	0,163
<b>X.</b>	<b>ENSEIGNEMENT</b>	<b>110,351</b>	<b>111,270</b>	<b>111,326</b>	<b>111,402</b>	<b>111,609</b>	<b>0,186</b>
	SERVICE D'ENSEIGNEMENT	110,340	111,750	111,812	111,896	112,111	0,192
	FOURNITURES SCOLAIRES	110,366	110,559	110,606	110,670	110,867	0,178
<b>XI.</b>	<b>RESTAURANTS ET HOTELS</b>	<b>109,968</b>	<b>110,180</b>	<b>110,219</b>	<b>110,269</b>	<b>110,456</b>	<b>0,170</b>
	RESTAURANTS ET DEBITS DE BOISSONS	109,504	109,709	109,743	109,787	109,969	0,166
	SERVICES D'HEBERGEMENT	112,982	113,234	113,310	113,399	113,619	0,194
<b>XII.</b>	<b>BIENS ET SERVICES DIVERS</b>	<b>122,405</b>	<b>123,091</b>	<b>123,594</b>	<b>124,116</b>	<b>124,635</b>	<b>0,418</b>
	SOINS PERSONNELS	122,523	123,359	124,049	124,754	125,392	0,511
	EFFETS PERSONNELS N.D.A	115,288	115,408	115,440	115,483	115,671	0,163
	AUTRES SERVICES N.D.A	129,849	130,472	130,629	130,838	131,173	0,256
	<b>INDICE GENERAL</b>	<b>121,579</b>	<b>122,246</b>	<b>122,576</b>	<b>122,889</b>	<b>123,299</b>	<b>0,333</b>
	<b>TAUX MENSUEL FIN PERIODE (1)</b>	<b>0,291</b>	<b>0,549</b>	<b>0,270</b>	<b>0,255</b>	<b>0,333</b>	
	<b>TAUX MOYEN MENSUEL (2)</b>	<b>0,284</b>	<b>0,451</b>	<b>0,389</b>	<b>0,252</b>	<b>0,295</b>	
	<b>TAUX CUMULE DE L'ANNEE (3)</b>	<b>3,451</b>	<b>4,019</b>	<b>4,300</b>	<b>4,566</b>	<b>4,915</b>	
	<b>TAUX EN GLISSEMENT ANNUEL(4)</b>	<b>4,315</b>	<b>4,662</b>	<b>4,747</b>	<b>4,841</b>	<b>4,915</b>	
	<b>TAUX ANNUALISE (5)</b>	<b>5,326</b>	<b>5,395</b>	<b>5,223</b>	<b>5,064</b>	<b>4,915</b>	

Source : Direction de la Recherche et des Statistiques, Service des Statistiques Economiques.

(1) Calculé par rapport au mois précédent.

(2) Calculé en termes de variation de l'indice général moyen du mois en cours par rapport au mois précédent.

(3) Calculé par rapport à la dernière semaine du mois de décembre de l'année précédente.

(4) Calculé par rapport à la semaine correspondante de l'année précédente.

(5) Projection à fin décembre 2022 du cumul annuel d'inflation observé au 31 Décembre 2022; cette semaine étant la 52<sup>ème</sup> de l'année.

Tableau I.24. : Indice hebdomadaire des prix de détail à couverture nationale établi par la Banque Centrale du Congo  
(base 100 = Décembre 2018)

N° Fx.	LIBELLES	août-22	sept.-22	oct.-22	nov.-22	déc.-22	Variation en %
		Du 01 au 31	Du 01 au 30	Du 01 au 31	Du 01 au 30	Du 01 au 31	
<b>I.</b>	<b>PRODUITS ALIMENTAIRES ET BOISSONS NON ALCOOLISEES</b>	<b>145,314</b>	<b>147,256</b>	<b>148,591</b>	<b>150,048</b>	<b>152,518</b>	<b>1,646</b>
	PRODUITS ALIMENTAIRES	144,925	146,783	148,065	149,507	151,973	1,649
	PAINS ET CEREALES	141,279	141,498	141,646	141,732	143,052	0,932
	VIANDES	144,562	146,211	147,289	148,422	150,314	1,274
	POISSONS	139,218	140,157	140,946	141,555	143,707	1,520
	LAIT, FROMAGE ET ŒUF	126,981	127,897	129,401	131,885	134,240	1,786
	HUILES ET GRAISSES	127,003	127,844	128,903	129,762	131,272	1,164
	FRUITS	124,428	124,953	125,916	127,471	130,836	2,640
	LEGUMES AUTRES QUE POMMES DE TERRE ET AUTRES TUBERCULES	151,762	155,561	157,812	160,840	164,591	2,332
	POMME DE TERRE, MANIOC, AUTRES TUBERCULES ET BANANES	173,877	180,110	185,449	189,609	195,114	2,903
	SUCRE	129,117	130,014	130,757	131,500	132,869	1,041
	CONFITURE, MIEL, PATE CHOCOLATEE ET CONFISERIE	182,272	191,174	196,685	203,010	208,240	2,577
	SEL, EPICES, SAUCES ET PRODUITS ALIMENTAIRES N.C.A.	147,230	148,283	149,177	150,098	152,222	1,415
	BOISSONS NON ALCOOLISEES	147,545	150,745	153,114	154,819	157,091	1,467
	CAFE, THE, CACAO ET AUTRES VEGETAUX POUR TISANES	135,117	136,635	137,821	139,032	140,537	1,082
	AUTRES BOISSONS NON ALCOOLISEES	151,392	155,120	157,877	159,756	162,284	1,583
<b>II.</b>	<b>BOISSONS ALCOOLISEES, TABACS ET STUPEFIANTS</b>	<b>121,777</b>	<b>122,299</b>	<b>123,304</b>	<b>124,235</b>	<b>125,669</b>	<b>1,155</b>
	BOISSONS ALCOOLISEES	122,465	123,060	124,289	125,449	127,074	1,295
	TABACS	118,344	118,580	118,771	118,936	119,729	0,667
<b>III.</b>	<b>ARTICLES D'HABILLEMENT ET CHAUSSURES</b>	<b>136,850</b>	<b>138,851</b>	<b>140,112</b>	<b>141,612</b>	<b>143,525</b>	<b>1,351</b>
	ARTICLES D'HABILLEMENT	138,638	140,980	142,378	144,078	146,168	1,451
	CHAUSSURES	130,366	131,020	131,735	132,439	133,649	0,914
<b>IV.</b>	<b>LOGEMENT, EAU, GAZ, ELECTRICITE ET AUTRES COMBUSTIBLES</b>	<b>132,968</b>	<b>135,124</b>	<b>136,769</b>	<b>138,619</b>	<b>140,850</b>	<b>1,609</b>
	LOYERS EFFECTIFS	114,681	114,818	115,014	115,527	116,621	0,947
	ENTRETIEN ET REPARATIONS COURANTES DU LOGEMENT	122,585	123,265	123,939	124,646	126,254	1,290
	AUTRES SERVICES RELATIFS AU LOGEMENT	120,265	121,527	121,890	122,710	123,933	0,997
	ELECTRICITE, GAZ ET AUTRES COMBUSTIBLES	168,468	175,286	180,380	185,870	190,480	2,480
<b>V.</b>	<b>MEUBLES, ARTICLES DE MENAGE ET ENTRETIEN COURANT DU FOYER</b>	<b>126,537</b>	<b>127,002</b>	<b>127,403</b>	<b>127,825</b>	<b>128,610</b>	<b>0,614</b>
	MEUBLES, ARTICLES D'AMEUBLEMENT ET DE DECORATION, TAPIS ET AUTRES REVETEMENTS	124,296	125,826	127,119	128,933	130,432	1,162
	ARTICLES DE MENAGE EN TEXTILES	128,578	129,233	129,739	130,303	131,208	0,694
	APPAREILS DE CHAUFFAGE ET DE CUISINE, REFRIGERATEURS, MACHINES A LAVER ET AUTRES	119,520	119,697	119,909	120,113	120,813	0,583
	VERRERIE, VAISSELLE ET Ustensile DE CUISINE	124,962	125,485	125,859	126,217	127,067	0,673
	OUTILLAGE POUR LA MAISON ET LE JARDIN	130,714	130,982	131,210	131,434	132,113	0,517
	BIENS ET SERVICES POUR L'ENTRETIEN COURANT DE L'HABITATION	129,333	129,616	129,911	130,128	130,745	0,474
<b>VI.</b>	<b>SANTE</b>	<b>154,093</b>	<b>155,485</b>	<b>157,636</b>	<b>160,000</b>	<b>161,750</b>	<b>1,094</b>
	MEDICAMENTS ET AUTRES PRODUITS PHARMACEUTIQUES, APPAREILS ET MATERIELS THERAPEUTIQUES	165,094	166,416	169,973	173,842	175,978	1,229
	SERVICES MEDICAUX ET PARAMEDICAUX EXTRA-HOSPITALIERS	134,459	135,152	135,648	136,175	137,161	0,724
	SERVICES DES HOPITAUX	171,702	176,722	177,331	178,401	181,589	1,787
<b>VII.</b>	<b>TRANSPORTS</b>	<b>127,997</b>	<b>130,214</b>	<b>131,884</b>	<b>133,441</b>	<b>136,695</b>	<b>2,438</b>
	ACHATS DE VEHICULE	115,141	115,420	115,590	115,702	117,088	1,198
	UTILISATION DES VEHICULE PERSONNELS	138,294	141,631	143,722	144,918	149,616	3,242
	SERVICES DE TRANSPORT	120,869	122,900	124,884	127,875	130,315	1,908
<b>VIII.</b>	<b>COMMUNICATIONS</b>	<b>136,789</b>	<b>138,179</b>	<b>139,094</b>	<b>139,845</b>	<b>141,128</b>	<b>0,918</b>
	SERVICES POSTAUX	122,438	122,737	122,912	123,098	123,790	0,562
	TELEPHONE ET TELEGRAPHE	139,394	141,095	142,289	143,255	144,719	1,021
<b>IX.</b>	<b>LOISIR ET CULTURE</b>	<b>128,499</b>	<b>132,392</b>	<b>133,395</b>	<b>135,597</b>	<b>137,634</b>	<b>1,502</b>
	APPAREILS ET ACCESSOIRES Y COMPRISES REPARATIONS	118,273	118,318	118,368	118,423	118,967	0,460
	SERVICES RECREATIFS ET CULTURELS	128,771	129,877	129,951	130,919	132,115	0,913
	PRESSE, LIBRAIRIE ET PAPETERIE	135,968	144,318	146,268	150,876	154,681	2,522
<b>X.</b>	<b>ENSEIGNEMENT</b>	<b>116,444</b>	<b>117,659</b>	<b>117,797</b>	<b>118,004</b>	<b>118,774</b>	<b>0,653</b>
	SERVICE D'ENSEIGNEMENT	115,824	116,364	116,448	116,555	117,223	0,573
	FOURNITURES SCOLAIRES	117,354	119,504	119,738	120,095	121,048	0,793
<b>XI.</b>	<b>RESTAURANTS ET HOTELS</b>	<b>123,574</b>	<b>124,508</b>	<b>124,882</b>	<b>125,301</b>	<b>126,140</b>	<b>0,670</b>
	RESTAURANTS ET DEBITS DE BOISSONS	122,881	123,903	124,293	124,732	125,594	0,691
	SERVICES D'HEBERGEMENT	127,774	128,435	128,683	128,916	129,615	0,542
<b>XII.</b>	<b>BIENS ET SERVICES DIVERS</b>	<b>140,598</b>	<b>143,059</b>	<b>144,911</b>	<b>145,647</b>	<b>147,585</b>	<b>1,330</b>
	SOINS PERSONNELS	134,014	134,991	135,955	136,481	137,987	1,103
	EFFETS PERSONNELS N.D.A	123,638	125,427	125,983	126,506	127,693	0,938
	AUTRES SERVICES N.D.A	215,974	230,213	240,910	243,574	249,273	2,340
	<b>INDICE GENERAL</b>	<b>138,877</b>	<b>140,750</b>	<b>142,062</b>	<b>143,464</b>	<b>145,683</b>	<b>1,547</b>
	<b>TAUX MENSUEL FIN PERIODE (1)</b>	<b>0,955</b>	<b>1,349</b>	<b>0,932</b>	<b>0,987</b>	<b>1,547</b>	
	<b>TAUX MOYEN MENSUEL (2)</b>	<b>0,918</b>	<b>1,200</b>	<b>1,098</b>	<b>0,977</b>	<b>1,236</b>	
	<b>TAUX CUMULE DE L'ANNEE (3)</b>	<b>6,342</b>	<b>7,776</b>	<b>8,780</b>	<b>9,854</b>	<b>11,553</b>	
	<b>TAUX EN GLISSEMENT ANNUEL(4)</b>	<b>7,916</b>	<b>9,047</b>	<b>9,770</b>	<b>10,445</b>	<b>11,553</b>	
	<b>TAUX ANNUALISE (5)</b>	<b>9,860</b>	<b>10,500</b>	<b>10,713</b>	<b>10,957</b>	<b>11,553</b>	

Source : Direction de la Recherche et des Statistiques, Service des Statistiques Economiques.

(1) Calculé par rapport au mois précédent.

(2) Calculé en termes de variation de l'indice général moyen du mois en cours par rapport au mois précédent.

(3) Calculé par rapport à la dernière semaine du mois de décembre de l'année précédente.

(4) Calculé par rapport à la semaine correspondante de l'année précédente.

(5) Projection à fin décembre 2022 du cumul annuel d'inflation observé au 31 Décembre 2022; cette semaine étant la 52<sup>ème</sup> de l'année.

**Tableau I.25 : Variations mensuelles de l'indice des prix moyens de détail à Kinshasa calculées par la B.C.C. ( par groupe d'articles ) (\*)**

(\*) Variations calculées par rapport au mois précédent.

(Base 100 = déc. 2012) (1)

Périodes	Produits alimentaires et boissons non alcoolisées	Boissons alcoolisées, tabacs et stupéfiants	Articles d'habillement et chaussures	Logement, Eau, Gaz, Electricité et Autres Combustibles	Meubles, Articles de ménage et entretien courant du foyer	Santé	Transports	Communica-tions	Loisir et Culture	Enseignement	Restaurants et Hôtels	Autres Biens et Services	Indice Général
<b>2013</b>													
décembre	0,16	0,10	0,17	0,13	0,07	0,08	0,05	0,07	0,10	0,11	0,14	0,15	0,14
<b>2014</b>													
décembre	0,13	0,05	0,08	0,08	0,07	0,08	0,09	0,07	0,05	0,00	0,08	0,08	0,10
<b>2015</b>													
décembre	0,20	0,12	0,37	0,14	0,07	0,10	0,06	0,09	0,07	0,00	0,10	0,09	0,17
<b>2016</b>													
décembre	15,75	11,64	17,37	14,40	9,44	11,58	5,74	6,20	8,60	8,51	15,41	10,90	13,94
<b>2017</b>													
décembre	1,58	1,69	3,07	1,47	1,67	1,60	1,58	1,32	1,80	1,38	1,53	1,70	1,66
<b>2018</b>													
décembre	0,32	0,23	0,98	0,25	0,21	0,39	0,25	0,20	0,27	0,20	0,24	0,54	0,35
<b>2019</b>													
décembre	0,93	0,36	2,01	0,34	0,35	0,54	0,63	0,43	0,31	0,26	0,40	0,36	0,79
<b>2020</b>													
janvier	1,27	0,48	2,98	0,47	0,40	0,79	0,97	0,61	0,42	0,15	0,54	0,48	1,10
février	0,78	0,20	2,06	0,35	0,24	0,49	0,46	0,40	0,18	0,08	0,31	0,24	0,68
mars	9,75	5,62	6,91	6,12	5,98	26,16	6,30	9,51	6,16	5,06	5,42	5,13	8,80
avril	12,12	8,43	9,05	8,74	8,64	21,98	8,74	11,05	8,80	8,08	8,28	8,45	11,13
mai	3,48	2,31	3,06	2,42	2,38	7,34	1,67	3,32	2,44	2,14	2,27	2,62	3,21
juin	2,85	2,14	3,60	2,16	2,13	3,65	2,22	2,46	2,15	2,00	2,15	2,23	2,71
juillet	4,30	3,39	5,44	3,41	3,37	5,19	3,53	3,77	3,39	3,21	3,40	3,49	4,13
août	1,30	0,56	2,28	0,59	0,55	1,96	0,69	0,87	0,57	0,42	0,57	0,64	1,16
septembre	0,59	0,13	0,82	0,16	0,12	1,17	0,29	0,71	0,11	0,03	0,47	0,21	0,51
octobre	0,68	0,20	0,97	0,31	0,21	1,29	0,62	1,39	0,28	0,20	1,54	0,29	0,66
novembre	0,50	0,42	1,05	0,51	0,44	1,29	0,79	1,44	0,51	0,43	1,72	0,48	0,63
décembre	0,97	1,06	1,25	0,44	0,49	0,89	0,72	1,76	0,67	0,23	0,50	1,51	0,88
<b>2021</b>													
janvier	0,60	0,46	1,12	0,29	0,34	0,62	0,36	0,09	0,09	0,04	0,45	0,52	0,54
février	0,31	0,07	0,12	0,15	0,41	0,67	0,42	0,27	0,18	0,10	0,54	0,79	0,31
mars	0,36	0,05	0,12	0,10	0,41	0,65	0,41	0,26	0,17	0,09	0,54	0,79	0,34
avril	0,53	0,13	0,25	0,29	0,77	1,18	0,84	0,40	0,09	0,05	0,72	0,99	0,53
mai	0,42	0,07	0,15	0,26	0,64	1,09	0,56	0,24	0,12	0,01	0,03	0,25	0,39
juin	0,26	0,20	0,21	0,52	0,23	0,35	0,24	1,12	0,41	0,13	0,15	0,36	0,29
juillet	0,37	0,16	0,23	0,33	0,34	1,83	0,35	0,99	0,27	0,14	0,34	0,69	0,43
août	0,20	0,05	0,05	0,20	0,28	0,32	0,29	0,24	0,52	0,11	0,52	0,34	0,22
septembre	0,36	0,07	0,12	0,30	0,49	0,59	0,44	0,66	0,28	0,17	0,97	0,26	0,36
octobre	0,43	0,03	0,09	0,44	0,36	0,41	0,27	1,09	0,82	0,47	0,76	0,10	0,40
novembre	0,54	0,09	0,09	0,85	0,31	0,32	0,11	2,04	0,51	0,32	0,36	0,35	0,49
décembre	0,82	0,14	0,22	1,17	0,41	0,34	0,29	3,25	0,60	0,24	0,67	0,47	0,72
<b>2022</b>													
janvier	0,67	0,12	0,22	0,90	0,25	0,30	0,49	2,62	0,40	0,16	0,56	0,44	0,61
février	0,45	0,12	0,14	0,58	0,25	0,21	0,33	1,32	0,25	0,09	0,29	0,29	0,40
mars	1,06	0,13	0,19	1,12	0,26	0,37	0,72	0,53	0,40	0,13	0,46	0,80	0,85
avril	1,33	0,18	0,34	1,26	0,53	0,59	1,35	0,79	0,52	0,06	0,88	1,44	1,12
mai	1,25	0,18	0,35	1,39	0,42	0,37	2,59	0,62	0,34	0,07	0,54	0,99	1,14
juin	1,44	0,18	0,38	1,23	0,32	0,59	3,40	0,19	0,00	0,00	0,55	4,61	1,39
juillet	0,98	0,28	0,41	0,97	0,37	0,81	1,77	0,20	0,00	0,00	0,72	3,73	0,98
août	1,03	0,24	0,46	0,92	0,31	0,85	2,22	0,22	2,45	0,34	0,65	3,96	1,09
septembre	1,45	0,68	1,32	1,63	0,61	1,22	3,14	0,61	5,92	2,07	2,20	1,77	1,64
octobre	0,95	1,00	1,09	0,95	0,52	2,23	2,46	0,34	3,15	0,18	0,36	1,88	1,13
novembre	0,87	1,33	0,66	1,34	0,69	2,95	2,53	0,45	4,25	0,25	0,35	0,00	1,11
décembre	1,64	1,98	1,34	2,21	0,68	1,35	4,19	0,65	2,02	0,51	0,51	1,48	1,77

Source : Direction de la Recherche et des statistiques, Service des Statistiques Economiques.

(\*) Variations calculées par rapport au mois précédent.

(1) A partir de janvier 2019, base 100 = déc. 2018



Tableau I.26 : INDICES DES PRIX DE DETAIL ETABLIS PAR L'IRES

(base : décembre 2014 = 100)(1)

PERIODES	PRIX AUX MARCHES				PRIX DANS LES MAGASINS		
	Alimentation	Habillement	Articles divers	Indice Général	Alimentation	Articles divers	Indice Général
<b>2013</b>	<b>89,2</b>	<b>85,4</b>	<b>91,3</b>	<b>88,8</b>	<b>86,4</b>	<b>92,9</b>	<b>88,2</b>
<b>2014</b>	<b>98,0</b>	<b>97,4</b>	<b>98,6</b>	<b>98,0</b>	<b>99,2</b>	<b>98,8</b>	<b>99,1</b>
<b>2015</b>	<b>101,5</b>	<b>103,3</b>	<b>103,0</b>	<b>102,1</b>	<b>100,2</b>	<b>100,8</b>	<b>100,3</b>
<b>2016</b>	<b>104,9</b>	<b>108,7</b>	<b>115,9</b>	<b>107,7</b>	<b>101,2</b>	<b>103,6</b>	<b>101,3</b>
<b>2017</b>	<b>113,4</b>	<b>120,6</b>	<b>139,2</b>	<b>119,6</b>	<b>104,1</b>	<b>132,7</b>	<b>106,1</b>
<b>2018</b>	<b>123,6</b>	<b>127,2</b>	<b>157,2</b>	<b>130,7</b>	<b>108,1</b>	<b>150,9</b>	<b>111,1</b>
Mars	122,3	126,8	153,5	129,2	107,6	149,4	110,5
Juin	123,6	127,2	158,3	131,0	108,2	150,7	111,1
Septembre	124,8	127,5	159,6	132,0	108,5	151,8	111,5
Décembre	125,6	128,0	160,8	132,9	108,7	153,6	111,8
<b>2019</b>	<b>127,9</b>	<b>128,6</b>	<b>162,9</b>	<b>134,9</b>	<b>109,3</b>	<b>157,7</b>	<b>112,7</b>
Janvier	125,9	128,1	161,3	133,2	108,8	154,3	112,0
Février	126,3	128,1	161,8	133,5	108,9	155,0	112,1
Mars	126,6	128,2	162,2	133,9	109,0	155,8	112,2
Avril	127,0	128,3	162,4	134,2	109,1	156,2	112,3
Mai	127,4	128,4	162,8	134,5	109,2	156,9	112,5
Juin	127,8	128,6	162,9	134,8	109,3	157,9	112,7
Juillet	128,2	128,8	163,0	135,2	109,4	158,5	112,8
Août	128,5	128,9	163,3	135,4	109,5	159,1	112,9
Septembre	128,7	129,0	163,6	135,7	109,6	159,3	113,1
Octobre	129,1	129,0	163,8	135,9	109,7	159,8	113,2
Novembre	129,3	129,1	164,0	136,1	109,8	159,9	113,3
Décembre	129,6	129,2	164,3	136,4	110,0	159,9	113,4
<b>2020</b>	<b>133,4</b>	<b>130,2</b>	<b>168,9</b>	<b>139,9</b>	<b>111,0</b>	<b>163,4</b>	<b>114,6</b>
Janvier	129,9	129,3	164,5	136,6	110,1	160,4	113,6
Février	130,4	129,3	164,7	137,0	110,3	161,0	113,8
Mars	130,8	129,4	166,2	137,6	110,4	161,6	114,0
Avril	131,9	129,5	166,9	138,5	110,6	162,4	114,2
Mai	132,6	129,6	167,5	139,0	110,8	162,6	114,4
Juin	133,1	129,7	168,7	139,6	110,9	163,3	114,6
Juillet	133,8	130,1	169,4	140,3	111,1	163,8	114,8
Août	134,5	130,4	170,2	140,9	111,2	164,3	114,9
Septembre	135,2	130,7	171,1	141,6	111,4	164,8	115,1
Octobre	135,7	131,0	171,6	142,1	111,5	165,3	115,2
Novembre	136,2	131,4	172,8	142,7	111,6	165,3	115,4
Décembre	136,7	131,9	173,2	143,2	111,8	166,4	115,6
<b>2021</b>	<b>141,6</b>	<b>133,7</b>	<b>180,0</b>	<b>150,4</b>	<b>112,8</b>	<b>170,3</b>	<b>116,8</b>
Janvier	137,2	132,2	173,7	143,7	111,9	167,2	115,7
Février	137,7	132,6	174,7	144,2	112,0	167,6	115,9
Mars	138,2	132,9	175,9	144,9	112,1	168,2	116,0
Avril	139,3	133,2	176,3	145,7	112,3	169,2	116,2
Mai	140,4	133,4	176,9	146,6	112,4	169,8	116,4
Juin	141,6	133,6	177,8	147,6	112,5	170,7	116,6
Juillet	142,6	133,9	180,3	148,6	112,8	170,8	116,8
Août	143,0	134,1	181,7	149,3	113,1	171,0	117,1
Septembre	143,6	134,4	183,6	150,1	113,3	171,3	117,4
Octobre	144,4	134,6	184,6	180,8	113,5	171,7	117,6
Novembre	145,0	134,8	186,6	151,6	113,8	172,4	117,8
Décembre	145,9	135,1	187,9	152,5	114,0	173,8	118,1
<b>2022</b>	<b>151,3</b>	<b>136,9</b>	<b>192,5</b>	<b>157,2</b>	<b>115,4</b>	<b>178,3</b>	<b>119,8</b>
Janvier	146,5	135,4	188,4	153,0	114,2	174,3	118,3
Février	147,1	135,9	188,8	153,6	114,3	174,8	118,5
Mars	147,8	136,1	189,9	154,3	114,5	175,3	118,8
Avril	149,0	136,4	191,0	155,3	114,8	175,6	119,1
Mai	150,2	136,6	191,8	156,3	115,2	177,1	119,5
Juin	151,4	136,9	192,1	157,2	115,4	179,4	119,9
Juillet	152,7	137,2	192,5	158,1	115,7	180,6	120,2
Août	153,6	137,5	194,6	159,2	115,9	180,7	120,4
Septembre	154,7	137,7	195,7	160,2	116,3	180,9	120,8
Octobre	155,8	137,9	196,5	161,1	116,7	181,2	121,2
Novembre	155,8	137,9	196,5	161,1	116,7	181,2	121,2
Décembre	...	...	...	...	...	...	...

Source : Institut de Recherches Economiques et Sociales (I.R.E.S.).

(1) Base : décembre 2014 = 100 à partir de janvier 2011

**Tableau I.27 : INDICE NATIONAL DES PRIX A LA CONSOMMATION DES MENAGES ETABLI PAR L'INS**

( Décembre 2011 = 100 )

PERIODES	Produits alimentaires et boissons non alcoolisées	Boissons alcoolisées et tabac	Articles d'habillement et chaussures	Logement, eau, gaz, électricité et autres combustibles	Meubles, articles de ménage et entretien courant de la maison	Santé	Transports	Communications	Loisirs et culture	Enseignement	Restaurants et hôtels	Biens et services divers	INDICE GLOBAL
<b>2014</b>													
Décembre	121,91	102,22	124,14	243,00	118,45	110,01	123,77	101,78	117,89	106,05	96,44	131,75	125,60
<b>2015</b>													
Décembre	122,68	102,27	124,56	244,72	118,48	110,10	124,19	101,95	117,90	106,91	96,45	131,81	126,26
<b>2016</b>													
Décembre	135,67	111,77	141,91	285,49	127,67	126,01	130,54	122,69	135,64	121,62	114,36	148,47	140,45
<b>2017</b>													
Décembre	206,18	163,19	222,97	459,42	177,14	238,89	175,55	184,14	188,27	261,51	236,00	273,27	217,29
<b>2018</b>													
Décembre	222,14	166,29	228,09	501,96	184,81	246,49	196,48	190,58	191,75	267,26	252,62	292,94	232,99
<b>2019</b>													
Décembre	234,52	168,59	231,86	518,20	191,29	252,70	202,11	194,80	193,87	270,35	257,34	302,52	243,68
<b>2020</b>													
Janvier	235,84	169,06	232,23	518,50	191,40	256,39	203,22	196,79	195,30	270,69	259,69	304,12	244,92
Février	236,51	169,74	232,32	519,27	191,79	257,35	203,35	197,36	195,38	271,36	260,43	305,27	245,54
Mars	239,27	169,99	232,63	520,35	191,93	259,29	204,66	197,95	195,70	271,53	261,59	306,40	247,71
Avril	244,20	172,85	235,85	534,68	194,69	273,33	208,08	201,41	197,88	278,28	268,54	317,35	253,16
Mai	248,54	176,94	247,12	551,86	200,09	289,87	209,23	209,41	200,15	289,89	281,95	330,14	258,98
Juin	253,81	180,97	256,20	572,54	206,02	303,71	213,00	213,44	206,11	301,02	292,48	343,30	265,59
Juillet	259,56	184,69	272,44	594,41	214,66	319,86	219,71	220,50	211,85	312,26	308,01	360,07	273,42
Août	262,95	190,60	275,10	598,20	216,30	324,30	222,60	222,30	213,80	318,00	314,80	364,20	276,85
Septembre	263,98	190,97	275,05	599,82	216,60	324,33	222,73	222,34	214,10	318,10	314,82	364,22	277,67
Octobre	265,03	199,14	275,69	603,42	217,12	325,13	222,73	223,35	219,81	318,43	315,94	364,31	278,93
Novembre	266,15	198,32	276,79	604,69	217,13	326,05	222,96	223,35	220,31	318,43	316,61	365,16	279,88
Décembre	267,61	199,21	282,96	611,93	219,18	327,82	225,42	223,56	222,47	319,23	320,07	371,43	282,08
<b>2021</b>													
Janvier	268,64	199,67	283,16	617,35	219,37	328,57	225,89	223,65	222,61	319,31	322,12	371,75	283,11
Février	269,65	199,98	283,31	621,56	220,01	328,91	225,91	223,72	223,61	319,31	322,97	372,50	284,09
Mars	270,57	200,36	283,39	624,76	220,41	330,32	225,92	223,90	223,67	319,42	323,78	373,82	284,98
Avril	271,87	200,64	283,54	627,27	223,17	331,97	225,94	223,90	223,84	319,42	323,93	377,63	286,31
Mai	273,16	200,79	283,73	630,18	223,19	332,38	227,23	224,02	223,89	319,52	326,43	380,25	287,55
Juin	274,31	201,46	283,74	632,64	223,57	333,19	228,62	224,27	223,99	319,66	328,83	381,71	288,65
Juillet	275,63	201,46	283,74	636,79	223,57	333,19	229,52	224,27	223,99	319,66	331,98	382,64	289,86
Août	276,43	201,46	284,67	639,29	224,82	334,23	229,38	224,97	224,96	320,17	334,33	384,52	290,77
Septembre	277,33	201,72	284,83	640,65	224,91	336,71	229,45	225,48	227,29	320,43	336,36	385,37	291,64
Octobre	278,26	202,65	285,54	645,70	225,62	338,07	230,44	225,92	228,68	320,59	338,47	386,49	292,75
Novembre	279,52	202,73	287,02	654,18	226,47	339,43	232,33	226,80	229,19	321,14	343,51	388,30	294,34
Décembre	281,33	205,46	295,42	663,00	229,17	342,40	235,05	227,93	232,90	321,81	349,63	391,41	296,97
<b>2022</b>													
Janvier	282,28	205,90	295,48	667,47	231,16	343,95	241,54	228,81	233,29	322,38	352,97	393,70	298,37
Février	283,10	206,65	296,78	672,66	232,96	345,58	242,19	229,99	235,30	322,38	358,29	396,77	299,61
Mars	286,91	207,93	302,06	681,75	236,53	352,71	243,64	232,99	238,61	322,71	367,44	405,69	303,83
Avril	289,65	211,77	305,39	684,89	240,48	357,71	248,73	235,16	241,85	322,71	375,48	410,27	306,97
Mai	292,84	212,76	307,39	691,86	242,21	362,02	252,20	236,93	243,82	322,80	382,11	414,24	310,20
Juin	296,58	214,88	308,96	703,60	245,50	368,83	257,96	238,92	246,76	322,80	389,96	418,35	314,26
Juillet	299,25	215,64	311,18	712,03	246,74	372,65	264,13	240,44	250,65	323,20	397,33	420,73	317,26
Août	302,24	216,90	316,30	717,80	250,60	375,90	268,10	243,70	254,30	326,60	406,40	426,40	320,73
Septembre	306,23	218,97	322,40	729,92	254,44	382,53	276,32	246,96	258,72	328,20	420,95	434,42	325,63
Octobre	308,68	219,75	324,88	740,83	257,19	385,53	279,65	248,50	261,18	328,20	432,70	436,98	328,54
Novembre	310,78	220,76	327,31	745,50	258,99	389,27	284,91	251,705	266,294	328,591	443,42	443,98	331,28037
Décembre	313,93	222,98	336,76	764,85	263,54	399,70	292,23	255,057	270,471	330,087	457,72	449,69	335,97286

Source : INS ; Institut National de la Statistique / Direction des Prix.

Tableau I.28 : VARIATIONS DES INDICES DES PRIX A LA CONSOMMATION

(en %)

PERIODES	Taux mensuels <sup>(1)</sup>			Taux cumulés <sup>(2)</sup>			Taux moyens mensuels		
	B.C.C. (6)	I.R.E.S. Marchés	INS (5)	B.C.C. (6)	I.R.E.S. Marchés	INS (5)	B.C.C. (3)	I.R.E.S. Marchés	INS (5)
<b>2015</b>									
Décembre	0,16	0,28	0,12	1,60	3,72	0,81	0,13	0,33	0,07
<b>2016</b>									
Décembre	12,07	1,35	4,19	25,04	8,96	11,24	1,88	0,72	0,89
<b>2017</b>									
Décembre	1,62	1,01	2,67	46,83	12,43	54,71	3,25	1,07	3,70
<b>2018</b>									
Décembre	0,32	0,33	0,49	7,73	4,52	7,23	0,62	0,37	0,58
<b>2019</b>									
Janvier	0,60	0,20	0,27	0,60	0,20	0,27	0,60	0,20	0,27
Février	0,42	0,24	0,43	1,01	0,50	0,71	0,51	0,25	0,35
Mars	0,27	0,26	0,27	1,28	0,71	0,98	0,43	0,24	0,33
Avril	0,32	0,23	0,37	1,61	0,96	1,36	0,40	0,24	0,34
Mai	0,30	0,26	0,38	1,91	1,23	1,74	0,38	0,24	0,35
Juin	0,22	0,23	0,35	2,13	1,52	2,10	0,35	0,25	0,35
Juillet	0,19	0,25	0,25	2,32	1,71	2,35	0,33	0,24	0,33
Août	0,21	0,19	0,37	2,54	1,89	2,73	0,31	0,23	0,34
Septembre	0,21	0,18	0,38	2,76	2,05	3,12	0,30	0,23	0,34
Octobre	0,28	0,19	0,43	3,05	2,26	3,56	0,30	0,22	0,35
Novembre	0,30	0,16	0,40	3,36	2,44	3,97	0,30	0,22	0,35
Décembre	0,53	0,18	0,59	3,91	2,60	4,59	0,32	0,21	0,37
<b>2020</b>									
Janvier	0,69	0,19	0,51	0,69	0,19	0,51	0,69	0,19	0,51
Février	0,45	0,29	0,26	1,14	0,21	0,76	0,57	0,10	0,38
Mars	3,06	0,38	0,88	4,24	0,93	1,65	1,39	0,31	0,55
Avril	4,76	0,68	2,20	9,20	1,66	3,89	2,22	0,41	0,96
Mai	1,54	0,40	2,30	10,88	2,03	6,28	2,09	0,40	1,23
Juin	2,22	0,43	2,55	13,34	2,48	8,99	2,11	0,41	1,45
Juillet	3,52	0,47	2,95	17,33	2,94	12,20	2,31	0,41	1,66
Août	0,70	0,45	1,26	18,15	3,39	13,61	2,11	0,42	1,61
Septembre	0,32	0,49	0,29	18,52	3,89	13,95	1,91	0,42	1,46
Octobre	0,46	0,37	0,46	19,07	4,32	14,47	1,76	0,42	1,36
Novembre	0,57	0,40	0,34	19,75	4,71	14,86	1,65	0,42	1,27
Décembre	0,77	0,33	0,78	20,67	5,11	15,76	1,58	0,42	1,23
<b>2021</b>									
Janvier	0,47	0,36	0,37	0,47	0,36	0,37	0,47	0,36	0,37
Février	0,25	0,40	0,35	0,71	0,76	0,72	0,36	0,38	0,36
Mars	0,26	0,42	0,31	0,98	1,16	1,03	0,32	0,39	0,34
Avril	0,34	0,58	0,47	1,32	1,74	1,50	0,33	0,43	0,37
Mai	0,41	0,63	0,43	1,74	2,43	1,94	0,34	0,47	0,38
Juin	0,35	0,66	0,38	2,10	3,11	2,33	0,35	0,51	0,38
Juillet	0,35	0,67	0,42	2,46	3,86	2,76	0,35	0,54	0,39
Août	0,17	0,49	0,31	2,63	4,30	3,08	0,33	0,53	0,38
Septembre	0,30	0,53	0,30	2,94	4,85	3,39	0,32	0,53	0,37
Octobre	0,27	0,50	0,38	3,21	5,36	3,78	0,32	0,52	0,37
Novembre	0,37	0,53	0,54	3,60	5,91	4,35	0,32	0,52	0,39
Décembre	0,54	0,56	0,00	4,15	6,56	4,35	0,34	0,53	0,36
<b>2022</b>									
Janvier	0,47	0,37	1,37	0,47	0,30	1,37	0,47	0,30	1,37
Février	0,35	0,36	0,41	0,82	0,65	1,79	0,41	0,32	0,89
Mars	0,68	0,48	1,41	1,51	1,26	3,23	0,50	0,42	1,06
Avril	0,74	0,65	1,03	2,26	1,96	4,29	0,56	0,49	1,06
Mai	0,80	0,64	1,05	3,08	2,62	5,39	0,61	0,52	1,06
Juin	1,28	0,57	1,31	4,39	3,05	6,77	0,72	0,50	1,10
Juillet	0,90	0,61	0,96	5,34	3,63	7,79	0,75	0,51	1,08
Août	0,95	0,67	1,09	6,34	4,56	8,97	0,77	0,56	1,08
Septembre	1,35	0,61	1,53	7,78	5,11	10,63	0,84	0,56	1,13
Octobre	0,93	0,54	0,89	8,78	5,63	11,62	0,85	0,55	1,11
Novembre	0,99	...	0,83	9,85	...	12,55	0,86	...	1,08
Décembre	1,55	...	1,42	11,55	...	14,15	0,92	...	1,11

Source : BCC; Direction de la Recherche et des Statistiques, IRES et INS.

(1) Variations en pourcentage par rapport au mois précédent.

(2) Variations en pourcentage par rapport au mois de décembre de l'année précédente.

(3) Il s'agit des moyennes géométriques.

(4) A partir de mai 2010, données non disponibles.

(5) A partir de janvier 2012, l'IPC à couverture nationale.

(6) A partir de janvier 2013, l'IPC agrégé.

**EVOLUTION DES PRIX DES PRODUITS PETROLIERS**  
(en CDF/litre)

Dates modification	ESSENCE				PETROLE				GASOIL				FUEL OIL	GPI GAZ	JET A1		
	OUEST	EST	SUD	NORD	OUEST	EST	SUD	NORD	OUEST	EST	SUD	NORD	OUEST	OUEST	OUEST	EST	SUD
<b>2005</b>																	
17 décembre	441,00	534,00	630,00	-	439,00	530,00	610,00	-	440,00	532,00	620,00	-	218,83	1 000,00	-	-	-
<b>2006</b>																	
08 novembre	510,00	585,00	720,00	-	490,00	580,00	700,00	-	500,00	585,00	710,00	-	236,72	1 200,00	-	-	-
<b>2007</b>																	
18 novembre	610,00	670,00	740,00	-	590,00	660,00	720,00	-	720,00	605,00	670,00	-	316,89	1 200,00	-	-	-
<b>2008</b>																	
31 décembre	640,00	750,00	790,00	-	565,00	745,00	780,00	-	635,00	745,00	780,00	-	295,24	1 050,00	-	-	-
<b>2009</b>																	
17 février	665,00	840,00	880,00	-	585,00	810,00	870,00	-	655,00	835,00	870,00	-	342,31	1 100,00	-	-	-
05 avril	800,00	1 015,00	1 060,00	-	640,00	920,00	980,00	-	790,00	1 005,00	1 050,00	-	386,02	1 320,00	-	-	-
12 juin	835,00	1 015,00	1 100,00	-	670,00	920,00	900,00	-	825,00	1 005,00	1 090,00	-	398,41	1 320,00	-	-	-
20 octobre	895,00	1 120,00	1 220,00	-	720,00	1 020,00	995,00	-	890,00	1 110,00	1 210,00	-	470,74	1 460,00	-	-	-
<b>2010</b>																	
31 janv	970,00	1 230,00	1 340,00	-	780,00	1 120,00	1 090,00	-	965,00	1 220,00	1 330,00	-	555,83	1 600,00	-	-	-
01 juin	970,00	1 230,00	1 340,00	-	780,00	1 120,00	1 090,00	-	965,00	1 220,00	1 330,00	-	552,55	1 600,00	-	-	-
07 novembre	1 150,00	1 390,00	1 440,00	-	920,00	1 260,00	1 340,00	-	1 140,00	1 370,00	1 430,00	-	550,86	970,00	-	-	-
<b>2011</b>																	
08 janvier	1 150,00	1 390,00	1 440,00	-	920,00	1 260,00	1 340,00	-	1 140,00	1 370,00	1 430,00	-	550,86	970,00	-	-	-
26 mars	1 195,00	1 450,00	1 500,00	-	1 015,00	1 300,00	1 450,00	-	1 190,00	1 430,00	1 490,00	-	763,40	1 000,00	-	-	-
10 juin	1 220,00	1 475,00	1 525,00	-	1 040,00	1 325,00	1 475,00	-	1 215,00	1 455,00	1 515,00	-	763,40	1 025,00	-	-	-
06 juillet	1 255,00	1 510,00	1 560,00	-	1 075,00	1 360,00	1 510,00	-	1 250,00	1 490,00	1 550,00	-	763,00	1 060,00	-	-	-
20 juillet	1 255,00	1 510,00	1 560,00	-	1 075,00	1 360,00	1 510,00	-	1 250,00	1 490,00	1 550,00	-	780,52	1 060,00	-	-	-
30 juillet	1 280,00	1 535,00	1 585,00	-	1 100,00	1 385,00	1 535,00	-	1 275,00	1 515,00	1 575,00	-	780,52	1 085,00	-	-	-
<b>2012</b>																	
10 mars	1 340,00	1 590,00	1 640,00	-	1 180,00	1 440,00	1 590,00	-	1 335,00	1 570,00	1 630,00	-	847,97	1 100,00	-	-	-
14 novembre	1 340,00	1 590,00	1 640,00	-	1 180,00	1 440,00	1 590,00	-	1 335,00	1 570,00	1 630,00	-	716,29	1 100,00	-	-	-
<b>2013</b>																	
30 janvier	1 370,00	1 590,00	1 640,00	-	1 180,00	1 440,00	1 590,00	-	1 365,00	1 570,00	1 630,00	-	730,92	1 100,00	-	-	-
06 Février	1 370,00	1 590,00	1 640,00	-	1 180,00	1 440,00	1 590,00	-	1 365,00	1 570,00	1 630,00	-	730,92	1 100,00	-	-	-
18 avril	1 370,00	1 590,00	1 640,00	-	1 180,00	1 440,00	1 590,00	-	1 365,00	1 570,00	1 630,00	-	887,34	1 100,00	-	-	-
09 août	1 400,00	1 590,00	1 640,00	-	1 180,00	1 440,00	1 590,00	-	1 390,00	1 570,00	1 630,00	-	683,66	1 100,00	-	-	-
20 novembre	1 400,00	1 590,00	1 640,00	-	1 180,00	1 440,00	1 590,00	-	1 390,00	1 570,00	1 630,00	-	683,66	1 100,00	-	-	-
<b>2014</b>																	
11 juillet	1 475,00	1 590,00	1 640,00	-	1 180,00	1 440,00	1 590,00	-	1 465,00	1 570,00	1 630,00	-	750,99	1 100,00	-	-	-
01 septembre	1 525,00	1 590,00	1 640,00	-	1 180,00	1 440,00	1 590,00	-	1 515,00	1 570,00	1 630,00	-	687,02	1 100,00	-	-	-
<b>2015</b>																	
26 janvier	1 440,00	1 500,00	1 440,00	-	1 100,00	1 350,00	1 400,00	-	1 430,00	1 480,00	1 430,00	-	466,07	1 050,00	-	-	-
<b>2016</b>																	
29 août	1 490,00	1 500,00	1 440,00	-	1 150,00	1 350,00	1 400,00	-	1 480,00	1 480,00	1 430,00	-	466,07	1 050,00	-	-	-
30 août	1 540,00	1 320,00	1 280,00	-	1 200,00	1 180,00	1 140,00	-	1 530,00	1 330,00	1 270,00	-	461,57	1 150,00	-	-	-
<b>2017</b>																	
25 février	1 615,00	1 380,00	1 340,00	-	1 250,00	1 230,00	1 200,00	-	1 605,00	1 390,00	1 330,00	-	659,60	1 200,00	-	-	-
10 mars	1 650,00	1 380,00	1 340,00	-	1 285,00	1 230,00	1 200,00	-	1 640,00	1 390,00	1 330,00	-	659,00	1 200,00	-	-	-
08 juin	1 730,00	1 420,00	1 400,00	-	1 340,00	1 260,00	1 255,00	-	1 720,00	1 430,00	1 390,00	-	703,94	1 250,00	-	-	-
<b>2018</b>																	
26 janvier	1 810,00	1 450,00	1 415,00	-	1 400,00	1 290,00	1 260,00	-	1 800,00	1 460,00	1 395,00	-	705,08	1 300,00	-	-	-
19 mars	1 890,00	1 510,00	1 485,00	-	1 465,00	1 350,00	1 320,00	-	1 880,00	1 520,00	1 465,00	-	706,22	1 350,00	-	-	-
29 avril	1 980,00	1 580,00	1 555,00	-	1 535,00	1 410,00	1 380,00	-	1 970,00	1 590,00	1 530,00	-	706,22	1 350,00	-	-	-
30 septembre	2 110,00	1 790,00	1 750,00	-	1 665,00	1 640,00	1 540,00	-	2 100,00	1 800,00	1 740,00	-	885,28	1 400,00	-	-	-
18 novembre	2 240,00	1 810,00	1 760,00	-	1 795,00	1 660,00	1 550,00	-	2 230,00	1 820,00	1 750,00	-	1 014,00	1 450,00	-	-	-
<b>2020</b>																	
07 mai	1 995,00	1 500,00	1 390,00	-	1 420,00	1 400,00	1 300,00	-	1 985,00	1 540,00	1 450,00	-	1 091,21	2 824,55	-	-	-
12 août	1 995,00	1 950,00	1 820,00	1 800,00	1 430,00	1 630,00	1 700,00	1 500,00	1 985,00	1 970,00	1 920,00	1 850,00	1 148,74	3 242,37	1 519,62	1 991,27	2 052,05
<b>2021</b>																	
28 juillet	1 995,00	2 150,00	2 100,00	1 880,00	1 430,00	1 860,00	1 870,00	1 550,00	1 985,00	2 110,00	2 260,00	1 900,00	1 301,90	3 242,37	1 575,43	2 416,10	2 277,18
1 991,27	2 052,05																
<b>2020</b>																	
07 mai	1 995,00	1 500,00	1 390,00	-	1 420,00	1 400,00	1 300,00	-	1 985,00	1 540,00	1 450,00	-	1 091,21	2 824,55	-	-	-
12 août	1 995,00	1 950,00	1 820,00	1 800,00	1 430,00	1 630,00	1 700,00	1 500,00	1 985,00	1 970,00	1 920,00	1 850,00	1 148,74	3 242,37	1 519,62	1 991,27	2 052,05
<b>2021</b>																	
28 juillet	1 995,00	2 150,00	2 100,00	1 880,00	1 430,00	1 860,00	1 870,00	1 550,00	1 985,00	2 110,00	2 260,00	1 900,00	1 301,90	3 242,37	1 575,43	2 416,10	2 277,18
<b>2022</b>																	
21 janvier	-	2 450,00	-	-	-	1 950,00	-	-	-	2 400,00	-	-	-	-	-	-	-
22 janvier	-	-	2 495,00	-	-	-	2 050,00	-	-	-	2 490,00	-	-	-	-	-	-
26 janvier	2 095,00	2 450,00	2 495,00	2 450,00	1 700,00	1 950,00	2 050,00	1 950,00	2 085,00	2 400,00	2 490,00	2 400,00	1 462,27	4 053,21	-	-	-
16 avril	2 195,00	2 650,00	2 695,00	-	1 800,00	2 150,00	2 250,00	-	2 185,00	2 650,00	2 690,00	-	-	-	-	-	-
30 mai	2 345,00	2 800,00	2 845,00	2 800,00	1 950,00	2 300,00	2 400,00	2 300,00	2 335,00	2 750,00	2 840,00	2 750,00	-	-	1725,43	2566,1	2427,18
07 juillet	2 495,00	3 100,00	3 145,00	3 100,00	2 100,00	2 600,00	2 700,00	2 600,00	2 485,00	3 050,00	3 140,00	3 050,00	1462,27	4053,21	1875,43	2866,1	2727,18
16 septembre	2 695,00	3 400,00	3 345,00	3400	-	2 750,00	2 850,00	2750	2 685,00	3 350,00	3 335,00	3350	-	-	2075,43	3016,1	2877,18
28 novembre	2 855,00	3 400,00	3 345,00	3400	2 450,00	2 900,00	3 000,00	2900	2 845,00	3 450,00	3 485,00	3450	-	-	2855,56	2952,64	3110,05

Source : Ministère de l'Economie et Commerce (Structure des prix des produits pétroliers).

(1) : A partir du 12 août 2020, création de la zone Nord par le Ministère de l'Economie.

**Tableau I.30.**

**INDICE DES PRIX MOYENS DES PRODUITS PETROLIERS**

( Base 2015 = 100 )

<b>Moyenne</b>	<b>2005</b>	<b>2006</b>	<b>2007</b>	<b>2008</b>	<b>2009</b>	<b>2010</b>	<b>2011</b>	<b>2012</b>	<b>2013</b>	<b>2014</b>	<b>2015</b>	<b>2016</b>	<b>2017</b>	<b>2018</b>	<b>2019</b>	<b>2020</b>	<b>2021</b>	<b>2022</b>
<b>Janvier</b>	27,58	36,51	41,20	45,88	49,55	73,85	90,42	100,29	104,22	105,33	106,47	99,41	94,37	104,46	132,89	132,89	131,74	145,17
<b>Février</b>	27,58	36,51	41,20	46,41	51,54	80,64	90,42	100,29	104,83	105,33	99,41	99,41	95,03	106,64	132,89	132,89	131,74	162,00
<b>Mars</b>	27,76	36,51	41,20	51,08	54,19	80,64	91,21	103,08	104,90	105,33	99,41	99,41	91,07	108,64	132,89	132,89	131,74	162,00
<b>Avril</b>	33,55	36,96	41,20	52,99	63,81	80,64	94,48	104,22	104,90	105,33	99,41	99,41	83,62	113,57	132,89	132,89	131,74	171,04
<b>Mai</b>	34,49	38,95	43,76	53,38	65,29	80,64	94,48	104,22	104,90	105,33	99,41	99,41	83,62	116,56	132,89	117,14	131,74	171,04
<b>Juin</b>	31,58	39,28	43,13	53,38	66,45	80,64	95,67	104,22	104,90	105,33	99,41	99,41	99,20	116,56	132,89	113,36	131,74	184,14
<b>Juillet</b>	28,08	39,28	42,46	59,83	67,00	80,64	98,30	104,22	104,90	106,53	99,41	99,41	103,94	116,56	132,89	113,36	131,74	202,03
<b>Août</b>	33,78	38,86	42,09	63,91	67,00	80,64	100,29	104,22	105,23	107,11	99,41	99,12	103,94	116,56	132,89	126,15	132,95	202,03
<b>Sept.</b>	34,59	38,84	42,09	61,19	67,00	80,64	100,29	104,22	105,33	108,17	99,41	94,37	103,94	116,98	132,89	131,74	141,13	219,00
<b>Oct.</b>	36,49	38,84	42,09	59,01	69,56	80,64	100,29	104,22	105,33	108,17	99,41	94,37	103,94	129,12	132,89	131,74	141,13	219,00
<b>Nov.</b>	36,49	40,65	45,12	58,17	73,62	88,53	100,29	104,22	105,33	108,17	99,41	94,37	103,94	129,24	132,89	131,74	141,13	225,37
<b>Déc.</b>	36,50	41,20	45,88	50,51	73,62	90,42	100,29	104,08	105,33	108,17	99,41	94,37	103,94	132,89	132,89	131,74	141,13	225,37
<b>Annuelle</b>	<b>32,37</b>	<b>38,53</b>	<b>42,62</b>	<b>54,65</b>	<b>64,05</b>	<b>81,55</b>	<b>96,37</b>	<b>103,46</b>	<b>105,01</b>	<b>106,53</b>	<b>100,00</b>	<b>97,71</b>	<b>97,55</b>	<b>117,32</b>	<b>132,89</b>	<b>127,38</b>	<b>134,97</b>	<b>190,68</b>

Source : Ministère de l'Economie et Commerce ( Structure des prix des produits pétroliers ), calculs BCC.

Tableau I.31.

## EVOLUTION DES TARIFS D'EAU POTABLE

( en CDF par m<sup>3</sup> )

CATEGORIES	2017	2018	2019	2020	2021				2022												
	Déc	Déc	Déc.	Déc.	Mars	Juin	Sept.	Déc.	Janv.	Févr.	Mars	Avril	Mai	Juin	Juillet	Août	Sept.	Oct.	Nov.	Déc.	
<b>A. Bornes fontaines</b>	456,3	456,3	456,3	456,3	456,3	456,3	456,3	456,3	456,3	456,3	456,3	456,3	456,3	456,3	456,3	456,3	456,3	456,3	456,3	456,3	456,3
<b>B. Domestique rang 4</b>																					
B1 1 - 10 m <sup>3</sup>	456,3	456,3	456,3	456,3	456,3	456,3	456,3	456,3	456,3	456,3	456,3	456,3	456,3	456,3	456,3	456,3	456,3	456,3	456,3	456,3	456,3
B2 11 - 25 m <sup>3</sup>	818,2	818,2	818,2	818,2	818,2	818,2	818,2	818,2	818,2	818,2	818,2	818,2	818,2	818,2	818,2	818,2	818,2	818,2	818,2	818,2	818,2
B3 26 - 40 m <sup>3</sup>	1 038,4	1 038,4	1 038,4	1 038,4	1 038,4	1 038,4	1 038,4	1 038,4	1 038,4	1 038,4	1 038,4	1 038,4	1 038,4	1 038,4	1 038,4	1 038,4	1 038,4	1 038,4	1 038,4	1 038,4	1 038,4
B4 41 - plus	1 195,8	1 195,8	1 195,8	1 195,8	1 195,8	1 195,8	1 195,8	1 195,8	1 195,8	1 195,8	1 195,8	1 195,8	1 195,8	1 195,8	1 195,8	1 195,8	1 195,8	1 195,8	1 195,8	1 195,8	1 195,8
<b>C. Intermédiaire</b>																					
C1 Social	2 155,6	2 155,6	2 155,6	2 155,6	2 155,6	2 155,6	2 155,6	2 155,6	2 155,6	2 155,6	2 155,6	2 155,6	2 155,6	2 155,6	2 155,6	2 155,6	2 155,6	2 155,6	2 155,6	2 155,6	2 155,6
C2 Agro-pastoral	2 407,3	2 407,3	2 407,3	2 407,3	2 407,3	2 407,3	2 407,3	2 407,3	2 407,3	2 407,3	2 407,3	2 407,3	2 407,3	2 407,3	2 407,3	2 407,3	2 407,3	2 407,3	2 407,3	2 407,3	2 407,3
C3 Autres	2 547,9	2 547,9	2 547,9	2 547,9	2 547,9	2 547,9	2 547,9	2 547,9	2 547,9	2 547,9	2 547,9	2 547,9	2 547,9	2 547,9	2 547,9	2 547,9	2 547,9	2 547,9	2 547,9	2 547,9	2 547,9
<b>D. Commerciale</b>																					
D1 1 - 100 m <sup>3</sup>	4 122,3	4 122,3	4 122,3	4 122,3	4 122,3	4 122,3	4 122,3	4 122,3	4 122,3	4 122,3	4 122,3	4 122,3	4 122,3	4 122,3	4 122,3	4 122,3	4 122,3	4 122,3	4 122,3	4 122,3	4 122,3
D2 101 - 1000 m <sup>3</sup>	4 940,5	4 940,5	4 940,5	4 940,5	4 940,5	4 940,5	4 940,5	4 940,5	4 940,5	4 940,5	4 940,5	4 940,5	4 940,5	4 940,5	4 940,5	4 940,5	4 940,5	4 940,5	4 940,5	4 940,5	4 940,5
D3 1001 - plus	5 790,1	5 790,1	5 790,1	5 790,1	5 790,1	5 790,1	5 790,1	5 790,1	5 790,1	5 790,1	5 790,1	5 790,1	5 790,1	5 790,1	5 790,1	5 790,1	5 790,1	5 790,1	5 790,1	5 790,1	5 790,1
<b>E. Industrielle</b>																					
Autres ( 1 )	7 379,2	7 379,2	7 379,2	7 379,2	7 379,2	7 379,2	7 379,2	7 379,2	7 379,2	7 379,2	7 379,2	7 379,2	7 379,2	7 379,2	7 379,2	7 379,2	7 379,2	7 379,2	7 379,2	7 379,2	7 379,2
Brasseurs	5 837,3	5 837,3	5 837,3	5 837,3	5 837,3	5 837,3	5 837,3	5 837,3	5 837,3	5 837,3	5 837,3	5 837,3	5 837,3	5 837,3	5 837,3	5 837,3	5 837,3	5 837,3	5 837,3	5 837,3	5 837,3
Grand Hotel	4 531,4	4 531,4	4 531,4	4 531,4	4 531,4	4 531,4	4 531,4	4 531,4	4 531,4	4 531,4	4 531,4	4 531,4	4 531,4	4 531,4	4 531,4	4 531,4	4 531,4	4 531,4	4 531,4	4 531,4	4 531,4
<b>F.   Sevices publics</b>	1 652,1	1 652,1	1 652,1	1 652,1	1 652,1	1 652,1	1 652,1	1 652,1	1 652,1	1 652,1	1 652,1	1 652,1	1 652,1	1 652,1	1 652,1	1 652,1	1 652,1	1 652,1	1 652,1	1 652,1	1 652,1
<b>G. Domestique Spéciaux</b>																					
B1 1 - 10 m <sup>3</sup>	1 246,1	1 246,1	1 246,1	1 246,1	1 246,1	1 246,1	1 246,1	1 246,1	1 246,1	1 246,1	1 246,1	1 246,1	1 246,1	1 246,1	1 246,1	1 246,1	1 246,1	1 246,1	1 246,1	1 246,1	1 246,1
B2 11 - 25 m <sup>3</sup>	1 491,6	1 491,6	1 491,6	1 491,6	1 491,6	1 491,6	1 491,6	1 491,6	1 491,6	1 491,6	1 491,6	1 491,6	1 491,6	1 491,6	1 491,6	1 491,6	1 491,6	1 491,6	1 491,6	1 491,6	1 491,6
B3 26 - 40 m <sup>3</sup>	1 173,0	1 173,0	1 173,0	1 173,0	1 173,0	1 173,0	1 173,0	1 173,0	1 173,0	1 173,0	1 173,0	1 173,0	1 173,0	1 173,0	1 173,0	1 173,0	1 173,0	1 173,0	1 173,0	1 173,0	1 173,0
B4 41 - plus	2 001,4	2 001,4	2 001,4	2 001,4	2 001,4	2 001,4	2 001,4	2 001,4	2 001,4	2 001,4	2 001,4	2 001,4	2 001,4	2 001,4	2 001,4	2 001,4	2 001,4	2 001,4	2 001,4	2 001,4	2 001,4

Source : REGIDESO.

(1) Industrielle non cc

**Tableau I.32.**

**EVOLUTION DES TARIFS D'ELECTRICITE**

(en CDF et USD par kwh)

CATEGORIES	2018	2019	2020	2021	2022											
	Déc.	Déc.	Déc.	Déc.	Janv.	Févr.	Mars	Avril	Mai	Juin	Juillet	Août	Septembre	Octobre	Novembre	Décembre
<b>BASSE TENSION (*)</b>																
Basse Tension Sociale	44,19	44,96	53,10	54,06	54,06	54,06	54,06	54,06	54,06	54,06	54,06	54,06	54,06	54,06	54,06	54,06
Basse Tension Residentielle 1	65,04	66,17	78,01	79,56	79,56	79,56	79,56	79,56	79,56	79,56	79,56	79,56	79,56	79,56	79,56	79,56
Basse Tension Residentielle 2	145,08	147,61	174,02	177,48	177,48	177,48	177,48	177,48	177,48	177,48	177,48	177,48	177,48	177,48	177,48	177,48
Basse Tension Commerciale	183,44	186,64	220,02	224,40	224,40	224,40	224,40	224,40	224,40	224,40	224,40	224,40	224,40	224,40	224,40	224,40
Basse Tension Force Motrice	250,14	254,51	300,03	DOM	DOM	DOM	DOM	DOM	DOM	DOM	DOM	DOM	DOM	DOM	DOM	DOM
<b>MOYENNE TENSION (*)</b>																
Moyenne Tension Ind/Off & Bur	163,4217	165,2777	196,0201	199,9200	199,9200	199,9200	199,9200	199,9200	199,9200	199,9200	199,9200	199,9200	199,9200	199,9200	199,9200	199,9200
Moyenne Tension Chauff. Pr cuis.	161,7542	164,5808	194,0199	197,8800	197,8800	197,8800	197,8800	197,8800	197,8800	197,8800	197,8800	197,8800	197,8800	197,8800	197,8800	197,8800
Moyenne Tension résid./Repr. Dipl.	145,0785	147,6137	174,0178	177,4800	177,4800	177,4800	177,4800	177,4800	177,4800	177,4800	177,4800	177,4800	177,4800	177,4800	177,4800	177,4800
Moy. Tens. Building Conf réel et ASBL	145,0785	147,6137	174,0178	177,4800	177,4800	177,4800	177,4800	177,4800	177,4800	177,4800	177,4800	177,4800	177,4800	177,4800	177,4800	177,4800
Moyenne Tension Vapeur	158,4190	161,1874	190,0195	193,8000	193,8000	193,8000	193,8000	193,8000	193,8000	193,8000	193,8000	193,8000	193,8000	193,8000	193,8000	193,8000
<b>MOYENNE TENSION (**)</b>																
Basse Tension résid. Ambassade	0,0870	0,0870	0,0870	0,0870	0,0870	0,0870	0,0870	0,0870	0,0870	0,0870	0,0870	0,0870	0,0870	0,0870	0,0870	0,0870
Moyenne Tension rés. Ambassade	0,0870	0,0870	0,0870	0,0870	0,0870	0,0870	0,0870	0,0870	0,0870	0,0870	0,0870	0,0870	0,0870	0,0870	0,0870	0,0870
Moy. Tens./Force Motrice Brasseur	0,0980	0,0980	0,0980	0,0980	0,0980	0,0980	0,0980	0,0980	0,0980	0,0980	0,0980	0,0980	0,0980	0,0980	0,0980	0,0980
Moyenne Tension/Vapeur/Brasseur	0,0950	0,0950	0,0950	0,0980	0,0980	0,0980	0,0980	0,0980	0,0980	0,0980	0,0980	0,0980	0,0980	0,0980	0,0980	0,0980
Moyenne Tension/For. Motr. Sotexki	0,0980	0,0980	0,0980	0,0980	0,0980	0,0980	0,0980	0,0980	0,0980	0,0980	0,0980	0,0980	0,0980	0,0980	0,0980	0,0980
Moyenne Tension/Vapeur/Sotexki	0,0950	0,0950	0,0950	0,0980	0,0980	0,0980	0,0980	0,0980	0,0980	0,0980	0,0980	0,0980	0,0980	0,0980	0,0980	0,0980
<b>HAUTE TENSION (**)</b>																
Haute Tension/TFM	0,0569	0,0569	0,0569	0,0569	0,0569	0,0569	0,0569	0,0569	0,0569	0,0569	0,0569	0,0569	0,0569	0,0569	0,0569	0,0569
Haute Tension/KCC	0,0569	0,0569	0,0569	0,0569	0,0569	0,0569	0,0569	0,0569	0,0569	0,0569	0,0569	0,0569	0,0569	0,0569	0,0569	0,0569
Haute Tension/MUMI	0,0569	0,0569	0,0569	0,0569	0,0569	0,0569	0,0569	0,0569	0,0569	0,0569	0,0569	0,0569	0,0569	0,0569	0,0569	0,0569

Source : SNEL.

(\*) en CDF

(\*\*) en USD

Graphique I.1 : Evolution des principales productions minières et pétrolière

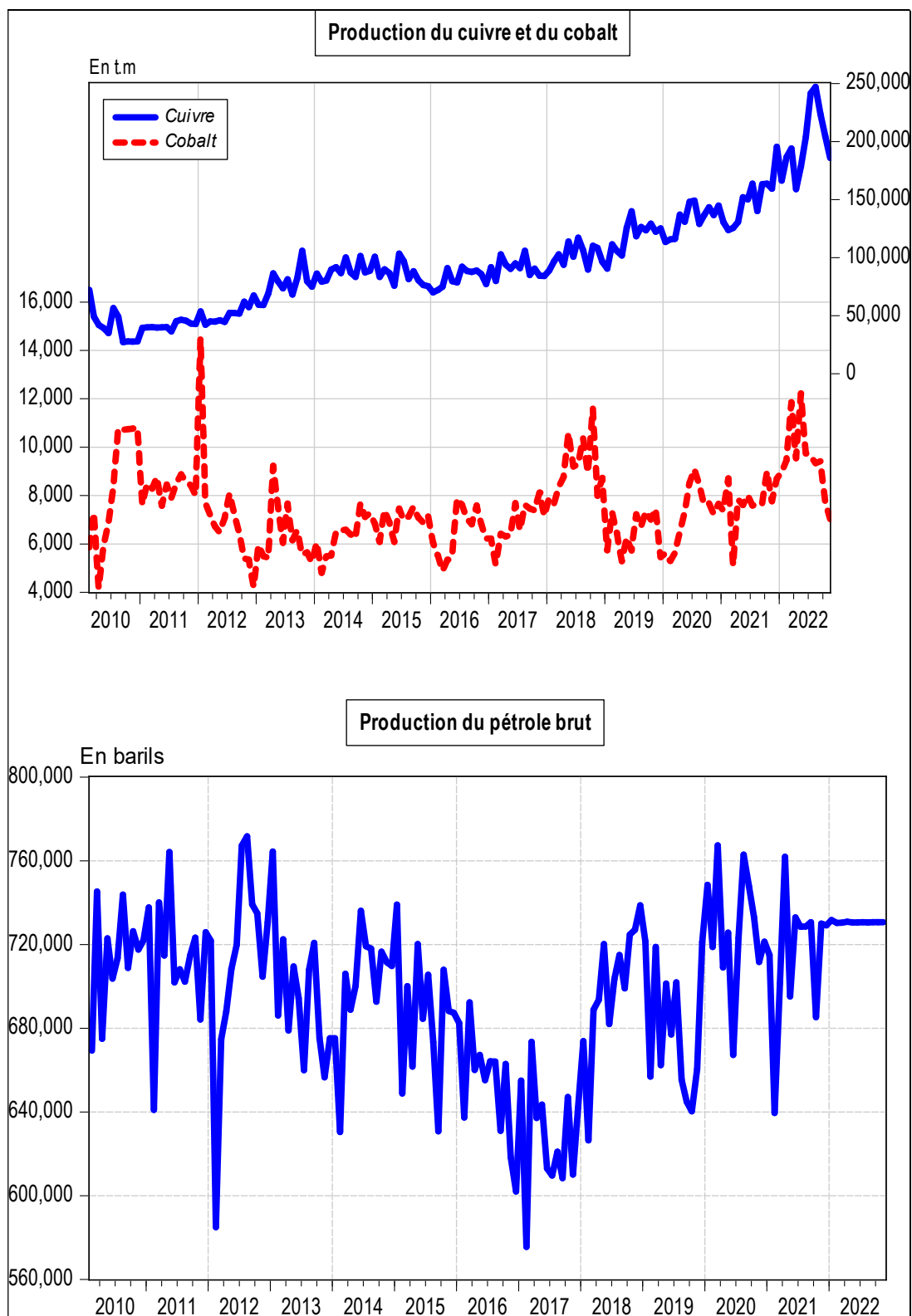

Source : Direction de la Recherche et des Statistiques, Service des Statistiques Economiques.



## Graphique I.2 : Evolution des prix des produits pétroliers et du taux d'inflation

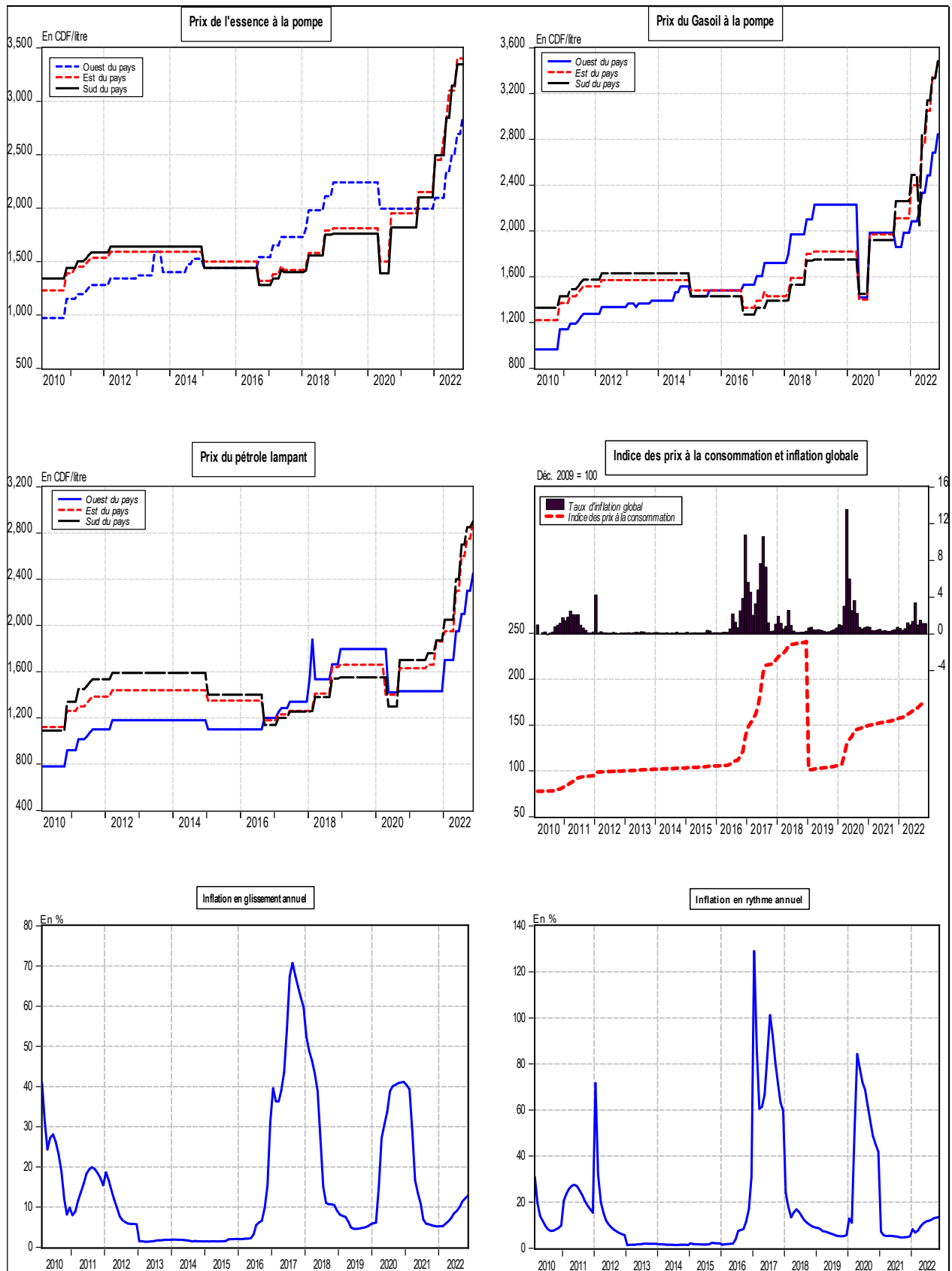

Source : Direction de la Recherche et des Statistiques, Service des Statistiques Economiques.

**Graphique I. 3: Evolution des indices de consommation d'eau, d'électricité, de ciment et des produits pétroliers**

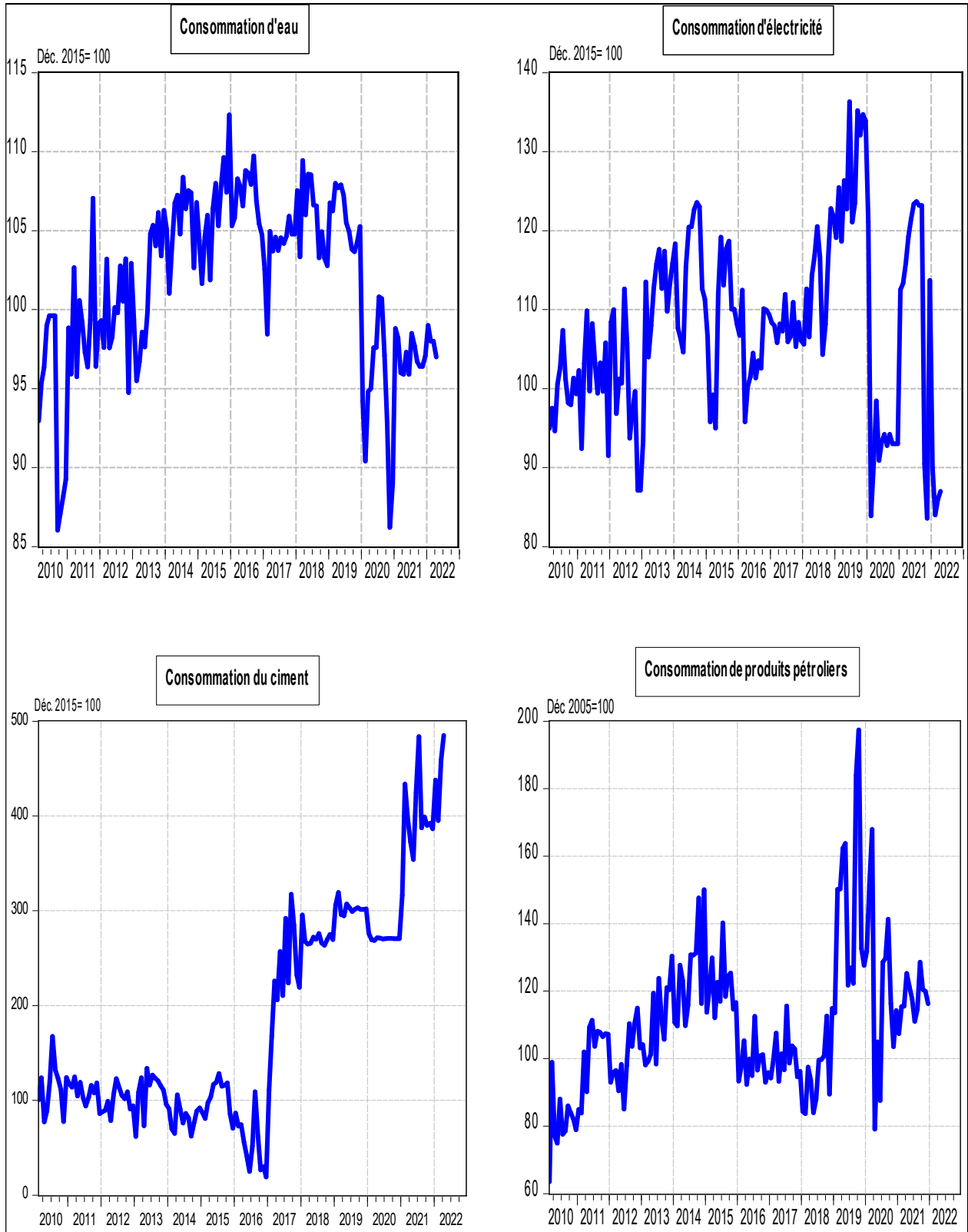

Source : Direction de la Recherche et des Statistiques, Service des Statistiques Economiques

Graphique I.4 : Taux d'utilisation de la capacité installée de l'industrie du ciment

Taux d'utilisation de la capacité installée

36

En %



Tableau II.1bis

**SITUATION DE TRÉSORERIE DE L'ÉTAT (Provisoire)**  
( En Millions de CDF)

Rubriques	2021	2022												
	Cumul	Janvier	Février	Mars	Avril	Mai	Juin	Juillet	Août	Septembre	Octobre	Novembre	Décembre	Cumul
<b>RECETTES</b>	<b>13 513 305</b>	<b>1 061 287</b>	<b>1 063 123</b>	<b>2 294 413</b>	<b>3 527 094</b>	<b>1 912 406</b>	<b>1 382 357</b>	<b>1 771 360</b>	<b>1 628 498</b>	<b>2 383 942</b>	<b>1 395 394</b>	<b>2 178 470</b>	<b>2 446 637</b>	<b>23 044 979</b>
1. D.G.I	6 251 796	507 078	373 526	785 318	2 858 123	1 315 495	497 724	1 008 895	836 177	1 091 587	526 136	1 000 400	481 125	11 281 583
2. D.G.D.A	3 033 472	245 466	259 532	299 482	292 064	298 604	304 439	329 901	397 259	385 974	362 874	344 769	334 867	3 855 231
3. Pétroliers producteurs	371 708	83 721	62 832	12 863	59 084	36 652	50 405	48 648	84 084	47 039	9 481	25 327	33 007	553 144
- Pétroliers producteurs - D.G.I	123 525	13 219	20 038	7 916	34 815	14 775	14 845	16 276	24 571	15 201	5 695	9 659	12 095	189 105
- Pétroliers producteurs - D.G.R.A.D	248 183	70 502	42 794	4 947	24 270	21 877	35 560	32 372	59 513	31 838	3 786	15 668	20 912	364 040
4. D.G.R.A.D.	1 966 752	187 229	166 984	335 824	219 865	224 166	254 952	316 195	256 043	278 174	172 331	176 944	150 806	2 739 512
5. Recettes exceptionnelles (1)														
6. Autres	1 232 885	209	165 232	600 178	11 486	4 791	53 036	67 721	19 137	436 583	324 572	631 030	1 226 764	3 540 741
7. Autres Recettes titres emis	630 691	37 583	35 016	260 748	86 472	32 698	221 801	-	35 797	144 585	-	-	220 068	1 074 768
8. Appui Budgétaire FMI	26 000	-	-	-	-	-	-	-	-	-	-	-	-	-
<b>DÉPENSES</b>	<b>12 639 842</b>	<b>954 437</b>	<b>1 223 208</b>	<b>2 285 990</b>	<b>1 534 111</b>	<b>1 778 134</b>	<b>2 052 334</b>	<b>2 169 394</b>	<b>1 951 800</b>	<b>2 337 946</b>	<b>2 262 900</b>	<b>2 356 606</b>	<b>2 726 712</b>	<b>23 633 571</b>
1. Rémunérations	5 614 944	550 037	514 751	527 682	540 922	609 198	656 914	576 189	672 462	625 271	681 340	606 354	692 790	7 253 909
2. Dette publique	749 536	45 346	63 368	122 769	77 764	83 735	51 427	104 619	88 132	132 955	81 311	478 582	61 762	1 391 771
3. Subventions et transferts	747 283	448	86 941	84 126	69 132	186 377	19 063	138 476	81 142	223 127	66 968	106 356	96 482	1 158 639
4. Frais de fonctionnement	3 895 224	139 989	459 203	564 630	476 336	343 805	855 324	1 172 229	895 024	1 072 448	1 114 109	976 914	1 378 883	9 448 894
5. Dépenses en capital	11 119	-	-	599 948	-	-	-	-	-	-	-	-	-	599 948
6. Remboursement Bons et Obligations du Trésor	459 731	38 150	35 544	277 190	11 156	30 415	122 287	-	36 183	138 511	64 100	-	77 612	831 148
7. Intervention économique	-	-	-	-	-	-	-	-	-	-	-	-	-	-
8. Autres dépenses (TVAR)	2 142	-	-	-	96 963	2 742	82	577	256	-	-	20 531	3 548	124 699
9. Dépenses urgentes	1 159 863	180 467	63 400	109 644	261 838	521 862	347 236	177 305	178 600	145 635	255 072	167 868	415 637	2 824 564
10. Paiements PPTE	-	-	-	-	-	-	-	-	-	-	-	-	-	-
11. Reconstitution S/c appui budg. FMI	-	-	-	-	-	-	-	-	-	-	-	-	-	-
12. Reconstitution Excédent CGT de Trésorerie	-	-	-	-	-	-	-	-	-	-	-	-	-	-
<b>SOLDE</b>	<b>873 463</b>	<b>106 850</b>	<b>- 160 086</b>	<b>8 422</b>	<b>1 992 983</b>	<b>134 272</b>	<b>- 669 977</b>	<b>- 398 034</b>	<b>- 323 301</b>	<b>45 995</b>	<b>- 867 506</b>	<b>- 178 136</b>	<b>- 280 076</b>	<b>588 593</b>

Sources : Ministère des Finances (Direction du Trésor) et Banque Centrale du Congo.

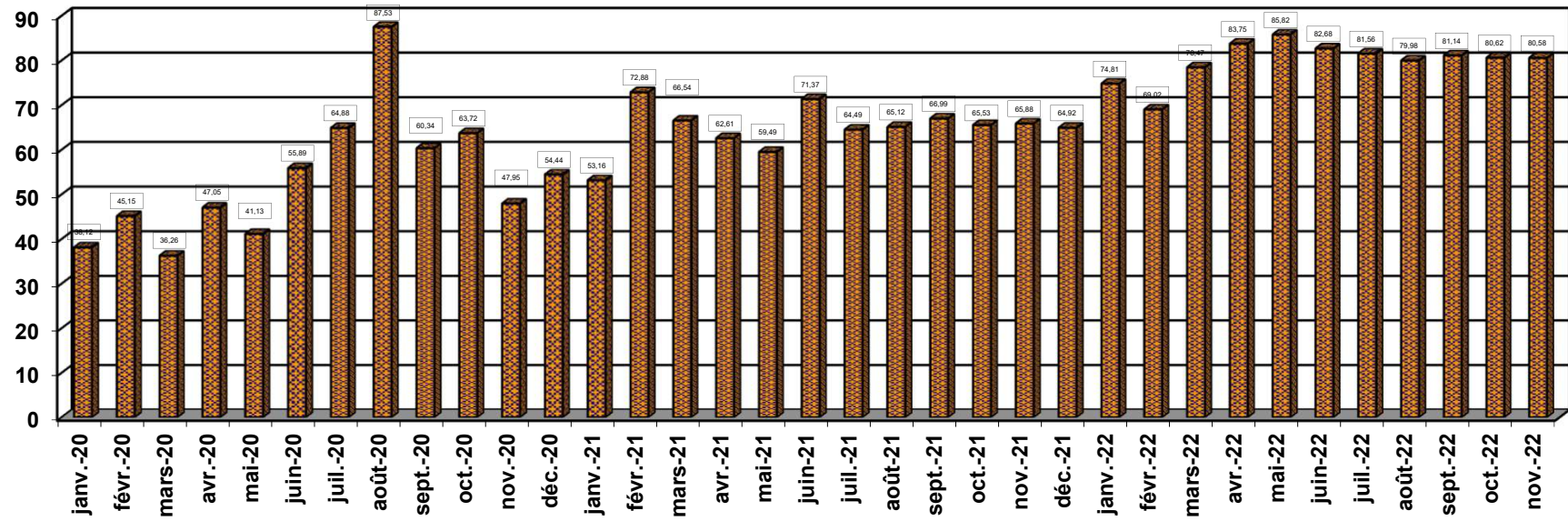
(1) Il s'agit des Recettes de Participation et de cession, et des Recettes Appuis Bi

(c) : corrigée

Tableau II.2.bis

## RECETTES PUBLIQUES

( En millions de CDF )

Rubriques	2021	2022												
	Cumul	Janvier	Février	Mars	Avril	Mai	Juin	Juillet	Août	Septembre	Octobre	Novembre	Décembre	Cumul
<b>1.D.G.I</b>	<b>6 251 796</b>	<b>507 078</b>	<b>373 526</b>	<b>785 318</b>	<b>2 858 123</b>	<b>1 315 495</b>	<b>497 724</b>	<b>1 008 895</b>	<b>836 177</b>	<b>1 091 587</b>	<b>526 136</b>	<b>1 000 400</b>	<b>481 125</b>	<b>11 281 583</b>
- Sociétés	1 126 111	91 338	67 282	141 456	514 822	236 955	89 653	181 728	150 617	196 623	94 771	180 198	86 663	2 032 106
- Impôt Professionnel sur les Rémunérations	2 007 976	162 865	119 971	252 231	917 983	422 516	159 861	324 041	268 567	350 600	168 986	321 312	154 530	3 623 463
- Impôt exceptionnel sur les rémunérations versées au personnel expatrié														
- Autres	2 473 714	200 641	147 797	310 735	1 130 904	520 516	196 940	399 200	330 859	431 920	208 182	395 839	190 372	4 463 904
-Taxe sur la Valeur Ajoutée/Intérieure	471 378	38 233	28 163	59 212	215 499	99 187	37 528	76 069	63 047	82 304	39 670	75 429	36 276	850 618
- Taxe sur la Valeur Ajoutée/Exportation	172 617	14 001	10 313	21 683	78 915	36 322	13 743	27 856	23 088	30 140	14 527	27 622	13 284	311 493
<b>2. PÉTROLIERS PRODUCTEURS</b>	<b>371 708</b>	<b>83 721</b>	<b>62 832</b>	<b>12 863</b>	<b>59 084</b>	<b>36 652</b>	<b>50 405</b>	<b>48 648</b>	<b>84 084</b>	<b>47 039</b>	<b>9 481</b>	<b>25 327</b>	<b>33 007</b>	<b>553 144</b>
<b>3.D.G.D.A</b>	<b>3 033 472</b>	<b>245 466</b>	<b>259 532</b>	<b>299 482</b>	<b>292 064</b>	<b>298 604</b>	<b>304 439</b>	<b>329 901</b>	<b>397 259</b>	<b>385 974</b>	<b>362 874</b>	<b>344 769</b>	<b>334 867</b>	<b>3 855 231</b>
- Droits et taxes à l'exportation	134 519	10 885	11 509	13 280	12 951	13 242	13 500	14 629	17 616	17 116	16 092	15 289	14 850	170 959
- Droits et taxes à l'importation	1 929 078	156 099	165 045	190 450	185 732	189 892	193 602	209 794	252 630	245 453	230 763	219 249	212 952	2 451 659
- Accises	618 485	50 047	52 915	61 060	59 548	60 881	62 071	67 262	80 996	78 695	73 985	70 294	68 275	786 031
- Autres	351 391	28 434	30 064	34 691	33 832	34 590	35 266	38 215	46 018	44 710	42 034	39 937	38 790	446 581
<b>4. D.G.R.A.D.</b>	<b>1 966 752</b>	<b>187 229</b>	<b>166 984</b>	<b>335 824</b>	<b>219 865</b>	<b>224 166</b>	<b>254 952</b>	<b>316 195</b>	<b>256 043</b>	<b>278 174</b>	<b>172 331</b>	<b>176 944</b>	<b>150 806</b>	<b>2 739 512</b>
<b>5. RECETTES EXCEPTIONNELLES</b>														
<b>6. AUTRES</b>	<b>1 232 885</b>	<b>209</b>	<b>165 232</b>	<b>600 178</b>	<b>11 486</b>	<b>4 791</b>	<b>53 036</b>	<b>67 721</b>	<b>19 137</b>	<b>436 583</b>	<b>324 572</b>	<b>631 030</b>	<b>1 226 764</b>	<b>3 540 741</b>
<b>7. RECETTES TITRES EMIS</b>	<b>630 691</b>	<b>37 583</b>	<b>35 016</b>	<b>260 748</b>	<b>86 472</b>	<b>32 698</b>	<b>221 801</b>	<b>-</b>	<b>35 797</b>	<b>144 585</b>	<b>-</b>	<b>-</b>	<b>220 068</b>	<b>1 074 768</b>
<b>8.APPUI BUDGETAIRE FMI</b>	<b>26 000</b>	<b>-</b>	<b>-</b>	<b>-</b>	<b>-</b>	<b>-</b>	<b>-</b>	<b>-</b>	<b>-</b>	<b>-</b>	<b>-</b>	<b>-</b>	<b>-</b>	<b>-</b>
<b>TOTAL</b>	<b>13 513 305</b>	<b>1 061 287</b>	<b>1 063 123</b>	<b>2 294 413</b>	<b>3 527 094</b>	<b>1 912 406</b>	<b>1 382 357</b>	<b>1 771 360</b>	<b>1 628 498</b>	<b>2 383 942</b>	<b>1 395 394</b>	<b>2 178 470</b>	<b>2 446 637</b>	<b>23 044 979</b>

Sources : Banque Centrale du Congo et Régies financières.

c : corrigée

Tableau II.3 bis

## DÉPENSES PUBLIQUES

(En millions de CDF)

Rubriques	2019 ©	2020		2021		2022										
	Cumul	Cumul	Cumul	Janvier	Février	Mars	Avril	Mai	Juin	Juillet	Août	Septembre	Octobre	Novembre	Décembre	Cumul
1. Rémunérations	3 672 839	4 948 987	5 614 944	550 037	514 751	527 682	540 922	609 198	656 914	576 189	672 462	625 271	681 340	606 354	692 790	7 253 909
2. Dette publique + Intérêts	368 005	298 289	749 536	45 346	63 368	122 769	77 764	83 735	51 427	104 619	88 132	132 955	81 311	478 582	61 762	1 391 771
- Extérieure	227 364	225 538	627 407	33 930	48 486	106 740	58 945	42 831	34 023	89 418	67 299	102 038	25 543	31 897	40 019	681 169
- Intérieure	32 878	32 824	57 284	0	5 588	4 060	5 687	16 951	3 169	0	5 421	7 647	628	0	24	49 177
- Frais financiers	107 763	39 926	64 844	11 416	9 294	11 969	13 132	23 954	14 235	15 201	15 412	23 269	55 139	446 685	21 718	661 425
3. Subventions & transferts	543 876	433 379	747 283	448	86 941	84 126	69 132	186 377	19 063	138 476	81 142	223 127	66 968	106 356	96 482	1 158 639
- Intervention économique	0	0	0	0	0	0	0	0	0	0	0	0	0	0	0	0
- Budgets annexes	0	0	0	0	0	0	0	0	0	0	0	0	0	0	0	0
4. Frais de fonctionnement	1 423 763	1 418 285	3 895 224	139 989	459 203	564 630	476 336	343 805	855 324	1 172 229	895 024	1 072 448	1 114 109	976 914	1 378 883	9 448 894
5. Dépenses en capital	109 395	11 801	11 119	0	0	599 948	0	0	0	0	0	0	0	0	0	599 948
6. Remboursement Bons et Obligations du Trésor		578 922	459 731	38 150	35 544	277 190	11 156	30 415	122 287	0	36 183	138 511	64 100	0	77 612	831 148
7. Dépenses urgentes	1 143 863	884 186	1 159 863	180 467	63 400	109 644	261 838	521 862	347 236	177 305	178 600	145 635	255 072	167 868	415 637	2 824 564
8. Remboursement dette MIBA	0	0	0	0	0	0	0	0	0	0	0	0	0	0	0	0
9. Autres dépenses	445 659	2 211	2 142	0	0	0	96 963	2 742	82	577	256	0	0	20 531	3 548	124 699
10. Paiements PPTE	0	0	0	0	0	0	0	0	0	0	0	0	0	1	2	3
11. Reconstitution S/c appui budg. FMI		2 000	0	0	0	0	0	0	0	0	0	0	0	0	0	0
12. Reconstitution Excédent CGT de Trésorerie		0	0	0	0	0	261 838	0	0	0	0	0	0	0	0	261 838
13. Extourne	0	0	0	0	0	0	0	0	0	0	0	0	0	0	0	0
<b>TOTAL</b>	<b>7 707 399</b>	<b>8 578 059</b>	<b>12 639 842</b>	<b>954 437</b>	<b>1 223 208</b>	<b>2 285 990</b>	<b>1 534 111</b>	<b>1 778 134</b>	<b>2 052 334</b>	<b>2 169 394</b>	<b>1 951 800</b>	<b>2 337 946</b>	<b>2 262 900</b>	<b>2 356 606</b>	<b>2 726 712</b>	<b>23 633 571</b>

Sources : Ministère des Finances (Direction du Trésor ) et Banque Centrale du Congo.

(c) : corrigée

**Tableau-synthèse des résultats par opération d'adjudication des Bons du Trésor**

**SUIVI DE L'OPÉRATION D'ADJUDICATION DU BON DU TRÉSOR**

(En millions de CDF, sauf indications contraires)

		28-déc-21	25-janv-22	22-févr-22	29-mars-22	26-avr-22	31-mai-22	28-juin-22	26-juil-22	30-août-22	27-sept-22	25-oct-22	29-nov-22	6-déc-22	13-déc-22	20-déc-22	27-déc-22
1	Montant de l'appel d'offre préalablement déterminé par le Ministère des Finances	-	-	20 000,00	-	-	-	-	-	-	-	-	-	40 000,00	40 000,00	-	-
	Bon à 3 mois	-	-	-	-	-	-	-	-	-	-	-	-	40 000,00	-	-	-
	Bon à 6 mois	-	-	20 000,00	-	-	-	-	-	-	-	-	-	-	40 000,00	-	-
2	Montant reçu des compétitives	-	-	20 000,00	-	-	-	-	-	-	-	-	-	79 000,00	40 000,00	-	-
	Bon à 3 mois	-	-	-	-	-	-	-	-	-	-	-	-	79 000,00	-	-	-
	Bon à 6 mois	-	-	20 000,00	-	-	-	-	-	-	-	-	-	-	40 000,00	-	-
2bis	Montant reçu des non compétitives	-	-	-	-	-	-	-	-	-	-	-	-	-	-	-	-
	Bon à 3 mois	-	-	-	-	-	-	-	-	-	-	-	-	-	-	-	-
	Bon à 6 mois	-	-	-	-	-	-	-	-	-	-	-	-	-	-	-	-
3	Ecart réalisations-prévisions (en %)	-	-	-	-	-	-	-	-	-	-	-	-	-	-	-	-
	Bon à 3 mois	-	#DIV/0!	-	#DIV/0!	-	-	-	-	-	-	-	-	97,50	-	-	-
	Bon à 6 mois	-	-	-	-	-	-	-	-	-	-	-	-	-	-	-	-
4	Montant retenu en définitive par le Ministère des Finances	-	-	20 000,00	-	-	-	-	-	-	-	-	-	40 000,00	40 000,00	-	-
	Bon à 3 mois	-	-	-	-	-	-	-	-	-	-	-	-	40 000,00	-	-	-
	Bon à 6 mois	-	-	20 000,00	-	-	-	-	-	-	-	-	-	-	40 000,00	-	-
5	Montant retenu net des intérêts	-	-	19 493,91	-	-	-	-	-	-	-	-	-	39 420,86	38 834,38	-	-
	Bon à 3 mois	-	-	-	-	-	-	-	-	-	-	-	-	39 420,86	-	-	-
	Bon à 6 mois	-	-	19 493,91	-	-	-	-	-	-	-	-	-	-	38 834,38	-	-
5 bis	Rapport soumissions retenues/soumissions reçues	-	-	-	-	-	-	-	-	-	-	-	-	-	-	-	-
6	Remboursement	-	-	15 000,00	-	10 000,00	35 000,00	-	-	-	-	-	-	-	-	-	-
	Bon à 3 mois	-	-	15 000,00	-	-	35 000,00	-	-	-	-	-	-	-	-	-	-
	Bon à 6 mois	-	-	-	-	10 000,00	-	-	-	-	-	-	-	-	-	-	-
7	Encours Bon du Trésor	568 500,00	328 000,00	333 000,00	125 000,00	178 000,00	113 000,00	143 000,00	143 000,00	123 000,00	63 000,00	63 000,00	108 000,00	148 000,00	188 000,00	188 000,00	188 000,00
	Bon à 3 mois	557 500,00	297 000,00	282 000,00	55 000,00	55 000,00	-	-	-	-	-	63 000,00	108 000,00	148 000,00	148 000,00	148 000,00	148 000,00
	Bon à 6 mois	11 000,00	31 000,00	51 000,00	70 000,00	123 000,00	113 000,00	143 000,00	143 000,00	123 000,00	63 000,00	-	-	40 000,00	40 000,00	40 000,00	40 000,00
7 bis	Evolution annuelle de l'Encours Bon du Trésor (En flux)	460 000,00	- 37 500,00	- 32 500,00	- 240 500,00	- 187 500,00	- 252 500,00	- 222 500,00	- 222 500,00	- 242 500,00	- 302 500,00	- 265 000,00	- 257 500,00	- 217 500,00	- 177 500,00	- 177 500,00	- 177 500,00
8	Ajustement	- 12 000,00	1 106,77	1 123,19	1 233,48	1 265,08	1 410,22	1 410,22	1 410,22	1 487,86	1 710,10	2 075,26	2 075,26	2 075,26	2 075,26	2 075,26	2 075,26
	Taux indexation	-	-	1,00	-	1,00	1,00	-	-	-	-	-	-	-	-	-	-
	Intérêt correctif	-	-	4,86	-	-	78,86	-	-	-	-	-	-	-	-	-	-
9	Avoirs en comptes courants des banques (la veille de l'adjudication, en milliards de CDF)	2 671,77	2 499,41	2 325,85	2 659,49	2 475,63	2 218,23	2 919,88	2 332,57	3 390,21	2 868,31	2 504,01	2 865,54	2 791,98	2 860,28	3 172,59	3 374,68
10	Taux d'intérêt marginal	-	-	-	-	-	-	-	-	-	-	-	-	-	-	-	-
	Bon à 3 mois	-	-	-	-	-	-	-	-	-	-	-	-	6,50	6,50	-	-
	Bon à 6 mois	-	-	5,50	-	-	-	-	-	-	-	-	-	-	-	-	-
11	Taux d'intérêt moyen pondéré	-	-	-	-	-	-	-	-	-	-	-	-	-	-	-	-
	Bon à 3 mois	-	-	-	-	-	-	-	-	-	-	-	-	5,81	5,94	-	-
	Bon à 6 mois	-	-	5,13	-	-	-	-	-	-	-	-	-	-	-	-	-
12	Taux directeur (en %)	8,50	7,50	7,50	7,50	7,50	7,50	7,50	7,50	7,50	7,50	7,50	7,50	8,25	8,25	8,25	8,25
13	Coût du BT hebdo	-	-	506,09	-	-	-	-	-	-	-	-	-	579,14	1 165,62	-	-
	Bon à 3 mois	-	-	-	-	-	-	-	-	-	-	-	-	579,14	-	-	-
	Bon à 6 mois	-	-	506,09	-	-	-	-	-	-	-	-	-	-	1 165,62	-	-
14	Coût BT cumul annuel	134 667,00	-	755,71	1 497,59	2 863,09	2,05	3 181,05	3 181,05	3 181,05	3 181,02	4 039,26	4 649,08	5 228,22	6 393,84	6 393,84	6 393,84
	Bon à 3 mois	73 536,60	-	249,62	628,28	628,28	628,28	946,24	628,28	628,28	946,21	1 804,45	2 414,28	2 993,42	2 993,42	2 993,42	2 993,42
	Bon à 6 mois	61 130,40	-	506,09	869,30	2 234,81	2 234,81	2 234,81	2 552,77	2 552,77	2 234,81	2 234,81	2 234,81	3 400,43	3 400,43	3 400,43	3 400,43
15	Taux directeur réel	3,12	2,03	2,06	1,06	0,18	0,58	1,10	0,98	2,81	3,93	4,61	5,05	8,25	4,78	4,01	4,85
16	Taux (d'inflation) en glissement	5,38	5,47	5,44	6,44	7,32	8,08	8,60	8,48	10,31	11,43	12,11	12,55	-	13,03	12,26	13,10
Taux de change (USD/CDF, indicatif) (BCC)		1 999,89	1 999,29	2 000,59	2 000,78	2 003,65	2 004,39	2 004,48	2 005,41	2 011,81	2 012,71	2 012,64	2 013,95	2 014,00	2 005,30	2 015,10	2 015,85

\* Aucune séance d'adjudication organisée en ladite date.

Le 22 juin 2021 marque le lancement officiel des adjudications des Bons du Trésor indexés.

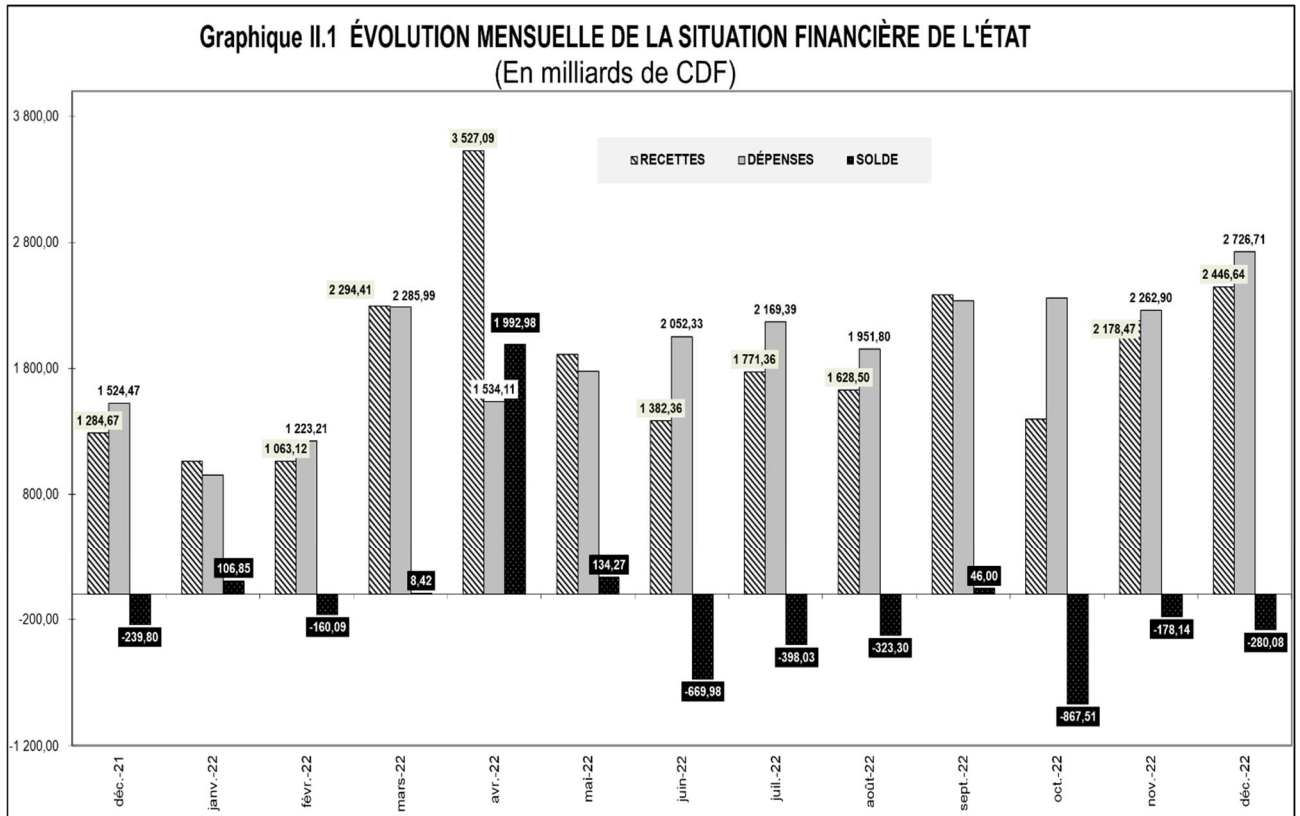

Source : Tableau II.1 bis

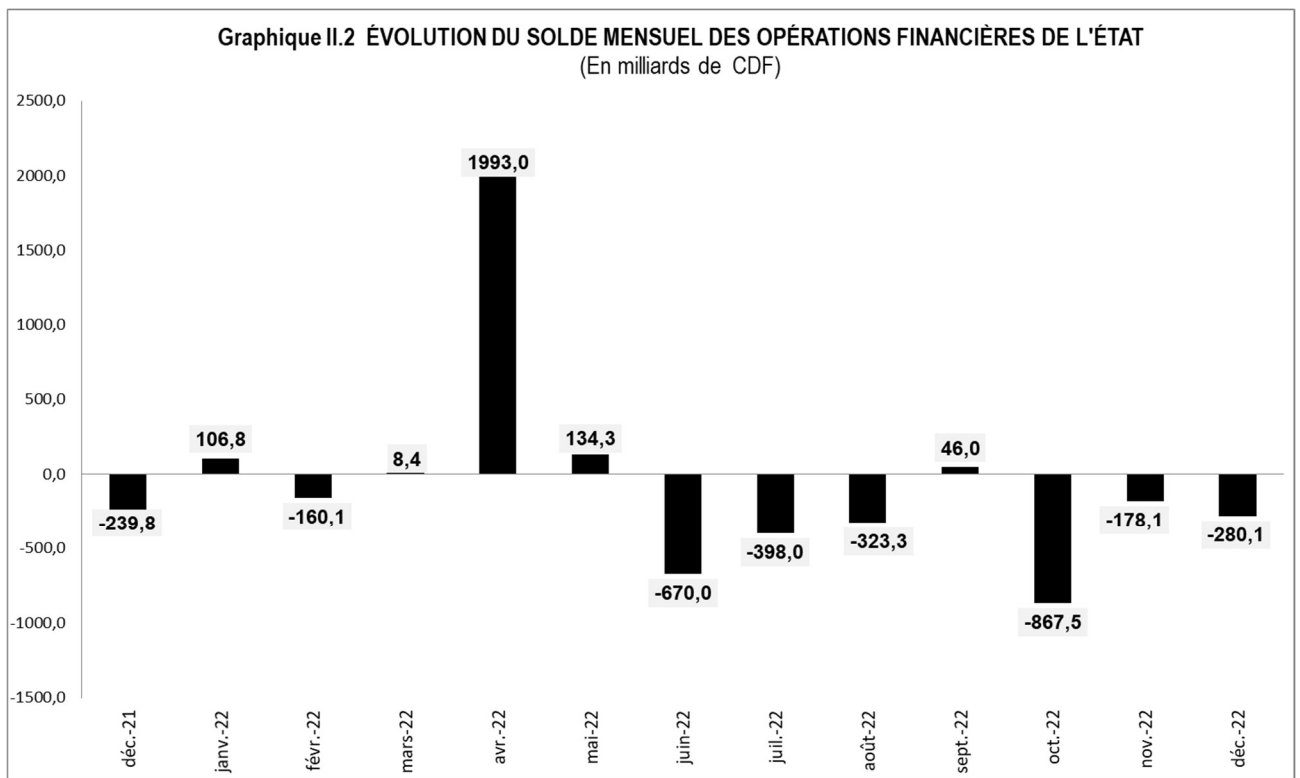

Source : Tableau II.1 bis



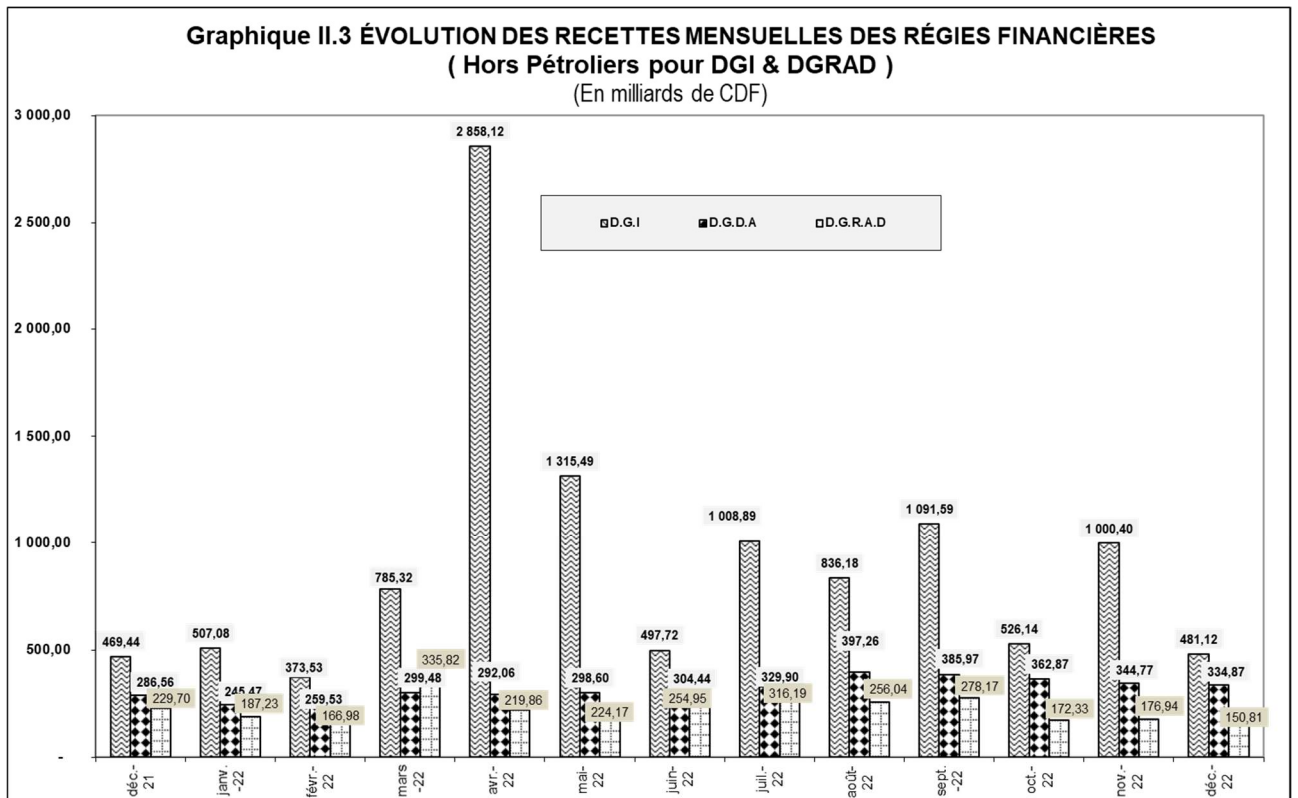

Source : Tableau II.1 bis

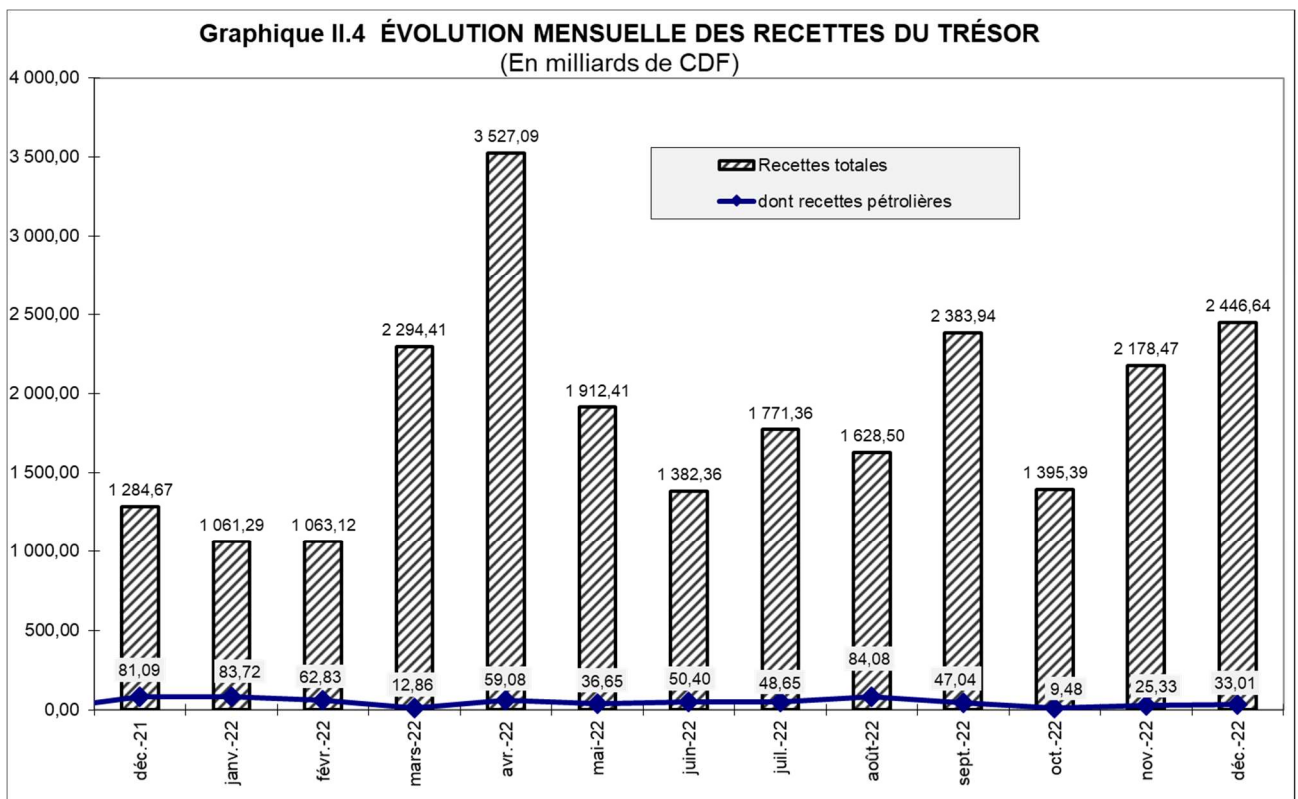

Source : Tableau II.1 bis

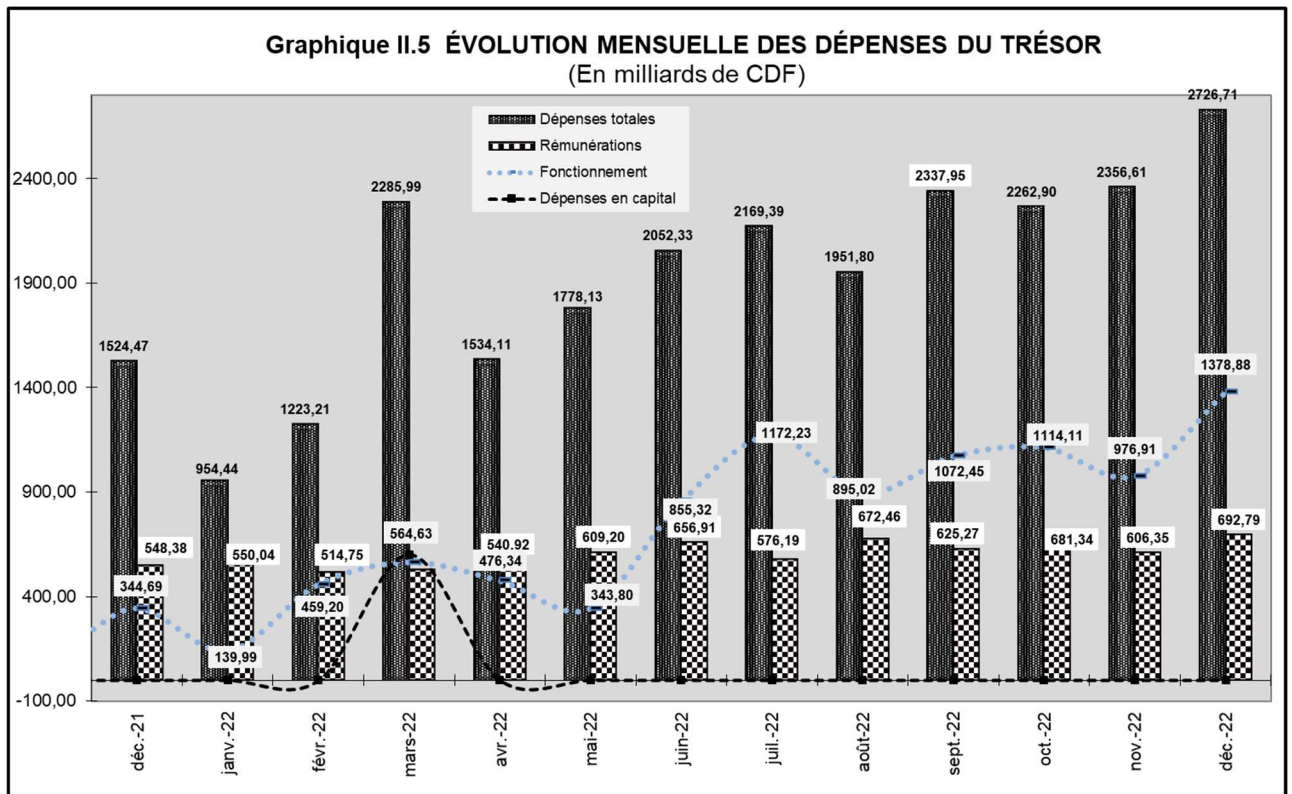

Source : Tableau II.1 bis

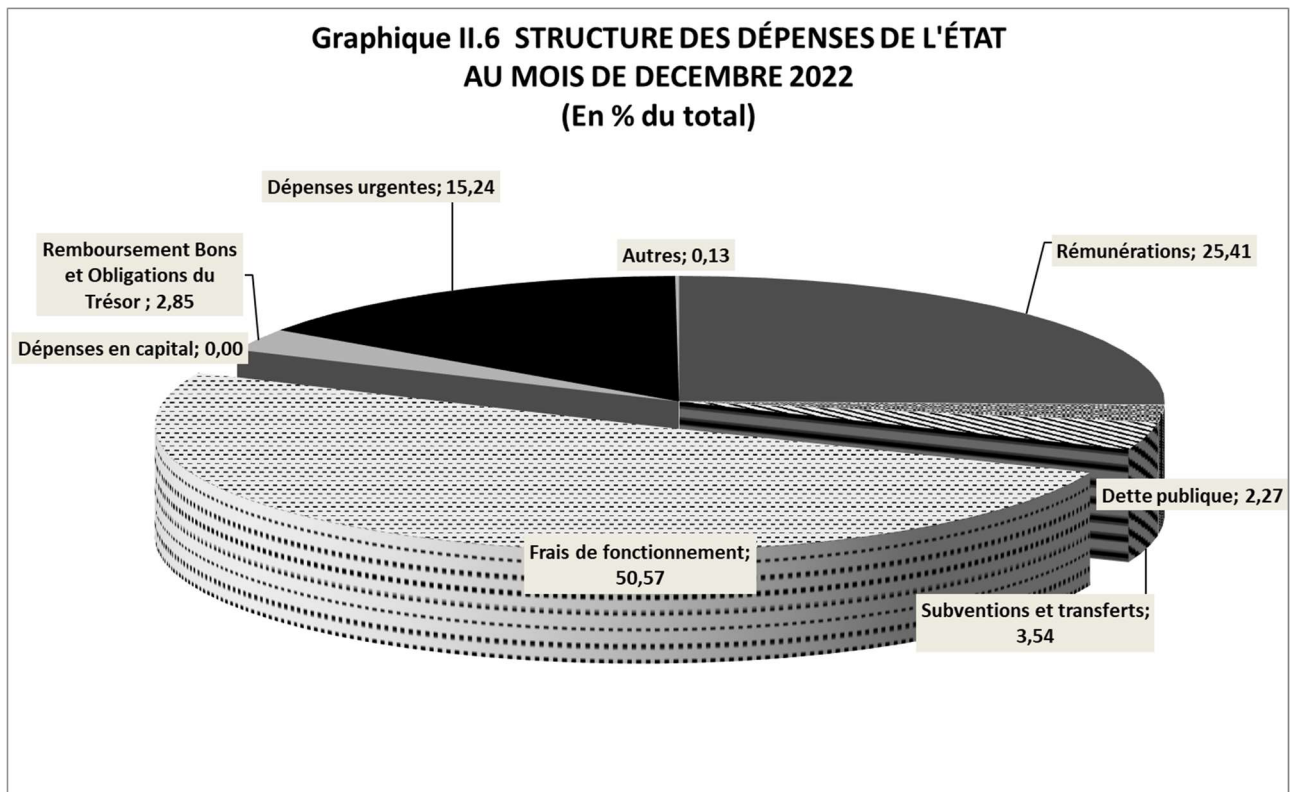

Source : Tableau II.1 bis

Tableau III.1

**EVOLUTION MENSUELLE DES COURS DE LA MONNAIE NATIONALE PAR RAPPORT AU USD** (1)  
(USD/CDF, sauf indication contraire)

	INDICATIF	PARALLELE	VARIATIONS COURS INDICATIF		VARIATIONS COURS PARALLELE		Ecart en % (4)
			(2)	(3)	(2)	(3)	
<b>2005</b>							
Décembre	431,28	435,92	+ 3,3	+ 3,0	+ 3,3	+ 3,9	+ 1,1
<b>2006</b>							
Décembre	503,43	523,40	+ 5,1	- 14,3	+ 3,1	- 16,7	+ 4,0
<b>2007</b>							
Décembre	500,67	507,97	+ 0,4	+ 0,6	- 1,0	+ 3,0	+ 1,5
<b>2008</b>							
Décembre	606,89	621,67	- 4,2	- 17,5	- 4,7	- 18,3	+ 2,4
<b>2009</b>							
Décembre	904,31	911,20	- 0,5	- 32,9	+ 0,3	- 31,8	+ 0,8
<b>2010</b>							
Décembre	912,07	925,10	- 0,2	- 0,9	- 0,2	- 1,5	+ 1,4
<b>2011</b>							
Décembre	898,12	899,21	+ 1,5	+ 1,6	+ 1,3	+ 2,9	+ 0,1
<b>2012</b>							
Décembre	914,99	927,18	+ 0,1	- 1,8	- 0,5	- 3,0	+ 1,3
<b>2013</b>							
Décembre	926,43	937,70	- 0,4	- 1,2	- 1,6	- 1,1	+ 1,2
<b>2014</b>							
Décembre	925,11	931,73	- 0,1	0,1	- 0,1	+ 0,6	+ 0,7
<b>2015</b>							
Décembre	927,51	933,61	+ 0,0	- 0,3	- 0,2	- 0,2	+ 0,7
<b>2016</b>							
Décembre	1 201,13	1 250,13	- 4,5	- 22,8	- 2,6	- 25,3	+ 4,1
<b>2017</b>							
Décembre	1 590,46	1 612,32	- 0,7	- 24,5	- 1,0	- 22,5	+ 1,4
<b>2018</b>							
Décembre	1 632,76	1 657,24	- 0,0	- 2,6	- 0,5	- 2,7	+ 1,5
<b>2019</b>							
Janvier	1 637,33	1 657,47	- 0,3	- 0,3	- 0,0	- 0,0	+ 1,2
Mars	1 639,29	1 664,72	- 0,1	- 0,4	- 0,4	- 0,4	+ 1,6
Juin	1 644,05	1 671,79	- 0,2	- 0,7	- 0,4	- 0,9	+ 1,7
Septembre	1 653,72	1 679,94	- 0,1	- 1,3	- 0,2	- 1,4	+ 1,6
Décembre	1 669,59	1 725,58	- 0,6	- 2,2	- 1,3	- 4,0	+ 3,4
<b>2020</b>							
Janvier	1 679,43	1 738,74	- 0,6	- 0,6	- 0,8	- 0,8	+ 3,5
Mars	1 701,82	1 760,29	- 0,8	- 1,9	- 0,7	- 2,0	+ 3,4
Juin	1 865,14	1 953,48	- 3,3	- 10,5	- 2,7	- 11,7	+ 4,74
Septembre	1 961,19	2 012,95	- 0,0	- 14,9	- 0,5	- 14,3	+ 2,64
Décembre	1 969,50	2 018,86	- 0,2	- 15,2	- 0,2	- 14,5	+ 2,51
<b>2021</b>							
Janvier	1 976,11	2 022,87	- 0,3	- 0,3	- 0,2	- 0,2	+ 2,37
Février	1 980,56	2 020,19	- 0,2	- 0,6	+ 0,1	- 0,1	+ 2,00
Mars	1 980,95	2 020,08	- 0,0	- 0,6	+ 0,0	- 0,1	+ 1,98
Avril	1 985,84	2 016,11	- 0,2	- 0,8	+ 0,2	+ 0,1	+ 1,52
Mai	1 989,14	2 020,32	- 0,2	- 1,0	- 0,2	- 0,1	+ 1,57
Juin	1 989,41	2 023,72	- 0,0	- 1,0	- 0,2	- 0,2	+ 1,72
Juillet	1 988,91	2 022,37	+ 0,0	- 1,0	+ 0,1	- 0,2	+ 1,68
Août	1 991,91	2 028,98	- 0,2	- 1,1	- 0,3	- 0,5	+ 1,86
Septembre	1 993,03	2 034,68	- 0,1	- 1,2	- 0,3	- 0,8	+ 2,09
Octobre	1 997,53	2 041,75	- 0,2	- 1,4	- 0,3	- 1,1	+ 2,21
Novembre	1 999,65	2 037,31	- 0,1	- 1,5	+ 0,2	- 0,9	+ 1,88
Décembre	1 999,73	2 040,52	- 0,0	- 1,5	- 0,2	- 1,1	+ 2,04
<b>2022</b>							
Janvier	1 999,40	2 038,33	+ 0,0	+ 0,0	+ 0,1	+ 0,1	+ 1,95
Février	2 000,34	2 030,14	- 0,0	- 0,0	+ 0,4	+ 0,5	+ 1,49
Mars	1 999,91	2 032,97	+ 0,0	- 0,0	- 0,1	+ 0,4	+ 1,65
Avril	2 003,48	2 032,75	- 0,2	- 0,2	+ 0,0	+ 0,4	+ 1,46
Mai	2 004,60	2 031,33	- 0,1	- 0,2	+ 0,1	+ 0,5	+ 1,33
Juin	2 004,63	2 038,37	- 0,0	- 0,2	- 0,3	+ 0,1	+ 1,68
Juillet	2 005,41	2 057,50	- 0,0	- 0,3	- 0,9	- 0,8	+ 2,60
Août	2 011,87	2 099,17	- 0,3	- 0,6	- 2,0	- 2,8	+ 4,34
Septembre	2 012,38	2 086,67	- 0,0	- 0,6	+ 0,6	- 2,2	+ 3,69
Octobre	2 012,58	2 085,83	- 0,0	- 0,6	+ 0,0	- 2,2	+ 3,64
Novembre	2 013,97	2 097,50	- 0,1	- 0,7	- 0,6	- 2,7	+ 4,15
Décembre	2 014,57	2 118,53	- 0,0	- 0,7	- 1,0	- 3,7	+ 5,16

**Source** : - Banque Centrale du Congo.

- (1) Cours moyens mensuels à la clôture de la journée.  
(2) Variations calculées par rapport au cours du mois précédent.  
(3) Variations calculées par rapport au dernier cours de l'année précédente.  
(4) Ecart entre le cours parallèle et le cours indicatif.

Tableau III.2

**ÉVOLUTION DU TAUX DE CHANGE DU DOLLAR SUR LE MARCHÉ <sup>(1)</sup>**  
(USD/CDF)

	BCC		Banques agréées		Bureaux de change		Cours	Cours	
	Cours acheteur	Cours vendeur	Cours acheteur	Cours vendeur	Cours acheteur	Cours vendeur	indicatif	le plus bas	le plus haut
<b>2005</b>									
<b>Décembre</b>									
30/12	-	-	443,31	446,60	447,37	453,08	445,40	440,00	456,55
<b>2006</b>									
<b>Décembre</b>									
28/12	-	-	499,70	507,52	513,19	518,66	503,43	520,00	490,00
<b>2007</b>									
<b>Décembre</b>									
31/12	-	-	496,59	510,29	500,81	508,63	502,99	495,64	516,61
<b>2008</b>									
<b>Décembre</b>									
30/12	-	-	627,97	649,85	652,68	662,23	639,32	605,72	674,98
<b>2009</b>									
<b>Décembre</b>									
30/12	-	-	896,89	908,10	900,67	908,54	902,66	895,00	915,00
<b>2010</b>									
<b>Décembre</b>									
	-	-	906,50	922,40	915,15	925,00	915,13	890,00	937,48
<b>2011</b>									
<b>Décembre</b>									
	-	-	903,30	915,20	921,47	926,53	910,65	880,00	930,00
<b>2012</b>									
<b>Décembre</b>									
			911,60	919,99	922,71	929,04	915,17	899,00	935,00
<b>2013</b>									
<b>Décembre</b>									
			921,62	932,23	932,86	940,19	925,50	900,00	945,00
<b>2014</b>									
<b>Décembre</b>									
			917,61	931,77	930,03	935,10	924,51	905,56	940,00
<b>2015</b>									
<b>Décembre</b>									
			921,95	934,19	936,77	939,91	927,92	900,13	950,00
<b>2016</b>									
<b>Décembre</b>									
			1 196,21	1 239,29	1 261,13	1 271,06	1 215,59	1 160,00	1 300,00
<b>2017</b>									
<b>Décembre</b>									
			1 588,79	1 611,28	1 615,00	1 643,00	1 592,19	1 594,04	1 685,00
<b>2018</b>									
<b>Décembre</b>									
			1 631,83	1 640,55	1 660,00	1 670,00	1 635,62	1 619,04	1 670,00
<b>2019</b>									
<b>Décembre</b>									
			1 670,42	1 709,61	1 717,00	1 625,00	1 672,95	1 630,00	1 756,00
<b>2020</b>									
<b>Décembre</b>									
	-	-	1 957,60	1 987,87	2 015,00	2 019,00	1 971,80	1 924,00	2 040,00
<b>2021</b>									
<b>Janvier</b>									
	-	-	1 977,51	1 981,31	2 015,81	2 023,74	1 978,99	1 950,00	2 030,00
<b>Février</b>									
	-	-	1 970,31	2 022,40	2 018,00	2 022,99	1 980,75	1 950,01	2 030,51
<b>Mars</b>									
	-	-	1 973,71	1 993,07	2 010,00	2 013,00	1 982,36	1 944,83	2 034,89
<b>Avril</b>									
	-	-	1 989,55	2 012,47	2 010,00	2 013,00	1 990,25	1 962,00	2 040,00
<b>Mai</b>									
	-	-	1 980,25	1 998,31	2 020,00	2 030,00	1 989,99	1 960,00	2 040,00
<b>Juin</b>									
	-	-	1 987,40	1 989,86	2 022,10	2 027,47	1 988,54	1 954,00	2 038,37
<b>Juillet</b>									
	2 018,00	-	1 993,09	1 968,01	2 017,77	2 022,25	1 994,68	1 965,14	2 040,00
<b>Août</b>									
	-	-	1 980,74	2 002,70	2 028,81	2 033,00	1 990,99	1 961,00	2 040,00
<b>Septembre</b>									
	-	-	1 991,21	1 998,33	2 030,00	2 040,00	1 995,11	1 961,00	2 045,00
<b>Octobre</b>									
	-	-	1 998,11	2 023,45	2 038,01	2 043,88	1 999,70	1 971,00	2 049,00
<b>Novembre</b>									
	-	-	1 987,43	2 012,56	2 030,00	2 035,40	1 999,15	1 973,56	2 049,00
<b>Décembre</b>									
	-	-	1 995,44	2 003,82	2 035,00	2 041,13	1 999,97	1 984,90	2 049,34
<b>2022</b>									
<b>Janvier</b>									
	-	-	1 991,80	2 008,19	2 020,00	2 030,00	1 999,74	1 976,78	2 045,00
<b>Février</b>									
	-	-	1 980,53	2 019,87	2 025,00	2 035,00	2 000,97	1 957,80	2 050,00
<b>Mars</b>									
	-	-	1 992,98	2 021,12	2 025,00	2 028,00	1 999,75	1 978,98	2 050,00
<b>Avril</b>									
	-	-	2 004,27	2 011,99	-	-	2 004,84	1 975,00	2 054,00
<b>Mai</b>									
	-	-	2 000,20	2 022,91	-	-	2 004,77	1 904,43	2 055,00
<b>Juin</b>									
	-	-	1 996,79	2 015,57	-	-	2 004,74	1 991,68	2 055,00
<b>Juillet</b>									
	-	-	1 997,16	2 015,87	2 040,00	2 045,00	2 005,41	1 984,36	2 060,00
<b>Août</b>									
	-	-	2 012,28	2 011,27	-	-	2 011,87	2 000,00	2 061,56
<b>Septembre</b>									
	-	-	2 012,21	2 031,20	-	-	2 012,38	1 983,00	2 091,65
<b>Octobre</b>									
	-	-	2 009,74	2 059,66	-	-	2 012,58	1 951,79	2 090,00
<b>Novembre</b>									
	-	-	2 013,58	2 055,71	-	-	2 013,97	1 946,13	2 064,33
<b>Décembre</b>									
	-	-	2 014,57	2 059,63	-	-	2 016,91	1 943,62	2 140,00

**Source** : - Banque Centrale du Congo.

(1) Cours fin période.

Tableau III.3

VARIATIONS MOYENNES MENSUELLES DES COURS DE CHANGE EN % <sup>(1)</sup>

Périodes	2014		2015		2016		2017		2018		2019		2020		2021		2022	
	INDICATIF	PARALLELE	INDICATIF	PARALLELE	INDICATIF	PARALLELE	INDICATIF	PARALLELE	INDICATIF	PARALLELE	INDICATIF	PARALLELE	INDICATIF	PARALLELE	INDICATIF	PARALLELE	INDICATIF	PARALLELE
	USD	USD	USD	USD	USD	USD	USD	USD	USD	USD	USD	USD	USD	USD	USD	USD	USD	USD
Janvier	-0,1	-0,0	-0,0	-0,0	-0,1	-0,7	-4,1	-3,5	-0,6	-1,2	-0,3	-0,0	-0,6	-0,8	-0,3	-0,2	0,0	0,1
Février	-0,0	0,1	0,0	0,1	-0,2	-0,3	-3,7	-1,6	-0,8	-0,2	0,0	0,0	-0,5	-0,6	-0,2	0,1	-0,0	0,4
Mars	0,2	0,1	-0,1	-0,1	-0,7	-0,7	-3,1	-3,1	-0,2	-0,1	-0,1	-0,4	-0,8	-0,7	-0,0	0,0	0,0	-0,1
Avril	0,1	0,4	0,0	0,0	-1,0	-2,3	-3,2	-3,2	-0,1	-0,2	-0,0	-0,0	-0,9	-2,0	-0,2	0,2	-0,2	0,0
Mai	-0,0	0,1	0,1	-0,0	-0,7	-0,8	-2,3	-1,9	-0,1	-0,3	-0,1	-0,0	-4,7	-5,4	-0,2	-0,2	-0,1	0,1
Juin	-0,0	-0,0	-0,1	-0,0	-1,4	-3,2	-3,1	-3,9	-0,3	-0,1	-0,2	-0,4	-3,3	-2,7	-0,0	-0,2	-0,0	-0,3
Juillet	0,1	-0,0	0,0	0,0	-2,6	-4,3	-6,8	-8,8	-0,1	-0,0	-0,2	-0,2	-4,0	-3,0	0,0	0,1	-0,0	-0,9
Août	-0,0	0,0	-0,0	-0,0	-2,0	-1,2	1,6	3,3	-0,1	-0,1	-0,3	-0,0	-0,9	0,5	-0,2	-0,3	-0,3	-2,0
Septembre	-0,0	-0,1	-0,0	-0,1	-4,6	-4,0	-0,9	-0,1	-0,1	-0,1	-0,1	-0,2	-0,0	-0,5	-0,1	-0,3	-0,0	0,6
Octobre	-0,1	0,1	-0,1	0,1	-5,3	-6,5	-0,6	-0,3	-0,2	0,0	-0,0	-0,3	-0,1	-0,4	-0,2	-0,3	-0,0	0,0
Novembre	0,1	0,0	-0,0	0,0	-2,3	-2,0	-0,5	-0,6	-0,1	-0,1	-0,3	-1,1	-0,1	0,3	-0,1	0,2	-0,1	-0,6
Décembre	-0,1	-0,1	0,0	-0,2	-4,5	-2,6	-0,7	-1,0	-0,0	-0,5	-0,6	-1,3	-0,2	-0,2	-0,0	-0,2	-0,0	-1,0

Source : - Banque Centrale du Congo.

(1) Il s'agit de la moyenne des variations.

## COURS DE CHANGE MOYEN INTERBANCAIRE DES DEVISES ETRANGERES CONTRE LA DEVISE NATIONALE (CDF)

	2019		2020		2021	2 022											
	Décembre	Moyenne annuelle	Décembre	Moyenne annuelle	Moyenne annuelle	Janvier	Février	Mars	Avril	Mai	Juin	Juillet	Août	Septembre	Octobre	Novembre	Décembre
1 USD	1 668,53	1 646,88	1 969,23	1 851,11	1 989,28	1 999,42	2 000,28	1 999,97	2 003,24	2 004,60	2 004,62	2 004,95	2 007,85	2 012,41	2 012,58	2 013,36	2 014,44
1 CAD.	1 265,72	1 241,49	1 534,39	1 380,18	1 586,79	1 584,05	1 574,59	1 577,16	1 590,87	1 558,48	1 567,70	1 549,39	1 555,93	1 517,32	1 467,04	1 498,05	1 481,56
1 GBP	2 184,83	2 103,44	2 641,42	2 374,85	2 733,95	2 711,00	2 711,62	2 639,36	2 593,71	2 485,75	2 479,82	2 405,68	2 413,10	2 289,94	2 266,05	2 359,39	2 449,60
1 CHF	1 694,91	1 657,86	2 210,84	1 973,86	2 179,11	2 179,87	2 168,95	2 153,31	2 129,15	2 046,10	2 042,03	2 067,84	2 100,06	2 066,68	2 022,57	2 081,49	2 156,14
100 JPY	1 528,50	1 511,77	1 895,91	1 734,47	1 814,39	1 741,67	1 736,51	1 697,14	1 594,85	1 553,55	1 504,39	1 464,95	1 487,11	1 411,32	1 369,52	1 410,71	1 488,46
100 XAF	279,50	281,05	364,07	321,98	358,98	345,50	346,15	336,08	332,14	322,91	323,97	312,29	310,17	304,53	296,82	312,36	324,16
1 EUR	1 853,10	1 845,18	2 390,82	2 114,92	2 354,67	2 266,33	2 270,59	2 204,53	2 175,58	2 118,19	2 125,14	2 048,46	2 035,11	1 997,61	1 976,97	2 050,69	2 126,34
1 ZAR	115,83	114,17	133,46	113,46	134,93	129,22	131,28	132,85	134,26	126,14	127,19	119,04	120,27	114,97	110,98	114,76	116,67
1 DTS	2 300,16	2 276,46	2 830,32	2 579,56	2 834,30	2 798,48	2 803,34	2 767,07	2 730,16	2 689,49	2 687,14	2 643,50	2 643,04	2 600,21	2 576,97	2 639,92	2 675,18
1 AUD	1 146,86	1 145,95	1 477,20	1 281,38	1 497,71	1 439,21	1 432,99	1 470,73	1 484,37	1 413,16	1 415,30	1 372,96	1 405,85	1 352,00	1 279,77	1 325,79	1 357,04
100 AOA	350,90	424,31	301,06	321,71	315,84	366,44	382,18	424,29	469,01	488,21	469,64	468,18	468,81	469,88	453,64	405,25	395,72
100 BIF	88,98	89,69	101,58	96,70	100,95	99,69	99,64	99,06	98,65	98,39	98,02	97,74	98,10	97,98	97,95	97,99	97,74
100 RWF	178,60	179,77	199,57	193,42	199,11	195,60	193,94	196,52	195,66	196,26	191,31	195,13	194,55	193,02	190,77	189,70	188,21
1 ZMW	115,94	123,95	93,34	102,14	100,64	116,41	110,25	111,60	114,68	117,14	127,43	121,21	124,50	128,20	126,34	121,98	114,76
100 TZS	72,61	71,92	84,89	79,93	85,96	86,65	86,41	86,36	86,30	86,19	86,04	85,99	86,11	86,31	86,34	86,36	86,37
100 UGX	45,40	47,41	53,66	49,78	55,45	56,65	56,93	55,82	56,50	55,46	53,45	53,03	52,36	52,67	52,60	53,49	54,62
1 CNY	237,79	235,88	300,78	268,45	307,62	314,73	315,01	315,34	312,55	299,64	299,82	298,01	292,38	288,11	280,37	280,36	288,27

Source : - Banque Centrale du Congo.

Tableau III.5

## VOLUME DES TRANSACTIONS SUR LE MARCHÉ DES CHANGES

(en millions de USD)

Période	BCC		Bques agréées		Bur. de Chge		Total		Volume total
	Achat	Vente	Achat	Vente	Achat	Vente	Achat	Vente	
<b>2006</b>									
déc-06	5,50	0,00	32,48	42,21	0,86	0,83	38,84	43,05	81,89
<b>Cumul 06</b>	<b>10,40</b>	<b>11,00</b>	<b>308,80</b>	<b>367,94</b>	<b>13,33</b>	<b>13,77</b>	<b>332,53</b>	<b>392,71</b>	<b>725,24</b>
<b>2007</b>									
déc-07	0,00	0,00	56,42	60,67	2,08	2,35	58,49	63,02	121,52
<b>Cumul 07</b>	<b>66,94</b>	<b>0,00</b>	<b>533,47</b>	<b>562,79</b>	<b>13,04</b>	<b>14,25</b>	<b>613,45</b>	<b>515,38</b>	<b>1 128,83</b>
<b>2008</b>									
déc-08	0,00	0,00	72,52	76,48	0,69	0,76	73,21	77,24	150,44
<b>Cumul 08</b>	<b>0,00</b>	<b>0,00</b>	<b>916,46</b>	<b>973,39</b>	<b>10,00</b>	<b>10,59</b>	<b>926,45</b>	<b>983,97</b>	<b>1 910,43</b>
<b>2009</b>									
déc-09	0,00	12,25	85,54	81,04	0,47	0,57	86,01	93,86	179,87
<b>Cumul 09</b>	<b>11,00</b>	<b>124,65</b>	<b>851,04</b>	<b>867,41</b>	<b>5,65</b>	<b>5,54</b>	<b>867,70</b>	<b>997,60</b>	<b>1 865,30</b>
<b>2010</b>									
déc-10	0,00	0,00	104,77	121,60	0,56	0,68	105,33	122,28	227,61
<b>Cumul 10</b>	<b>0,00</b>	<b>10,00</b>	<b>1 039,55</b>	<b>1 094,18</b>	<b>5,58</b>	<b>5,58</b>	<b>1 045,13</b>	<b>1 109,76</b>	<b>2 154,89</b>
<b>2011</b>									
déc-11	4,02	0,00	76,09	92,21	0,27	0,29	80,38	92,50	172,88
<b>Cumul 11</b>	<b>164,97</b>	<b>49,90</b>	<b>1 211,34</b>	<b>1 310,44</b>	<b>5,78</b>	<b>6,54</b>	<b>1 382,09</b>	<b>1 366,89</b>	<b>2 748,98</b>
<b>2012</b>									
déc-12	47,00	0,00	158,31	187,08	3,05	2,62	208,36	189,70	398,07
<b>Cumul 12</b>	<b>266,36</b>	<b>29,13</b>	<b>2 144,98</b>	<b>2 237,98</b>	<b>25,70</b>	<b>19,90</b>	<b>2 437,05</b>	<b>2 287,01</b>	<b>4 724,06</b>
<b>2013</b>									
déc-13			223,94	197,59	1,46	1,25	225,40	198,83	424,23
<b>Cumul 13</b>	<b>25,00</b>	<b>24,00</b>	<b>2 289,00</b>	<b>2 291,63</b>	<b>25,78</b>	<b>23,93</b>	<b>2 339,77</b>	<b>2 339,57</b>	<b>4 679,34</b>
<b>2014</b>									
déc-14	42,00	0,00	239,14	309,87	1,98	1,79	283,12	311,65	594,77
<b>Cumul 14</b>	<b>611,60</b>	<b>0,00</b>	<b>3 048,75</b>	<b>3 146,76</b>	<b>20,01</b>	<b>17,66</b>	<b>3 680,36</b>	<b>3 164,42</b>	<b>6 844,79</b>
<b>2015</b>									
déc-15	4,10	4,10	230,20	328,62	2,41	2,19	236,71	334,91	571,62
<b>Cumul 15</b>	<b>185,50</b>	<b>55,60</b>	<b>2 707,85</b>	<b>3 388,43</b>	<b>27,92</b>	<b>27,15</b>	<b>2 921,28</b>	<b>3 471,19</b>	<b>6 392,46</b>
<b>2016</b>									
déc-16	1,50	1,50	124,53	78,03	1,39	1,29	127,42	80,82	208,23
<b>Cumul 16</b>	<b>1,50</b>	<b>248,25</b>	<b>1 938,48</b>	<b>1 186,21</b>	<b>13,38</b>	<b>11,26</b>	<b>1 953,36</b>	<b>1 445,72</b>	<b>3 399,08</b>
<b>2017</b>									
déc-17	-	-	101,27	37,09	0,61	0,55	101,88	37,64	139,52
<b>Cumul 17</b>	<b>53,00</b>	<b>117,92</b>	<b>1 759,47</b>	<b>994,46</b>	<b>16,15</b>	<b>15,29</b>	<b>1 828,62</b>	<b>1 127,67</b>	<b>2 956,29</b>
<b>2018</b>									
déc-18	-	-	190,9	79,0	0,7	0,6	191,6	79,6	271,2
<b>Cumul 18</b>	<b>0,00</b>	<b>0,00</b>	<b>2 239,43</b>	<b>674,47</b>	<b>8,48</b>	<b>7,05</b>	<b>2 247,91</b>	<b>681,52</b>	<b>2 929,43</b>
<b>2019</b>									
<b>Cumul 19</b>	<b>1,00</b>	<b>0,00</b>	<b>2 312,90</b>	<b>731,84</b>	<b>7,39</b>	<b>6,23</b>	<b>2 321,29</b>	<b>738,06</b>	<b>3 059,36</b>
<b>2020</b>									
<b>Cumul 20</b>	<b>20,00</b>	<b>53,50</b>	<b>2 139,16</b>	<b>1 117,03</b>	<b>3,37</b>	<b>3,10</b>	<b>2 162,53</b>	<b>1 173,63</b>	<b>3 336,16</b>
<b>2021</b>									
janv-21	45,0	5,0	257,2	272,1	0,4	0,4	302,6	277,5	580,1
févr-21	90,0	-	355,2	255,1	0,3	0,3	445,5	255,4	700,9
mars-21	28,5	2,5	374,3	148,9	0,4	0,4	403,2	151,8	555,1
avr-21	233,7	-	445,7	338,8	0,3	0,3	679,7	339,2	1 018,9
mai-21	162,5	0,0	305,0	193,9	2,9	3,8	470,4	197,8	668,1
juin-21	120,0	-	355,1	214,7	0,5	0,4	475,5	215,2	690,7
juil-21	301,0	-	674,8	294,0	0,3	0,3	976,1	294,4	1 270,5
août-21	32,3	32,3	507,2	429,8	5,5	9,5	545,0	471,6	1 016,6
sept-21	123,5	53,5	647,1	633,4	0,3	5,2	770,9	692,0	1 462,9
oct-21	46,5	46,5	761,0	586,1	6,0	5,7	813,5	638,2	1 451,7
nov-21	56,3	56,3	737,4	446,2	0,3	0,3	794,1	502,8	1 296,9
déc-21	17,5	17,5	737,8	524,0	0,4	0,4	755,7	541,9	1 297,6
<b>Cumul 21</b>	<b>1 256,80</b>	<b>213,60</b>	<b>6 157,81</b>	<b>4 337,14</b>	<b>17,73</b>	<b>27,08</b>	<b>7 432,33</b>	<b>4 577,82</b>	<b>12 010,15</b>
<b>2022</b>									
janv-22	56,5	56,5	588,8	468,2	0,3	0,3	645,5	524,9	1 170,5
févr-22	66,5	66,5	731,5	710,9	0,3	0,3	798,3	777,7	1 576,0
mars-22	66,0	66,0	735,4	446,9	0,1	0,1	801,5	513,0	1 314,5
avr-22	312,8	108,2	1 194,4	678,8	0,0	0,0	1 507,2	786,9	2 294,2
mai-22	205,5	35,5	716,0	517,0	0,0	0,0	921,5	552,5	1 473,9
juin-22	56,5	50,5	610,8	439,1	0,0	0,0	667,3	489,6	1 156,9
juil-22	10,0	10,0	712,9	386,7	4,1	0,9	727,0	397,6	1 124,6
août-22	35,0	35,0	788,9	510,6	1,5	1,2	825,3	546,8	1 372,2
sept-22	18,0	18,0	306,3	78,7	0,1	0,1	324,4	96,9	421,3
oct-22	0,0	0,0	210,4	57,4	0,6	0,4	211,0	57,8	268,8
nov-22	0,0	0,0	174,1	11,6	0,2	0,2	174,3	11,8	186,1
déc-22	0,0	0,0	181,5	21,5	0,3	0,2	181,8	21,7	203,5
<b>Cumul 22</b>	<b>826,80</b>	<b>446,15</b>	<b>6 950,90</b>	<b>4 327,20</b>	<b>7,49</b>	<b>3,87</b>	<b>7 785,20</b>	<b>4 777,22</b>	<b>12 562,42</b>

Source : Banque Centrale du Congo.





Tableau III.7

POSITION NETTE DE CHANGE D' AUTRES INSTITUTIONS DES DEPOTS <sup>(1)</sup>

(en milliers de USD)

	2021												2022		
	janvier (p)	février (p)	Mars(p)	Avril(p)	Mai(p)	Juin(p)	Juillet(p)	Août(p)	Sept.(p)	Oct.(p)	Nov.(p)	Déc.(p)	Janv.(p)	février (p)	Mars(p)
1. Position nette en début période (a)	12 095	21 828	-13 201	16 510	16 444	-216 168	24 075	14 921	-66 626	26 137	10 252	8 727	13 230	89 868	-12 518
2. Différence des cours	3 465	49	16	-950	-8 398	231 322	5 944	42	107 395	-48	-2 166	-641	15 878	-31 354	33 013
3. Position nette en début période (b)	15 560	21 877	-13 185	15 560	8 046	15 154	30 019	14 963	40 769	26 089	8 086	8 086	29 108	58 514	20 495
<b>4. Recettes</b>	<b>396 691</b>	<b>391 967</b>	<b>353 896</b>	<b>1 142 554</b>	<b>396 497</b>	<b>481 296</b>	<b>409 254</b>	<b>541 130</b>	<b>420 669</b>	<b>428 365</b>	<b>5 292</b>	<b>5 260</b>	<b>877 244</b>	<b>982 214</b>	<b>940 145</b>
- Exportations	287 022	255 140	268 385	810 547	282 816	375 175	285 468	420 174	362 629	332 961	0	0	759 129	849 897	816 304
- Invisibles	109 669	136 827	85 511	332 007	113 681	106 121	123 786	120 956	58 040	95 404	5 292	5 260	118 116	132 317	123 840
<b>5. Dépenses</b>	<b>378 566</b>	<b>402 811</b>	<b>476 431</b>	<b>1 257 808</b>	<b>693 265</b>	<b>643 152</b>	<b>640 999</b>	<b>545 352</b>	<b>637 353</b>	<b>787 879</b>	<b>204 409</b>	<b>204 379</b>	<b>986 736</b>	<b>1 108 889</b>	<b>1 070 441</b>
- Importations	197 373	223 885	240 857	662 115	175 718	170 451	262 361	223 028	299 666	331 768	153 469	153 447	518 174	425 290	513 704
- Invisibles	181 193	178 926	235 574	595 693	517 547	472 701	378 638	322 324	337 687	456 111	50 940	50 932	468 562	683 599	556 737
6. Solde (4-5)	<b>18 125</b>	<b>-10 844</b>	<b>-122 535</b>	<b>-115 254</b>	<b>-296 768</b>	<b>-161 856</b>	<b>-231 745</b>	<b>-4 222</b>	<b>-216 684</b>	<b>-359 514</b>	<b>-199 117</b>	<b>-199 119</b>	<b>-109 491</b>	<b>-126 675</b>	<b>-130 297</b>
7. Solde des moyens de couverture	-11 857	-24 234	152 230	116 138	72 554	170 777	216 647	-77 367	202 052	343 677	199 758	204 262	170 251	55 643	90 942
<b>8. Position nette à fin période (3+6+7)</b>	<b>21 828</b>	<b>-13 201</b>	<b>16 510</b>	<b>16 444</b>	<b>-216 168</b>	<b>24 075</b>	<b>14 921</b>	<b>-66 626</b>	<b>26 137</b>	<b>10 252</b>	<b>8 727</b>	<b>13 229</b>	<b>89 868</b>	<b>-12 518</b>	<b>-18 859</b>

**Source** : - Banque Centrale Congo.

(1) Au cours du dernier jour de la période.

(a) Cours initial.

(b) Cours actuel.

(p) Provisoire

Tableau III.8

Tableau III.8

## ÉVOLUTION DES COURS MOYENS MENSUELS DES MATIÈRES PREMIÈRES D'ORIGINE MINÉRALE

Produits et marchés	Cotations	2021		2022												
		Décembre	Moyenne	Janvier	Février	Mars	Avril	Mai	Juin	Juillet	Août	Septembre	Octobre	Novembre	Décembre	Moyenne
- Cuivre (LME)	\$/tm	9 546,83	<b>9 299,33</b>	9 773,71	9 922,55	10 219,87	10 217,05	9 416,59	9 122,91	7 800,00	7 977,39	7 736,25	7 625,21	7 980,24	8 409,77	<b>8 850,13</b>
- Zinc (LME)	\$/tm	3 409,50	<b>3 003,04</b>	3 605,64	3 642,25	3 947,48	4 385,64	3 789,34	3 702,55	3 245,00	3 563,15	3 160,18	2 967,45	2 908,23	3 011,30	<b>3 494,02</b>
- Cobalt (Londres : cathode 99,80 %)	\$/lb	30,15	<b>22,66</b>	32,17	34,08	38,25	38,25	39,74	39,81	31,50	25,53	25,02	25,38	25,38	25,38	<b>31,71</b>
- Cobalt (Londres : cathode 99,80 %)	\$/tonne	66 556,29	<b>50 019,64</b>	71 008,09	75 220,75	84 437,09	84 437,09	87 724,26	87 880,79	69 536,42	56 363,37	55 232,79	56 026,49	56 026,49	56 026,49	<b>69 993,34</b>
- Cobalt (LME : Boursorama 99,30 %)	\$/tonne	69 176,74	<b>51 169,56</b>	70 440,24	71 413,50	81 825,00	81 791,67	77 812,50	72 218,18	50 010,00	49 528,04	51 515,45	51 509,76	51 505,45	50 218,00	<b>63 315,65</b>
- Diamant Congo (CEEC)	\$/carat	30,48	<b>12,59</b>	...	...	...	...	...	...	...	...	...	...	...	...	...
- Coltan (Londres)	\$/lb	85,00	<b>75,91</b>	85,00	85,00	90,96	94,57	99,36	109,59	114,00	114,00	114,00	114,00	114,00	114,00	<b>104,04</b>
- Or (New York)	\$/o.t	1 792,08	<b>1 800,55</b>	1 817,56	1 861,48	1 948,07	1 937,75	1 851,10	1 836,27	1 761,59	1 765,19	1 681,09	1 668,96	1 722,04	1 843,71	<b>1 807,90</b>
- Argent (New York)	cts/o.t	2 256,48	<b>2 514,79</b>	2 315,24	2 355,25	2 524,91	2 461,43	2 189,18	2 150,55	2 036,00	1 968,87	1 897,27	1 949,48	2 106,36	2 364,40	<b>2 193,24</b>
- Pétrole :																
- Brent (Londres)	\$/baril	74,94	<b>70,78</b>	85,54	94,41	113,53	105,81	111,64	116,66	104,09	97,52	90,42	92,95	91,02	80,30	<b>98,66</b>
- WTI (New York)	\$/baril	71,75	<b>67,94</b>	82,92	91,59	107,95	101,90	109,58	114,09	98,62	91,48	83,92	86,91	84,06	75,22	<b>94,02</b>

Source : Bourse -Les Echos.

## ÉVOLUTION DES COURS MOYENS MENSUELS DES MATIÈRES PREMIÈRES D'ORIGINE AGRICOLE

Produits et marchés	Cotations	2021		2022												
		Décembre	Moyenne	Janvier	Février	Mars	Avril	Mai	Juin	Juillet	Août	Septembre	Octobre	Novembre	Décembre	Moyenne
- Huile de palme (Kuala Lumpur) <sup>(1)</sup>	Riggints/tm	5 034,43	<b>4 445,37</b>	2 337,43	6 055,15	6 883,74	6 773,52	6 965,77	5 775,14	4 355,00	4 131,87	3 576,91	3 714,43	4 114,73	4 273,89	<b>4 913,13</b>
- Café Arabica (New York)	Cts/lb	234,65	<b>168,17</b>	236,54	246,30	223,65	224,95	218,61	231,13	217,20	223,87	225,61	199,36	167,52	161,28	<b>214,67</b>
- Café Robusta (Londres)	\$/tm	2 421,22	<b>1 762,09</b>	2 337,43	2 272,03	2 219,65	2 085,81	2 075,14	2 074,41	2 030,00	2 186,91	2 218,73	2 051,33	1 874,47	1 887,00	<b>2 109,41</b>
- Caoutchouc (Singapour)	Cts/kg	197,32	<b>208,88</b>	199,64	212,29	215,23	212,44	211,56	207,40	173,50	161,54	149,44	150,63	145,02	114,00	<b>179,39</b>
- Cacao (New York)	\$/tm	2 477,04	<b>2 496,47</b>	2 547,29	2 646,65	2 574,52	2 562,43	2 493,23	2 381,86	2 342,00	2 368,13	2 335,05	2 337,71	2 425,66	2 606,60	<b>2 468,43</b>
- Coton (New York)	Cts/lb	109,04	<b>93,39</b>	119,34	124,22	123,47	137,14	144,78	132,16	99,50	112,82	100,95	82,66	84,75	83,25	<b>112,09</b>
- Bois (Chigago) <sup>(2)</sup>	\$/bdft	364,60	<b>365,51</b>	364,60	364,60	364,60	364,60	364,60	364,60	364,60	364,60	364,60	364,60	408,10	367,10	<b>368,43</b>

Source : Bourse -Les Echos.

(1) - Riggints monnaie de Kuala Lumpur : 25 riggints = 5 euros.

(2) - Bdft (Board foot) : 1 bdft = 2,35973722 liters.

## ÉVOLUTION DES VALEURS A L'EXPORTATION DE DIAMANT

(en milliers de USD)

Périodes	2014		2015		2016		2017		2018		2019		2020		2021		2022	
	DIAMANT	DIAMANT	DIAMANT	DIAMANT	DIAMANT	DIAMANT	DIAMANT	DIAMANT	DIAMANT	DIAMANT	DIAMANT	DIAMANT	DIAMANT	DIAMANT	DIAMANT	DIAMANT	DIAMANT	
	C.A.	INDUSTRIEL <sup>(1)</sup>	C.A.	INDUSTRIEL <sup>(1)</sup>	C.A.	INDUSTRIEL <sup>(1)</sup>	C.A.	INDUSTRIEL <sup>(1)</sup>	C.A.	INDUSTRIEL <sup>(1)</sup>	C.A.	INDUSTRIEL <sup>(1)</sup>	C.A.	INDUSTRIEL <sup>(1)</sup>	C.A.	INDUSTRIEL <sup>(1)</sup>	C.A.	INDUSTRIEL <sup>(1)</sup>
Janvier	18 252,23	-	797,71	112,62	16 138,91	365,57	7 233,11	443,11	2 909,70	10 090,52	4 181,65	9 045,99	4 193,80	7 858,96	4 193,80	7 858,96	8 342,91	14 312,40
Février	20 119,41	-	768,89	107,59	14 570,27	4 179,73	13 887,15	6 365,66	12 147,63	-	7 664,49	165,32	4 551,37	480,00	4 551,37	480,00	7 197,50	9 930,78
Mars	14 186,57	-	1 260,67	246,99	11 492,08	6 937,23	12 516,43	269,96	21 654,90	-	5 798,08	-	3 918,32	6 056,77	3 818,03	6 056,77	3 470,31	8 021,37
Avril	13 793,08	-	1 163,32	134,45	13 549,28	4 848,84	9 995,26	9 492,46	8 890,79	4 720,61	7 670,72	12 788,77	-	-	-	-	-	-
Mai	15 491,20	-	850,23	270,23	15 769,69	145,01	12 083,25	161,87	7 701,47	2 598,71	7 777,38	-	-	-	-	-	-	-
Juin	21 679,35	-	1 050,91	324,65	13 744,39	7 061,30	7 231,93	12 138,78	14 380,35	9 091,46	5 887,29	12 518,47	5 440,15	10 510,96	5 440,15	10 510,96	-	-
Juillet	19 051,42	-	700,18	134,22	17 175,78	6 174,34	13 177,37	1 080,40	10 099,49	-	6 646,78	6 076,30	7 241,30	4 641,11	7 241,30	4 641,11	-	-
Août	12 257,09	-	775,70	56,75	16 447,24	-	13 416,32	41,10	10 800,67	9 923,93	8 909,55	-	6 692,95	-	6 692,95	-	-	-
Septembre	15 577,99	-	1 874,95	131,88	14 067,11	10 462,92	13 050,01	6 557,45	8 856,74	-	10 732,58	9 928,10	6 545,76	6 633,39	6 545,76	6 633,39	-	-
Octobre	21 144,91	-	1 079,44	148,82	24 066,77	5 638,83	13 900,34	7 692,93	9 497,25	9 473,70	10 136,97	-	9 742,24	6 864,64	9 181,65	7 425,24	-	-
Novembre	18 365,45	-	1 299,12	366,55	8 110,28	1 665,58	14 900,98	8 901,23	16 261,75	-	7 309,23	12 690,70	6 051,52	-	6 051,52	-	-	-
Décembre	17 647,47	-	1 440,07	693,27	9 466,98	7 220,93	15 881,45	7 000,68	26 438,65	10 547,71	12 665,28	1 928,43	16 606,89	-	8 390,43	7 722,31	-	-
TOTAL	207 566,17	-	13 061,19	2 728,02	174 598,78	54 700,28	147 273,63	60 145,64	149 639,39	56 446,64	95 380,02	65 142,07	70 984,31	43 045,82	62 106,97	51 328,73	19 010,72	32 264,55

Sources :- Ministères des Mines (Commission interministérielle d'Harmonisation et de Consolidation des Statistiques Minières (CTCPM), à partir de 2014.

- Rapports Ministère des Mines et du Centre d'Évaluation, d'Expertise et de Certification des Substances Minérales Précieuses et Semi-précieuses (C.E.E.C.), avant 2014.

(1) Il s'agit de la production industrielle exportée par la SACIM, Sté SAGA SPRL, Sté Minière de Lupatapata (SMDL).

**Tableau III. 10**

**SERVICE DE LA DETTE EXTÉRIEURE PAR GROUPES DES CRÉANCIERS DU 1<sup>er</sup> JANVIER AU 31 OCTOBRE 2022**  
(en milliers de USD)

<b>CRÉANCIERS</b>	<b>Service prévu</b>	<b>Service effectué</b>	<b>Ecart</b>	<b>Taux d'exécution</b>
INSTITUTIONS MULTILATÉRALES	210 307,3	101 333,9	-108 973,4	48,2
CLUB DE LONDRES	0,0	0,0	0,0	0,0
CLUB DE KINSHASA	105 505,7	100 448,5	-5 057,3	95,2
CLUB DE PARIS	4,1	16 958,0	16 953,8	409 645,1
<b>Total</b>	<b>315 817,2</b>	<b>218 740,4</b>	<b>-97 076,8</b>	<b>69,3</b>

**Sources** : Direction Générale de la Dette Publique (DGDP) et Banque Centrale du Congo.

Tableau III. 11

**EXÉCUTION MENSUELLE DU SERVICE DE LA DETTE PAR GROUPES DES CRÉANCIERS**  
(en USD)

CRÉANCIERS	2 021		2 022										
	Décembre	Cumul	Janvier	Février	Mars	Avril	Mai	Juin	Juillet	Août	Septembre	Octobre	Cumul
Institutions multilatérales	50 193 750,3	198 896 935,2	-	1 610 941,4	3 233 563,0	7 627 175,9	11 534 959,4	3 879 536,1	44 495 352,7	5 074 208,5	5 340 404,0	18 537 802,4	101 333 943,3
dont : - FMI	-	318 492,4	-	357 240,2	-	-	1 348 957,0	-	-	4 252 012,5	-	9 186 559,3	15 144 768,9
Club de Londres	-	3 862 057,1	-	-	-	-	-	-	-	-	-	-	-
Club de Kinshasa	5 227 519,3	72 440 586,9	-	6 982 785,1	35 970 145,6	2 028 244,1	6 172 846,8	967 720,3	4 345 000,0	6 398 515,0	30 634 308,3	6 948 896,8	100 448 462,0
Club de Paris	-	238 926,8	-	-	8 029 632,1	-	-	1 830 488,2	-	18 241,2	7 079 594,6	-	16 957 956,1
<b>Total</b>	<b>55 421 269,6</b>	<b>275 438 506,0</b>	<b>-</b>	<b>8 593 726,5</b>	<b>47 233 340,7</b>	<b>9 655 420,0</b>	<b>17 707 806,2</b>	<b>6 677 744,5</b>	<b>48 840 352,7</b>	<b>11 490 964,7</b>	<b>43 054 306,9</b>	<b>25 486 699,2</b>	<b>218 740 361,4</b>

Source : Direction des Opérations Bancaires et des Marchés - BCC.

**Tableau III. 12 bis**

**ÉVOLUTION MENSUELLE DES RÉSERVES DE CHANGE AU SENS STRICT <sup>(2)</sup>**  
( en millions de USD)

	2021	2022											
	décembre	janvier	février	Mars	Avril	Mai	Juin	Juillet	Août	Septembre	Octobre	Novembre	Décembre
En millions de USD	3 465,65	2 721,73	2 830,64	2 739,32	2 940,26	3 774,54	3 986,26	4 156,90	4 396,05	3 920,00	3 973,17	3 997,21	4 382,90
En mois d'importations	3,29	2,37	2,47	2,39	2,56	3,29	2,39	2,49	2,63	2,35	2,38	2,40	2,63
En semaines d'importations	14	10	10	10	11	14	10	10	11	10	10	10	11
En jours d'importations	1	1	6	2	0	1	2	5	2	1	2	2	2

**Source** : Direction des Opérations Bancaires et des Marchés - BCC.

(2) Réserves de change tirées exclusivement de la position de change de la BCC( à partir de décembre 2019).

Graphique III.1 Évolution des cours indicatif et parallèle moyen

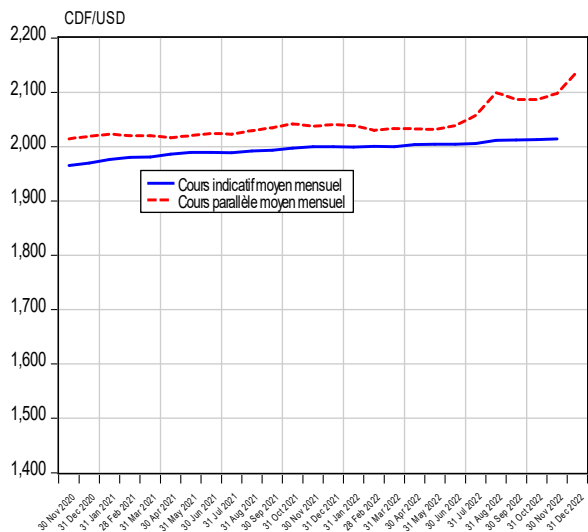

Graphique III.2 Évolution de l'écart en % entre le cours indicatif et le cours parallèle

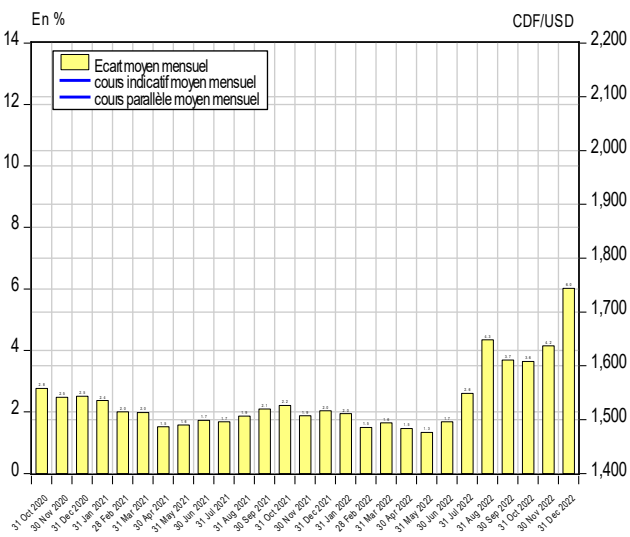

Graphique III.3 Évolution du solde des transactions mensuelles sur le marché des changes

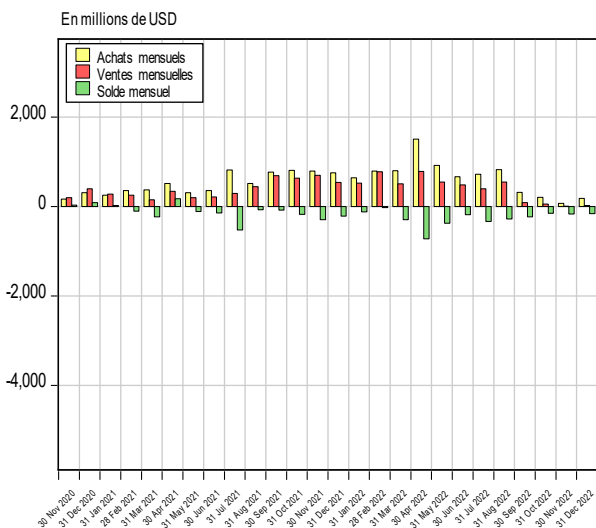

Graphique III.4 Évolution des transactions mensuelles sur le marché des changes

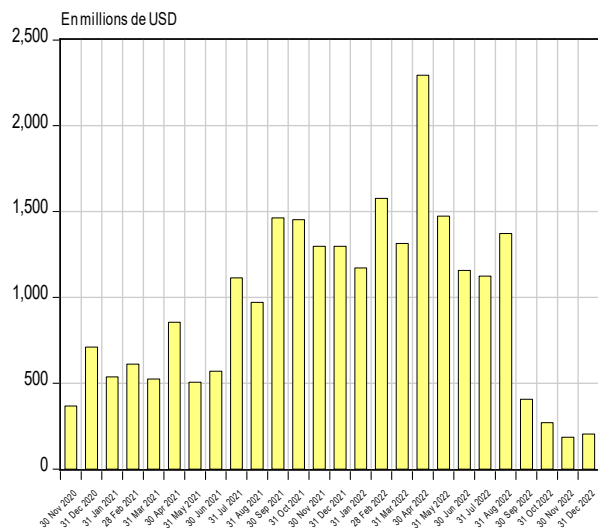

Graphique III.5 Évolution mensuelle du solde budgétaire en devises

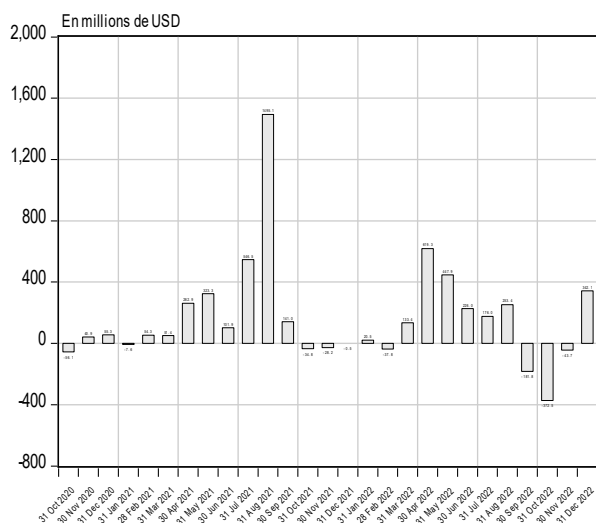

Graphique III.6 Évolution mensuelle des réserves internationales

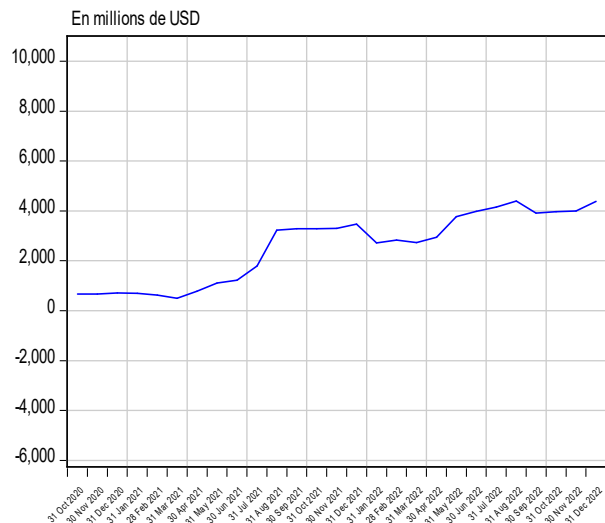

Source : Direction de la Recherche et des Statistiques sur base des données communiquées par la Direction des Opérations Bancaires et des Marchés.

Graphique III.7 Évolution des cours du cuivre et du zinc sur le marché de Londres

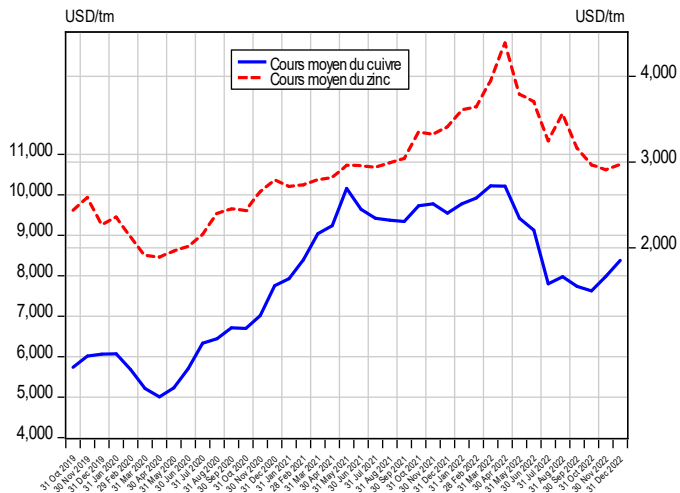

Graphique III.8 Évolution des cours du cobalt et coltan sur le marché de Londres

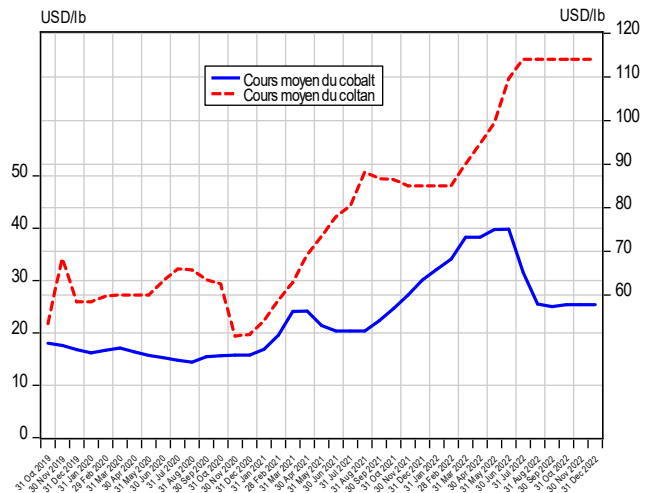

Graphique III.9 Évolution des cours de l'or et de l'argent sur le marché de New York

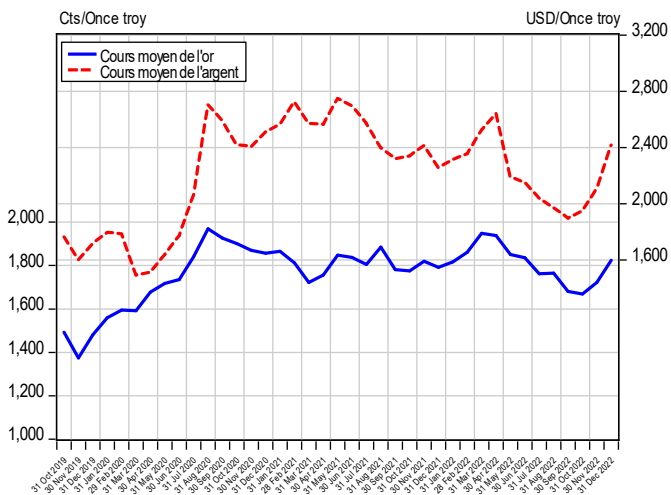

Graphique III.10 Évolution du cours du pétrole sur le marché international

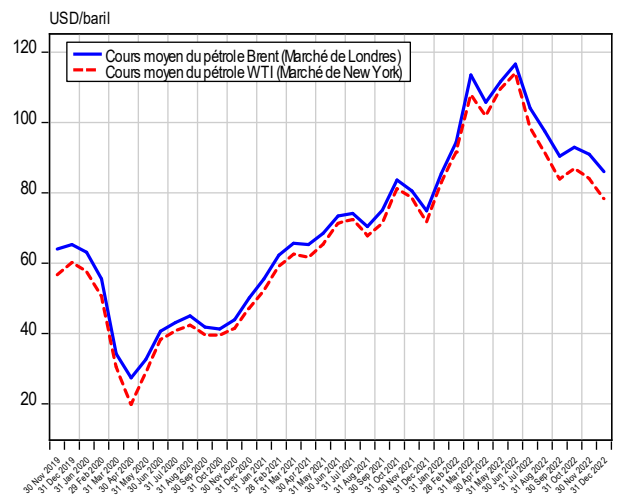

Graphique III.11 Évolution des cours du café et du cacao sur le marché international

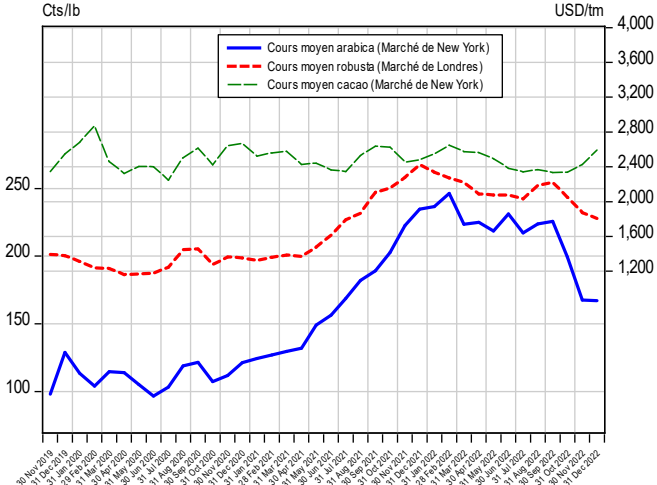

Graphique III.12 Évolution du cours du coton sur le marché de New York

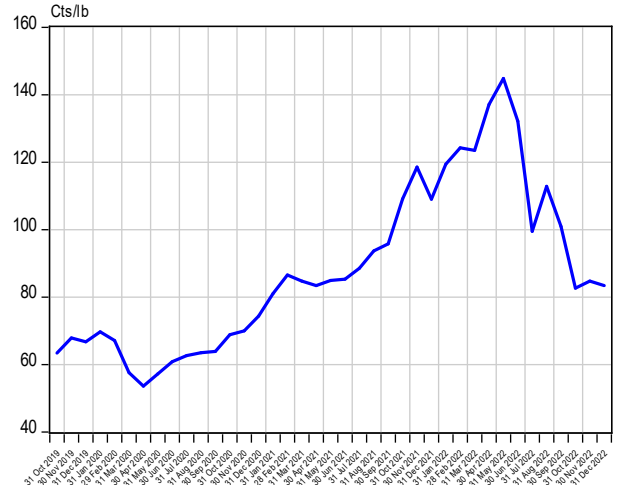

Source : Direction de la Recherche et des Statistiques sur base des données de la Bourse Les Echos.fr (Cf. Tableaux III.8 et III.8 bis)



**Tableau IV. 1**

**SITUATION DES INSTITUTIONS DE DÉPÔTS <sup>(1)</sup>**

( En millions de CDF)

Rubriques	janv.-22	févr.-22	mars-22	avr.-22	mai-22	juin-22	juil.-22	août-22	sept.-22	oct.-22	nov.-22	déc.-22
	(p)	(p)	(p)	(p)	(p)	(p)	(p)	(p)	(p)	(p)	(p)	(p)
<b>1. ACTIFS EXTÉRIEURS NETS (a+b)</b>	<b>18 070 222</b>	<b>19 119 398</b>	<b>18 121 381</b>	<b>17 834 334</b>	<b>18 344 940</b>	<b>18 546 225</b>	<b>18 096 948</b>	<b>18 183 507</b>	<b>18 729 881</b>	<b>17 274 408</b>	<b>16 378 817</b>	<b>16 219 652</b>
a) CRÉANCES SUR LES NON-RÉSIDENTS	23 382 603	24 697 310	23 670 630	22 815 969	23 735 472	23 959 681	23 940 833	24 141 661	24 669 371	23 074 932	22 669 949	22 218 992
b) ENGAGEMENTS ENVERS LES NON-RÉSIDENTS ( - )	-5 312 381	-5 577 912	-5 549 249	-4 981 635	-5 390 532	-5 413 456	-5 843 885	-5 958 154	-5 939 490	-5 800 523	-6 291 131	-5 999 339
<b>2. ACTIFS INTÉRIEURS NETS</b>	<b>6 169 468</b>	<b>7 103 288</b>	<b>7 724 307</b>	<b>6 473 958</b>	<b>5 473 173</b>	<b>6 215 500</b>	<b>6 876 919</b>	<b>7 267 317</b>	<b>6 400 352</b>	<b>8 195 507</b>	<b>9 338 925</b>	<b>9 622 632</b>
a) CRÉANCES NETTES SUR L'ADMINISTRATION CENTR	1 069 185	1 245 891	1 442 792	-570 475	-820 848	-513 699	-186 078	-189 486	-1 081 497	577 014	816 880	1 571 418
b) CRÉANCES SUR LES AUTRES SECTEURS 3SG	8 264 954	8 640 309	9 023 522	10 211 828	9 281 408	9 651 785	9 972 371	10 954 850	11 170 680	10 910 775	12 070 279	12 508 827
c) AUTRES POSTES NETS	-3 164 672	-2 782 913	-2 742 007	-3 167 395	-2 987 388	-2 922 586	-2 909 374	-3 498 047	-3 688 831	-3 292 283	-3 548 234	-4 457 612
<b>3. PASSIFS MONÉTAIRES AU SENS LARGE (a+b+c+d)</b>	<b>24 239 690</b>	<b>26 222 685</b>	<b>25 845 687</b>	<b>24 308 292</b>	<b>23 818 113</b>	<b>24 761 725</b>	<b>24 973 867</b>	<b>25 450 824</b>	<b>25 130 233</b>	<b>25 469 916</b>	<b>25 717 742</b>	<b>25 842 285</b>
a) NUMÉRAIRE HORS INSTITUTIONS DE DÉPÔTS	2 517 228	2 570 417	2 737 558	2 740 851	2 813 993	2 912 718	2 986 822	3 034 286	2 929 732	2 873 938	3 090 911	3 541 005
b) DÉPÔTS TRANSFÉRABLES	14 819 505	16 926 279	15 707 315	13 839 261	13 835 686	14 570 275	14 755 605	14 910 835	14 622 484	14 669 108	15 157 610	14 924 966
c) AUTRES DÉPÔTS	6 902 957	6 725 990	7 400 815	7 728 180	7 168 434	7 278 733	7 231 440	7 505 702	7 578 018	7 926 869	7 469 221	7 376 313
d) TITRES AUTRES QU' ACTIONS	0	0	0	0	0	0	0	0	0	0	0	0

(1) Il s'agit de la situation consolidée de la Banque Centrale du Congo et des Autres Institutions de Dépôts (Banques commerciales agréées, de la Caisse générale d'Épargne du Congo et institutions du secteur de la Microfinance collectrices de dépôts de la clientèle).

( p ) : Provisoire.

**Tableau IV.2**

**LIQUIDITÉS MONÉTAIRES ET QUASI -MONÉTAIRES DES INSTITUTIONS DE DÉPÔTS**

(En millions de CDF)

Rubriques	déc.-21	janv.-22	févr.-22	mars-22	avr.-22	mai-22	juin-22	juil.-22	août-22	sept.-22	oct.-22	nov.-22	déc.-22
	(p)	(p)	(p)	(p)	(p)	(p)	(p)	(p)	(p)	(p)	(p)	(p)	(p)
<b>A. Circulation fiduciaire hors banques</b>	<b>2 796 505</b>	<b>2 517 228</b>	<b>2 570 417</b>	<b>2 737 558</b>	<b>2 740 851</b>	<b>2 813 993</b>	<b>2 912 718</b>	<b>2 986 822</b>	<b>3 034 286</b>	<b>2 929 732</b>	<b>2 873 938</b>	<b>3 090 911</b>	<b>3 527 908</b>
- Circulation fiduciaire hors BCC	3 045 223	2 823 542	2 861 554	3 018 548	3 042 041	3 136 778	3 203 099	3 296 564	3 354 804	3 266 802	3 213 625	3 439 872	3 782 435
- Encaisses AID	-248 718	-306 314	-291 138	-280 990	-301 190	-322 785	-290 381	-309 742	-320 518	-337 071	-339 687	-348 961	-254 527
<b>B. Dépôts à vue en MN</b>	<b>15 160 196</b>	<b>14 812 683</b>	<b>16 922 484</b>	<b>15 702 521</b>	<b>13 835 346</b>	<b>13 833 261</b>	<b>14 568 916</b>	<b>14 755 483</b>	<b>14 897 718</b>	<b>14 571 962</b>	<b>14 572 267</b>	<b>15 152 017</b>	<b>14 890 811</b>
- B.C.C	12 153	15 148	15 246	15 559	15 973	14 198	11 418	13 155	21 084	21 488	21 793	18 553	18 382
- AID	15 148 043	14 797 535	16 907 239	15 686 963	13 819 373	13 819 063	14 557 498	14 742 328	14 876 634	14 550 474	14 550 474	15 133 463	14 872 429
<b>C. Dépôts à terme</b>	<b>7 139 190</b>	<b>7 047 563</b>	<b>6 872 474</b>	<b>7 620 163</b>	<b>7 941 060</b>	<b>7 388 549</b>	<b>7 358 447</b>	<b>7 303 540</b>	<b>7 569 494</b>	<b>7 665 296</b>	<b>7 659 927</b>	<b>7 574 536</b>	<b>7 479 842</b>
<b>1. Dépôts à terme MN</b>	<b>843 352</b>	<b>963 676</b>	<b>395 509</b>	<b>966 392</b>	<b>504 781</b>	<b>501 130</b>	<b>489 941</b>	<b>521 723</b>	<b>571 866</b>	<b>510 912</b>	<b>510 912</b>	<b>602 198</b>	<b>474 858</b>
- B.C.C.													
- AID	843 352	963 676	395 509	966 392	504 781	501 130	489 941	521 723	571 866	510 912	510 912	602 198	474 858
<b>2. Dépôts en devises</b>	<b>6 142 486</b>	<b>5 939 281</b>	<b>6 330 481</b>	<b>6 434 423</b>	<b>7 223 398</b>	<b>6 667 304</b>	<b>6 788 791</b>	<b>6 709 716</b>	<b>6 933 836</b>	<b>7 067 106</b>	<b>7 060 538</b>	<b>6 867 024</b>	<b>6 901 455</b>
- B.C.C.	6 633	6 603	6 492	6 600	6 569	6 614	6 591	6 506	13 077	13 077	6 509	6 583	6 615
- AID	6 135 853	5 932 678	6 323 989	6 427 823	7 216 829	6 660 690	6 782 200	6 703 211	6 920 759	7 054 029	7 054 029	6 860 441	6 894 840
<b>3. Dépôts exclus de la masse monétaire au sens large</b>	<b>153 351</b>	<b>144 606</b>	<b>146 484</b>	<b>219 348</b>	<b>212 881</b>	<b>220 115</b>	<b>79 715</b>	<b>72 101</b>	<b>63 792</b>	<b>87 279</b>	<b>88 478</b>	<b>105 314</b>	<b>103 528</b>
- B.C.C.	2 675	2 906	3 104	3 618	3 703	3 926	4 149	4 429	3 402	3 736	4 935	4 211	4 612
- AID	150 676	141 700	143 380	215 729	209 178	216 189	75 566	67 671	60 390	83 542	83 542	101 103	98 916
<b>TOTAL (A+B+C)</b>	<b>25 095 891</b>	<b>24 377 474</b>	<b>26 365 375</b>	<b>26 060 242</b>	<b>24 517 257</b>	<b>24 035 803</b>	<b>24 840 082</b>	<b>25 045 845</b>	<b>25 501 499</b>	<b>25 166 989</b>	<b>25 106 132</b>	<b>25 817 463</b>	<b>25 898 561</b>

Source: Banque Centrale du Congo.

( p ) : Provisoire.

**Tableau IV.3**

**SITUATION DES INSTITUTIONS DE DÉPÔTS**

(En millions de USD)

Rubriques	déc.-21	janv.-22	févr.-22	mars-22	avr.-22	mai-22	juin-22	juil.-22	août-22	sept.-22	oct.-22	nov.-22	déc.-22
<b>1. ACTIFS EXTÉRIEURS NETS (a+b)</b>	<b>8 737</b>	<b>9 039</b>	<b>9 556</b>	<b>9 062</b>	<b>8 900</b>	<b>9 152</b>	<b>9 250</b>	<b>9 025</b>	<b>9 039</b>	<b>9 307</b>	<b>8 582</b>	<b>8 133</b>	<b>8 043</b>
a) CRÉANCES SUR LES NON-RÉSIDENTS	11 372	11 697	12 344	11 837	11 386	11 841	11 950	11 939	12 001	12 259	11 464	11 256	11 018
b) ENGAGEMENTS ENVERS LES NON-RÉSIDENTS	-2 635	-2 657	-2 788	-2 775	-2 486	-2 689	-2 700	-2 914	-2 962	-2 951	-2 882	-3 124	-2 975
<b>2. CRÉANCES INTÉRIEURES</b>	<b>3 741</b>	<b>3 086</b>	<b>3 550</b>	<b>3 863</b>	<b>3 231</b>	<b>2 730</b>	<b>3 100</b>	<b>3 430</b>	<b>3 613</b>	<b>3 180</b>	<b>4 072</b>	<b>4 637</b>	<b>4 772</b>
a) CRÉANCES NETTES SUR L'ADMINISTRATION CENTRALE 3SG	667	535	623	721	-285	-409	-256	-93	-94	-537	287	406	779
b) CRÉANCES SUR LES AUTRES SECTEURS 3SG	4 212	4 134	4 319	4 512	5 096	4 630	4 814	4 973	5 446	5 551	5 421	5 993	6 203
c) AUTRES POSTES NETS	-1 138	-1 583	-1 391	-1 371	-1 581	-1 490	-1 458	-1 451	-1 739	-1 833	-1 636	-1 762	-2 210
<b>3. PASSIFS MONÉTAIRES AU SENS LARGE (a+b+c+d)</b>	<b>12 479</b>	<b>12 125</b>	<b>13 107</b>	<b>12 924</b>	<b>12 131</b>	<b>11 882</b>	<b>12 350</b>	<b>12 454</b>	<b>12 652</b>	<b>12 488</b>	<b>12 654</b>	<b>12 770</b>	<b>12 815</b>
a) NUMÉRAIRE HORS INSTITUTIONS DE DÉPÔTS	1 402	1 259	1 285	1 369	1 368	1 404	1 453	1 490	1 508	1 456	1 428	1 535	1 756
b) DÉPÔTS TRANSFÉRABLES	7 584	7 413	8 460	7 855	6 906	6 902	7 267	7 359	7 412	7 266	7 288	7 526	7 401
c) AUTRES DÉPÔTS	3 493	3 453	3 362	3 701	3 857	3 576	3 630	3 606	3 731	3 766	3 938	3 709	3 658
d) TITRES AUTRES QU' ACTIONS	0	0	0	0	0	0	0	0	0	0	0	0	0

Taux de change USD/CDF (à fin période).

1 999,97    1 999,09    2 000,69    1 999,75    2 003,85    2 004,58    2 004,95    2 005,21    2 011,63    2 012,39    2 012,75    2 013,99    2 016,57

Tableau IV.4

## BILAN ANALYTIQUE DE LA BANQUE CENTRALE

( En millions de CDF, sauf indication contraire)

Rubriques	déc.-21	janv.-22	févr.-22	mars-22	avr.-22	mai-22	juin-22	juil.-22	août-22	sept.-22	oct.-22	nov.-22	déc.-22
<b>1. ACTIFS EXTÉRIEURS NETS</b>	<b>2 989 104</b>	<b>3 059 467</b>	<b>3 056 380</b>	<b>2 402 802</b>	<b>3 265 425</b>	<b>4 773 551</b>	<b>5 281 170</b>	<b>4 824 540</b>	<b>5 640 160</b>	<b>5 679 470</b>	<b>4 614 205</b>	<b>4 603 012</b>	<b>4 983 485</b>
1.1. AEN (en millions de USD)	1 495	1 530	1 528	1 202	1 630	2 381	2 634	2 406	2 804	2 822	2 292	2 286	2 471
a) CRÉANCES SUR LES NON-RÉSIDENTS	7 456 485	7 500 405	7 536 698	6 821 778	7 240 781	9 092 971	9 566 327	9 435 788	10 235 735	10 275 045	9 160 042	9 229 926	9 611 927
1.2. Créances sur les non-résidents (en millions de USD)	3 728	3 752	3 767	3 411	3 613	4 536	4 771	4 706	5 088	5 106	4 551	4 583	4 766
b) ENGAGEMENTS ENVERS LES NON-RÉSIDENTS	4 467 381	4 440 938	4 480 318	4 418 975	3 975 357	4 319 420	4 285 157	4 611 249	4 595 575	4 595 575	4 545 838	4 626 914	4 628 442
1.3. Engagements envers les non-résidents (en millions de USD)	2 234	2 221	2 239	2 210	1 984	2 155	2 137	2 300	2 285	2 284	2 259	2 297	2 295
<b>2. ACTIFS INTÉRIEURS NETS</b>	<b>2 851 134</b>	<b>2 809 196</b>	<b>2 660 096</b>	<b>3 336 358</b>	<b>1 550 813</b>	<b>1 022 622</b>	<b>1 474 563</b>	<b>1 932 074</b>	<b>845 901</b>	<b>864 003</b>	<b>2 013 711</b>	<b>2 289 909</b>	<b>2 767 801</b>
2.1. CRÉANCES INTÉRIEURS	2 985 375	2 978 772	2 852 832	3 610 083	2 146 286	1 406 646	1 819 290	2 490 393	1 828 022	1 770 804	2 890 129	3 026 271	3 631 513
a) Créances sur les Autres Institutions de Dépôts	1 370 464	1 438 644	1 150 061	1 424 198	1 964 842	1 313 617	1 162 855	1 465 631	1 042 270	1 800 619	1 345 728	960 887	591 515
b) Créance nettes sur l'Administration centrale	1 528 165	1 454 938	1 616 242	2 093 037	81 501	-3 087	555 620	912 074	669 520	-155 397	1 416 443	1 938 498	2 977 588
c) Créances sur les Autres secteurs	86 746	85 190	86 529	92 849	99 944	96 117	100 815	112 687	116 232	125 581	127 958	126 886	62 410
2.2. AUTRES POSTES NETS	-134 241	-169 576	-192 735	-273 725	-595 474	-384 024	-344 727	-558 319	-982 121	-906 801	-876 418	-736 362	-863 712
<b>3. BASE MONÉTAIRE AU SENS LARGE</b>	<b>5 840 238</b>	<b>5 868 663</b>	<b>5 716 477</b>	<b>5 739 160</b>	<b>4 816 237</b>	<b>5 796 173</b>	<b>6 755 733</b>	<b>6 756 614</b>	<b>6 486 061</b>	<b>6 543 473</b>	<b>6 627 915</b>	<b>6 892 921</b>	<b>7 751 286</b>
3.1. CIRCULATION FIDUCIAIRE	3 045 223	2 823 542	2 861 554	3 018 548	3 042 041	3 136 778	3 203 099	3 296 564	3 354 804	3 266 802	3 213 625	3 439 872	3 782 435
- circulation fiduciaire hors système bancaire	2 804 177	2 517 228	2 570 417	2 737 558	2 740 851	2 813 993	2 912 718	2 986 822	3 034 286	2 946 284	2 873 938	3 090 911	3 541 005
- circulation fiduciaire en banque	241 046	306 314	291 138	280 990	301 190	322 785	290 381	309 742	320 518	320 518	339 687	348 961	254 527
3.2. ENGAGEMENTS ENVERS LES AUTRES INSTITUTIONS DE DÉPÔTS	2 325 143	2 622 770	2 679 546	2 547 906	1 505 594	2 387 450	3 273 431	3 379 797	2 968 530	3 100 480	3 187 084	3 221 015	3 733 833
Dont													
Avoirs des banques commerciales en comptes courants à la Banque centrale du Congo	2 316 857	2 543 211	2 561 507	2 367 859	1 303 634	2 120 670	2 857 093	3 115 232	2 660 577	2 791 125	2 851 261	2 859 774	3 251 839
Niveau notifié de la réserve obligatoire	2 375 596	2 375 596	2 375 596	2 375 596	2 375 596	2 375 596	2 375 596	2 375 596	2 375 596	2 375 596	2 375 596	2 375 596	2 375 596
Avoirs excédentaires des banques commerciales	-58 740	167 615	185 910	-7 738	-1 071 963	-254 926	481 496	739 635	284 981	415 528	475 664	484 177	876 242
3.3. ENGAGEMENTS ENVERS LES AUTRES SECTEURS	18 786	21 751	21 737	22 159	22 541	20 812	18 010	19 661	34 161	34 565	28 302	25 136	24 997
3.4. AUTRES ENGAGEMENTS ENVERS AUTRES INSTITUTIONS DE DÉPÔTS	451 086	400 599	153 639	150 548	246 061	251 133	261 194	60 592	128 566	141 626	198 905	206 898	210 021

Taux de change USD/CDF (à fin période).

1 999,97 1 999,09 2 000,69 1 999,75 2 003,85 2 004,58 2 004,95 2 005,21 2 011,63 2 012,39 2 012,75 2 013,99 2 016,57

CHECK 0 0 0 0 0 0 0 0 0 0 0 0 0 0

**Tableau IV.5**

**SITUATION NETTE DE LA BANQUE CENTRALE DU CONGO**

(En millions de CDF)

Rubriques	déc.-21 (p)	janv.-22	févr.-22	mars-22	avr.-22	mai-22	juin-22	juil.-22	août-22	sept-22	oct.-22	nov.-22	déc.-22
<b>1. ACTIFS EXTÉRIEURS NETS</b>	<b>2 989 104</b>	<b>3 059 467</b>	<b>3 056 380</b>	<b>2 402 802</b>	<b>3 265 425</b>	<b>4 773 551</b>	<b>5 281 170</b>	<b>4 824 540</b>	<b>5 640 160</b>	<b>5 679 470</b>	<b>4 614 205</b>	<b>4 603 012</b>	<b>4 983 485</b>
a) CRÉANCES SUR LES NON-RÉSIDENTS	7 456 485	7 500 405	7 536 698	6 821 778	7 240 781	9 092 971	9 566 327	9 435 788	10 235 735	10 275 045	9 160 042	9 229 926	9 611 927
b) ENGAGEMENTS ENVERS LES NON-RÉSIDENTS	4 467 381	4 440 938	4 480 318	4 418 975	3 975 357	4 319 420	4 285 157	4 611 249	4 595 575	4 595 575	4 545 838	4 626 914	4 628 442
<b>2. ACTIFS INTÉRIEURS NETS</b>	<b>2 851 134</b>	<b>2 809 196</b>	<b>2 660 096</b>	<b>3 336 358</b>	<b>1 550 813</b>	<b>1 022 622</b>	<b>1 474 563</b>	<b>1 932 074</b>	<b>845 901</b>	<b>864 003</b>	<b>2 013 711</b>	<b>2 289 909</b>	<b>2 767 801</b>
a) CRÉANCES INTÉRIEURS NETS	2 985 375	2 978 772	2 852 832	3 610 083	2 146 286	1 406 646	1 819 290	2 490 393	1 828 022	1 770 804	2 890 129	3 026 271	3 631 513
b) AUTRES POSTES NETS	-134 241	-169 576	-192 735	-273 725	-595 474	-384 024	-344 727	-558 319	-982 121	-906 801	-876 418	-736 362	-863 712
<b>3. BASE MONÉTAIRE AU SENS LARGE</b>	<b>5 389 152</b>	<b>5 468 063</b>	<b>5 562 837</b>	<b>5 588 613</b>	<b>4 570 176</b>	<b>5 545 040</b>	<b>6 494 540</b>	<b>6 696 022</b>	<b>6 357 495</b>	<b>6 401 848</b>	<b>6 429 011</b>	<b>6 686 023</b>	<b>7 541 265</b>
a) CIRCULATION FIDUCIAIRE	3 045 223	2 823 542	2 861 554	3 018 548	3 042 041	3 136 778	3 203 099	3 296 564	3 354 804	3 266 802	3 213 625	3 439 872	3 782 435
b) ENGAGEMENTS ENVERS LES AUTRES INSTITUTIONS DE DÉPÔTS	2 325 143	2 622 770	2 679 546	2 547 906	1 505 594	2 387 450	3 273 431	3 379 797	2 968 530	3 100 480	3 187 084	3 221 015	3 733 833
c) ENGAGEMENTS ENVERS LES AUTRES SECTEURS	18 786	21 751	21 737	22 159	22 541	20 812	18 010	19 661	34 161	34 565	28 302	25 136	24 997

( p ) : Provisoire.

Tableau IV. 6

SITUATION NETTE DES AUTRES INSTITUTIONS DE DÉPÔTS <sup>(1)</sup>

(En millions de CDF)

Rubriques	déc.-21	janv.-22	févr.-22	mars-22	avr.-22	mai-22	juin-22	juil.-22	août-22	sept-22	oct.-22	nov.-22	déc.-22
<b>A. AVOIRS DES AUTRES INSTITUTIONS DE DEPOTS</b>													
1) ACTIFS EXTÉRIEURS NETS	14 485 617	15 010 756	16 063 018	15 718 579	14 568 909	13 571 389	13 265 055	13 272 408	12 543 347	13 050 411	12 660 204	11 775 805	11 213 179
CRÉANCES SUR LES NON-RÉSIDENTS	15 287 820	15 882 198	17 160 612	16 848 852	15 575 188	14 642 502	14 393 354	14 505 045	13 905 926	14 394 326	13 914 889	13 440 022	12 584 076
ENGAGEMENTS ENVERS LES NON-RÉSIDENTS	-802 203	-871 443	-1 097 595	-1 130 273	-1 006 278	-1 071 113	-1 128 299	-1 232 637	-1 362 579	-1 343 915	-1 254 686	-1 664 217	-1 370 898
2) CRÉANCES SUR LA BANQUE CENTRALE	2 812 397	3 046 249	3 104 637	3 140 188	1 980 052	3 178 588	3 938 353	3 873 246	3 791 532	3 661 644	3 844 217	4 186 279	4 234 499
NUMÉRAIRE	241 046	306 314	291 138	280 990	301 190	322 785	290 381	309 742	320 518	337 071	339 687	348 961	254 527
DÉPÔTS ET TITRES AUTRES QU' ACTIONS DE RÉSERVES	2 305 888	2 548 806	2 652 423	2 693 683	1 478 421	2 660 059	3 452 040	3 354 658	3 259 607	3 082 985	3 089 654	3 361 117	3 586 716
AUTRES CRÉANCES SUR LA BANQUE CENTRALE	265 464	191 129	161 076	165 515	200 441	195 744	195 932	208 846	211 407	241 588	414 876	476 201	393 257
3) CRÉANCES NETTES SUR L'ADMINISTRATION CENTRALE	-193 817	-385 753	-370 351	-650 245	-651 976	-817 760	-1 069 319	-1 098 153	-859 006	-926 100	-839 428	-1 121 618	-1 322 550
CRÉANCES SUR L'ADMINISTRATION CENTRALE	519 955	484 615	476 764	475 458	426 466	347 690	443 044	458 734	698 003	699 849	634 814	389 748	412 790
ENGAGEMENTS ENVERS L'ADMINISTRATION CENTRALE	-713 773	-870 368	-847 115	-1 125 703	-1 078 442	-1 165 451	-1 512 363	-1 556 886	-1 557 009	-1 625 949	-1 474 242	-1 511 366	-1 735 340
4) CRÉANCES SUR LES AUTRES SECTEURS	8 337 690	8 179 764	8 553 780	8 930 673	10 111 884	9 185 292	9 550 970	9 859 684	10 838 618	11 045 098	10 782 818	11 943 393	12 398 143
CRÉANCES SUR LES AUTRES SOCIÉTÉS FINANCIÈRES	0	0	0	0	0	0	0	0	0	0	0	0	0
CRÉANCES SUR LES ADMINISTRATIONS D'ÉTATS FÉDÉRÉS ET LOCAUX	209 154	199 754	200 929	186 676	190 844	165 792	181 515	174 812	187 030	175 978	160 976	176 605	210 742
CRÉANCES SUR LES SOCIÉTÉS NON FINANCIÈRES PUBLIQUES	650 259	540 413	550 041	554 348	578 430	682 052	593 630	607 786	641 380	673 895	685 008	942 214	997 144
CRÉANCES SUR LE SECTEUR PRIVÉ	7 478 277	7 439 597	7 802 811	8 189 649	9 342 609	8 337 447	8 775 825	9 077 087	10 010 208	10 195 225	9 936 834	10 824 574	11 190 257
<b>AVOIRS= ENGAGEMENTS</b>	<b>25 441 887</b>	<b>25 851 016</b>	<b>27 351 084</b>	<b>27 139 195</b>	<b>26 008 869</b>	<b>25 117 508</b>	<b>25 685 060</b>	<b>25 907 186</b>	<b>26 314 491</b>	<b>26 831 053</b>	<b>26 447 810</b>	<b>26 783 859</b>	<b>26 523 271</b>
<b>B. ENGAGEMENTS DES AUTRES INSTITUTIONS DE DEPOTS</b>													
1) ENGAGEMENTS ENVERS LA BANQUE CENTRALE	811 147	916 741	635 368	953 522	1 490 454	907 356	563 909	792 551	525 605	1 180 500	463 207	438 832	261 180
2) DÉPÔTS TRANSFÉRABLES INCLUS DANS LA MASSE MONÉTAIRE AU SENS LARGE	15 148 043	14 797 535	16 907 239	15 686 963	13 819 373	13 819 063	14 557 498	14 742 328	14 876 634	14 550 474	14 647 316	15 133 463	14 872 429
3) AUTRES DÉPÔTS INCLUS DANS LA MASSE MONÉTAIRE AU SENS LARGE	6 979 206	6 896 354	6 719 498	7 394 215	7 721 611	7 161 820	7 272 141	7 224 934	7 492 625	7 564 940	7 920 360	7 462 638	7 369 698
4) TITRES AUTRES QU' ACTIONS INCLUS DANS LA MASSE MONÉTAIRE AU SENS LARGE	0	0	0	0	0	0	0	0	0	0	0	0	0
5) DÉPÔTS EXCLUS DE LA MASSE MONÉTAIRE AU SENS LARGE	150 676	141 700	143 380	215 729	209 178	216 189	75 566	67 671	60 390	83 542	80 184	101 103	98 916
6) TITRES AUTRES QU' ACTIONS EXCLUS DE LA MASSE MONÉTAIRE AU SENS LARGE	0	0	0	0	0	0	0	0	0	0	0	0	0
7) CRÉDITS	5 663	5 658	5 665	5 458	5 469	5 472	5 472	5 474	147 130	7 692	7 693	7 697	7 706
8) DÉRIVÉS FINANCIERS	0	0	0	0	0	0	0	0	0	0	0	0	0
9) RÉSERVES TECHNIQUES D'ASSURANCE	0	0	0	0	0	0	0	0	0	0	0	0	0
10) ACTIONS ET AUTRES TITRES DE PARTICIPATION	2 265 807	2 512 190	2 552 380	2 607 143	2 378 709	2 405 449	2 484 714	2 467 920	2 545 559	2 717 932	2 813 044	2 878 962	2 954 779
ACTIFS ET ENGAGEMENTS NON CLASSIFIES	81 346	580 838	387 553	276 164	384 075	602 159	725 780	606 307	666 547	725 972	516 006	761 164	958 563

Source : Banque Centrale du Congo.

**Tableau IV.7**  
**VENTILATION DES ÉMISSIONS MONÉTAIRES PAR COUPURE**  
 (En millions de CDF)

BILLETS	déc.-21	janv.-22	févr.-22	mars-22	avr.-22	mai-22	juin-22	juil.-22	août-22	sept.-22	oct.-22	nov.-22	déc.-22
20 000 FC	970 800	1 026 800	1 026 800	1 051 800	1 060 800	1 088 800	1 090 800	1 164 800	1 186 800	1 273 800	1 284 800	1 357 800	1 377 800
10 000 FC	998 300	1 046 800	1 046 800	1 068 800	1 072 300	1 092 300	1 093 800	1 170 300	1 187 300	1 255 300	1 265 300	1 343 300	1 361 800
5 000 FC	694 300	701 900	701 900	705 600	711 600	767 000	775 000	798 200	806 800	826 800	831 800	859 900	867 200
1 000 FC	1 132 450	1 149 900	1 157 400	1 176 850	1 190 450	1 227 450	1 238 300	1 266 750	1 275 100	1 307 600	1 309 700	1 338 600	1 351 300
500 FC	1 256 341	1 261 616	1 266 616	1 273 266	1 279 666	1 294 591	1 300 591	1 311 866	1 317 666	1 330 041	1 331 541	1 344 341	1 351 991
200 FC	195 507	196 907	198 407	199 577	200 627	202 137	202 637	203 637	203 867	204 827	205 027	206 227	207 967
100 FC	141 367	141 807	142 407	142 902	143 137	143 747	143 897	144 297	144 412	144 837	144 937	145 517	146 177
50 FC	63 235	63 520	63 920	64 255	64 470	64 925	65 025	65 350	65 455	65 795	65 895	66 285	66 385
20 FC	5 759	5 759	5 759	5 759	5 759	5 759	5 759	5 759	5 759	5 759	5 759	5 759	5 759
10 FC	2 143	2 143	2 143	2 143	2 143	2 143	2 143	2 143	2 143	2 143	2 143	2 143	2 143
5 FC	371	371	371	371	371	371	371	371	371	371	371	371	371
1 FC	41	41	41	41	41	41	41	41	41	41	41	41	41
50 CC	49	49	49	49	49	49	49	49	49	49	49	49	49
20 CC	15	15	15	15	15	15	15	15	15	15	15	15	15
10 CC	8	8	8	8	8	8	8	8	8	8	8	8	8
5 CC	3	3	3	3	3	3	3	3	3	3	3	3	3
1 CC	0	0	0	0	0	0	0	0	0	0	0	0	0
<b>Total</b>	<b>5 460 688</b>	<b>5 597 638</b>	<b>5 612 638</b>	<b>5 691 438</b>	<b>5 731 438</b>	<b>5 889 338</b>	<b>5 918 438</b>	<b>6 133 588</b>	<b>6 195 788</b>	<b>6 417 388</b>	<b>6 447 388</b>	<b>6 670 358</b>	<b>6 739 008</b>

Source : Banque Centrale du Congo.

**Tableau IV.8****VENTILATION DES EMISSIONS MONETAIRES EN VOLUME**

( En milliers de billets )

BILLETS	déc.-21	janv.-22	févr.-22	mars-22	avr.-22	mai-22	juin-22	juil.-22	août-22	sept.-22	oct.-22	nov.-22	déc.-22
20 000 FC	400	2 800	-	1 250	450	1 400	100	3 700	1 100	4 350	550	3 650	1 000
10 000 FC	600	4 850	-	2 200	350	2 000	150	7 650	1 700	6 800	1 000	7 800	1 850
5 000 FC	200	1 520	-	740	1 200	11 080	1 600	4 640	1 720	4 000	1 000	5 620	1 460
1 000 FC	450	17 450	7 500	19 450	13 600	37 000	10 850	28 450	8 350	32 500	2 100	28 900	12 700
500 FC	900	10 550	10 000	13 300	12 800	29 850	12 000	22 550	11 600	24 750	3 000	25 600	15 300
200 FC	300	7 000	7 500	5 850	5 250	7 550	2 500	5 000	1 150	4 800	1 000	6 000	8 700
100 FC	200	4 400	6 000	4 950	2 350	6 100	1 500	4 000	1 150	4 250	1 000	5 800	6 600
50 FC	400	5 700	8 000	6 700	4 300	9 100	2 000	6 500	2 100	6 800	2 000	7 800	2 000
20 FC	-	-	-	-	-	-	-	-	-	-	-	-	-
10 FC	-	-	-	-	-	-	-	-	-	-	-	-	-
5 FC	-	-	-	-	-	-	-	-	-	-	-	-	-
1 FC	-	-	-	-	-	-	-	-	-	-	-	-	-
50 CC	-	-	-	-	-	-	-	-	-	-	-	-	-
20 CC	-	-	-	-	-	-	-	-	-	-	-	-	-
10 CC	-	-	-	-	-	-	-	-	-	-	-	-	-
5 CC	-	-	-	-	-	-	-	-	-	-	-	-	-
1 CC	-	-	-	-	-	-	-	-	-	-	-	-	-
<b>TOTAL</b>	<b>3 450</b>	<b>54 270</b>	<b>39 000</b>	<b>54 440</b>	<b>40 300</b>	<b>104 080</b>	<b>30 700</b>	<b>82 490</b>	<b>28 870</b>	<b>88 250</b>	<b>11 650</b>	<b>91 170</b>	<b>49 610</b>

Source : Banque Centrale du Congo.



Tableau IV.9

## ORIGINE DES VARIATIONS MENSUELLES DE LA MASSE MONETAIRE

(En millions de CDF)

Rubriques	déc.-21	janv.-22	févr.-22	mars-22	avr.-22	mai-22	juin-22	juil.-22	août-22	sept.-22	oct.-22	nov.-22	déc.-22
	(p)												
<b>A. Variations de la masse monétaire</b>	<b>+ 686 768</b>	<b>- 717 342</b>	<b>+ 1 982 995</b>	<b>- 376 998</b>	<b>- 1 537 395</b>	<b>- 490 179</b>	<b>+ 943 612</b>	<b>+ 212 142</b>	<b>+ 476 957</b>	<b>- 320 591</b>	<b>+ 339 683</b>	<b>+ 247 827</b>	<b>+ 124 542</b>
1. NUMÉRAIRE HORS INSTITUTIONS DE DÉPÔTS	+ 275 587	- 286 949	+ 53 189	+ 167 141	+ 3 293	+ 73 142	+ 98 725	+ 74 104	+ 47 464	- 104 555	- 55 794	+ 216 973	+ 450 095
2. DÉPÔTS TRANSFÉRABLES	+ 231 945	- 347 512	+ 2 106 774	- 1 218 964	- 1 868 053	- 3 575	+ 734 588	+ 185 331	+ 155 230	- 288 351	+ 46 624	+ 488 502	- 232 644
3. AUTRES DÉPÔTS	+ 179 235	- 82 881	- 176 967	+ 674 825	+ 327 365	- 559 746	+ 110 299	- 47 293	+ 274 263	+ 72 315	+ 348 852	- 457 648	- 92 908
4. TITRES AUTRES QU'ACTIENS	+ 0	+ 0	+ 0	+ 0	+ 0	+ 0	+ 0	+ 0	+ 0	+ 0	+ 0	+ 0	+ 0
<b>B. Origines des variations</b>	<b>+ 686 768</b>	<b>- 717 342</b>	<b>+ 1 982 995</b>	<b>- 376 998</b>	<b>- 1 537 395</b>	<b>- 490 179</b>	<b>+ 943 612</b>	<b>+ 212 142</b>	<b>+ 476 957</b>	<b>- 320 591</b>	<b>+ 339 683</b>	<b>+ 247 827</b>	<b>+ 124 542</b>
1. ACTIFS EXTÉRIEURS NETS	+ 1 029 873	+ 595 501	+ 1 049 175	- 998 017	- 287 047	+ 510 606	+ 201 285	- 449 277	+ 86 559	+ 546 374	- 1 455 473	- 895 591	- 159 165
2. ACTIFS INTÉRIEURS NETS	- 343 106	- 1 312 843	+ 933 820	+ 621 019	- 1 250 349	- 1 000 785	+ 742 327	+ 661 419	+ 390 398	- 866 965	+ 1 795 155	+ 1 143 418	+ 283 707
a) CRÉANCES NETTES SUR L'ADMINISTRATION CENTRALE 3SG	- 309 084	- 265 163	+ 176 706	+ 196 900	- 2 013 267	- 250 373	+ 307 148	+ 327 621	- 3 408	- 892 010	+ 1 658 511	+ 239 865	+ 754 538
b) CRÉANCES SUR LES AUTRES SECTEURS 3SG	+ 326 646	- 159 482	+ 375 355	+ 383 213	+ 1 188 306	- 930 419	+ 370 377	+ 320 586	+ 982 479	+ 215 829	- 259 904	+ 1 159 504	+ 438 548
c) AUTRES POSTES NETS	- 360 667	- 888 199	+ 381 759	+ 40 906	- 425 388	+ 180 007	+ 64 802	+ 13 212	- 588 673	- 190 784	+ 396 548	- 255 951	- 909 378

Source : Banque Centrale du Congo.

(p) : Provisoire.

Tableau IV.10

## ORIGINE DES VARIATIONS MENSUELLES DE LA MASSE MONÉTAIRE

( En % )

Rubriques	déc.-21	janv.-22	févr.-22	mars-22	avr.-22	mai-22	juin-22	juil.-22	août-22	sept.-22	oct.-22	nov.-22	déc.-22
<b>A. Variations de la masse monétaire</b>	100	100	100	100	100	100	100	100	100	100	100	100	100
1. NUMÉRAIRE HORS INSTITUTIONS DE DÉPÔTS	40,1	40,0	2,7	-44,3	-0,2	-14,9	10,5	34,9	10,0	32,6	-16,4	87,6	361,4
2. DÉPÔTS TRANSFÉRABLES	33,8	48,4	106,2	323,3	121,5	0,7	77,8	87,4	32,5	89,9	13,7	197,1	-186,8
3. AUTRES DÉPÔTS	26,1	11,6	-8,9	-179,0	-21,3	114,2	11,7	-22,3	57,5	-22,6	102,7	-184,7	-74,6
4. TITRES AUTRES QU' ACTIONS	0,0	0,0	0,0	0,0	0,0	0,0	0,0	0,0	0,0	0,0	0,0	0,0	0,0
<b>B. Origines des variations</b>	100	100	100	100	100	100	100	100	100	100	100	100	100
1. ACTIFS EXTÉRIEURS NETS	150,0	-83,0	52,9	264,7	18,7	-104,2	21,3	-211,8	18,1	-170,4	-428,5	-361,4	-127,8
2. CRÉANCES INTÉRIEURES	-50,0	183,0	47,1	-164,7	81,3	204,2	78,7	311,8	81,9	270,4	528,5	461,4	227,8
a) CRÉANCES NETTES SUR L'ADMINISTRATION CENTRALE 3SG	-45,0	37,0	8,9	-52,2	131,0	51,1	32,6	154,4	-0,7	278,2	488,3	96,8	605,8
b) CRÉANCES SUR LES AUTRES SECTEURS 3SG	47,6	22,2	18,9	-101,6	-77,3	189,8	39,3	151,1	206,0	-67,3	-76,5	467,9	352,1
c) AUTRES POSTES NETS	-52,5	123,8	19,3	-10,9	27,7	-36,7	6,9	6,2	-123,4	59,5	116,7	-103,3	-730,2

Tableau IV.11

## SITUATION DES AVOIRS EXTÉRIEURS NETS DES ORGANISMES MONÉTAIRES

( En millions de CDF)

Rubriques	déc.-21	janv.-22	févr.-22	mars-22	avr.-22	mai-22	juin-22	juil.-22	août-22	sept.-22	oct.-22	nov.-22	déc.-22
<b>A. Avoirs extérieurs bruts (1+2)</b>	<sup>(p)</sup> 22 744 305	23 382 603	24 697 310	23 670 630	22 815 969	23 735 472	23 959 681	23 940 833	24 141 661	24 669 371	23 074 932	22 669 949	22 196 003
<b>1. Banque Centrale du Congo</b>	7 456 485	7 500 405	7 536 698	6 821 778	7 240 781	9 092 971	9 566 327	9 435 788	10 235 735	10 275 045	9 160 042	9 229 926	9 611 927
1.1. ACTIFS DE RÉSERVE OFFICIELS	7 323 919	7 296 481	7 342 466	6 627 223	7 048 896	8 896 610	9 373 599	9 420 067	10 219 935	10 266 722	9 150 091	9 222 948	9 407 863
1.2. AUTRES ACTIFS EXTERIEURS	132 565	203 924	194 232	194 555	191 885	196 361	192 728	15 721	15 799	8 323	9 952	6 978	204 064
<b>2. Autres Institutions de Dépôts</b>	15 287 820	15 882 198	17 160 612	16 848 852	15 575 188	14 642 502	14 393 354	14 505 045	13 905 926	14 394 326	13 914 889	13 440 022	12 584 076
<b>B. Engagements extérieurs (a+b)</b>	29 909 268	30 291 955	31 831 401	31 558 170	29 984 226	29 436 928	29 970 216	30 518 434	30 910 066	31 426 628	30 993 647	31 410 774	31 151 713
<b>1. Banque Centrale du Congo</b>	4 467 381	4 440 938	4 480 318	4 418 975	3 975 357	4 319 420	4 285 157	4 611 249	4 595 575	4 595 575	4 545 838	4 626 914	4 628 442
2.1. ENGAGEMENTS EXTERIEURS A COURT TERME	1 597 678	1 588 217	1 602 303	1 580 916	1 422 243	1 545 308	1 533 053	1 907 541	1 901 059	1 901 059	1 880 488	1 914 023	1 914 655
2.2. AUTRES ENGAGEMENTS EXTERIEURS	2 869 703	2 852 721	2 878 015	2 838 059	2 553 114	2 774 112	2 752 104	2 703 708	2 694 516	2 694 516	2 665 350	2 712 892	2 713 787
<b>2. Autres Institutions de Dépôts</b>	25 441 887	25 851 016	27 351 084	27 139 195	26 008 869	25 117 508	25 685 060	25 907 186	26 314 491	26 831 053	26 447 810	26 783 859	26 523 271
<b>C. Avoirs extérieurs nets (A - B)</b>	-7 164 963	-6 909 351	-7 134 091	-7 887 541	-7 168 256	-5 701 455	-6 010 536	-6 577 602	-6 768 405	-6 757 257	-7 918 716	-8 740 825	-8 955 710
<b>a) Banque Centrale du Congo</b>	2 989 104	3 059 467	3 056 380	2 402 802	3 265 425	4 773 551	5 281 170	4 824 540	5 640 160	5 679 470	4 614 205	4 603 012	4 983 485
<b>b) Autres Institutions de Dépôts</b>	-10 154 067	-9 968 818	-10 190 472	-10 290 343	-10 433 681	-10 475 007	-11 291 706	-11 402 141	-12 408 565	-12 436 727	-12 532 920	-13 343 837	-13 939 195

Source: Banque Centrale du Congo.

(1) Facilité Élargie de Crédit du Fonds Monétaire International.

(p) : Provisoire.

Tableau IV.12

## ACTIFS EXTÉRIEURS NETS DE LA BANQUE CENTRALE DU CONGO

(En millions de CDF)

Rubriques	déc.-21	janv.-22	févr.-22	mars-22	avr.-22	mai-22	juin-22	juil.-22	août-22	sept.-22	oct.-22	nov.-22	déc.-22
<b>1. CRÉANCES SUR LES NON-RÉSIDENTS</b>	7 456 485 <sup>(p)</sup>	7 500 405	7 536 698	6 821 778	7 240 781	9 092 971	9 566 327	9 435 788	10 235 735	10 275 045	9 160 042	9 229 926	9 611 927
<b>1.1. ACTIFS DE RÉSERVE OFFICIELS</b>	7 323 919	7 296 481	7 342 466	6 627 223	7 048 896	8 896 610	9 373 599	9 420 067	10 219 935	10 266 722	9 150 091	9 222 948	9 407 863
Or Monétaire	-	-	-	-	-	-	-	-	-	-	-	-	-
Monnaies Étrangères Inclues dans les Réserves Officielles	36 995,50	35 650,84	50 979,12	30 998,20	33 020,23	52 358,83	81 614,78	38 394,61	42 001,17	51 319,02	51 414,47	42 903,18	95 562,51
Dép. Transf. Inclues dans les Réserves Officielles ME	4 005 617,09	5 417 029,55	5 434 408,10	4 759 432,08	5 328 070,52	7 041 929,08	7 501 117,96	7 214 649,30	7 851 845,64	7 889 313,97	6 961 191,33	7 020 863,11	7 571 730,83
Autres Dép. Accords de Paiements Multilatéraux ME	-	-	-	-	-	-	-	-	-	-	-	-	-
Autres Dép. Inclues dans les Réserves Officielles, Autres ME	350 018,49	349 864,27	350 143,10	349 979,34	350 344,14	350 824,93	350 889,18	350 935,53	521 324,99	521 324,99	352 218,46	352 471,04	352 573,10
Titres Inclues dans les Réserves Officielles ME	-	-	-	-	-	-	-	-	-	-	-	-	-
Pensions Non-Résidents Inclues dans les Réserves Officielles ME	-	-	-	-	-	-	-	-	-	-	-	-	-
Autres Crédits Non-Résidents Inclues dans les Réserves Officielles ME	-	-	-	-	-	-	-	-	-	-	-	-	-
Actions Inclues dans les Réserves Officielles ME	-	-	-	-	-	-	-	-	-	-	-	-	-
Dérivés Financiers Inclues dans les Réserves Officielles ME	-	-	-	-	-	-	-	-	-	-	-	-	-
COMPTES FMI	-	-	-	-	-	-	-	-	-	-	-	-	-
Reserve Position in the Fund, IMF Record	-	-	-	-	-	2,97	-	-	-	-	-	-	-
SDR Holdings, IMF Record	2 931 288,42	1 493 936,38	1 506 935,91	1 486 812,98	1 337 461,49	1 451 493,74	1 439 976,77	1 816 087,91	1 804 763,69	1 804 763,69	1 785 266,46	1 806 711,14	1 387 996,61
<b>1.2. AUTRES ACTIFS EXTERIEURS</b>	132 565	203 924	194 232	194 555	191 885	196 361	192 728	15 721	15 799	8 323	9 952	6 978	204 064
<b>2. ENGAGEMENTS ENVERS LES NON-RESIDENTS</b>	4 467 381	4 440 938	4 480 318	4 418 975	3 975 357	4 319 420	4 285 157	4 611 249	4 595 575	4 595 575	4 545 838	4 626 914	4 628 442
<b>2.1. ENGAGEMENTS EXTERIEURS A COURT TERME</b>	1 597 678	1 588 217	1 602 303	1 580 916	1 422 243	1 545 308	1 533 053	1 907 541	1 901 059	1 901 059	1 880 488	1 914 023	1 914 655
<b>2.2. AUTRES ENGAGEMENTS EXTERIEURS</b>	2 869 703	2 852 721	2 878 015	2 838 059	2 553 114	2 774 112	2 752 104	2 703 708	2 694 516	2 694 516	2 665 350	2 712 892	2 713 787
dont:													
SDR Allocations, IMF Record	2 857 291	2 840 366	2 865 565	2 827 305	2 543 432	2 763 598	2 741 673	2 693 459	2 684 302	2 684 302	2 655 246	2 702 609	2 703 501
<b>3. AVOIRS EXTERIEURS NETS (1-2)</b>	2 989 104	3 059 467	3 056 380	2 402 802	3 265 425	4 773 551	5 281 170	4 824 540	5 640 160	5 679 470	4 614 205	4 603 012	4 983 485

Source: Banque Centrale du Congo.

(p) : Provisoire.

**Tableau IV.13**  
**AVOIRS EXTÉRIEURS NETS DE LA BANQUE CENTRALE DU CONGO**  
(En millions de USD)

Rubriques	déc.-21	janv.-22	févr.-22	mars-22	avr.-22	mai-22	juin-22	juil.-22	août-22	sept.-22	oct.-22	nov.-22	déc.-22
	(p)												
<b>1. CRÉANCES SUR LES NON-RÉSIDENTS</b>	<b>3 728,29</b>	<b>3 750,25</b>	<b>3 768,40</b>	<b>3 410,93</b>	<b>3 620,44</b>	<b>4 546,54</b>	<b>4 783,22</b>	<b>4 717,95</b>	<b>5 117,93</b>	<b>5 137,59</b>	<b>4 580,08</b>	<b>4 615,02</b>	<b>4 806,02</b>
<b>a) ACTIFS DE RÉSERVE OFFICIELS</b>	<b>3 662,01</b>	<b>3 649,90</b>	<b>3 669,97</b>	<b>3 314,02</b>	<b>3 517,68</b>	<b>4 438,14</b>	<b>4 675,23</b>	<b>4 697,79</b>	<b>5 080,43</b>	<b>5 101,76</b>	<b>4 546,05</b>	<b>4 579,44</b>	<b>4 665,27</b>
Or Monétaire	-	-	-	-	-	-	-	-	-	-	-	-	-
Monnaies Étrangères Inclues dans les Réserves Officielles	18,50	17,83	25,48	15,50	16,48	26,12	40,71	19,15	20,88	25,50	25,54	21,30	47,39
Dép. Transf. Inclues dans les Réserves Officielles ME	2 002,83	2 709,74	2 716,27	2 380,01	2 658,92	3 512,92	3 741,30	3 597,94	3 903,23	3 920,38	3 458,54	3 486,05	3 754,75
Autres Dép. Accords de Paiements Multilatéraux ME	-	-	-	-	-	-	-	-	-	-	-	-	-
Autres Dép. Inclues dans les Réserves Officielles, Autres ME	175,01	175,01	175,01	175,01	174,84	175,01	175,01	175,01	259,16	259,06	174,99	175,01	174,84
Titres Inclues dans les Réserves Officielles ME	-	-	-	-	-	-	-	-	-	-	-	-	-
Pensions Non-Résidents Inclues dans les Réserves Officielles ME	-	-	-	-	-	-	-	-	-	-	-	-	-
Autres Crédits Non-Résidents Inclues dans les Réserves Officielles ME	-	-	-	-	-	-	-	-	-	-	-	-	-
Actions Inclues dans les Réserves Officielles ME	-	-	-	-	-	-	-	-	-	-	-	-	-
Dérivés Financiers Inclues dans les Réserves Officielles ME	-	-	-	-	-	-	-	-	-	-	-	-	-
COMPTE FMI	-	-	-	-	-	-	-	-	-	-	-	-	-
Reserve Position in the Fund, IMF Record	-	-	-	-	-	0,00	-	-	-	-	-	-	-
SDR Holdings, IMF Record	1 465,66	747,31	753,21	743,50	667,45	724,09	718,21	905,68	897,16	896,83	886,98	897,08	688,29
<b>b) AUTRES ACTIFS EXTERIEURS</b>	<b>66,28</b>	<b>102,01</b>	<b>97,08</b>	<b>97,29</b>	<b>95,76</b>	<b>97,96</b>	<b>96,13</b>	<b>7,84</b>	<b>7,85</b>	<b>4,14</b>	<b>4,94</b>	<b>3,46</b>	<b>101,19</b>
<b>2. ENGAGEMENTS ENVERS LES NON-RÉSIDENTS</b>	<b>2 233,72</b>	<b>2 220,50</b>	<b>2 240,19</b>	<b>2 209,52</b>	<b>1 987,70</b>	<b>2 159,74</b>	<b>2 142,61</b>	<b>2 305,65</b>	<b>2 297,82</b>	<b>2 297,82</b>	<b>2 272,95</b>	<b>2 313,49</b>	<b>2 314,25</b>
<b>a) ENGAGEMENTS EXTERIEURS A COURT TERME</b>	<b>798,85</b>	<b>794,12</b>	<b>801,16</b>	<b>790,47</b>	<b>711,13</b>	<b>772,66</b>	<b>766,54</b>	<b>953,78</b>	<b>950,54</b>	<b>950,54</b>	<b>940,26</b>	<b>957,02</b>	<b>957,34</b>
<b>b) AUTRES ENGAGEMENTS EXTERIEURS</b>	<b>1 434,87</b>	<b>1 427,01</b>	<b>1 438,51</b>	<b>1 419,21</b>	<b>1 274,11</b>	<b>1 383,88</b>	<b>1 372,65</b>	<b>1 348,34</b>	<b>1 339,47</b>	<b>1 338,97</b>	<b>1 324,23</b>	<b>1 347,02</b>	<b>1 345,74</b>
<b>dont:</b>													
<i>SDR Allocations, IMF Record</i>	1 428,66	1 420,83	1 432,29	1 413,83	1 269,27	1 378,64	1 367,45	1 343,23	1 334,39	1 333,89	1 319,21	1 341,92	1 340,64
<b>3. AVOIRS EXTERIEURS NETS (1-2)</b>	<b>1 494,57</b>	<b>1 530,43</b>	<b>1 527,67</b>	<b>1 201,55</b>	<b>1 629,58</b>	<b>2 381,32</b>	<b>2 634,07</b>	<b>2 406,00</b>	<b>2 803,78</b>	<b>2 822,26</b>	<b>2 292,48</b>	<b>2 285,52</b>	<b>2 471,26</b>

Source: Banque Centrale du Congo.

Taux de change (cours comptable fin période).

( p ) : Provisoire.

1 999,97

1 999,09

2 000,69

1 999,75

2 003,85

2 004,58

2 004,95

2 005,21

2 011,63

2 012,39

2 012,75

2 013,99

2 016,57

**Tableau IV.14****VOLUME DES TRANSACTIONS AUX GUICHETS DE  
REFINANCEMENT**

( En millions de CDF)

PÉRIODES	Facilités permanentes	Prêts à court terme
<b>2019</b>	-	<b>25 000</b>
Janvier	-	-
Février	-	-
Mars	-	-
Avril	-	-
Mai	-	25 000
Juin	-	-
Juillet	-	-
Août	-	-
Septembre	-	-
Octobre	-	-
Novembre	-	-
Décembre	-	-
<b>2020</b>	-	<b>2 072 373</b>
Janvier	-	20 000
Février	-	-
Mars	-	-
Avril	-	-
Mai	-	-
Juin	-	30 000
Juillet	-	278 535
Août	-	64 348
Septembre	-	-
Octobre	-	151 496
Novembre	-	755 837
Décembre	-	772 158
<b>2021</b>	<b>350 000</b>	<b>11 349 087</b>
Janvier	-	899 314
Février	-	1 039 519
Mars	-	1 287 148
Avril	-	668 916
Mai	-	1 570 940
Juin	-	1 000 000
Juillet	-	853 500
Août	150 000	506 000
Septembre	200 000	1 182 750
Octobre	-	945 000
Novembre	-	789 000
Décembre	-	607 000
<b>2022</b>	<b>687 500</b>	<b>4 015 500</b>
Janvier	75 000	650 000
Février	300 000	200 000
Mars	-	465 000
Avril	-	364 000
Mai	192 500	1 006 500
Juin	-	465 000
Juillet	-	450 000
Août	-	240 000
Septembre	-	100 000
Octobre	120 000	75 000
Novembre	-	-
Décembre	-	-

Source : Banque Centrale du Congo.

Tableau IV. 15  
ANALYSE DES CONCOURS À L'ÉCONOMIE À FIN DECEMBRE 2022  
(En millions de CDF)

RUBRIQUES	Administration Publique Centrale		Administration Publique Locale		Entreprises/Établissements Publics		Entreprises/Établissements Privés		Petites et Moyennes Entreprises		Ménages		Institutions Sans But Lucratif au service des Ménages		Autres		TOTAL
	MN	ME	MN	ME	MN	ME	MN	ME	MN	ME	MN	ME	MN	ME	MN	ME	
ACTIVITÉS FINANCIÈRES ET ASSURANCES	0,25	30 321,50	-	0,05	3,21	186 336,73	8 168,47	33 028,73	26,59	3 593,82	468,56	3 003,49	0,06	8,77	13,02	1 559,80	266 533,07
ADMINISTRATION PUBLIQUE	3 275,06	199 414,01	24 332,80	142 126,98	837,33	37 378,14	5,43	313,79	1,75	7,80	3 765,60	6 624,08	6,44	6 595,60	41,37	9 879,81	434 606,00
COMMERCE DE DÉTAIL	0,16	3,09	-	-	-	-	399,26	212 884,75	1 867,44	174 863,79	292,18	20 763,36	-	5,28	0,01	75,75	411 155,08
COMMERCE DE GROS	0,00	0,20	0,08	5 916,97	0,01	4,23	831,14	332 492,01	894,08	149 050,96	134,41	19 280,10	0,14	22,30	0,27	3 588,13	512 215,03
CONSTRUCTION, BÂTIMENTS ET TRAVAUX PUBLICS	-	0,27	0,18	1 038,51	75,94	4 863,07	3 467,51	267 765,59	910,85	55 987,39	26,78	386,40	-	27,73	0,12	40,89	334 591,23
ENTREPRISES IMMOBILIÈRES	-	0,03	0,02	0,14	0,07	-	181,30	135 967,07	0,10	41 466,00	2,58	1 354,88	-	-	0,06	0,49	178 972,72
INDUSTRIES EXTRACTIVES (MINES)	0,00	0,00	-	0,00	1,41	18 805,96	17 364,55	1 756 221,45	3,75	30 919,23	60,73	2 077,71	-	0,00	0,00	0,00	1 825 454,80
PRODUCTION INDUSTRIELLE (MANUFACTURES)	0,00	-	-	0,30	-	0,00	5 288,19	260 943,46	67,32	4 775,23	117,62	1 188,46	-	0,01	-	0,10	272 380,71
INFORMATION ET COMMUNICATION	0,04	0,00	0,08	0,08	0,30	4 159,39	4 056,74	255 523,41	471,16	1 003,46	32,21	2 196,75	0,01	0,24	0,04	3 632,45	271 076,34
PRODUCTION ET DISTRIBUTION DE GAZ ET D'ÉLECTRICITÉ	0,29	0,00	0,07	0,16	2 346,96	318 904,28	1 172,18	63 575,14	4,85	21 266,44	226,08	218,60	-	0,15	0,00	0,03	407 715,24
AUTRES ACTIVITÉS DES ENTREPRISES DE SERVICES	0,07	0,12	28,47	554,23	9,40	15 818,08	8 142,78	358 992,00	5 593,53	166 152,82	1 638,93	10 444,48	87,98	5 578,23	0,40	583,88	573 625,37
EXPLOITATION FORESTIÈRE	-	0,76	-	-	0,01	17,00	0,24	4 186,14	0,50	1 352,90	-	138,82	-	0,14	-	-	5 696,52
TÉLÉCOMMUNICATION	0,01	-	-	-	74,18	5 788,67	12,72	437 287,82	1,13	3 324,95	0,09	37,46	-	-	-	-	446 527,02
TEXTILE ET CONFECTION	-	-	-	-	-	-	1,19	0,17	0,13	7 015,42	-	0,11	-	-	-	-	7 017,03
TRANSPORTS ET ENTREPOSAGE	0,04	0,01	403,49	0,02	1 547,15	156 552,90	88 986,66	257 363,71	359,56	56 209,00	136,95	51 143,34	0,13	0,30	0,19	5,43	612 708,86
AUTRES BRANCHES D'ACTIVITÉS	19 494,79	110 892,38	5 848,75	32 469,28	19 830,79	233 169,77	18 087,46	1 520 067,20	7 325,93	413 627,83	373 426,41	1 842 453,65	855,76	91 079,03	11 321,38	125 764,78	4 820 018,68
<b>TOTAL PROVISIONS</b>	<b>2 266,49</b>	<b>38 001,15</b>	<b>2 336,00</b>	<b>13 478,61</b>	<b>1 671,24</b>	<b>33 197,51</b>	<b>8 540,01</b>	<b>213 487,21</b>	<b>1 844,88</b>	<b>96 318,87</b>	<b>21 709,39</b>	<b>83 049,46</b>	<b>75,04</b>	<b>6 096,23</b>	<b>3 776,29</b>	<b>94 278,37</b>	<b>620 126,73</b>
<b>TOTAL À COURT TERME</b>	<b>121,51</b>	<b>62 652,58</b>	<b>15 614,96</b>	<b>29 262,40</b>	<b>2 410,39</b>	<b>159 465,16</b>	<b>12 959,74</b>	<b>1 992 222,88</b>	<b>2 189,03</b>	<b>295 998,69</b>	<b>88 416,91</b>	<b>108 353,56</b>	<b>94,08</b>	<b>7 075,10</b>	<b>65,95</b>	<b>1 408,67</b>	<b>2 778 311,60</b>
<b>TOTAL À MOYEN ET LONG TERME</b>	<b>19 347,81</b>	<b>220 073,37</b>	<b>5 577,31</b>	<b>73 633,56</b>	<b>13 690,31</b>	<b>590 204,16</b>	<b>83 376,11</b>	<b>1 931 426,63</b>	<b>1 271,31</b>	<b>554 579,46</b>	<b>225 030,42</b>	<b>1 144 543,43</b>	<b>327,40</b>	<b>81 833,20</b>	<b>7 503,08</b>	<b>37 745,54</b>	<b>4 990 163,09</b>
<b>TOTAL DÉCOUVERTS</b>	<b>1 034,90</b>	<b>19 904,52</b>	<b>7 085,66</b>	<b>65 732,15</b>	<b>6 954,82</b>	<b>198 914,40</b>	<b>51 289,72</b>	<b>1 755 289,59</b>	<b>12 222,96</b>	<b>182 367,12</b>	<b>45 120,52</b>	<b>623 331,94</b>	<b>453,99</b>	<b>8 313,11</b>	<b>31,55</b>	<b>11 698,97</b>	<b>2 989 745,92</b>
<b>I. TOTAL CRÉDITS DE DÉCAISSEMENTS</b>	<b>22 770,71</b>	<b>340 631,61</b>	<b>30 613,93</b>	<b>182 106,72</b>	<b>24 726,75</b>	<b>981 781,23</b>	<b>156 165,58</b>	<b>5 892 426,30</b>	<b>17 528,17</b>	<b>1 129 264,13</b>	<b>380 329,14</b>	<b>1 961 172,86</b>	<b>950,51</b>	<b>103 317,64</b>	<b>11 376,86</b>	<b>145 131,55</b>	<b>11 380 293,71</b>
<b>II. TOTAL CRÉDITS D'ENGAGEMENT</b>	<b>-</b>	<b>129 287,84</b>	<b>-</b>	<b>-</b>	<b>-</b>	<b>87 938,68</b>	<b>125 131,66</b>	<b>1 859 726,44</b>	<b>-</b>	<b>22 872,64</b>	<b>1 500,00</b>	<b>16 026,19</b>	<b>-</b>	<b>96,42</b>	<b>-</b>	<b>39 918,74</b>	<b>2 282 498,59</b>
1. CRÉDITS DOCUMENTAIRES À L'IMPORTATION:	-	-	-	-	-	-	-	126 931,60	-	2 469,21	-	-	-	-	-	-	129 400,81
- PAYABLES À L'EMBARQUEMENT	-	-	-	-	-	-	-	126 234,01	-	-	-	-	-	-	-	-	126 234,01
- PAYABLES À DÉLAI D'EMBARQUEMENT	-	-	-	-	-	-	-	697,59	-	2 469,21	-	-	-	-	-	-	3 166,80
2. CRÉDITS DOCUMENTAIRES À L'EXPORTATION	-	84 312,17	-	-	-	76 544,00	-	38 879,68	-	-	-	-	-	-	-	-	199 735,85
3. AUTRES ( LETTRES DE GARANTIE ET AUTRES CAUTIONS)	-	44 975,66	-	-	-	11 394,68	125 131,66	1 693 915,16	-	20 403,43	1 500,00	16 026,19	-	96,42	-	39 918,74	1 953 361,93

Source : Banque Centrale du Congo.

**Tableau IV.15 bis**

**ENCOURS DES CRÉDITS À DÉCAISSEMENT SUIVANT LES MONNAIES DE CONTRAT**

(En millions de CDF)

Rubriques	déc.-21	janv.-22	févr.-22	mars-22	avr.-22	mai-22	juin-22	juil.-22	août-22	sept.-22	oct.-22	nov.-22	déc.-22
- Crédits en Monnaie Nationale	346 345	364 839	362 303	354 608	439 434	478 238	466 485	491 452	780 267	591 606	591 606	553 796	559 769
- Crédits en Monnaies Etrangères	7 670 819	7 654 806	7 804 969	7 979 942	8 752 428	7 706 306	8 229 938	8 477 473	9 052 033	9 469 372	9 469 372	9 139 860	10 200 398
- Provisions	440 410	432 685	442 172	458 588	682 260	694 303	664 120	660 466	637 424	676 371	676 371	693 278	620 127
- Total des crédits à décaissement *	8 017 164	8 019 645	8 167 272	8 334 550	9 191 862	8 184 544	8 696 423	8 968 926	9 832 300	10 060 977	10 060 977	9 693 656	10 760 167

Source: Banque Centrale du Congo. A partir du bilan comptable agrégé des banques commerciales.

\* Nets des provisions.



**Tableau IV.16****LES EMPLOIS DES AUTRES INSTITUTIONS DE DÉPÔTS**

(En millions de CDF)

Rubriques	déc.-21	janv.-22	févr.-22	mars-22	avr.-22	mai-22	juin-22	juil.-22	août-22	sept.-22	oct.-22	nov.-22	déc.-22
- Réserves obligatoires des banques à la B.C.C	2 375 596	2 375 596	2 375 596	2 375 596	2 375 596	2 375 596	2 375 596	2 375 596	2 375 596	2 375 596	2 375 596	2 375 596	2 375 596
- Réserves libres des banques à la B.C.C	-58 740	167 615	185 910	-7 738	-1 071 963	-254 926	481 496	739 635	284 981	415 528	475 664	484 177	876 242
- Total des crédits de décaissement*	8 017 164	8 019 645	8 167 272	8 334 550	9 191 862	8 184 544	8 696 423	8 968 926	9 832 300	10 060 977	10 060 977	9 693 656	10 760 167

Source: Banque Centrale du Congo.

\* Nouvel intitulé : il s'agit uniquement des concours à l'économie accordés par les banques commerciales

**Tableau IV.17****TAUX D'INTÉRÊT APPLIQUÉS PAR LA BCC SUR LE MARCHÉ MONÉTAIRE (1)**

Rubriques	déc.-21	janv.-22	févr.-22	mars-22	avr.-22	mai-22	juin-22	juil.-22	août-22	sept.-22	oct.-22	nov.-22	déc.-22
<b>1. TAUX DÉBITEURS<sup>(2)</sup></b>													
a) Facilités permanentes	8,50	8,50	8,50	8,50	8,50	8,50	8,50	8,50	8,50	8,50	8,50	9,25	9,25
b) Prêts à court terme (Taux directeur)	7,50	7,50	7,50	7,50	7,50	7,50	7,50	7,50	7,50	7,50	7,50	8,25	8,25
<b>2. TAUX CRÉDITEURS</b>													
Taux des Bons BCC <sup>(3)</sup>													
- à 7 jours	8,50	2,00	0,75	1,21	0,00	5,00	7,00	2,33	5,50	7,50	4,00	7,50	8,25
- à 28 jours	7,63	5,58	4,00	-	-	-	-	-	7,35	7,50	7,25	7,50	8,25
- à 84 jours	-	-	-	-	-	-	-	-	7,50	-	-	-	8,25

Source: Banque Centrale du Congo.

(1) Depuis le 25 février 2005, les anciens guichets de call money et d'avances en comptes courants ont été fusionnés en un seul guichet dénommé "facilités permanentes" et le guichet de réescompte est devenu "prêts à court terme".

(2) Il s'agit des taux à fin période.

(3) Il s'agit des taux moyens pondérés issus des adjudications des Bons BCC.

**Tableau IV.18****TAUX D' INTÉRÊT APPLIQUÉS PAR LES AUTRES INSTITUTIONS DE DÉPÔTS SUR LES TRANSACTIONS EN MONNAIE NATIONALE <sup>(1)</sup>**

Rubriques	déc.-21	janv.-22	févr.-22	mars-22	avr.-22	mai-22	juin-22	juil.-22	août-22	sept.-22	oct.-22	nov.-22	déc.-22
1.Taux d'intérêt moyen débiteurs des banques													
- Taux d'intérêt courant à court terme	22,32	21,56	21,63	21,85	21,66	23,33	23,33	23,22	23,33	23,22	23,22	23,33	23,33
- Taux d'intérêt effectif à court terme (à 6 mois)	26,70	25,62	25,72	26,03	25,77	28,16	28,15	28,15	28,15	28,15	28,15	28,15	28,16
- Taux d'intérêt réel à court terme (à 6 mois)	26,65	25,56	25,66	25,97	25,70	28,08	28,06	28,06	28,05	28,05	28,02	28,03	28,03
2.Taux d'intérêt moyen créditeurs des banques	4,69	4,69	4,69	4,69	4,69	5,08	5,08	5,08	5,08	5,08	5,08	5,08	5,08
3.Taux moyen des opérations au marché interbancaire	6,50	7,25	7,00	6,00	6,75	7,02	7,02	6,77	6,00	6,50	0,00	6,75	7,63
- Taux plancher	5,00	7,00	7,00	5,00	6,50	6,50	6,50	6,00	6,00	6,50	0,00	6,50	7,25
- Taux plafond	8,00	7,50	7,00	7,00	7,00	7,54	7,54	7,54	6,00	6,50	0,00	7,00	8,00

Source: Banque Centrale du Congo.

\* Il s'agit ici des banques commerciales uniquement.

76

II

**Tableau IV.18 bis****TAUX D' INTÉRÊT APPLIQUÉS PAR LES AUTRES INSTITUTIONS DE DÉPÔTS SUR LES TRANSACTIONS EN MON**

Rubriques	déc.-21	janv.-22	févr.-22	mars-22	avr.-22	mai-22	juin-22	juil.-22	août-22	sept.-22	oct.-22	nov.-22	déc.-22
1.Taux d'intérêt Moyens débiteurs des banques	15,57	14,43	13,92	13,76	13,54	13,54	13,56	13,53	13,57	13,53	13,57	13,57	13,57
2.Taux d'intérêt Moyens Créditeurs des banques	3,56	3,56	3,45	3,63	3,63	3,65	3,63	3,63	3,63	3,63	3,63	3,67	3,67

Source: Banque Centrale du Congo.

**Graphique IV.1 TAUX DE CROISSANCE MENSUELLE DE LA MASSE MONÉTAIRE**  
(En %)

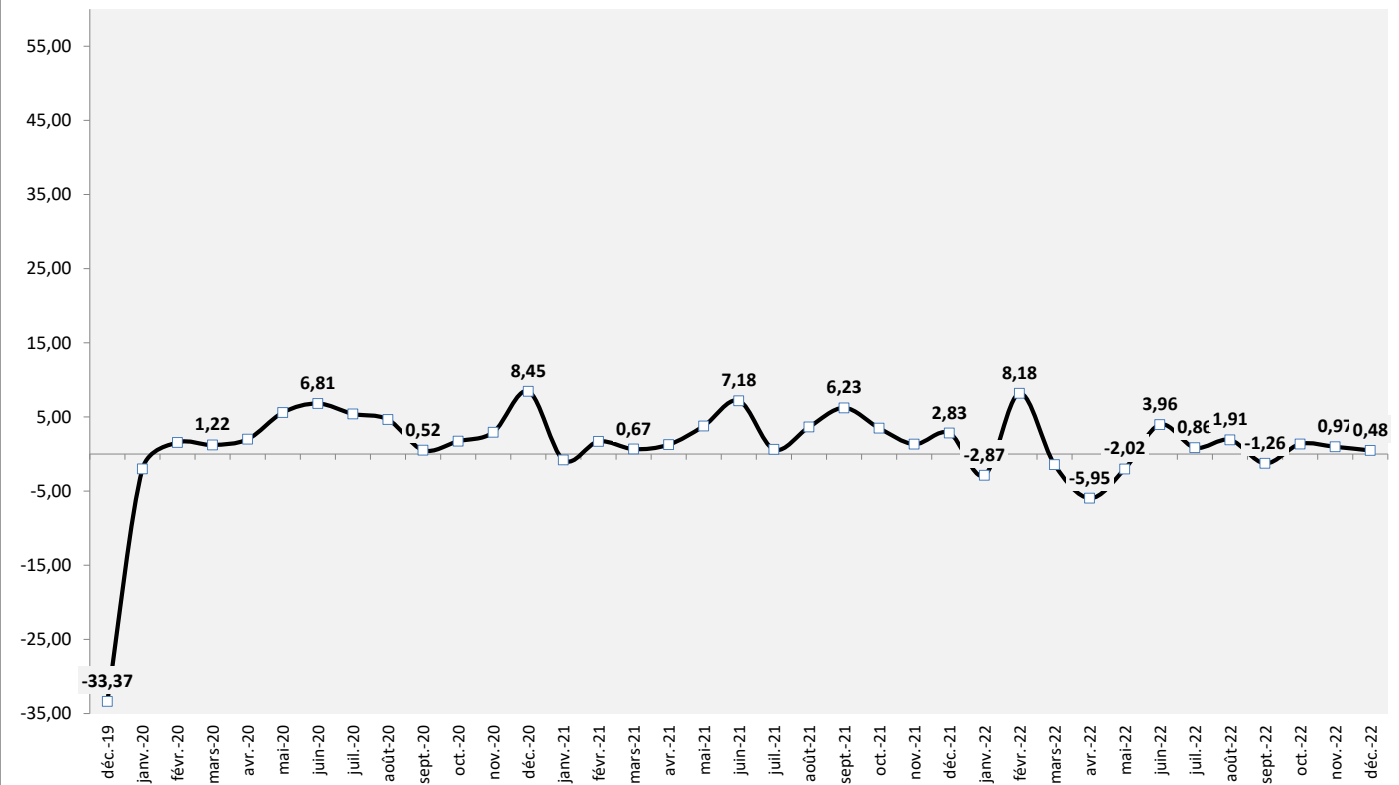

Source : Tableau IV. 1.

**Graphique IV.2 STRUCTURE DES DÉPÔTS DES AUTRES INSTITUTIONS DE DÉPÔTS\***  
(En %)

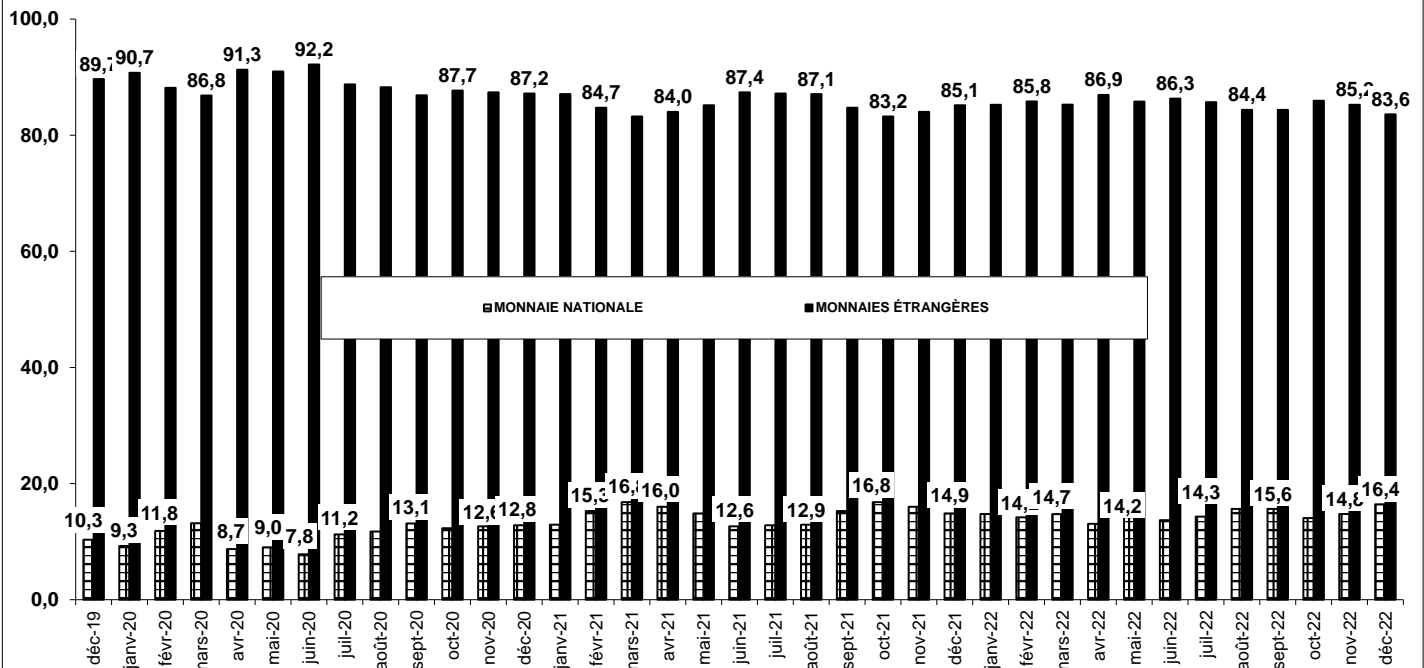

Source : Tableau IV. 7

\* Il s'agit ici des banques commerciales uniquement.

### Graphique IV.3 STRUCTURE DE L'ENCOURS DE CRÉDIT À L'ÉCONOMIE

(En %)

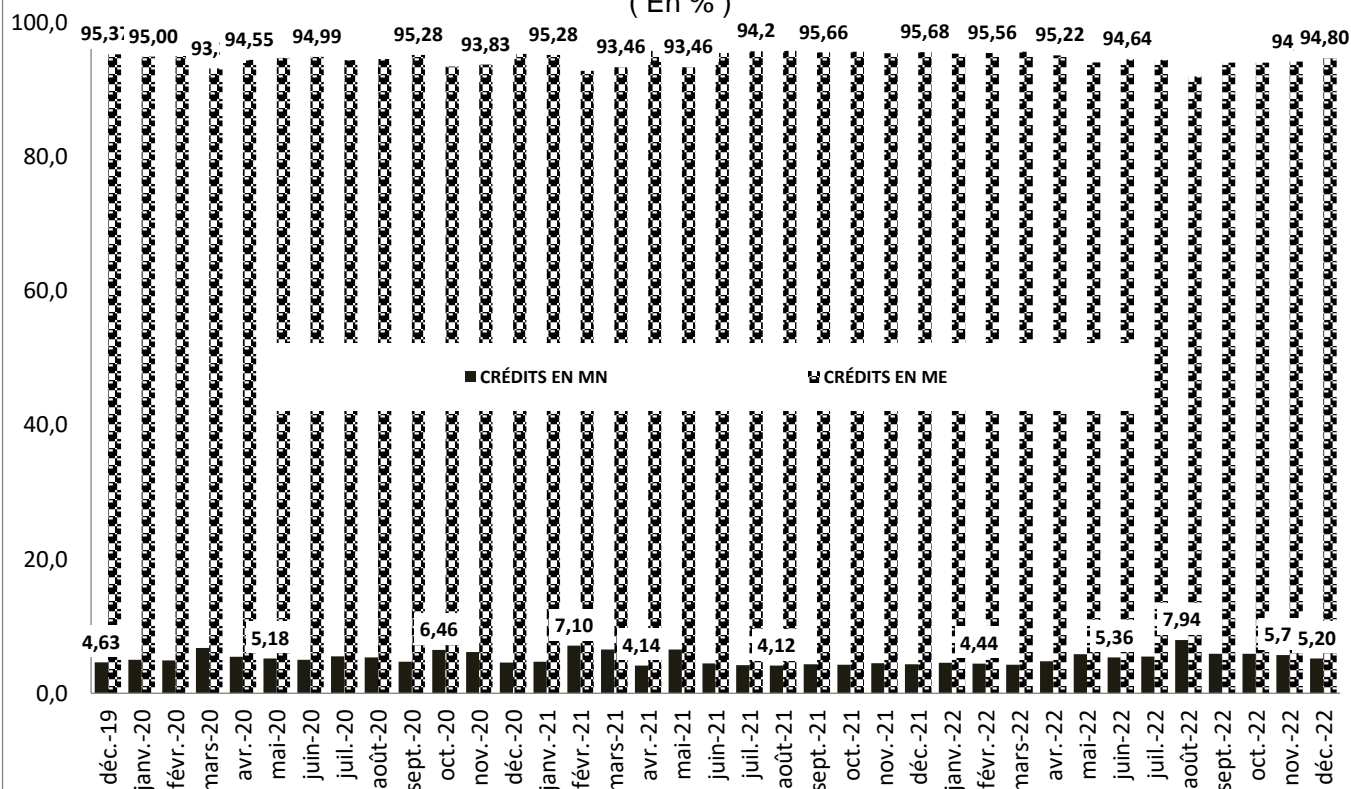

Source : Tableau IV. 15 bis

### Graphique IV.4 TAUX DIRECTEUR

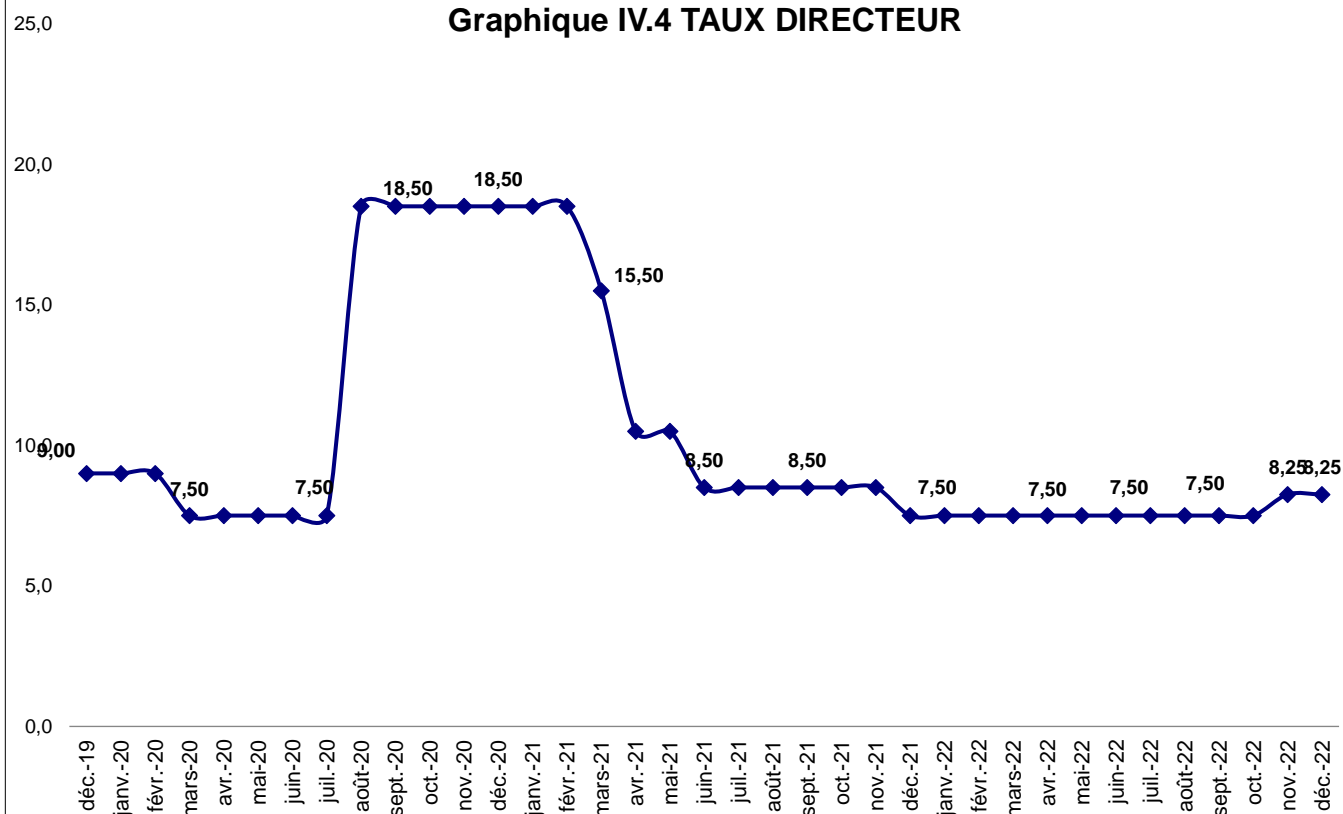

Source : Tableau IV. 17



**BANQUE CENTRALE DU CONGO, Siège de Kinshasa**