

BANQUE CENTRALE DU CONGO
DIRECTION DE LA RECHERCHE ET DES STATISTIQUES

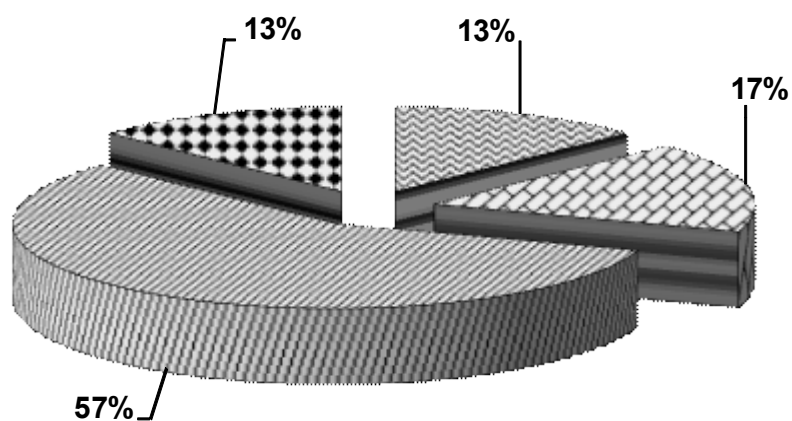

**BULLETIN MENSUEL D'INFORMATIONS
STATISTIQUES**
DECEMBRE 2023



Kinshasa, le 15 janvier 2024

BANQUE CENTRALE DU CONGO

DIRECTION DE LA RECHERCHE ET DES STATISTIQUES

**BULLETIN MENSUEL D'INFORMATIONS
STATISTIQUES
DECEMBRE 2023**

Kinshasa, le 15 janvier 2024

BULLETIN MENSUEL D'INFORMATIONS STATISTIQUES

<i>Adresse</i>	<i>563, Boulevard Colonel Tshatshi Kinshasa-Gombe République Démocratique du Congo</i>
<i>Adresse postale</i>	<i>B.P. 2697</i>
<i>Téléphone</i>	<i>(243) 810 516 452 (243) 818 105 970 (243) 815 047 242 (243) 813 027 993</i>
<i>Site web</i>	<u>http://www.bcc.cd</u>

Le Bulletin mensuel d'informations statistiques a été élaboré par la Direction de la Recherche et des Statistiques.

Tous droits réservés. Les reproductions à usage pédagogique et non commercial sont autorisées sous réserve de citer la source.

Hormis les articles des membres de la Haute Direction (Gouverneur et Vice-Gouverneurs), les opinions exprimées dans le bulletin mensuel d'informations statistiques n'engagent que leurs auteurs et ne reflètent pas nécessairement la politique de la Banque Centrale.

AVERTISSEMENT

I. Signes conventionnels utilisés dans les tableaux statistiques:

...	renseignement non disponible
-	renseignement nul
p	renseignement provisoire
e	estimation
a	chiffre inférieur à l'unité
c	carat
r	rectifié
t	tonne
tm	tonne métrique
m ³	mètre cube
brl	baril
ot	once troy
Eur	euro
XDR	Droits de Tirages Spéciaux (DTS)
USD	dollar américain
GBP	livre sterling
CDF	franc congolais (Fc)
MN	monnaie nationale
ME	monnaies étrangères
BTR	billet de trésorerie

II. Principales abréviations utilisées:

GCM	Gécamines
INS	Institut National de la Statistique
IRES	Institut de Recherches Economiques et Sociales
OCC	Office Congolais de Contrôle
ONC	Office National du Café
PIB	Produit intérieur brut
CEEC	Centre d'Evaluation, d'Expertise et de Certification des Substances Minérales précieuses et Semi-Précieuses
C.F.M.K.	Chemin de Fer Matadi Kinshasa
AID	Autres Institutions de Dépôts (Banques créatrices de monnaie)
BCC	Banque Centrale du Congo
CADECO	Caisse d'Epargne du Congo
S.N.EL	Société Nationale d'Electricité
REGIDESO	Régie de Distribution d'Eau
RVF	Régie des Voies Fluviales
SCTP	Société Commerciale des Transports et des Ports (ex ONATRA)
SEP-CONGO	Services des Entreprises Pétrolières Congolaises
SOCIR	Société Congolo-Italienne de Raffinage

TABLE DES MATIERES

PAGES

STATISTIQUES ECONOMIQUES, FINANCIERES ET MONETAIRES A FIN JUILLET 2022

I. EVOLUTION DE L'ACTIVITE ECONOMIQUE

1.	Evolution de la croissance économique et de la population	1
2.	Production minière et métallurgique.....	2
3.	Production agricole d'exportation et d'industries alimentaires.....	3
4.	Production et consommation du ciment.....	4
5.	Production de la raffinerie d'hydrocarbure.....	5
6.	Production et consommation d'eau et d'électricité.....	6
7.	Consommation des produits pétroliers.....	7
8.	Evolution des principaux indices d'activité économique.....	8
9.	Evolution des indices de volume de la consommation.....	9
10.	Volume des produits enregistrés à l'arrivée au port public de Kinshasa.....	10
11.	Volume des marchandises embarquées et débarquées au port de Matadi.....	11
12.	Trafic des marchandises et voyageurs par la SCTP.....	12
13.	Indice hebdomadaire des prix de détail à Kinshasa établi par la BCC.....	13
14.	Indice hebdomadaire des prix de détail à Lubumbashi établi par la BCC.....	14
15.	Indice hebdomadaire des prix de détail à Goma établi par la BCC.....	15
16.	Indice hebdomadaire des prix de détail à Bukavu établi par la BCC.....	16
17.	Indice hebdomadaire des prix de détail à Bandundu établi par la BCC.....	17
18.	Indice hebdomadaire des prix de détail à Kisangani établi par la BCC.....	18
19.	Indice hebdomadaire des prix de détail à Kananga établi par la BCC.....	19
20.	Indice hebdomadaire des prix de détail à Mbuji--Mayi établi par la BCC.....	20
21.	Indice hebdomadaire des prix de détail à Kindu établi par la BCC.....	21
22.	Indice hebdomadaire des prix de détail à Matadi établi par la BCC.....	22
23.	Indice hebdomadaire des prix de détail à Mbandaka établi par la BCC.....	23
24.	Indice hebdomadaire des prix de détail à couverture nationale établi par la BCC.....	24
25.	Variations mensuelles de l'indice hebdomadaire des prix moyen de détail à Kinshasa calculées par la BCC (par groupes d'articles).....	25
26.	Indice des prix de détail à Kinshasa établis par l'IRES.....	26
27.	Indice national des prix à la consommation des ménages établi par l'INS.....	27
28.	Variations des indices des prix à la consommation	28
29.	Evolution des prix produits pétroliers.....	29
30.	Indice des prix moyens des produits pétroliers.....	30
31.	Evolution des tarifs d'eau.....	31
32.	Evolution des tarifs d'électricité.....	32
	Aperçu graphique.....	33-36

II. FINANCES PUBLIQUES

1.	Situation de Trésorerie de l'Etat.....	37
2.	Recettes publiques.....	38
3.	Dépenses publiques.....	39
4.	Suivi de l'opération d'adjudication du Bon du Trésor.....	40
5.	Aperçu graphique.....	41-43

III. RELATIONS ECONOMIQUES EXTERIEURES

1.	Evolution mensuelle des cours moyens de la monnaie nationale par rapport au USD.....	44
2.	Evolution du taux de change du dollar sur le marché.....	45
3.	Variations moyennes mensuelles des cours de change en pourcentage.....	46
4.	Cours moyens de change interbancaires.....	47
5.	Volume des transactions sur le marché de change.....	48

6.	Exécution du budget en devises	49
7.	Position nette de change d'autres institutions des dépôts	50
8.	Evolution des cours des matières premières d'origine minérale.....	51
9.	Evolution des valeurs d'exportation du diamant.....	52
10.	Service de la dette par groupes de créanciers.....	53
11.	Evolution mensuelle du service de la dette par groupes de créanciers.....	54
12.	Evolution mensuelle des réserves de change.....	55
	Aperçu graphique.....	56-57
IV.	MONNAIE ET CREDIT	
1.	Situation des institutions des dépôts en millions de CDF.....	58
2.	Liquidités monétaires et quasi-monétaires.....	59
3.	Situation des institutions des dépôts en millions de USD.....	60
4.	Bilan analytique de la Banque Centrale du Congo.....	61
5.	Situation nette de la Banque Centrale du Congo.....	62
6.	Situation nette des Autres Institutions des Dépôts(AID).....	63
7.	Ventilation des émissions monétaires par coupure.....	64
8.	Ventilation des émissions monétaires en volume.....	65
9.	Origine des variations de la masse monétaire en milliers de CDF.....	66
10.	Origine des variations de la masse monétaire en pourcentage.....	67
11.	Situation des Avoirs Extérieurs Nets des organismes monétaires.....	68
12.	Avoirs Extérieurs Nets de la Banque Centrale du Congo en millions de CDF.....	69
13.	Avoirs Extérieurs Nets de la Banque Centrale du Congo en millions de USD.....	70
14.	Guichets de refinancement en millions de CDF.....	71
15.	Analyse des concours à l'économie.....	72
15 bis.	Encours des crédits à décaissement suivant les monnaies de contrat.....	73
16.	Les emplois des Autres Institutions de Dépôts (AID).....	74
17.	Taux d'intérêt appliqués par la Banque Centrale du Congo.....	75
18.	Taux d'intérêt appliqués par les AID sur les transactions en monnaie nationale & étrangère.....	76
	Aperçu graphique.....	77-78

I. 2. EVOLUTION DE LA CROISSANCE ECONOMIQUE ET DE LA POPULATION

	2017	2018	2019	2020	2021	2022	2023 (p)
Produit Intérieur Brut (à prix courants) (en milliards de CDF) (en milliards de USD)	55 676,1 38,0	77 180,5 47,6	85 314,1 51,8	90 181,0 48,7	110 122,6 55,4	132 063,7 65,8	163 608,2 71,1
P.I.B./habitant (en USD courants)	451,1	546,3	576,2	524,7	577,3	664,7	718,5
Produit Intérieur Brut (à prix constants de 2005) (en milliards de CDF) (en milliards de USD)	11 461,6 24,2	12 128,8 25,6	12 660,6 26,7	12 880,3 27,2	13 678,9 28,9	14 899,7 31,4	15 819,0 33,4
Taux de croissance du P.I.B. (en %)	3,7	5,8	4,4	1,7	6,2	8,9	6,2
P.I.B. / habitant (en USD constant de 2005)	287,0	294,0	297,2	292,8	301,1	317,6	337,2
Taux de croissance du P.I.B / hab. (en %)	0,2	2,4	1,1	-1,5	2,8	5,5	6,2
Taux d'inflation fin période (*)	46,8	7,7	3,91	20,67	4,2	11,6	33,9
Taux d'inflation moyenne annuelle (*)	35,7	23,0	4,48	14,02	10,1	7,0	23,3
Population résidente (**) (en milliers d'habitants)	84 283,3	87 087,4	89 906,9	92 853,2	95 894,2	99 010,2	99 010,2
Taux de croissance de la population résidente	3,50	3,33	3,24	3,28	3,28	3,25	0,00

Source : BCC; Direction de la Recherche et des Statistiques, Service des Statistiques Economiques.

(*) Pour l'inflation en 2023, il s'agit respectivement des taux en glissement et en moyenne annuels calculés par la BCC à fin Décembre

(**) <https://donnees.banquemondiale.org/pays/congo-republique-democratique-du?view=chart>

(p) Il s'agit des données en cumul juin.

Tableau I.2.

PRODUCTION MINIERE ET HYDROCARBURE

PERIODES	Cuivre (t.m.)	Cobalt (t.m.)	Zinc (t.m.)	Diamant Industriel (1000 c)	Diamant artisanal (1000 c)	Or brut (Kilo)	Cassitérite (t.m.)	Wolframite (t.m.)	Coltan (t.m.)	Pétrole brut (brls)
2015	1 039 007	83 529	12 675	1 505	14 284	31 791	8 304	106,4	2 102	8 247 348
2016	1 023 687	68 822	12 587	3 146	12 377	30 664	11 824	153,9	2 414	7 837 049
2017	1 094 638	82 461	12 337	3 488	15 404	31 586	17 682	247,9	1 996	7 535 551
2018	1 225 227	109 402	1 129	3 202	11 929	36 777	16 273	380,0	2 267	8 392 682
2019	1 420 386	77 964	6 134	3 488	15 404	31 586	19 984	405,8	1 256	8 161 710
2020	1 601 208	86 591	15 305	6 484	10 076	31 501	26 678	226,3	1 712	8 736 532
Janvier	113 403	5 613	192	534	445	2 873	1 846	10,8	168	748 452
Février	115 829	5 301	452	14	669	2 485	2 145	30,1	150	718 846
Mars	116 183	5 623	1 473	637	496	2 764	2 014	13,1	109	767 371
Avril	136 985	6 454	1 531	395	536	2 707	2 189	14,9	101	709 009
Mai	130 810	7 290	1 300	349	567	2 652	2 340	4,5	141	725 680
Juin	148 020	8 536	1 267	704	709	2 708	2 566	8,8	132	667 205
Juillet	149 213	9 079	2 472	303	505	2 698	2 349	0,0	185	723 179
Août	129 106	8 453	1 756	452	583	2 669	2 057	7,5	149	762 910
Septembre	136 673	7 651	1 047	706	891	2 700	2 316	56,7	169	747 938
Octobre	143 400	7 695	1 586	922	1 325	2 689	2 432	4,1	162	733 018
Novembre	136 659	7 241	1 142	693	1 103	2 378	2 111	3,2	105	711 602
Décembre	144 927	7 655	1 089	774	2 247	2 178	2 314	72,5	141	721 322
2021	1 802 897	93 144	16 079	4 525	7 654	31 662	29 023	209	2 422	8 577 693
Janvier	130 508	7 383	1 157	712	592	2 547	2 125	36,6	58	714 952
Février	123 714	8 711	655	32	1 484	2 126	2 967	0,0	258	639 473
Mars	125 534	5 110	1 188	319	248	2 807	2 462	29,8	337	701 328
Avril	130 674	7 825	1 358	495	671	2 630	2 376	35,3	104	761 909
Mai	152 004	7 611	1 235	184	299	2 237	2 152	0,0	225	695 167
Juin	150 132	8 014	2 092	665	670	3 140	2 251	18,1	215	732 843
Juillet	163 613	7 592	1 246	188	313	2 539	2 633	0,0	201	728 426
Août	140 053	7 629	1 674	366	472	2 525	2 518	22	209	728 538
Septembre	163 198	7 662	1 726	398	502	2 931	2 602	22	257	730 635
Octobre	163 631	9 005	1 460	385	553	2 479	2 330	22	162	685 251
Novembre	164 424	7 899	864	322	512	2 899	2 260	18	181	729 973
Décembre	195 413	8 702	1 425	460	1 336	2 803	2 346	6	214	729 199
2022^(p)	2 394 630	115 371	13 578	11 011	672	28 306	7 465	57	632	8 430 422
Janvier	166 425	8 953	840	1 590	72	2 017	2 584	15	223	731 702
Février	186 569	9 464	875	1 264	41	2 091	2 483	22	210	730 291
Mars	194 076	11 855	1 049	1 044	39	2 105	2 397	20	200	730 398
Avril	158 973	9 549	1 491	43	11	2 325	730 797
Mai	178 568	9 346	899	1 050	49	1 896	730 495
Juin	203 753	9 738	1 220	973	49	2 295	730 563
Juillet	241 487	9 638	1 699	877	58	817	730 619
Août	247 074	9 340	1 118	814	51	3 432	730 559
Septembre	223 712	9 418	587	793	199	3 381	730 580
Octobre	208 391	8 012	1 178	446	31	2 008	617 062
Novembre	221 576	12 784	1 780	1 013	32	2 269	618 677
Décembre	164 027	7 276	841	1 104	40	3 672	618 678
2023^(p)	2 842 022	139 838	11 287	3 149	5 157	34 526	8 430 422
Janvier	187 792	7 099	1 497	385	321	2 046	731 702
Février	180 728	5 559	1 073	19	897	1 944	730 291
Mars	201 301	9 509	1 056	306	238	2 263	730 398
Avril	200 965	7 243	1 838	230	312	2 436	730 797
Mai	291 791	6 412	589	237	385	2 952	730 495
Juin	263 531	9 090	482	239	241	3 480	730 563
Juillet	215 170	9 536	1 360	323	538	2 994	730 619
Août	258 710	13 286	722	406	524	3 363	730 559
Septembre	252 635	15 877	549	156	197	3 829	730 580
Octobre	277 650	18 511	842	319	459	3 436	617 062
Novembre	255 927	16 127	611	373	594	2 966	618 677
Décembre	255 822	21 590	668	156	454	2 817	618 678

Sources : Ministère des Mines, C.E.E.C., Sociétés Minières et Sociétés pétrolières.

PRODUCTION AGRICOLE D'EXPORTATION ET D'INDUSTRIES ALIMENTAIRES

PERIODES	CAFE (t)			CACAO (t)	CAOUT-CHOUOC (t)	HUILE DE (t)		BOIS (m ³)		FARINE DE FROMENT (t)	BOISSONS (hl)	
	Robusta	Arabica	Total			PALME	PALMI-STES	Grumes	Sciés		ALCOOL.	GAZEUSES
2015	2 887	15 229	18 116	11 081	1 346	13 423	15 229	250 515	43 070	202 703	4 849 949	2 223 622
2016	4 726	6 687	11 413	15 422	1 324	13 339	6 687	238 145	43 974	239 903	4 678 825	2 132 586
2017	4 706	8 538	13 243	7 511	1 293	13 356	1 358	110 168	24 682	240 612	4 464 430	2 131 207
2018	5 415	6 329	11 744	16 342	14 914	13 356	1 358	196 220	36 572	213 107	4 249 809	2 087 930
Janvier	307	557	865	767	1 535	1 030	119	9 796	3 700	20 215	371 119	183 782
Février	461	333	794	1 136	545	1 146	111	16 087	3 730	20 000	331 272	166 874
Mars	364	504	868	220	1 254	1 102	113	13 453	3 722	17 175	341 429	175 832
Avril	799	720	1 519	295	1 587	1 146	111	10 928	3 717	17 520	353 440	169 618
Mai	654	418	1 072	123	1 072	1 106	114	17 644	3 723	17 174	348 737	179 436
Juin	653	713	1 367	279	798	1 125	112	12 008	3 721	18 120	359 262	164 119
Juillet	463	739	1 202	2 451	1 202	1 109	113	18 523	2 362	15 582	367 718	171 573
Août	601	551	1 151	2 259	1 344	1 122	113	15 091	2 373	19 358	360 801	185 250
Septembre	480	377	857	1 800	1 217	1 118	113	20 903	2 390	16 878	361 577	173 883
Octobre	170	312	482	2 549	1 365	1 121	113	19 335	2 375	16 865	358 426	171 279
Novembre	290	520	810	2 327	1 452	1 117	113	20 571	2 379	17 347	349 199	175 108
Décembre	173	583	756	2 136	1 544	1 113	113	21 880	2 381	16 872	346 828	171 176
2019	5 010	7 447	12 457	27 257	16 375	13 999	1 345	248 065	39 971	203 302	4 804 443	2 892 674
Janvier	249	465	713	448	1 121	1 111	114	20 906	3 774	17 048	419 969	277 595
Février	224	707	931	412	2 021	1 117	112	20 863	3 805	17 055	341 898	208 414
Mars	200	556	756	700	1 204	1 114	113	20 874	3 796	17 445	354 181	256 042
Avril	284	366	650	589	2 848	1 204	113	20 881	3 791	16 144	430 319	243 055
Mai	236	543	779	507	1 580	1 204	113	20 873	3 797	17 183	421 442	266 260
Juin	240	488	728	0	1 575	1 204	113	20 876	3 795	16 882	383 697	196 211
Juillet	730	651	1 381	4 131	1 022	1 159	119	20 668	3 797	16 960	419 918	218 825
Août	483	836	1 318	4 027	1 028	1 167	113	16 839	2 147	16 945	415 659	272 137
Septembre	600	742	1 343	4 109	966	1 175	107	23 324	1 390	16 926	389 687	235 402
Octobre	591	660	1 251	4 099	982	1 185	103	20 678	3 344	16 840	426 934	236 621
Novembre	629	717	1 346	4 122	1 019	1 182	108	20 653	3 296	16 955	391 918	241 263
Décembre	545	716	1 261	4 113	1 010	1 179	115	20 630	3 239	16 918	408 823	240 850
2020	5 712	8 251	13 963	38 492	6 843	16 377	6 216	250 133	37 093	194 943	5 396 258	2 591 987
Janvier	58	508	566	3 084	695	1 309	497	11 039	3 791	16 100	437 012	292 554
Février	233	682	915	3 747	306	1 315	499	22 435	3 797	16 204	443 033	226 029
Mars	1 066	631	1 697	4 281	445	1 312	498	19 485	3 795	15 724	422 390	214 440
Avril	796	499	1 295	4 798	554	1 402	532	36 907	3 795	15 968	434 145	141 531
Mai	445	749	1 194	3 512	352	1 402	532	19 642	3 796	15 891	432 374	175 062
Juin	540	671	1 211	2 435	1 095	1 402	532	19 692	3 246	16 190	450 696	161 547
Juillet	691	751	1 442	2 126	654	1 357	515	30 514	2 445	15 664	450 034	214 853
Août	77	605	682	2 416	638	1 365	518	19 389	2 293	15 448	450 399	219 519
Septembre	581	1 093	1 674	2 468	601	1 373	521	8 496	2 661	15 726	457 881	255 119
Octobre	302	726	1 027	3 336	497	1 384	525	26 154	2 466	15 571	460 907	235 175
Novembre	459	664	1 123	3 225	503	1 380	524	20 489	2 474	15 649	466 332	227 099
Décembre	465	672	1 138	3 061	503	1 377	523	15 891	2 534	20 808	491 055	229 058
2021	4 437	8 296	12 732	58 238	5 582	46 975	19 934	106 977	34 741	204 936	5 624 812	2 619 356
Janvier	224	624	848	4 666	496	3 992	1 717	4 721	2 857	16 611	483 464	237 091
Février	448	295	744	5 669	349	4 010	1 725	9 595	2 866	16 970	416 625	197 063
Mars	0	806	806	6 477	457	4 001	1 721	8 333	2 936	16 992	459 369	221 041
Avril	417	329	746	7 260	463	4 277	1 840	15 784	2 886	16 844	486 143	187 717
Mai	0	1 385	1 385	5 314	484	4 276	1 840	8 400	2 896	16 857	467 853	241 098
Juin	926	380	1 306	3 685	470	4 276	1 840	8 422	2 906	16 917	489 872	232 847
Juillet	608	782	1 390	3 217	448	4 139	1 781	13 050	2 896	16 879	473 293	196 182
Août	465	669	1 133	3 656	402	4 163	1 791	8 292	2 899	16 852	497 291	214 634
Septembre	524	667	1 191	3 735	530	4 189	1 802	3 633	2 901	16 868	516 434	255 530
Octobre	270	724	995	5 048	511	4 220	1 816	11 185	2 899	16 875	461 400	210 728
Novembre	453	634	1 087	4 880	481	4 210	1 811	8 763	2 900	18 072	457 498	211 730
Décembre	101	1 000	1 101	4 632	490	1 223	250	6 796	2 899	18 199	415 569	213 695
2022^(p)	2 679	8 050	10 729	32 505	6 218	50 659	21 795	109 851	34 794	215 079	6 080 083	2 627 526
Janvier	115	564	679	2 870	504	4 220	1 816	8 915	2 900	17 715	506 607	219 135
Février	309	900	1 209	3 047	546	4 220	1 816	10 053	2 899	17 996	506 656	219 008
Mars	211	549	760	2 373	504	4 223	1 817	8 588	2 900	17 970	506 720	218 839
Avril	212	671	883	2 763	518	4 221	1 816	9 185	2 900	17 894	506 661	218 994
Mai	244	707	951	2 728	523	4 222	1 816	9 276	2 899	17 953	506 679	218 947
Juin	222	642	864	2 621	515	4 222	1 816	9 016	2 900	17 939	506 686	218 927
Juillet	226	673	899	2 704	519	4 222	1 816	9 159	2 900	17 929	506 675	218 956
Août	231	674	905	2 684	519	4 222	1 816	9 150	2 900	17 940	506 680	218 943
Septembre	226	663	889	2 670	517	4 222	1 816	9 109	2 899	17 936	506 681	218 942
Octobre	228	670	898	2 686	518	4 222	1 816	9 139	2 900	17 935	506 679	218 947
Novembre	228	669	897	2 680	518	4 222	1 816	9 133	2 899	17 937	506 680	218 944
Décembre	227	668	895	2 679	518	4 222	1 816	9 127	2 899	17 936	506 680	218 944
2023^(p)	5 004	6 554	11 559	51 929	6 408	46 437	19 979	173 813	31 895	200 598	5 753 168	2 470 905
Janvier	198	553	752	7 833	474	4 220	1 816	11 097	2 900	17 715	506 607	219 135
Février	180	404	584	4 230	636	4 220	1 816	6 640	2 899	17 996	506 656	219 008
Mars	305	432	737	5 255	687	4 223	1 817	15 861	2 900	17 970	506 720	238 839
Avril	386	526	912	5 197	589	4 221	1 816	5 714	2 900	18 894	556 661	218 994
Mai	345	701	1 046	3 459	442	4 222	1 816	25 085	2 899	18 144	519 161	223 994
Juin	557	730	1 287	4 013	301	4 222	1 816	25 294	2 900	18 251	522 299	225 209
Juillet	557	724	1 281	4 133	473	4 222	1 816	14 949	2 900	18 315	526 210	226 759
Août	595	597	1 192	4 257	831	4 222	1 816	15 590	2 900	18 401	531 083	223 739
Septembre	608	1 326	1 934	4 385	824	4 222	1 816	17 082	2 899	18 277	524 688	224 925
Octobre	627	160	787	4 516	577	4 222						

PRODUCTION ET CONSOMMATION DE CIMENT

(en tonnes métriques)

PERIODES	CIMENT PORTLAND NORMAL				
	Production	Consommation locale	Exportation	Importation	Stock ⁽¹⁾
2015	398 749	397 970	1 122	-	52 038
2016	253 201	229 967	-	-	75 272
2017	899 533	881 733	-	-	93 072
2018	1 168 643	1 148 800	-	-	112 915
2019	1 382 769	940 414	-	223 846	555 269
2020	1 283 968	1 267 277	-	293 715	564 516
Janvier	76 241	75 250	-	31 423	556 260
Février	90 298	89 124	-	18 449	557 434
Mars	72 527	71 584	-	25 233	558 377
Avril	94 098	92 875	-	25 552	559 600
Mai	82 264	81 195	-	21 683	560 670
Juin	111 771	110 318	-	19 662	562 123
Juillet	129 757	128 070	-	32 289	563 810
Août	175 054	172 778	-	19 454	566 085
Septembre	120 681	119 112	-	34 364	564 006
Octobre	127 448	125 791	-	18 092	564 634
Novembre	94 941	93 707	-	31 408	564 908
Décembre	108 888	107 473	-	16 106	564 516
2021 ^(p)	1 629 327	1 537 714	-	285 245	656 129
Janvier	106 324	104 942	-	18 806	565 898
Février	145 766	143 871	-	18 568	567 793
Mars	133 088	131 358	-	35 370	569 523
Avril	125 214	123 586	-	25 716	571 151
Mai	118 976	117 429	-	25 185	572 698
Juin	142 745	140 890	-	14 515	574 553
Juillet	150 569	127 302	-	37 380	597 820
Août	160 988	128 540	-	21 585	630 269
Septembre	158 281	132 244	-	21 962	656 305
Octobre	140 779	129 362	-	23 139	667 722
Novembre	136 197	130 049	-	22 364	673 870
Décembre	110 401	128 143	-	20 654	656 129
2022 ^(p)	2 072 888	2 336 845	-	263 957	392 172
Janvier	149 621	169 544	-	19 923	636 206
Février	138 044	156 702	-	18 658	617 548
Mars	156 934	192 304	-	35 370	582 178
Avril	167 509	191 828	-	24 319	557 859
Mai	171 633	184 426	-	12 793	545 066
Juin	163 540	178 055	-	14 515	530 550
Juillet	203 285	240 665	-	37 380	493 170
Août	207 215	228 800	-	21 585	471 585
Septembre	204 634	225 429	-	20 795	450 789
Octobre	200 375	219 640	-	19 265	431 524
Novembre	162 277	179 633	-	17 356	414 168
Décembre	147 822	169 818	-	21 996	392 172
2023 ^(p)	2 298 206	2 559 063	0	260 857	131 315
Janvier	183 119	202 649	-	19 530	372 642
Février	162 925	186 961	-	24 036	348 606
Mars	177 522	202 446	-	24 924	323 682
Avril	198 203	216 633	-	18 430	305 252
Mai	176 680	192 068	-	15 388	289 864
Juin	209 671	231 231	-	21 560	268 304
Juillet	211 148	233 978	-	22 830	245 474
Août	210 536	233 367	-	22 831	222 643
Septembre	163 498	186 329	-	22 831	199 812
Octobre	246 796	269 628	-	22 832	176 980
Novembre	174 082	196 914	-	22 832	154 148
Décembre	184 027	206 860	-	22 833	131 315

Sources : Sociétés productrices de ciment.

(1) Stock fin période.

Tableau I.5.

PRODUCTION DE LA RAFFINERIE D'HYDROCARBURES
(tonnes métriques)

	2015	2016	2017	2018	2019	2020				2021				2022				2023			
				4 ^{er} T.	4e T.	1 ^{er} T.	2e T.	3e T.	4e T.	1 ^{er} T.	2e T.	3e T.	4e T.	1 ^{er} T.	2e T.	3e T.	4e T.	1er T.	2e T.	3e T.	4e T.
1. Brut traité (1)	-	-	-	-	-	-	-	-	-	-	-	-	-	-	-	-	-	-	-	-	-
2. Consommation de la raffinerie et pertes	100	108	88	-	-	-	-	-	-	-	-	-	-	-	-	-	-	-	-	-	-
3. Production totale	-	-	-	-	-	-	-	-	-	-	-	-	-	-	-	-	-	-	-	-	-
Gaz liquéfié	-	-	-	-	-	-	-	-	-	-	-	-	-	-	-	-	-	-	-	-	-
Essence super	-	-	-	-	-	-	-	-	-	-	-	-	-	-	-	-	-	-	-	-	-
A.T.K. et pétrole	-	-	-	-	-	-	-	-	-	-	-	-	-	-	-	-	-	-	-	-	-
Gasoil	-	-	-	-	-	-	-	-	-	-	-	-	-	-	-	-	-	-	-	-	-
Fuel Oil	-	-	-	-	-	-	-	-	-	-	-	-	-	-	-	-	-	-	-	-	-
4. Ventes sur le marché intérieur	-	-	-	-	-	-	-	-	-	-	-	-	-	-	-	-	-	-	-	-	-
5. Exportations	-	-	-	-	-	-	-	-	-	-	-	-	-	-	-	-	-	-	-	-	-
6. Variation des stocks	-	-	-	-	-	-	-	-	-	-	-	-	-	-	-	-	-	-	-	-	-

Source : SOCIR.

(1) = (3+4+5+6)

Tableau I.6.

PRODUCTION ET CONSOMMATION D'EAU ET D'ELECTRICITE

PERIODES	EAU POTABLE (10 ³ m ³)		ELECTRICITE (10 ³ Mwh)	
	production	consommation	production	consommation
2015	311 021	181 450	8 930	7 265
2016	324 241	178 798	8 891	6 983
2017	320 993	173 376	9 457	7 230
2018	306 199	176 715	10 561	7 604
2019 ^(p)	285 690	176 779	11 448	8 648
2020 ^(p)	294 910	176 442	12 397	6 323
Janvier	24 419	14 880	1 032	674
Février	23 436	14 923	951	467
Mars	24 579	15 000	1 050	503
Avril	24 615	14 964	1 015	548
Mai	25 309	14 862	1 075	506
Juin	25 286	14 724	1 062	519
Juillet	26 379	14 565	1 059	524
Août	26 101	14 480	1 069	516
Septembre	25 328	14 523	1 061	512
Octobre	24 047	14 502	967	518
Novembre	22 346	14 512	1 010	520
Décembre	23 062	14 507	1 045	516
2021 ^(p)	286 213	176 181	13 149	8 262
Janvier	24 486	14 934	1 108	681
Février	21 218	14 850	982	686
Mars	24 510	14 523	1 090	701
Avril	23 412	14 507	1 088	722
Mai	23 638	14 717	1 182	735
Juin	25 321	14 502	1 148	753
Juillet	23 764	14 892	1 069	747
Août	23 644	14 769	1 095	749
Septembre	24 048	14 627	1 104	746
Octobre	23 971	14 582	1 090	548
Novembre	24 064	14 575	1 096	506
Décembre	24 136	14 704	1 097	688
2022 ^(p)	323 972	176 311	13 057	9 169
Janvier	26 834	14 907	1 104	548
Février	23 276	14 887	956	506
Mars	26 058	14 761	1 087	519
Avril	25 098	14 736	1 065	524
Mai	27 376	14 789	1 171	881
Juin	27 611	14 613	1 160	899
Juillet	27 783	14 729	1 128	915
Août	28 956	14 625	1 084	926
Septembre	28 274	14 575	1 086	932
Octobre	28 544	14 542	1 134	885
Novembre	26 462	14 544	1 028	824
Décembre	27 700	14 605	1 053	809
2023 ^(p)	315 620	161 592	12 386	7 041
Janvier	27 672	14 921	1 128	643
Février	25 459	14 868	1 005	616
Mars	29 178	14 642	1 116	605
Avril	28 342	14 621	1 160	641
Mai	29 039	14 753	1 183	633
Juin	30 517	14 557	1 123	665
Juillet	29 207	14 810	1 144	651
Août	29 687	14 697	1 183	639
Septembre	30 000	14 601	1 145	646
Octobre	29 344	14 562	1 112	646
Novembre	27 175	14 559	1 087	656
Décembre	27 956	14 654	1 140	632

Source : REGIDESO et SNEL.

CONSOMMATION DES PRODUITS PETROLIERS

(en m³)

PERIODES	ESSENCE AUTO	CARBURANT AVIATION (1)	PETROLE	GASOIL	FUEL OIL	HUILES	TOTAL
2015	407 197	152 802	2 029	637 604	16 876	11	1 216 519
2016	362 760	142 381	1 100	482 290	18 754	-	1 007 285
2017	357 980	144 337	1 040	503 611	17 743	-	1 024 711
2018	388 868	153 349	2 558	777 800	14 318	-	1 336 893
2019 ^(p)	484 574	165 969	3 525	791 607	897	-	1 446 573
2020 ^(p)	497 149	122 787	16 671	838 082	1 238	-	1 475 927
Janvier	43 430	13 968	149	76 110	0	-	133 657
Février	34 534	12 371	50	106 760	0	-	153 715
Mars	35 739	11 623	1 853	121 035	0	-	170 250
Avril	28 333	5 899	331	45 661	0	-	80 224
Mai	38 054	5 941	2 481	59 932	0	-	106 408
Juin	37 640	6 357	1 586	43 272	0	-	88 856
Juillet	47 770	7 417	1 367	73 807	0	-	130 362
Août	50 099	10 130	3 797	66 820	0	-	130 846
Septembre	50 301	11 613	1 603	79 686	0	-	143 203
Octobre	40 893	12 281	1 425	63 265	0	-	117 865
Novembre	47 271	10 970	982	45 069	629	-	104 922
Décembre	43 083	14 217	1 045	56 665	608	-	115 619
2021 ^(p)	478 862	150 310	7 323	809 908	734	-	1 447 137
Janvier	34 820	12 662	553	60 618	203	...	108 856
Février	39 818	11 763	532	64 814	149	...	117 076
Mars	46 014	12 554	386	67 966	127	...	127 046
Avril	43 849	13 685	376	65 033	40	...	122 983
Mai	43 764	14 352	62	61 136	68	...	119 382
Juin	39 885	14 899	282	57 423	68	...	112 557
Juillet	37 611	14 930	293	63 405	36	...	116 276
Août	40 383	15 166	294	74 450	36	...	130 329
Septembre	39 812	14 776	288	76 103	7	...	130 986
Octobre	36 288	9 360	1 075	75 462	0	...	122 185
Novembre	37 012	8 268	1 278	75 078	0	...	121 636
Décembre	39 606	7 895	1 903	68 421	0	...	117 824
2022 ^(p)	499 933	99 601	8 740	1 331 075	3	-	1 939 351
Janvier	55 698	4 277	1 095	93 343	0	...	154 412
Février	45 889	8 055	85	109 947	0	...	163 977
Mars	54 344	6 211	807	110 168	3	...	171 533
Avril	42 375	7 626	548	82 546	0	...	133 096
Mai	56 013	5 823	869	93 082	0	...	155 787
Juin	47 661	9 655	1 096	139 664	0	...	198 076
Juillet	16 705	11 538	45	131 470	0	...	159 757
Août	38 994	11 765	882	121 172	0	...	172 813
Septembre	46 606	13 243	206	125 215	0	...	185 271
Octobre	44 196	8 913	1 361	117 731	0	...	172 201
Novembre	28 601	5 502	1 535	95 368	0	...	131 006
Décembre	22 851	6 992	212	111 368	0	...	141 423
2023 ^(p)	-	-	-	-	-	-	-
Janvier
Février
Mars
Avril
Mai
Juin
Juillet
Août
Septembre
Octobre
Novembre
Décembre

Source : SEP-CONGO.

(1) = AVGAS + Jet A1

EVOLUTION DES PRINCIPAUX INDICES D'ACTIVITE ECONOMIQUE

(Base 2015 = 100)

PERIODES	PRODUCTION MINIERE							PRODUCTION			MANUTENTION DANS LES PRINCIPAUX PORTS (1)
	CUIVRE	COBALT	ZINC	DIAMANT	OR BRUT	PETROLE BRUT	INDICE GENERAL	CIMENT	EAU POTABLE	ELEC- TRICITE	
2015	100,0	100,0	100,0	100,0	100,0	100,0	100,0	100,0	100,0	100,0	100,0
2016 ^(p)	98,5	82,4	99,3	98,3	96,5	95,0	90,7	63,5	104,3	99,6	79,3
2017	105,4	98,7	97,3	119,6	99,4	91,4	102,4	225,6	103,2	105,9	50,5
2018	117,9	131,0	8,9	95,8	115,7	101,8	122,1	293,1	98,4	118,3	50,3
2019 ^(p)	145,0	94,9	48,4	119,6	99,4	99,0	90,7	346,8	91,9	128,2	50,8
Janvier	104,6	92,5	40,2	122,7	93,8	105,0	80,4	293,0	96,5	129,7	54,1
Février	128,6	75,9	40,2	156,6	94,5	95,6	78,2	312,8	83,1	117,7	53,8
Mars	122,0	90,0	40,2	101,9	105,9	104,6	78,6	303,3	93,5	133,8	56,8
Avril	125,8	82,3	76,1	88,1	92,9	96,4	90,3	288,4	91,2	126,2	53,7
Mai	143,1	103,9	59,7	77,9	103,8	102,0	83,0	281,8	97,6	133,5	43,3
Juin	163,1	102,9	29,9	119,9	94,2	98,5	90,1	372,5	96,0	128,2	37,9
Juillet	164,0	103,9	47,7	91,0	85,6	102,1	97,3	307,7	98,0	129,8	53,0
Août	164,9	96,4	49,0	109,2	102,3	95,4	100,8	359,4	94,6	132,0	54,6
Septembre	188,8	105,4	25,2	130,7	108,7	93,8	98,8	342,0	91,2	131,3	50,8
Octobre	148,9	100,6	45,4	141,1	83,9	93,2	102,0	422,3	86,8	123,2	50,9
Novembre	141,6	107,0	15,8	209,0	103,3	96,1	98,9	433,4	85,7	125,8	50,5
Décembre	144,5	78,4	111,2	87,6	123,5	104,9	90,2	444,7	87,9	127,3	50,2
2020 ^(p)	154,1	103,7	120,8	104,9	99,1	105,9	129,6	322,0	94,7	138,8	55,9
Janvier	131,0	80,6	18,1	74,4	108,5	108,9	109,6	229,4	94,2	138,6	62,7
Février	133,8	76,2	42,7	51,9	93,8	104,6	108,5	271,7	90,4	127,8	40,8
Mars	134,2	80,8	139,4	86,1	104,3	111,7	111,5	218,3	94,8	141,1	54,9
Avril	158,2	92,7	145,0	70,8	102,2	103,2	129,1	283,2	95,0	136,4	43,6
Mai	151,1	104,7	123,0	69,6	100,1	105,6	130,4	247,6	96,7	144,5	54,9
Juin	171,0	122,6	119,9	107,4	102,2	97,1	147,7	336,4	97,6	142,7	45,2
Juillet	172,3	130,4	234,0	61,4	101,8	105,2	151,8	390,5	101,7	142,3	71,4
Août	149,1	121,4	166,3	78,7	100,7	111,0	135,4	526,8	100,7	143,7	57,6
Septembre	157,9	109,9	99,1	121,3	101,9	108,8	135,5	363,2	97,7	142,6	57,3
Octobre	165,6	110,5	150,2	170,8	101,5	106,7	133,9	383,5	92,7	130,0	30,2
Novembre	157,8	104,0	108,1	136,5	89,8	103,5	127,0	285,7	86,2	135,8	76,7
Décembre	167,4	110,0	103,1	229,6	82,2	105,0	134,5	327,7	89,0	140,5	75,0
2021 ^(p)	173,0	111,4	126,9	83,7	99,6	102,5	149,0	390,7	91,9	147,2	57,3
Janvier	150,7	106,1	109,5	70,6	96,1	104,0	132,0	320,0	94,5	148,9	42,0
Février	142,9	125,2	62,0	77,2	80,3	93,0	130,2	438,7	81,9	132,0	71,1
Mars	145,0	73,4	112,5	79,1	105,9	102,0	121,0	400,5	94,6	146,4	60,3
Avril	150,9	112,4	128,6	77,6	99,3	95,8	132,8	376,8	90,3	146,1	57,4
Mai	175,6	109,3	116,9	87,7	84,4	98,5	146,9	358,0	91,2	158,8	65,5
Juin	173,4	115,1	198,1	107,9	118,5	106,6	151,2	429,6	97,7	154,3	68,1
Juillet	189,0	109,1	118,0	113,7	95,8	106,0	156,6	388,1	91,7	143,7	58,5
Août	161,8	109,6	158,5	71,3	95,3	106,0	159,9	391,9	91,2	147,2	40,3
Septembre	188,5	110,1	163,4	82,8	110,6	106,3	163,7	403,2	92,8	148,4	49,6
Octobre	189,0	129,4	138,2	76,5	93,6	99,7	169,4	394,4	92,5	146,4	64,1
Novembre	184,1	111,6	81,8	76,9	109,4	106,2	161,7	396,5	92,8	147,3	57,7
Décembre	225,7	125,0	134,9	83,7	105,8	106,1	162,3	390,7	91,9	147,2	52,4
2022 ^(p)	230,5	138,1	107,1	74,0	89,0	103,3	123,7	482,2	104,2	173,0	57,7
Janvier	192,2	128,6	79,5	126,3	76,1	102,7	117,6	450,3	103,5	175,6	58,1
Février	215,5	136,0	82,9	99,2	78,9	102,6	119,2	415,4	89,8	152,0	49,5
Mars	224,1	170,3	99,3	82,3	79,5	102,6	126,4	472,3	100,5	172,9	63,7
Avril	183,6	137,2	141,2	4,1	87,7	102,6	109,4	504,1	96,8	169,3	57,1
Mai	206,2	134,3	85,1	83,5	71,6	102,6	113,9	516,5	105,6	186,2	56,7
Juin	235,3	139,9	115,5	77,7	86,6	102,6	126,3	492,2	106,5	184,5	59,2
Juillet	278,9	138,5	160,9	71,0	30,8	102,6	130,4	488,4	107,2	179,4	57,7
Août	285,4	134,2	105,8	65,8	129,6	102,6	137,2	489,0	111,7	172,4	57,9
Septembre	258,4	135,3	55,6	75,4	127,6	106,3	126,4	489,9	109,1	172,8	58,2
Octobre	240,7	115,1	111,5	36,2	75,8	103,8	113,9	489,1	110,1	180,3	57,9
Novembre	255,9	183,7	168,5	79,4	85,6	104,2	146,2	489,3	102,1	163,5	58,0
Décembre	189,4	104,5	79,6	87,0	138,6	104,8	117,3	489,4	106,9	167,5	58,1
2023 ^(p)	271,5	154,4	91,4	53,2	108,8	103,3	130,4	578,4	110,7	151,3	54,4
Janvier	216,9	102,0	141,7	53,6	77,2	106,5	116,3	551,1	106,8	151,6	53,6
Février	208,7	79,9	101,6	69,6	73,4	106,3	106,6	490,3	98,2	135,0	52,7
Mars	232,5	136,6	100,0	41,4	85,4	106,3	117,0	534,2	112,6	150,0	58,8
Avril	232,1	104,1	174,0	41,1	92,0	106,3	124,9	596,5	109,4	155,8	52,6
Mai	337,0	92,1	55,8	47,2	111,4	106,3	125,0	531,7	112,0	158,9	54,5
Juin	304,4	130,6	45,6	36,4	131,4	106,3	125,8	631,0	117,7	150,9	51,3
Juillet	248,5	137,0	128,7	65,4	113,0	106,3	133,2	635,4	112,7	153,7	59,8
Août	298,8	190,9	68,4	70,7	126,9	106,3	143,7	633,6	114,5	159,0	52,0
Septembre	291,8	228,1	52,0	26,8	144,5	106,3	141,6	492,0	115,7	153,9	53,8
Octobre	320,7	265,9	79,7	59,1	129,7	89,8	157,5	742,7	113,2	149,4	48,9
Novembre	295,6	231,7	57,9	73,5	112,0	90,0	143,4	523,9	104,8	146,0	60,0
Décembre	295,5	310,2	63,2	46,3	106,3	90,0	151,9	553,8	107,9	153,3	58,2

Source : Direction de la Recherche et des Statistiques : statistiques calculées sur base des données du CTCPM; ONAPAC, ONATRA, CTCPM.

(1) Il s'agit des mouvements de chargement et de déchargement aux ports de Matadi, Boma et Kinshasa.

Tableau I.9.

EVOLUTION DES INDICES DE VOLUME DE CONSOMMATION

(base 2015 = 100)

PERIODES	PRODUITS PETROLIERS ⁽¹⁾	CIMENT	EAU POTABLE	ELECTRICITE
2015	100,0	100,0	100,0	100,0
2016	82,8	57,8	98,5	96,1
2017	84,2	221,6	95,6	99,5
2018	109,9	288,7	97,4	104,7
2019	118,9	236,3	97,4	119,0
2020	121,3	318,4	97,2	87,0
Janvier	131,8	226,9	98,4	111,3
Février	151,6	268,7	98,7	77,1
Mars	167,9	215,8	99,2	83,1
Avril	79,1	280,0	99,0	90,5
Mai	105,0	244,8	98,3	83,5
Juin	87,6	332,6	97,4	85,7
Juillet	128,6	386,2	96,3	86,6
Août	129,1	521,0	95,8	85,3
Septembre	141,3	359,2	96,0	84,5
Octobre	116,3	379,3	95,9	85,6
Novembre	103,5	282,6	96,0	86,0
Décembre	114,0	324,1	95,9	85,3
2021	119,0	386,4	97,1	113,7
Janvier	107,4	316,4	98,8	112,5
Février	115,5	433,8	98,2	113,3
Mars	125,3	396,1	96,0	115,8
Avril	121,3	372,6	95,9	119,2
Mai	117,8	354,1	97,3	121,5
Juin	111,0	424,8	95,9	124,3
Juillet	114,7	383,9	98,5	123,4
Août	128,6	387,6	97,7	123,7
Septembre	129,2	398,8	96,7	123,2
Octobre	120,5	390,1	96,4	90,5
Novembre	120,0	392,1	96,4	83,5
Décembre	116,2	386,4	97,2	113,7
2022 ^(p)	159,4	587,2	97,2	126,2
Janvier	152,3	511,2	98,6	90,5
Février	161,8	472,5	98,5	83,5
Mars	169,2	579,9	97,6	85,7
Avril	131,3	578,4	97,5	86,6
Mai	153,7	556,1	97,8	145,6
Juin	195,4	536,9	96,6	148,6
Juillet	157,6	725,7	97,4	151,1
Août	170,5	689,9	96,7	153,0
Septembre	182,8	679,7	96,4	154,0
Octobre	169,9	662,3	96,2	146,3
Novembre	129,2	541,6	96,2	136,1
Décembre	139,5	512,1	96,6	133,6
2023 ^(p)		643,0	97,1	105,6
Janvier	...	611,0	98,7	106,2
Février	...	563,7	98,3	101,7
Mars	...	610,4	96,8	100,0
Avril	...	653,2	96,7	105,8
Mai	...	579,1	97,6	104,5
Juin	...	697,2	96,3	109,8
Juillet	...	705,5	97,9	107,6
Août	...	703,7	97,2	105,6
Septembre	...	561,8	96,6	106,7
Octobre	...	813,0	96,3	106,7
Novembre	...	593,8	96,3	108,3
Décembre	...	623,7	96,9	104,3

Source : DRS-statistiques calculées sur base des données de la SNEL, REGIDESO, Sociétés pétrolières et productrices du ciment.

(1) Non compris le carburant aviation et huiles.

Tableau I.10.

VOLUME DES PRODUITS ENREGISTRES A L'ARRIVEE AU PORT PUBLIC DE KINSHASA ⁽¹⁾
 (en tonnes métriques)

PRODUITS	2019	2020	2021	2022					2023											
	Total	Total	Total	Mars	Juin	Sept	Déc	Total	Janv.	Fevr.	Mars	Avril	Mai	Juin	Juillet	Août	Septem bre	Octobre	Novem bre	Décem bre
Huile en vrac	-	-	-	-
Bois	64 845	68 001	64 226	-
Café	-	-	-	-
Cacao	-	-	-	-
Caoutchouc	-	-	-	-
Manioc et farines	-	-	-	-
Riz et dérivés	-	-	-	-
Maïs	384	218	268	-
Arachides	-	-	-	-
Haricots	-	-	-	-
Fûts et containers	-	-	-	-
vides	6 928	5 008	16 503	-
Divers	18 781	10 102	11 491	-
Total	90 939	83 329	92 488

Tableau I.11.

VOLUME DES MARCHANDISES EMBARQUEES ET DEBARQUEES AU PORT DE MATADI

(en tonnes métriques)

PERIODES	IMPORTATIONS	EXPORTATIONS	TOTAL GENERAL
2015	2 537 984	406 226	2 944 210
2016 ^(p)	1 968 839	362 776	2 331 615
2017	1 216 183	219 059	1 435 241
2018	1 169 839	233 145	1 402 984
2019 ^(p)	1 293 215	238 575	1 531 790
2020 ^(p)	1 391 637	246 484	1 638 121
Janvier	120 938	27 797	148 735
Février	80 136	13 055	93 191
Mars	116 908	14 705	131 613
Avril	85 021	21 158	106 179
Mai	116 166	18 657	134 823
Juin	89 916	19 048	108 964
Juillet	156 764	21 928	178 692
Août	122 272	18 681	140 953
Septembre	109 718	34 054	143 772
Octobre	57 150	9 237	66 387
Novembre	170 219	26 500	196 719
Décembre	166 429	21 664	188 093
2021 ^(p)	1 483 540	281 607	1 765 147
Janvier	79 798	27 155	106 953
Février	164 962	19 887	184 849
Mars	132 967	22 140	155 107
Avril	123 727	20 319	144 046
Mai	133 975	31 134	165 109
Juin	143 079	26 057	169 136
Juillet	130 917	11 008	141 925
Août	69 339	27 466	96 805
Septembre	91 588	33 037	124 625
Octobre	146 727	19 561	166 288
Novembre	125 909	23 061	148 970
Décembre	140 552	20 782	161 334
2022 ^(p)
Janvier
Février
Mars
Avril
Mai
Juin
Juillet
Août
Septembre
Octobre
Novembre
Décembre
2023 ^(p)
Janvier
Février
Mars
Avril
Mai
Juin
Juillet
Août
Septembre
Octobre
Novembre
Décembre

Source : S.C.T.P

Tableau I.12.

TRAFIC DES MARCHANDISES ET VOYAGEURS

	2016	2017	2018	2019	2020	2021	2022	2023												
	Total	Total	Total	Total	Total	Total	Déc	Janvier	Février	Mars	Avril	Mai	Juin	Juillet	Août	Septembre	Octobre	Novembre	Décembre	
I. MANUTENTION DANS LES																				
PRINCIPAUX PORTS (tonnes)	2 601 383	1 656 519	1 641 719	1 747 398	1 831 888	1 870 931
I.1. Ports Maritime et fluvial																				
1. de Matadi	2 331 615	1 435 241	1 400 003	1 532 087	1 638 121	1 724 017
Entrées	1 968 839	1 216 183	1 166 858	1 308 588	1 391 637	1 443 455
Sorties	362 776	219 059	233 145	223 499	246 484	280 562
2. de Boma	135 234	119 884	101 989	96 765	92 265	43 125
Entrées	119 093	107 651	89 209	86 700	83 634	34 395
Sorties	16 141	12 234	12 780	10 065	8 631	8 730
3. de Kinshasa	134 534	101 394	139 727	118 546	101 502	103 789
Chargement	44 098	27 972	20 744	26 128	18 173	11 301
Déchargement	90 436	73 422	118 983	92 418	83 329	92 488
I.2. TRANSPORT (marchandises en tonne)	64 747	95 879	111 529	62 765	44 679	45 382
1. C.F.M.K.	55 639	89 108	94 065	46 430	37 818	35 925
Import	31 064	54 914	76 958	38 871	35 141	29 732
Export	14 303	11 289	8 670	6 086	2 139	5 965
Local	10 272	22 905	8 437	1 473	538	229
2. VOIES FLUVIALES	9 108	6 771	17 464	16 335	6 861	9 457
Montée	2 457	5 465	6 876	6 519	5 199	3 525
Descente	799	-	5 753	3 983	464	358
Cours de route	183	227	180	77	336	183
Inter-rives	12	54	4 655	5 756	862	5 391
II. TRAFIC VOYAGEURS (en nombre)	175 995	444 214	138 171	46 520	115 502	607 626
1. CHEMIN DE FER	146 055	419 868	114 333	-	105 642	605 358
- Chemins de fer Matadi-Kinshasa	22 318	21 365	30 437	-	2 837	0
- Chemins de fer Inter-Urbain	123 737	398 503	83 896	-	102 805	605 358
2. PORTS ET TRANSPORTS FLUVIALS	29 940	24 347	23 838	46 520	9 860	2 268

Source : S.C.T.P et R.V.F

Tableau I.13. : Indice hebdomadaire des prix de détail à Kinshasa établi par la Banque Centrale du Congo
(base 100 = Décembre 2018)

N° Fx.	LIBELLES	juil.-23	août-23	sept.-23	oct.-23	nov.-23	déc.-23	Variation en %
		Du 01 au 31	Du 01 au 31	Du 01 au 30	Du 01 au 31	Du 01 au 30	Du 01 au 31	
I.	PRODUITS ALIMENTAIRES ET BOISSONS NON ALCOOLISEES	235,254	247,474	256,701	265,236	274,931	282,110	2,611
	PRODUITS ALIMENTAIRES	236,394	248,708	257,774	266,578	276,491	283,879	2,672
	PAINS ET CEREALES	188,605	190,178	190,839	195,155	197,726	200,873	1,592
	VIANDES	314,867	325,468	326,716	330,243	334,643	338,370	1,114
	POISSONS	194,413	197,546	198,614	201,265	204,334	206,652	1,134
	LAIT, FROMAGE ET ŒUF	175,166	181,183	183,206	186,530	194,416	198,084	1,886
	HUILES ET GRAISSES	174,110	178,101	184,003	186,167	191,184	193,495	1,209
	FRUITS	160,309	163,134	164,614	168,503	172,931	176,798	2,237
	LEGUMES, AUTRES QUE POMMES DE TERRE ET AUTRES TUBERCULES	266,724	290,122	297,857	308,696	324,471	338,708	4,388
	POMME DE TERRE, MANIOC, AUTRES TUBERCULES ET BANANES	617,010	697,449	860,384	949,915	1 034,815	1 065,980	3,012
	SUCRE	203,136	212,146	215,434	220,329	226,855	235,665	3,884
	CONFITURE, MIEL, PATE CHOCOLATEE ET CONFISERIE	240,990	272,493	294,646	309,260	321,999	329,377	2,291
	SEL, EPICES, SAUCES ET PRODUITS ALIMENTAIRES N.C.A.	173,750	178,763	180,106	186,806	189,923	197,659	4,073
	BOISSONS NON ALCOOLISEES	204,672	214,350	227,919	229,223	233,056	234,625	0,673
	CAFE, THE, CACAO ET AUTRES VEGETAUX POUR TISANES	180,377	185,870	187,636	191,263	194,295	199,009	2,426
	AUTRES BOISSONS NON ALCOLISEES	212,853	223,940	241,483	242,005	246,108	246,618	0,207
II.	BOISSONS ALCOOLISEES, TABACS ET STUPEFIANTS	182,206	191,058	209,434	210,964	216,411	218,622	1,021
	BOISSONS ALCOOLISEES	194,302	204,916	231,234	232,879	229,327	231,061	0,756
	TABACS	155,356	160,297	161,045	162,321	187,742	191,009	1,740
III.	ARTICLES D'HABILLEMENT ET CHAUSSURES	226,270	241,582	254,330	258,784	269,161	276,267	2,640
	ARTICLES D'HABILLEMENT	237,065	254,844	270,451	275,218	287,015	294,602	2,643
	CHAUSSURES	186,594	192,836	195,077	198,379	203,541	208,876	2,621
IV.	LOGEMENT, EAU, GAZ, ELECTRICITE ET AUTRES COMBUSTIBLES	198,355	205,235	208,066	210,591	213,618	216,774	1,477
	LOYERS EFFECTIFS	162,679	170,996	170,996	174,545	179,474	184,707	2,916
	ENTRETIEN ET REPARATIONS COURANTES DU LOGEMENT	192,545	202,015	204,289	207,536	189,809	193,298	1,838
	AUTRES SERVICES RELATIFS AU LOGEMENT	153,144	153,970	154,091	154,641	219,572	220,713	0,520
	ELECTRICITE, GAZ ET AUTRES COMBUSTIBLES	238,697	240,748	246,719	247,819	281,084	283,500	0,860
V.	MEUBLES, ARTICLES DE MENAGE ET ENTRETIEN COURANT DU FOYER	163,471	167,768	169,137	171,690	181,252	185,248	2,205
	MEUBLES, ARTICLES D'AMEUBLEMENT ET DE DECORATION, TAPIS ET	231,974	250,618	256,318	266,838	285,287	300,160	5,213
	ARTICLES DE MENAGE EN TEXTILES	177,662	182,295	183,761	186,174	190,143	194,542	2,313
	APPAREILS DE CHAUFFAGE ET DE CUISINE, REFRIGERATEURS, MAC	142,838	144,583	145,145	145,748	147,009	147,993	0,669
	VERRERIE, VAISSELLE ET USTENSILE DE CUISINE	159,010	162,380	163,499	165,751	168,592	171,268	1,588
	OUTILLAGE POUR LA MAISON ET LE JARDIN	152,189	154,706	155,451	156,950	159,252	160,788	0,964
	BIENS ET SERVICES POUR L'ENTRETIEN COURANT DE L'HABITATION	158,310	161,192	162,151	164,115	181,776	185,716	2,167
VI.	SANTE	324,503	343,895	362,435	377,335	389,398	397,547	2,093
	MEDICAMENTS ET AUTRES PRODUITS PHARMACEUTIQUES, APPARE	428,358	461,116	493,487	518,522	537,471	550,065	2,343
	SERVICES MEDICAUX ET PARAMEDICAUX EXTRA-HOSPITALIERS	170,076	171,963	172,738	174,435	177,175	179,351	1,228
	SERVICES DES HOPITAUX	300,869	305,975	308,076	311,804	317,961	322,083	1,296
VII.	TRANSPORTS	232,573	241,994	246,500	252,126	264,587	276,382	4,458
	ACHATS DE VEHICULE	159,299	165,564	166,013	167,604	170,431	172,366	1,135
	UTILISATION DES VEHICULES PERSONNELS	238,848	252,408	259,295	263,664	261,429	277,608	6,189
	SERVICES DE TRANSPORT	249,903	254,937	257,705	266,412	301,751	311,181	3,125
VIII.	COMMUNICATIONS	229,664	243,106	243,921	245,093	247,149	249,443	0,928
	SERVICES POSTAUX	141,942	143,912	144,677	146,220	148,590	151,007	1,626
	TELEPHONE ET TELEGRAPHE	237,793	252,298	253,117	254,254	256,281	258,565	0,891
IX.	LOISIR ET CULTURE	188,595	197,368	199,109	199,316	202,926	203,617	0,340
	APPAREILS ET ACCESSOIRES Y COMPRISES REPARATIONS	135,594	137,076	137,200	137,450	137,830	138,246	0,302
	SERVICES RECREATIFS ET CULTURELS	166,549	168,627	168,956	168,956	168,987	169,067	0,047
	PRESSE, LIBRAIRIE ET PAPETERIE	227,607	243,385	246,645	246,922	253,908	255,023	0,439
X.	ENSEIGNEMENT	138,972	140,699	142,069	142,411	148,148	149,404	0,848
	SERVICE D'ENSEIGNEMENT	135,206	136,062	137,068	137,405	140,286	140,316	0,022
	FOURNITURES SCOLAIRES	144,538	147,553	149,458	149,808	159,767	162,833	1,919
XI.	RESTAURANTS ET HOTELS	182,202	190,022	193,142	195,427	197,225	199,014	0,907
	RESTAURANTS ET DEBITS DE BOISSONS	188,108	196,745	200,218	202,763	200,976	202,850	0,933
	SERVICES D'HEBERGEMENT	143,847	146,360	147,187	147,786	172,864	174,101	0,716
XII.	AUTRES BIENS ET SERVICES	200,608	206,526	210,136	213,094	216,390	221,710	2,458
	SOINS PERSONNELS	179,623	182,616	185,070	187,187	188,275	189,616	0,712
	EFFETS PERSONNELS N.D.A	169,174	176,184	179,808	181,584	187,897	195,064	3,814
	AUTRES SERVICES N.D.A	333,866	352,219	361,215	369,422	379,654	401,489	5,751
	INDICE GENERAL	222,901	233,610	241,281	247,695	256,139	262,466	2,470
	TAUX MENSUEL FIN PERIODE (1)	5,079	4,804	3,284	2,658	3,409	2,470	
	TAUX MOYEN MENSUEL (2)	3,837	5,160	3,894	2,846	3,081	2,775	
	TAUX CUMULE DE L'ANNEE (3)	24,630	30,618	34,907	38,493	43,215	46,752	
	TAUX EN GLISSEMENT ANNUEL (4)	33,251	37,575	40,384	42,511	45,751	46,752	
	TAUX ANNUALISE (5)	46,470	48,712	49,066	48,262	47,566	46,752	

Source : Direction de la Recherche et des Statistiques, Service des Statistiques Economiques.

(1) Calculé par rapport au mois précédent.

(2) Calculé en termes de variation de l'indice général moyen du mois en cours par rapport au mois précédent.

(3) Calculé par rapport à la dernière semaine du mois de décembre de l'année précédente.

(4) Calculé par rapport à la semaine correspondante de l'année précédente.

(5) Projection à fin décembre 2023 du cumul annuel d'inflation observé au 31 décembre 2023; cette semaine étant la 52^{ème} de l'année.

Tableau I.14 : Indice hebdomadaire des prix de détail à Lubumbashi établi par la Banque Centrale du Congo

(base 100 = Décembre 2018)

N° Fx.	LIBELLES	juil.-23	août-23	sept.-23	oct.-23	nov.-23	déc.-23	Variation
		Du 01 au 31	Du 01 au 31	Du 01 au 30	Du 01 au 31	Du 01 au 30	Du 01 au 31	en %
I.	PRODUITS ALIMENTAIRES ET BOISSONS NON ALCOOLISEES	198,843	207,949	213,444	219,901	229,138	237,425	3,617
	PRODUITS ALIMENTAIRES	199,071	207,340	212,918	219,514	228,522	236,966	3,695
	PAINS ET CEREALES	178,448	188,398	190,843	200,249	216,753	225,716	4,135
	VIANDES	178,325	196,429	232,293	253,904	266,710	269,335	0,984
	POISSONS	200,441	201,513	201,783	203,016	207,020	215,307	4,003
	LAIT, FROMAGE ET ŒUF	169,786	182,641	185,574	190,398	183,672	186,017	1,277
	HUILES ET GRAISSES	171,002	179,100	179,174	180,280	180,924	182,373	0,801
	FRUITS	220,712	223,634	225,631	231,307	243,550	250,761	2,961
	LEGUMES AUTRES QUE POMMES DE TERRE ET AUTRES TUBE	210,897	214,789	217,165	220,094	221,691	231,454	4,404
	POMME DE TERRE, MANIOC, AUTRES TUBERCULES ET BANAN	436,491	453,616	466,046	482,774	538,730	576,306	6,975
	SUCRE	173,162	176,369	179,286	187,524	188,151	195,455	3,882
	CONFITURE, MIEL, PATE CHOCOLATEE ET CONFISERIE	223,650	319,434	367,377	373,232	368,676	373,115	1,204
	SEL, EPICES, SAUCES ET PRODUITS ALIMENTAIRES N.C.A.	212,313	224,036	234,639	235,019	237,831	239,812	0,833
	BOISSONS NON ALCOOLISEES	191,238	228,283	230,973	232,802	249,694	252,760	1,228
	CAFE, THE, CACAO ET AUTRES VEGETAUX POUR TISANES	232,612	342,220	344,859	345,989	354,739	354,739	0,000
	AUTRES BOISSONS NON ALCOOLISEES	177,746	191,127	193,834	195,891	215,438	219,504	1,887
II.	BOISSONS ALCOOLISEES, TABACS ET STUPEFIANTS	163,730	163,730	163,730	163,730	164,738	164,738	0,000
	BOISSONS ALCOOLISEES	170,479	170,479	170,479	170,479	170,849	170,849	0,000
	TABACS	137,618	137,618	137,618	137,618	141,095	141,095	0,000
III.	ARTICLES D'HABILLEMENT ET CHAUSSURES	206,549	220,328	223,179	224,407	240,710	244,406	1,535
	ARTICLES D'HABILLEMENT	221,470	238,356	241,219	242,239	261,540	265,668	1,578
	CHAUSSURES	153,046	155,682	158,490	160,463	166,018	168,163	1,292
IV.	LOGEMENT, EAU, GAZ, ELECTRICITE ET AUTRES COMBUSTIB	161,725	170,112	179,926	184,839	193,349	199,543	3,204
	LOYERS EFFECTIFS	134,858	134,858	134,858	134,858	140,252	140,252	0,000
	ENTRETIEN ET REPARATIONS COURANTES DU LOGEMENT	129,744	129,744	129,744	130,310	135,869	135,869	0,000
	AUTRES SERVICES RELATIFS AU LOGEMENT	121,897	121,897	121,897	121,897	121,897	121,897	0,000
	ELECTRICITE, GAZ ET AUTRES COMBUSTIBLES	252,108	284,030	321,385	338,798	357,059	380,636	6,603
V.	MEUBLES, ARTICLES DE MENAGE ET ENTRETIEN COURANT D	148,200	153,236	157,729	163,140	168,025	173,731	3,396
	MEUBLES, ARTICLES D'AMEUBLEMENT ET DE DECORATION, T	151,083	151,083	151,083	181,147	244,939	248,595	1,493
	ARTICLES DE MENAGE EN TEXTILES	125,244	125,244	125,244	127,939	127,939	127,939	0,000
	APPAREILS DE CHAUFFAGE ET DE CUISINE, REFRIGERATEUR	141,790	151,052	151,052	164,943	165,318	165,707	0,235
	VERRERIE, VAISSELLE ET USTENSILE DE CUISINE	166,680	166,680	166,680	166,680	165,547	180,411	8,979
	OUTILLAGE POUR LA MAISON ET LE JARDIN	135,824	135,824	135,824	135,824	135,824	135,824	0,000
	BIENS ET SERVICES POUR L'ENTRETIEN COURANT DE L'HABIT	144,002	153,009	164,985	164,985	162,641	167,420	2,938
VI.	SANTE	218,083	218,579	219,282	219,282	219,282	219,282	0,000
	MEDICAMENTS ET AUTRES PRODUITS PHARMACEUTIQUES, A	266,250	266,250	266,250	266,250	266,250	266,250	0,000
	SERVICES MEDICAUX ET PARAMEDICAUX EXTRA-HOSPITALIE	165,927	165,927	165,927	165,927	165,927	165,927	0,000
	SERVICES DES HOPITAUX	170,540	176,439	184,805	184,805	184,805	184,805	0,000
VII.	TRANSPORTS	134,008	134,008	134,008	134,008	145,412	145,412	0,000
	ACHATS DE VEHICULE	117,841	117,841	117,841	117,841	88,271	88,271	0,000
	UTILISATION DES VEHICULE PERSONNELS	144,455	144,455	144,455	144,455	169,102	169,102	0,000
	SERVICES DE TRANSPORT	124,086	124,086	124,086	124,086	132,235	132,235	0,000
VIII.	COMMUNICATIONS	146,432	146,432	146,432	146,432	146,432	146,432	0,000
	SERVICES POSTAUX	141,758	141,758	141,758	141,758	141,758	141,758	0,000
	TELEPHONE ET TELEGRAPHE	146,688	146,688	146,688	146,688	146,688	146,688	0,000
IX.	LOISIR ET CULTURE	153,802	154,795	155,431	155,431	154,903	154,903	0,000
	APPAREILS ET ACCESSOIRES Y COMPRISES REPARATIONS	141,699	141,699	141,699	141,699	138,536	138,536	0,000
	SERVICES RECREATIFS ET CULTURELS	129,590	129,590	129,590	129,590	100,000	100,000	0,000
	PRESSE, LIBRAIRIE ET PAPETERIE	173,161	175,247	176,582	176,582	192,148	192,148	0,000
X.	ENSEIGNEMENT	128,426	130,772	130,772	130,772	130,772	130,772	0,000
	SERVICE D'ENSEIGNEMENT	123,101	123,101	123,101	123,101	123,101	123,101	0,000
	FOURNITURES SCOLAIRES	135,713	141,269	141,269	141,269	141,269	141,269	0,000
XI.	RESTAURANTS ET HOTELS	143,774	172,036	181,609	187,233	191,003	194,961	2,072
	RESTAURANTS ET DEBITS DE BOISSONS	145,508	177,998	189,003	195,468	199,290	203,279	2,001
	SERVICES D'HEBERGEMENT	132,182	132,182	132,182	132,182	135,607	139,357	2,766
XII.	BIENS ET SERVICES DIVERS	174,236	174,236	174,236	174,236	176,150	178,702	1,449
	SOINS PERSONNELS	168,883	168,883	168,883	168,883	171,609	175,244	2,118
	EFFETS PERSONNELS N.D.A	139,181	139,181	139,181	139,181	139,181	139,181	0,000
	AUTRES SERVICES N.D.A	238,832	238,832	238,832	238,832	238,832	238,832	0,000
	INDICE GENERAL	181,671	189,467	194,239	198,672	206,814	212,573	2,785
	TAUX MENSUEL FIN PERIODE (1)	3,394	4,291	2,519	2,282	4,098	2,785	
	TAUX MOYEN MENSUEL (2)	3,319	3,809	3,467	2,153	3,511	3,250	
	TAUX CUMULE DE L'ANNEE (3)	21,178	26,378	29,561	32,518	37,949	41,790	
	TAUX EN GLISSEMENT ANNUEL (4)	31,130	34,274	35,995	37,167	40,878	41,790	
	TAUX ANNUALISE (5)	39,508	41,597	41,243	40,562	41,697	41,790	

Source : Direction de la Recherche et des Statistiques, Service des Statistiques Economiques.

(1) Calcule par rapport au mois précédent.

(2) Calcule en termes de variation de l'indice général moyen du mois en cours par rapport au mois précédent.

(3) Calcule par rapport à la dernière semaine du mois de décembre de l'année précédente.

(4) Calcule par rapport à la semaine correspondante de l'année précédente.

(5) Projection à fin décembre 2023 du cumul annuel d'inflation observé au 31 décembre 2023; cette semaine étant la 52^{ème} de l'année.

Tableau I.15. : Indice hebdomadaire des prix de détail à Goma établi par la Banque Centrale du Congo
(base 100 = Décembre 2018)

N° Fx.	LIBELLES	juil.-23	août-23	sept.-23	oct.-23	nov.-23	déc.-23	Variation en %
		Du 01 au 31	Du 01 au 31	Du 01 au 30	Du 01 au 31	Du 01 au 30	Du 01 au 31	
I.	PRODUITS ALIMENTAIRES ET BOISSONS NON ALCOOLISEES	171,020	178,355	183,987	188,150	191,985	192,619	0,330
	PRODUITS ALIMENTAIRES	172,196	179,844	185,613	189,877	193,805	194,380	0,297
	PAINS ET CEREALES	146,048	147,137	156,164	159,463	161,295	161,349	0,033
	VIANDES	139,483	138,071	143,037	143,016	136,654	143,381	4,922
	POISSONS	136,990	131,666	147,819	134,274	137,258	129,059	-5,974
	LAIT, FROMAGE ET ŒUF	146,072	146,933	151,378	154,098	152,312	152,913	0,394
	HUILES ET GRAISSES	117,040	118,336	118,336	118,338	120,328	120,280	-0,040
	FRUITS	125,223	132,086	133,560	136,172	145,286	144,108	-0,811
	LEGUMES AUTRES QUE POMMES DE TERRE ET AUTRES TUBE	250,109	279,833	275,352	286,360	298,062	295,924	-0,717
	POMME DE TERRE, MANIOC, AUTRES TUBERCULES ET BANAN	124,207	116,968	133,465	144,191	152,198	169,938	11,656
	SUCRE	160,272	156,028	157,854	166,916	165,582	169,948	2,637
	CONFITURE, MIEL, PATE CHOCOLATEE ET CONFISERIE	150,886	145,681	146,633	146,633	146,633	146,665	0,022
	SEL, EPICES, SAUCES ET PRODUITS ALIMENTAIRES N.C.A.	292,112	297,860	317,965	345,979	309,278	330,824	6,967
	BOISSONS NON ALCOOLISEES	122,564	117,007	117,007	117,007	117,007	120,085	2,630
	CAFE, THE, CACAO ET AUTRES VEGETAUX POUR TISANES	134,063	129,256	129,256	129,256	129,256	129,284	0,022
	AUTRES BOISSONS NON ALCOOLISEES	118,476	112,652	112,652	112,652	112,652	116,814	3,694
II.	BOISSONS ALCOOLISEES, TABACS ET STUPEFIANTS	127,011	126,204	127,833	128,606	130,555	130,093	-0,354
	BOISSONS ALCOOLISEES	126,401	123,776	125,865	125,865	125,865	125,893	0,022
	TABACS	129,150	134,713	134,726	138,209	146,988	144,810	-1,482
III.	ARTICLES D'HABILLEMENT ET CHAUSSURES	136,823	138,974	139,047	139,047	139,047	139,655	0,438
	ARTICLES D'HABILLEMENT	138,776	141,507	141,595	141,595	141,595	141,612	0,012
	CHAUSSURES	129,573	129,573	129,587	129,587	129,587	132,391	2,164
IV.	LOGEMENT, EAU, GAZ, ELECTRICITE ET AUTRES COMBUSTIB	140,645	146,356	148,872	149,645	149,918	150,122	0,136
	LOYERS EFFECTIFS	117,035	117,035	117,035	117,035	117,035	118,757	1,471
	ENTRETIEN ET REPARATIONS COURANTES DU LOGEMENT	116,951	116,951	116,981	118,429	118,429	118,435	0,005
	AUTRES SERVICES RELATIFS AU LOGEMENT	116,253	116,253	116,253	116,253	116,253	116,253	0,000
	ELECTRICITE, GAZ ET AUTRES COMBUSTIBLES	250,303	282,385	296,408	295,371	296,907	297,168	0,088
V.	MEUBLES, ARTICLES DE MENAGE ET ENTRETIEN COURANT D	123,248	123,248	125,509	125,509	125,509	125,524	0,012
	MEUBLES, ARTICLES D'AMEUBLEMENT ET DE DECORATION, T	121,478	121,478	121,478	121,478	121,478	121,495	0,014
	ARTICLES DE MENAGE EN TEXTILES	116,596	116,596	116,596	116,596	116,596	116,596	0,000
	APPAREILS DE CHAUFFAGE ET DE CUISINE, REFRIGERATEUR	117,455	117,455	117,501	117,501	117,501	117,508	0,006
	VERRERIE, VAISSELLE ET USTENSILE DE CUISINE	123,840	123,840	124,053	124,053	124,053	124,065	0,010
	OUTILLAGE POUR LA MAISON ET LE JARDIN	117,227	117,227	117,227	117,227	117,227	117,235	0,008
	BIENS ET SERVICES POUR L'ENTRETIEN COURANT DE L'HABIT	129,741	129,741	136,218	136,218	136,218	136,242	0,018
VI.	SANTE	142,507	142,507	142,632	143,117	143,117	143,137	0,015
	MEDICAMENTS ET AUTRES PRODUITS PHARMACEUTIQUES, A	139,420	139,420	139,512	140,181	140,181	140,204	0,017
	SERVICES MEDICAUX ET PARAMEDICAUX EXTRA-HOSPITALIE	137,596	137,596	137,835	137,835	137,835	137,850	0,010
	SERVICES DES HOPITAUX	214,940	214,940	215,010	215,010	215,010	215,021	0,005
VII.	TRANSPORTS	159,829	159,829	160,742	165,998	161,241	161,458	0,134
	ACHATS DE VEHICULE	124,610	124,610	124,610	124,610	124,610	125,506	0,719
	UTILISATION DES VEHICULE PERSONNELS	175,666	175,666	177,576	184,514	173,554	173,570	0,010
	SERVICES DE TRANSPORT	161,168	161,168	161,168	167,724	169,341	169,362	0,012
VIII.	COMMUNICATIONS	185,302	185,302	186,788	186,788	186,788	186,822	0,018
	SERVICES POSTAUX	121,856	121,856	121,893	121,893	121,893	121,905	0,010
	TELEPHONE ET TELEGRAPHE	213,382	213,382	215,509	215,509	215,509	215,553	0,020
IX.	LOISIR ET CULTURE	154,570	154,570	154,647	154,647	154,394	154,420	0,017
	APPAREILS ET ACCESSOIRES Y COMPRISES REPARATIONS	116,967	116,967	116,967	116,967	116,967	116,984	0,014
	SERVICES RECREATIFS ET CULTURELS	172,417	172,417	173,129	173,129	170,799	170,833	0,020
	PRESSE, LIBRAIRIE ET PAPETERIE	216,288	216,288	216,288	216,288	216,288	216,331	0,020
X.	ENSEIGNEMENT	117,209	117,209	117,209	117,209	117,209	117,215	0,005
	SERVICE D'ENSEIGNEMENT	112,838	112,838	112,838	112,838	112,838	112,844	0,005
	FOURNITURES SCOLAIRES	122,731	122,731	122,731	122,731	122,731	122,737	0,005
XI.	RESTAURANTS ET HOTELS	119,068	119,068	119,068	118,411	118,411	118,424	0,011
	RESTAURANTS ET DEBITS DE BOISSONS	119,728	119,728	119,728	119,728	119,728	119,744	0,013
	SERVICES D'HEBERGEMENT	116,497	116,497	116,497	113,284	113,284	113,284	0,000
XII.	BIENS ET SERVICES DIVERS	187,310	191,475	207,830	216,936	216,936	216,957	0,010
	SOINS PERSONNELS	140,542	145,793	152,602	163,949	163,949	163,975	0,016
	EFFETS PERSONNELS N.D.A	129,825	127,868	127,868	127,868	127,868	127,873	0,004
	AUTRES SERVICES N.D.A	855,088	858,160	1 019,751	1 019,751	1 019,751	1 019,759	0,001
	INDICE GENERAL	156,502	161,179	165,050	167,934	169,598	170,002	0,238
	TAUX MENSUEL FIN PERIODE (1)	1,674	2,988	2,402	1,747	0,991	0,238	
	TAUX MOYEN MENSUEL (2)	1,331	2,293	2,900	2,052	1,277	0,422	
	TAUX CUMULE DE L'ANNEE (3)	8,502	11,744	14,428	16,427	17,581	17,861	
	TAUX EN GLISSEMENT ANNUEL (4)	17,999	19,723	21,037	21,750	21,069	17,861	
	TAUX ANNUALISE (5)	15,192	17,936	19,686	20,193	19,179	17,861	

Source : Direction de la Recherche et des Statistiques, Service des Statistiques Economiques.

(1) Calculé par rapport au mois précédent.

(2) Calculé en termes de variation de l'indice général moyen du mois en cours par rapport au mois précédent.

(3) Calculé par rapport à la dernière semaine du mois de décembre de l'année précédente.

(4) Calculé par rapport à la semaine correspondante de l'année précédente.

(5) Projection à fin décembre 2023 du cumul annuel d'inflation observé au 31 décembre 2023; cette semaine étant la 52^{ème} de l'année.

Tableau I.16. : Indice hebdomadaire des prix de détail à Bukavu établi par la Banque Centrale du Congo
(base 100 = Décembre 2018)

N° Fx.	LIBELLES	juil.-23	août-23	sept.-23	oct.-23	nov.-23	déc.-23	Variation
		Du 01 au 31	Du 01 au 31	Du 01 au 30	Du 01 au 31	Du 01 au 30	Du 01 au 31	en %
I.	PRODUITS ALIMENTAIRES ET BOISSONS NON ALCOOLISEES	188,425	196,379	201,772	206,474	214,689	220,789	2,841
	PRODUITS ALIMENTAIRES	186,718	194,993	200,604	205,168	213,062	219,122	2,844
	PAINS ET CEREALES	163,963	169,203	169,203	170,453	173,530	175,235	0,982
	VIANDES	136,347	140,803	143,419	144,725	145,232	146,573	0,923
		210,218	216,495	229,930	235,483	241,531	243,459	0,798
	LAIT, FROMAGE ET ŒUF	135,975	136,015	137,095	137,429	138,255	139,236	0,710
	HUILES ET GRAISSES	225,867	225,867	225,867	237,134	267,232	273,815	2,464
	FRUITS	164,897	184,654	191,306	194,435	200,649	208,323	3,824
	LEGUMES AUTRES QUE POMMES DE TERRE ET AUTRES TUBE	223,984	241,209	253,259	262,885	278,835	294,709	5,693
	POMME DE TERRE, MANIOC, AUTRES TUBERCULES ET BANAN	159,106	159,106	159,106	160,723	163,607	166,999	2,073
	SUCRE	153,308	153,308	153,308	154,869	158,204	159,559	0,857
	CONFITURE, MIEL, PATE CHOCOLATEE ET CONFISERIE	277,181	277,181	277,181	283,290	303,894	312,732	2,908
	SEL, EPICES, SAUCES ET PRODUITS ALIMENTAIRES N.C.A.	145,506	145,506	145,506	146,057	147,447	156,012	5,809
	BOISSONS NON ALCOOLISEES	230,704	230,704	230,704	238,804	254,996	262,085	2,780
	CAFE, THE, CACAO ET AUTRES VEGETAUX POUR TISANES	180,447	180,447	180,447	183,536	188,923	191,145	1,176
	AUTRES BOISSONS NON ALCOLLISEES	247,252	247,252	247,252	257,003	276,752	285,444	3,141
II.	BOISSONS ALCOOLISEES, TABACS ET STUPEFIANTS	123,031	129,527	131,956	135,019	136,045	139,544	2,572
	BOISSONS ALCOOLISEES	124,238	132,353	135,387	139,200	140,463	144,830	3,109
	TABACS	118,190	118,190	118,190	118,245	118,317	118,335	0,015
III.	ARTICLES D'HABILLEMENT ET CHAUSSURES	171,960	176,019	181,246	187,921	200,129	208,491	4,178
	ARTICLES D'HABILLEMENT	178,555	182,498	188,088	196,044	211,551	221,147	4,536
	CHAUSSURES	147,649	152,134	156,024	157,980	158,027	161,839	2,412
IV.	LOGEMENT, EAU, GAZ, ELECTRICITE ET AUTRES COMBUSTIB	169,410	173,160	176,749	179,671	181,643	183,109	0,807
	LOYERS EFFECTIFS	111,722	111,931	111,931	112,113	112,547	112,795	0,220
	ENTRETIEN ET REPARATIONS COURANTES DU LOGEMENT	122,114	128,222	131,338	132,413	132,979	134,616	1,231
	AUTRES SERVICES RELATIFS AU LOGEMENT	130,210	130,210	130,210	130,915	131,228	131,447	0,167
	ELECTRICITE, GAZ ET AUTRES COMBUSTIBLES	316,688	316,688	323,595	332,617	339,070	340,839	0,522
V.	MEUBLES, ARTICLES DE MENAGE ET ENTRETIEN COURANT D	121,630	124,239	125,541	126,179	126,841	129,283	1,926
	MEUBLES, ARTICLES D'AMEUBLEMENT ET DE DECORATION, T	114,499	115,064	115,465	115,576	115,577	115,684	0,092
	ARTICLES DE MENAGE EN TEXTILES	136,444	141,064	145,850	149,171	154,790	158,412	2,340
	APPAREILS DE CHAUFFAGE ET DE CUISINE, REFRIGERATEUR	121,216	122,770	123,888	124,701	125,863	126,407	0,432
	VERRERIE, VAISSELLE ET USTENSILE DE CUISINE	118,975	121,979	124,982	125,819	125,847	126,633	0,625
	OUTILLAGE POUR LA MAISON ET LE JARDIN	122,526	127,226	127,226	127,249	127,249	131,413	3,272
	BIENS ET SERVICES POUR L'ENTRETIEN COURANT DE L'HABIT	121,719	124,215	124,215	124,283	124,276	128,629	3,503
VI.	SANTE	168,629	172,297	175,838	177,468	179,598	183,612	2,235
	MEDICAMENTS ET AUTRES PRODUITS PHARMACEUTIQUES, A	175,077	178,419	183,909	185,726	186,592	193,259	3,573
	SERVICES MEDICAUX ET PARAMEDICAUX EXTRA-HOSPITALIE	127,362	131,243	132,951	133,906	136,248	137,184	0,686
	SERVICES DES HOPITAUX	323,928	328,638	328,638	332,296	341,352	343,318	0,576
VII.	TRANSPORTS	130,376	131,200	133,148	133,741	138,341	139,192	0,615
	ACHATS DE VEHICULE	110,456	110,511	110,511	110,530	110,575	110,593	0,016
	UTILISATION DES VEHICULE PERSONNELS	149,408	149,810	151,214	152,120	161,196	161,559	0,225
	SERVICES DE TRANSPORT	111,276	112,786	115,828	116,160	116,240	117,872	1,404
VIII.	COMMUNICATIONS	141,508	156,766	156,766	159,096	164,304	174,006	5,905
	SERVICES POSTAUX	126,272	126,272	126,272	126,610	127,250	127,507	0,202
	TELEPHONE ET TELEGRAPHE	142,922	159,596	159,596	162,110	167,742	178,320	6,306
IX.	LOISIR ET CULTURE	127,274	127,274	127,274	127,466	127,937	132,361	3,458
	APPAREILS ET ACCESSOIRES Y COMPRISES REPARATIONS	115,112	115,112	115,112	115,236	115,521	119,864	3,759
	SERVICES RECREATIFS ET CULTURELS	131,225	131,225	131,225	131,476	132,109	145,132	9,858
	PRESSE, LIBRAIRIE ET PAPETERIE	134,728	134,728	134,728	134,945	135,485	136,187	0,518
X.	ENSEIGNEMENT	116,120	119,338	124,032	125,854	127,244	128,559	1,034
	SERVICE D'ENSEIGNEMENT	111,329	112,852	113,920	114,205	114,206	115,920	1,501
	FOURNITURES SCOLAIRES	123,199	128,923	138,974	143,069	146,510	147,237	0,496
XI.	RESTAURANTS ET HOTELS	138,871	139,654	139,654	140,229	141,076	143,498	1,717
	RESTAURANTS ET DEBITS DE BOISSONS	125,491	126,381	126,381	127,008	127,960	130,765	2,193
	SERVICES D'HEBERGEMENT	220,260	220,396	220,396	220,655	220,865	220,949	0,038
XII.	BIENS ET SERVICES DIVERS	153,955	153,955	153,955	155,528	158,106	160,185	1,315
	SOINS PERSONNELS	157,408	157,408	157,408	159,245	162,419	165,095	1,647
	EFFETS PERSONNELS N.D.A	122,535	122,535	122,535	122,572	122,613	122,630	0,013
	AUTRES SERVICES N.D.A	203,741	203,741	203,741	206,683	209,769	211,023	0,598
	INDICE GENERAL	169,194	174,746	178,928	182,503	188,526	193,087	2,419
	TAUX MENSUEL FIN PERIODE (1)	2,575	3,281	2,393	1,998	3,300	2,419	
	TAUX MOYEN MENSUEL (2)	2,644	4,889	2,836	1,986	2,922	2,645	
	TAUX CUMULE DE L'ANNEE (3)	15,918	19,722	22,587	25,036	29,162	32,287	
	TAUX EN GLISSEMENT ANNUEL (4)	23,698	26,267	27,953	29,114	31,606	32,287	
	TAUX ANNULISE (5)	29,180	30,660	31,197	31,022	31,946	32,287	

Source : Direction de la Recherche et des Statistiques, Service des Statistiques Economiques.

(1) Calculé par rapport au mois précédent.

(2) Calculé en termes de variation de l'indice général moyen du mois en cours par rapport au mois précédent.

(3) Calculé par rapport à la dernière semaine du mois de décembre de l'année précédente.

(4) Calculé par rapport à la semaine correspondante de l'année précédente.

(5) Projection à fin décembre 2023 du cumul annuel d'inflation observé au 31 décembre 2023; cette semaine étant la 52^{ème} de l'année.

Tableau I.17. : Indice hebdomadaire des prix de détail dans la ville de Bandundu établi par la Banque Centrale du Congo

(base 100 = Décembre 2018)

N° Fx.	LIBELLES	juil.-23	août-23	sept.-23	oct.-23	nov.-23	déc.-23	Variation en %
		Du 01 au 31	Du 01 au 31	Du 01 au 30	Du 01 au 31	Du 01 au 30	Du 01 au 31	
I.	PRODUITS ALIMENTAIRES ET BOISSONS NON ALCOOLISEES	135,595	135,977	136,198	136,569	139,440	139,732	0,209
	PRODUITS ALIMENTAIRES	135,673	136,070	136,299	136,684	139,483	139,786	0,217
	PAINS ET CEREALES	124,746	125,814	126,293	127,403	141,616	141,799	0,129
	VIANDES	120,383	120,428	120,525	120,622	132,145	134,962	2,132
	POISSONS	121,629	121,826	121,938	122,191	121,146	121,146	0,000
	LAIT, FROMAGE ET ŒUF	133,697	133,697	135,847	135,917	134,038	134,055	0,013
	HUILES ET GRAISSES	126,799	126,799	126,799	126,799	122,740	122,740	0,000
	FRUITS	113,809	113,809	113,809	114,029	112,361	112,361	0,000
	LEGUMES AUTRES QUE POMMES DE TERRE ET AUTRES TUBE	120,028	120,028	120,028	120,028	118,014	118,125	0,094
	POMME DE TERRE, MANIOC, AUTRES TUBERCULES ET BANAN	201,238	201,238	201,238	201,238	199,387	199,387	0,000
	SUCRE	117,777	117,777	117,777	117,777	114,001	114,001	0,000
	CONFITURE, MIEL, PATE CHOCOLATEE ET CONFISERIE	1 103,559	1 103,559	1 104,803	1 104,803	1 000,087	1 000,087	0,000
	SEL, EPICES, SAUCES ET PRODUITS ALIMENTAIRES N.C.A.	117,241	119,551	119,551	119,551	120,547	120,547	0,000
	BOISSONS NON ALCOOLISEES	133,525	133,525	133,525	133,525	138,292	138,292	0,000
	CAFE, THE, CACAO ET AUTRES VEGETAUX POUR TISANES	139,323	139,323	139,323	139,323	132,511	132,511	0,000
	AUTRES BOISSONS NON ALCOOLISEES	131,131	131,131	131,131	131,131	140,680	140,680	0,000
II.	BOISSONS ALCOOLISEES, TABACS ET STUPEFIANTS	112,272	112,273	112,313	112,415	117,749	117,809	0,051
	BOISSONS ALCOOLISEES	112,694	112,694	112,694	112,698	119,685	119,760	0,063
	TABACS	110,595	110,595	110,799	111,289	110,047	110,047	0,000
III.	ARTICLES D'HABILLEMENT ET CHAUSSURES	119,272	119,959	119,959	119,959	119,478	119,478	0,000
	ARTICLES D'HABILLEMENT	120,452	120,704	120,704	120,704	120,277	120,277	0,000
	CHAUSSURES	115,429	117,531	117,533	117,533	116,877	116,877	0,000
IV.	LOGEMENT, EAU, GAZ, ELECTRICITE ET AUTRES COMBUSTIB	127,103	127,375	128,008	128,117	125,138	125,138	0,000
	LOYERS EFFECTIFS	111,777	111,777	111,779	111,791	112,699	112,699	0,000
	ENTRETIEN ET REPARATIONS COURANTES DU LOGEMENT	112,116	112,545	112,545	112,545	112,545	112,545	0,000
	AUTRES SERVICES RELATIFS AU LOGEMENT	120,415	120,415	120,415	120,415	122,413	122,413	0,000
	ELECTRICITE, GAZ ET AUTRES COMBUSTIBLES	176,261	176,275	179,113	179,598	165,226	165,226	0,000
V.	MEUBLES, ARTICLES DE MENAGE ET ENTRETIEN COURANT D	123,267	123,289	123,289	123,289	122,399	122,400	0,001
	MEUBLES, ARTICLES D'AMEUBLEMENT ET DE DECORATION, T	119,729	119,730	119,730	119,730	118,496	118,496	0,000
	ARTICLES DE MENAGE EN TEXTILES	184,448	184,514	184,514	184,514	183,840	183,840	0,000
	APPAREILS DE CHAUFFAGE ET DE CUISINE, REFRIGERATEUR	123,789	123,789	123,789	123,789	119,101	119,105	0,004
	VERRERIE, VAISSELLE ET USTENSILE DE CUISINE	119,746	119,815	119,815	119,815	119,091	119,091	0,000
	OUTILLAGE POUR LA MAISON ET LE JARDIN	120,156	120,156	120,156	120,156	120,016	120,016	0,000
	BIENS ET SERVICES POUR L'ENTRETIEN COURANT DE L'HABIT	113,297	113,297	113,297	113,297	113,973	113,973	0,000
VI.	SANTE	132,647	132,647	132,651	132,655	135,128	135,128	0,000
	MEDICAMENTS ET AUTRES PRODUITS PHARMACEUTIQUES, A	125,327	125,327	125,328	125,328	130,631	130,631	0,000
	SERVICES MEDICAUX ET PARAMEDICAUX EXTRA-HOSPITALIEF	148,776	148,776	148,787	148,798	147,315	147,315	0,000
	SERVICES DES HOPITAUX	113,082	113,082	113,082	113,082	111,929	111,929	0,000
VII.	TRANSPORTS	120,505	120,644	120,644	120,788	116,993	116,993	0,000
	ACHATS DE VEHICULE	110,894	110,894	110,894	110,894	109,584	109,584	0,000
	UTILISATION DES VEHICULE PERSONNELS	130,884	130,884	130,884	130,892	120,362	120,362	0,000
	SERVICES DE TRANSPORT	107,014	107,468	107,468	107,921	114,732	114,732	0,000
VIII.	COMMUNICATIONS	117,738	117,738	117,738	117,738	115,983	115,983	0,000
	SERVICES POSTAUX	146,149	146,149	146,149	146,149	144,903	144,903	0,000
	TELEPHONE ET TELEGRAPHE	115,105	115,105	115,105	115,105	113,303	113,303	0,000
IX.	LOISIR ET CULTURE	116,147	116,537	116,543	116,545	114,798	114,798	0,000
	APPAREILS ET ACCESSOIRES Y COMPRISES REPARATIONS	111,302	111,302	111,302	111,302	108,892	108,892	0,000
	SERVICES RECREATIFS ET CULTURELS	117,143	117,143	117,175	117,183	117,912	117,912	0,000
	PRESSE, LIBRAIRIE ET PAPETERIE	118,799	119,579	119,579	119,579	117,326	117,326	0,000
X.	ENSEIGNEMENT	113,232	113,238	113,238	113,266	112,126	112,126	0,000
	SERVICE D'ENSEIGNEMENT	113,567	113,570	113,570	113,570	112,084	112,084	0,000
	FOURNITURES SCOLAIRES	112,736	112,748	112,748	112,817	112,189	112,189	0,000
XI.	RESTAURANTS ET HOTELS	114,909	114,909	114,909	114,969	113,748	113,748	0,000
	RESTAURANTS ET DEBITS DE BOISSONS	114,646	114,646	114,646	114,646	113,384	113,384	0,000
	SERVICES D'HEBERGEMENT	116,209	116,209	116,209	116,563	115,545	115,545	0,000
XII.	BIENS ET SERVICES DIVERS	148,669	148,915	148,915	148,915	145,521	146,007	0,334
	SOINS PERSONNELS	133,981	134,339	134,339	134,339	135,405	135,405	0,000
	EFFETS PERSONNELS N.D.A	147,165	147,169	147,169	147,169	139,514	142,493	2,135
	AUTRES SERVICES N.D.A	217,323	217,323	217,323	217,323	198,198	198,198	0,000
	INDICE GENERAL	129,551	129,852	130,045	130,259	130,871	131,034	0,124
	TAUX MENSUEL FIN PERIODE (1)	0,783	0,232	0,149	0,165	0,470	0,124	
	TAUX MOYEN MENSUEL (2)	0,397	0,668	0,133	0,197	0,363	0,206	
	TAUX CUMULE DE L'ANNEE (3)	3,725	3,966	4,121	4,292	4,782	4,912	
	TAUX EN GLISSEMENT ANNUEL (4)	6,736	6,123	5,716	5,501	5,595	4,912	
	TAUX ANNUALISE (5)	6,545	5,948	5,531	5,213	5,191	4,912	

Source : Direction de la Recherche et des Statistiques, Service des Statistiques Economiques.

(1) Calculé par rapport au mois précédent.

(2) Calculé en termes de variation de l'indice général moyen du mois en cours par rapport au mois précédent.

(3) Calculé par rapport à la dernière semaine du mois de décembre de l'année précédente.

(4) Calculé par rapport à la semaine correspondante de l'année précédente.

(5) Projection à fin décembre 2023 du cumul annuel d'inflation observé au 31 décembre 2023; cette semaine étant la 52^{ème} de l'année.

Tableau I.18. : Indice hebdomadaire des prix de détail à Kisangani établi par la Banque Centrale du Congo
(base 100 = Décembre 2018)

N° Fx.	LIBELLES	juil.-23	août-23	sept.-23	oct.-23	nov.-23	déc.-23	Variation en %
		Du 01 au 31	Du 01 au 31	Du 01 au 30	Du 01 au 31	Du 01 au 30	Du 01 au 31	
I.	PRODUITS ALIMENTAIRES ET BOISSONS NON ALCOOLISEES	157,516	165,263	171,691	177,262	183,998	189,193	2,824
	PRODUITS ALIMENTAIRES	158,181	166,065	172,608	178,277	185,134	190,422	2,856
	PAINS ET CEREALES	139,474	145,610	150,410	155,063	159,603	163,227	2,271
	VIANDES	165,689	175,973	184,690	193,868	205,993	216,267	4,988
	POISSONS	165,413	173,732	181,146	188,989	199,691	208,846	4,585
	LAIT, FROMAGE ET ŒUF	209,963	219,587	227,654	241,753	256,757	269,679	5,033
	HUILES ET GRAISSES	160,866	169,875	177,310	181,222	191,377	199,912	4,460
	FRUITS	189,309	202,051	204,716	210,391	220,614	228,427	3,542
	LEGUMES AUTRES QUE POMMES DE TERRE ET AUTRES TUBE	162,568	170,237	177,202	181,163	184,164	185,196	0,561
	POMME DE TERRE, MANIOC, AUTRES TUBERCULES ET BANAN	130,860	132,442	133,722	134,663	136,293	137,611	0,967
	SUCRE	119,513	120,464	121,230	122,002	122,467	122,738	0,222
	CONFITURE, MIEL, PATE CHOCOLATEE ET CONFISERIE	125,078	126,242	127,181	128,127	129,319	130,281	0,744
	SEL, EPICES, SAUCES ET PRODUITS ALIMENTAIRES N.C.A.	180,692	199,961	217,264	235,856	262,742	286,938	9,209
	BOISSONS NON ALCOOLISEES	121,655	121,984	122,248	122,512	122,758	122,938	0,147
	CAFE, THE, CACAO ET AUTRES VEGETAUX POUR TISANES	118,440	119,034	119,511	119,991	120,592	121,076	0,401
	AUTRES BOISSONS NON ALCOLLISEES	122,396	122,663	122,877	123,092	123,256	123,366	0,089
II.	BOISSONS ALCOOLISEES, TABACS ET STUPEFIANTS	119,573	120,403	121,181	121,862	122,597	123,168	0,466
	BOISSONS ALCOOLISEES	119,722	120,586	121,413	122,123	122,875	123,457	0,473
	TABACS	118,855	119,521	120,059	120,603	121,253	121,771	0,428
III.	ARTICLES D'HABILLEMENT ET CHAUSSURES	194,286	196,519	198,357	200,282	203,518	206,350	1,392
	ARTICLES D'HABILLEMENT	208,319	210,900	213,026	215,257	219,056	222,391	1,522
	CHAUSSURES	129,614	130,249	130,759	131,271	131,914	132,431	0,392
IV.	LOGEMENT, EAU, GAZ, ELECTRICITE ET AUTRES COMBUSTIB	152,005	158,347	164,292	170,716	179,475	187,513	4,479
	LOYERS EFFECTIFS	117,102	117,378	117,600	117,823	118,101	118,324	0,189
	ENTRETIEN ET REPARATIONS COURANTES DU LOGEMENT	125,392	125,463	125,814	125,900	125,982	126,158	0,140
	AUTRES SERVICES RELATIFS AU LOGEMENT	113,219	114,292	115,169	116,061	116,766	117,260	0,423
	ELECTRICITE, GAZ ET AUTRES COMBUSTIBLES	226,235	247,871	267,692	289,677	319,943	347,607	8,647
V.	MEUBLES, ARTICLES DE MENAGE ET ENTRETIEN COURANT D	126,498	127,051	127,498	127,953	128,560	129,049	0,381
	MEUBLES, ARTICLES D'AMEUBLEMENT ET DE DECORATION, T	113,740	113,899	114,043	114,171	114,332	114,467	0,118
	ARTICLES DE MENAGE EN TEXTILES	113,333	113,876	114,312	114,750	115,300	115,742	0,383
	APPAREILS DE CHAUFFAGE ET DE CUISINE, REFRIGERATEUR	119,453	119,913	120,283	120,723	121,541	122,204	0,545
	VERRERIE, VAISSELLE ET USTENSILE DE CUISINE	114,653	115,041	115,355	115,667	116,059	116,374	0,272
	OUTILLAGE POUR LA MAISON ET LE JARDIN	194,321	195,546	196,531	197,522	198,767	199,768	0,504
	BIENS ET SERVICES POUR L'ENTRETIEN COURANT DE L'HABIT	126,525	127,197	127,739	128,284	128,971	129,524	0,429
VI.	SANTE	149,739	150,356	151,033	151,904	152,534	153,024	0,321
	MEDICAMENTS ET AUTRES PRODUITS PHARMACEUTIQUES, A	144,784	145,827	146,668	147,514	148,581	149,406	0,556
	SERVICES MEDICAUX ET PARAMEDICAUX EXTRA-HOSPITALIEF	163,337	163,484	164,063	165,133	165,282	165,401	0,072
	SERVICES DES HOPITAUX	119,108	119,289	119,434	119,580	119,763	119,911	0,123
VII.	TRANSPORTS	126,117	127,090	127,928	128,745	131,768	136,700	3,744
	ACHATS DE VEHICULE	121,750	123,448	124,824	126,214	127,974	129,400	1,114
	UTILISATION DES VEHICULE PERSONNELS	144,754	145,716	146,652	147,505	154,855	168,644	8,905
	SERVICES DE TRANSPORT	112,037	112,104	112,158	112,212	112,279	112,334	0,048
VIII.	COMMUNICATIONS	117,893	117,893	117,893	117,893	117,893	119,772	1,594
	SERVICES POSTAUX	112,770	112,770	112,770	112,770	112,770	112,770	0,000
	TELEPHONE ET TELEGRAPHE	118,805	118,805	118,805	118,805	118,805	121,019	1,863
IX.	LOISIR ET CULTURE	122,827	123,024	123,183	123,341	123,541	123,702	0,130
	APPARELS ET ACCESSOIRES Y COMPRISES REPARATIONS	110,086	110,120	110,148	110,176	110,210	110,239	0,025
	SERVICES RECREATIFS ET CULTURELS	117,411	117,528	117,622	117,718	117,839	117,937	0,083
	PRESSE, LIBRAIRIE ET PAPETERIE	129,569	129,854	130,083	130,312	130,600	130,832	0,177
X.	ENSEIGNEMENT	112,358	112,749	113,063	113,379	113,776	114,095	0,280
	SERVICE D'ENSEIGNEMENT	112,963	113,543	114,008	114,476	115,063	115,535	0,410
	FOURNITURES SCOLAIRES	111,099	111,099	111,099	111,099	111,099	111,099	0,000
XI.	RESTAURANTS ET HOTELS	119,524	119,550	119,571	119,593	119,619	119,884	0,222
	RESTAURANTS ET DEBITS DE BOISSONS	119,369	119,396	119,418	119,440	119,468	119,742	0,229
	SERVICES D'HEBERGEMENT	124,011	124,011	124,011	124,011	124,011	124,011	0,000
XII.	BIENS ET SERVICES DIVERS	167,743	167,837	167,918	167,995	168,091	168,171	0,047
	SOINS PERSONNELS	124,214	124,290	124,351	124,412	124,489	124,551	0,050
	EFFETS PERSONNELS N.D.A	113,956	113,956	113,956	113,956	113,956	113,956	0,000
	AUTRES SERVICES N.D.A	558,106	558,414	558,715	558,973	559,303	559,589	0,051
	INDICE GENERAL	151,113	156,239	160,585	164,555	169,690	174,071	2,582
	TAUX MENSUEL FIN PERIODE (1)	3,094	3,392	2,782	2,472	3,121	2,582	
	TAUX MOYEN MENSUEL (2)	3,028	3,226	3,102	2,440	2,799	2,460	
	TAUX CUMULE DE L'ANNEE (3)	16,835	20,798	24,159	27,228	31,198	34,585	
	TAUX EN GLISSEMENT ANNUEL (4)	22,234	24,990	27,170	29,375	32,383	34,585	
	TAUX ANNUALISE (5)	30,956	32,409	33,445	33,805	34,201	34,585	

Source : Direction de la Recherche et des Statistiques, Service des Statistiques Economiques.

(1) Calculé par rapport au mois précédent.

(2) Calculé en termes de variation de l'indice général moyen du mois en cours par rapport au mois précédent.

(3) Calculé par rapport à la dernière semaine du mois de décembre de l'année précédente.

(4) Calculé par rapport à la semaine correspondante de l'année précédente.

(5) Projection à fin décembre 2023 du cumul annuel d'inflation observé au 31 décembre 2023; cette semaine étant la 52^{ème} de l'année.

Tableau I.19 : Indice hebdomadaire des prix de détail à Kananga établi par la Banque Centrale du Congo

(base 100 = Décembre 2018)

N° Fx.	LIBELLES	juil.-23	août-23	sept.-23	oct.-23	nov.-23	déc.-23	Variation
		Du 01 au 31	Du 01 au 31	Du 01 au 30	Du 01 au 31	Du 01 au 30	Du 01 au 31	en %
I.	PRODUITS ALIMENTAIRES ET BOISSONS NON ALCOOLISEES	157,492	164,727	168,250	175,768	177,703	181,554	2,167
	PRODUITS ALIMENTAIRES	157,982	165,350	168,939	176,596	178,566	182,489	2,197
	PAINS ET CEREALES	133,759	154,642	154,732	159,046	168,826	168,310	-0,305
	VIANDES	131,473	132,664	134,716	141,451	138,996	141,026	1,460
	POISSONS	157,099	154,596	165,638	161,590	164,509	167,290	1,691
	LAIT, FROMAGE ET ŒUF	136,363	141,478	141,485	143,355	143,976	143,976	0,000
	HUILES ET GRAISSES	121,641	124,872	124,872	121,667	121,667	121,667	0,000
	FRUITS	120,601	123,438	131,292	135,014	129,880	129,880	0,000
	LEGUMES AUTRES QUE POMMES DE TERRE ET AUTRES TUB	159,833	168,845	168,629	183,950	182,409	189,730	4,013
	POMME DE TERRE, MANIOC, AUTRES TUBERCULES ET BANAN	282,705	279,135	295,097	321,309	321,219	340,053	5,863
	SUCRE	131,082	136,823	129,844	130,393	129,031	127,784	-0,966
	CONFITURE, MIEL, PÂTE CHOCOLATEE ET CONFISERIE	216,739	236,562	236,562	240,126	240,126	240,126	0,000
	SEL, EPICES, SAUCES ET PRODUITS ALIMENTAIRES N.C.A.	207,982	206,072	211,280	220,338	220,015	219,666	-0,159
	BOISSONS NON ALCOOLISEES	131,016	131,016	131,016	131,016	131,016	131,016	0,000
	CAFE, THE, CACAO ET AUTRES VEGETAUX POUR TISANES	179,179	179,179	179,179	179,179	179,179	179,179	0,000
	AUTRES BOISSONS NON ALCOOLISEES	117,151	117,151	117,151	117,151	117,151	117,151	0,000
II.	BOISSONS ALCOOLISEES, TABACS ET STUPEFIANTS	142,354	141,540	142,424	143,398	143,434	143,434	0,000
	BOISSONS ALCOOLISEES	146,077	146,077	147,083	148,193	148,193	148,193	0,000
	TABACS	115,533	108,858	108,858	108,858	109,153	109,153	0,000
III.	ARTICLES D'HABILLEMENT ET CHAUSSURES	140,692	145,680	151,740	153,327	153,352	158,135	3,119
	ARTICLES D'HABILLEMENT	138,002	141,039	147,025	148,120	148,150	153,831	3,834
	CHAUSSURES	155,032	170,419	176,879	181,081	181,081	181,081	0,000
IV.	LOGEMENT, EAU, GAZ, ELECTRICITE ET AUTRES COMBUSTIBLES	167,783	167,974	171,868	172,914	173,341	173,739	0,230
	LOYERS EFFECTIFS	140,424	140,424	140,426	140,428	140,428	140,428	0,000
	ENTRETIEN ET REPARATIONS COURANTES DU LOGEMENT	139,872	142,378	144,725	144,962	145,119	145,119	0,000
	AUTRES SERVICES RELATIFS AU LOGEMENT	137,900	137,900	137,900	137,900	137,900	137,900	0,000
	ELECTRICITE, GAZ ET AUTRES COMBUSTIBLES	251,454	246,768	257,122	260,760	262,114	263,694	0,603
V.	MEUBLES, ARTICLES DE MENAGE ET ENTRETIEN COURANT	138,366	139,213	140,246	142,612	142,612	142,612	0,000
	MEUBLES, ARTICLES D'AMEUBLEMENT ET DE DECORATION, T	128,896	132,273	132,856	133,450	133,450	133,450	0,000
	ARTICLES DE MENAGE EN TEXTILES	160,738	160,738	168,930	178,557	178,557	178,557	0,000
	APPAREILS DE CHAUFFAGE ET DE CUISINE, REFRIGERATEUR	120,876	120,876	120,924	120,972	120,972	120,972	0,000
	VERRERIE, VAISSELLE ET USTENSILE DE CUISINE	126,715	126,715	126,715	126,715	126,715	126,715	0,000
	OUTILLAGE POUR LA MAISON ET LE JARDIN	132,675	132,675	132,675	132,675	132,675	132,675	0,000
	BIENS ET SERVICES POUR L'ENTRETIEN COURANT DE L'HABI	160,627	162,306	164,071	170,261	170,261	170,261	0,000
VI.	SANTE	149,010	149,582	152,901	154,298	154,298	154,298	0,000
	MEDICAMENTS ET AUTRES PRODUITS PHARMACEUTIQUES, A	159,097	161,181	164,045	166,619	166,619	166,619	0,000
	SERVICES MEDICAUX ET PARAMEDICAUX EXTRA-HOSPITALIE	136,843	135,374	139,476	139,476	139,476	139,476	0,000
	SERVICES DES HOPITAUX	138,053	138,053	140,711	140,711	140,711	140,711	0,000
VII.	TRANSPORTS	136,408	137,892	140,097	141,301	142,542	142,542	0,000
	ACHATS DE VEHICULE	114,162	114,432	114,706	114,983	118,541	118,541	0,000
	UTILISATION DES VEHICULES PERSONNELS	165,848	169,710	174,017	175,218	176,011	176,011	0,000
	SERVICES DE TRANSPORT	123,274	123,274	124,790	126,671	126,671	126,671	0,000
VIII.	COMMUNICATIONS	189,502	189,502	191,288	193,108	193,108	193,108	0,000
	SERVICES POSTAUX	230,110	230,110	230,110	230,110	230,110	230,110	0,000
	TELEPHONE ET TELEGRAPHE	184,462	184,462	186,470	188,516	188,516	188,516	0,000
IX.	LOISIR ET CULTURE	132,821	145,735	148,879	151,010	147,675	147,675	0,000
	APPAREILS ET ACCESSOIRES Y COMPRISES REPARATIONS	121,580	127,005	131,654	136,802	133,071	133,071	0,000
	SERVICES RECREATIFS ET CULTURELS	120,044	120,044	120,044	120,044	70,416	70,416	0,000
	PRESSE, LIBRAIRIE ET PAPETERIE	139,807	158,176	161,269	162,535	167,780	167,780	0,000
X.	ENSEIGNEMENT	117,080	117,080	117,080	117,080	117,080	117,080	0,000
	SERVICE D'ENSEIGNEMENT	116,958	116,958	116,958	116,958	116,958	116,958	0,000
	FOURNITURES SCOLAIRES	117,391	117,391	117,391	117,391	117,391	117,391	0,000
XI.	RESTAURANTS ET HOTELS	114,935	114,935	115,394	115,959	115,959	115,959	0,000
	RESTAURANTS ET DEBITS DE BOISSONS	111,903	111,903	111,903	111,903	111,903	111,903	0,000
	SERVICES D'HEBERGEMENT	139,224	139,224	143,359	148,453	148,453	148,453	0,000
XII.	BIENS ET SERVICES DIVERS	137,809	140,811	140,811	141,616	141,616	141,616	0,000
	SOINS PERSONNELS	136,002	140,448	140,448	141,641	141,641	141,641	0,000
	EFFETS PERSONNELS N.D.A	117,692	117,692	117,692	117,692	117,692	117,692	0,000
	AUTRES SERVICES N.D.A	152,001	152,001	152,001	152,001	152,001	152,001	0,000
INDICE GENERAL		151,991	156,771	160,033	164,720	165,883	168,412	1,524
TAUX MENSUEL FIN PERIODE (1)		5,863	3,144	2,081	2,929	0,706	1,524	
TAUX MOYEN MENSUEL (2)		3,447	4,498	2,760	2,522	1,540	0,914	
TAUX CUMULE DE L'ANNEE (3)		14,066	17,653	20,101	23,619	24,492	26,389	
TAUX EN GLISSEMENT ANNUEL (4)		18,917	21,616	23,164	25,833	25,812	26,389	
TAUX ANNUALISE (5)		25,624	27,319	27,662	29,228	26,785	26,389	

Source : Direction de la Recherche et des Statistiques, Service des Statistiques Economiques.

(1) Calculé par rapport au mois précédent.

(2) Calculé en termes de variation de l'indice général moyen du mois en cours par rapport au mois précédent.

(3) Calculé par rapport à la dernière semaine du mois de décembre de l'année précédente.

(4) Calculé par rapport à la semaine correspondante de l'année précédente.

(5) Projection à fin décembre 2023 du cumul annuel d'inflation observé au 31 décembre 2023; cette semaine étant la 52^{ème} de l'année.

Tableau I.20. : Indice hebdomadaire des prix de détail à Mbuji-Mayi calculé par la Banque Centrale du Congo

(base 100 = Décembre 2018)

N° Fx.	LIBELLES	juil.-23	août-23	sept.-23	oct.-23	nov.-23	déc.-23	Variation en %
		Du 01 au 32	Du 01 au 31	Du 01 au 30	Du 01 au 31	Du 01 au 30	Du 01 au 31	
I.	PRODUITS ALIMENTAIRES ET BOISSONS NON ALCOOLISEES	243,371	243,371	254,475	270,480	286,621	299,997	4,667
	PRODUITS ALIMENTAIRES	245,239	245,239	256,559	272,875	289,329	302,964	4,713
	PAINS ET CEREALES	158,221	158,221	164,093	174,096	185,623	195,481	5,311
	VIANDES	215,749	215,749	227,579	241,594	257,891	271,806	5,396
	POISSONS	302,402	302,402	320,304	341,185	363,411	384,306	5,749
	LAIT, FROMAGE ET OEUUF	273,054	273,054	273,054	273,054	273,054	273,054	0,000
	HUILES ET GRAISSES	163,001	163,001	163,001	163,001	163,001	163,001	0,000
	FRUITS	285,192	285,192	302,439	323,290	344,297	360,454	4,693
	LEGUMES AUTRES QUE POMMES DE TERRE ET AUTRES T	263,148	263,148	273,999	293,981	311,384	325,884	4,657
	POMME DE TERRE, MANIOC, AUTRES TUBERCULES ET BAI	385,338	385,338	408,640	436,814	467,403	487,703	4,343
	SUCRE	178,653	178,653	189,456	207,429	219,566	229,168	4,373
	CONFITURE, MIEL, PATE CHOCOLATEE ET CONFISERIE	199,595	199,595	199,595	205,555	205,555	205,555	0,000
	SEL, EPICES, SAUCES ET PRODUITS ALIMENTAIRES N.C.A.	328,073	328,073	344,208	363,717	384,382	396,850	3,244
	BOISSONS NON ALCOOLISEES	147,098	147,098	147,098	147,098	147,098	147,098	0,000
	CAFE, THE, CACAO ET AUTRES VEGETAUX POUR TISANES	209,182	209,182	209,182	209,182	209,182	209,182	0,000
	AUTRES BOISSONS NON ALCOLLISEES	131,163	131,163	131,163	131,163	131,163	131,163	0,000
II.	BOISSONS ALCOOLISEES, TABACS ET STUPEFIANTS	261,574	261,574	262,728	263,525	266,636	270,415	1,417
	BOISSONS ALCOOLISEES	274,542	274,542	275,665	275,665	278,173	281,815	1,309
	TABACS	167,984	167,984	169,363	175,906	183,371	188,134	2,597
III.	ARTICLES D'HABILLEMENT ET CHAUSSURES	174,962	174,962	179,569	179,569	179,569	180,126	0,310
	ARTICLES D'HABILLEMENT	161,132	161,132	163,738	163,738	163,738	164,400	0,404
	CHAUSSURES	248,677	248,677	263,943	263,943	263,943	263,943	0,000
IV.	LOGEMENT, EAU, GAZ, ELECTRICITE ET AUTRES COMBUS	210,998	210,998	220,623	226,403	229,879	233,106	1,404
	LOYERS EFFECTIFS	152,513	152,513	152,513	152,513	152,513	152,513	0,000
	ENTRETIEN ET REPARATIONS COURANTES DU LOGEMENT	201,490	201,490	201,490	201,490	201,490	201,490	0,000
	AUTRES SERVICES RELATIFS AU LOGEMENT	184,306	184,306	184,306	185,108	185,108	185,108	0,000
	ELECTRICITE, GAZ ET AUTRES COMBUSTIBLES	259,098	259,098	295,206	316,505	329,545	341,648	3,673
V.	MEUBLES, ARTICLES DE MENAGE ET ENTRETIEN COURAN	152,150	152,150	154,503	154,566	154,566	154,566	0,000
	MEUBLES, ARTICLES D'AMEUBLEMENT ET DE DECORATIOI	141,134	141,134	141,134	141,134	141,134	141,134	0,000
	ARTICLES DE MENAGE EN TEXTILES	143,329	143,329	143,329	143,329	143,329	143,329	0,000
	APPAREILS DE CHAUFFAGE ET DE CUISINE, REFRIGERATE	137,981	137,981	137,981	138,630	138,630	138,630	0,000
	VERRERIE, VAISSELLE ET USTENSILE DE CUISINE	157,922	157,922	157,922	157,922	157,922	157,922	0,000
	OUTILLAGE POUR LA MAISON ET LE JARDIN	145,287	145,287	145,287	145,287	145,287	145,287	0,000
	BIENS ET SERVICES POUR L'ENTRETIEN COURANT DE L'HA	157,381	157,381	165,068	165,068	165,068	165,068	0,000
VI.	SANTE	169,941	169,941	181,200	181,366	181,366	181,366	0,000
	MEDICAMENTS ET AUTRES PRODUITS PHARMACEUTIQUES	181,335	181,335	192,434	192,434	192,434	192,434	0,000
	SERVICES MEDICAUX ET PARAMEDICAUX EXTRA-HOSPITA	142,748	142,748	153,617	153,914	153,914	153,914	0,000
	SERVICES DES HOPITAUX	222,757	222,757	237,101	237,812	237,812	237,812	0,000
VII.	TRANSPORTS	180,282	180,282	185,985	185,985	183,986	184,192	0,112
	ACHATS DE VEHICULE	143,749	143,749	152,548	152,548	152,548	152,548	0,000
	UTILISATION DES VEHICULES PERSONNELS	259,218	259,218	268,701	268,701	219,850	220,409	0,254
	SERVICES DE TRANSPORT	127,995	127,995	127,995	127,995	170,026	170,026	0,000
VIII.	COMMUNICATIONS	161,363	161,363	161,363	161,363	161,645	161,841	0,122
	SERVICES POSTAUX	125,205	125,205	125,205	125,205	127,845	129,681	1,436
	TELEPHONE ET TELEGRAPHE	165,696	165,696	165,696	165,696	165,696	165,696	0,000
IX.	LOISIR ET CULTURE	194,434	194,434	194,434	194,434	195,265	195,265	0,000
	APPAREILS ET ACCESSOIRES Y COMPRISES REPARATION	142,690	142,690	142,690	142,690	145,851	145,851	0,000
	SERVICES RECREATIFS ET CULTURELS	143,686	143,686	143,686	143,686	143,836	143,836	0,000
	PRESSE, LIBRAIRIE ET PAPETERIE	225,260	225,260	225,260	225,260	225,260	225,260	0,000
X.	ENSEIGNEMENT	135,935	135,935	135,935	135,935	135,935	135,935	0,000
	SERVICE D'ENSEIGNEMENT	134,046	134,046	134,046	134,046	134,046	134,046	0,000
	FOURNITURES SCOLAIRES	140,737	140,737	140,737	140,737	140,737	140,737	0,000
XI.	RESTAURANTS ET HOTELS	135,570	135,570	135,570	135,570	135,570	135,697	0,093
	RESTAURANTS ET DEBITS DE BOISSONS	135,570	135,570	135,570	135,570	135,570	135,697	0,093
	SERVICES D'HEBERGEMENT	147,591	147,591	147,591	147,591	147,591	147,591	0,000
XII.	BIENS ET SERVICES DIVERS	165,692	165,692	165,692	165,692	165,692	165,692	0,000
	SOINS PERSONNELS	140,714	140,714	140,714	140,714	140,714	140,714	0,000
	EFFETS PERSONNELS N.D.A	195,039	195,039	195,039	195,039	195,039	195,039	0,000
	AUTRES SERVICES N.D.A	221,383	221,383	221,383	221,383	221,383	221,383	0,000
	INDICE GENERAL	216,141	216,141	224,795	234,338	243,600	251,504	3,245
	TAUX MENSUEL FIN PERIODE (1)	4,393	4,393	4,004	4,245	3,952	3,245	
	TAUX MOYEN MENSUEL (2)	4,029	4,029	4,232	4,094	4,037	3,510	
	TAUX CUMULE DE L'ANNEE (3)	47,655	47,655	53,567	60,086	66,413	71,813	
	TAUX EN GLISSEMENT ANNUEL(4)	59,569	59,569	62,039	65,973	69,778	71,813	
	TAUX ANNUALISE (5)	78,425	78,425	77,172	76,655	73,628	71,813	

Source : Direction de la Recherche et des Statistiques, Service des Statistiques Economiques.

(1) Calculé par rapport au mois précédent.

(2) Calculé en termes de variation de l'indice général moyen du mois en cours par rapport au mois précédent.

(3) Calculé par rapport à la dernière semaine du mois de décembre de l'année précédente.

(4) Calculé par rapport à la semaine correspondante de l'année précédente.

(5) Projection à fin décembre 2023 du cumul annuel d'inflation observé au 31 décembre 2023; cette semaine étant la 52^{ème} de l'année.

Tableau I.21. : Indice hebdomadaire des prix de détail à Kindu calculé par la Banque Centrale du Congo
(base 100 = Décembre 2018)

N° Fx.	LIBELLES	juil.-23	août-23	sept.-23	oct.-23	nov.-23	déc.-23	Variation
		Du 01 au 31	Du 01 au 31	Du 01 au 30	Du 01 au 31	Du 01 au 30	Du 01 au 31	en %
I.	PRODUITS ALIMENTAIRES ET BOISSONS NON ALCOOL	161,433	162,867	163,895	166,613	167,172	168,190	0,609
	PRODUITS ALIMENTAIRES	151,290	152,737	153,382	159,176	159,564	160,483	0,576
	PAINS ET CEREALES	144,625	145,964	148,030	168,668	169,917	170,830	0,537
	VIANDES	154,350	154,912	154,917	154,434	154,434	156,640	1,429
	POISSONS	155,026	157,230	157,230	153,921	153,921	156,018	1,363
	LAIT, FROMAGE ET ŒUF	137,967	139,325	139,325	151,176	151,176	153,764	1,712
	HUILES ET GRAISSES	132,303	132,777	132,822	132,834	132,834	132,834	0,000
	FRUITS	148,352	152,075	152,075	152,075	152,075	152,075	0,000
	LÉGUMES AUTRES QUE POMMES DE TERRE ET AUTRE	167,326	169,151	169,151	169,151	169,151	169,151	0,000
	POMME DE TERRE, MANIOC, AUTRES TUBERCULES ET	131,679	131,679	131,679	162,769	162,769	162,769	0,000
	SUCRE	180,408	180,701	180,701	146,811	146,811	146,811	0,000
	CONFITURE, MIEL, PATE CHOCOLATEE ET CONFISERIE	139,746	139,746	139,746	128,800	128,800	128,800	0,000
	SEL, EPICES, SAUCES ET PRODUITS ALIMENTAIRES N.C	136,978	136,978	136,978	112,120	112,120	112,262	0,126
	BOISSONS NON ALCOOLISEES	355,056	356,237	364,567	308,583	312,396	315,311	0,933
	CAFE, THE, CACAO ET AUTRES VEGETAUX POUR TISAN	142,152	142,152	142,152	142,152	142,152	142,152	0,000
	AUTRES BOISSONS NON ALCOLLISEES	420,055	421,596	432,470	359,394	364,372	368,176	1,044
II.	BOISSONS ALCOOLISEES, TABACS ET STUPEFIANTS	123,592	123,592	123,623	123,631	123,631	123,631	0,000
	BOISSONS ALCOOLISEES	116,791	116,791	116,791	116,791	116,791	116,791	0,000
	TABACS	153,273	153,273	153,443	153,485	153,485	153,485	0,000
III.	ARTICLES D'HABILLEMENT ET CHAUSSURES	140,650	143,318	146,096	146,488	146,597	151,545	3,376
	ARTICLES D'HABILLEMENT	136,819	140,431	142,406	142,846	142,993	148,945	4,162
	CHAUSSURES	151,474	151,474	156,520	156,777	156,777	158,892	1,349
IV.	LOGEMENT, EAU, GAZ, ELECTRICITE ET AUTRES COMB	158,598	158,598	161,112	161,325	165,066	165,342	0,167
	LOYERS EFFECTIFS	136,319	136,319	136,332	136,336	136,336	136,336	0,000
	ENTRETIEN ET REPARATIONS COURANTES DU LOGEM	138,308	138,308	138,308	138,308	143,948	144,364	0,289
	AUTRES SERVICES RELATIFS AU LOGEMENT	134,707	134,707	135,365	135,585	135,585	135,585	0,000
	ELECTRICITE, GAZ ET AUTRES COMBUSTIBLES	204,990	204,990	213,155	213,834	213,834	213,834	0,000
V.	MEUBLES, ARTICLES DE MENAGE ET ENTRETIEN COUF	133,513	137,766	137,766	137,766	140,985	140,985	0,000
	MEUBLES, ARTICLES D'AMEUBLEMENT ET DE DECORA	144,086	145,584	145,584	145,584	145,584	145,584	0,000
	ARTICLES DE MENAGE EN TEXTILES	124,015	124,015	124,015	124,015	124,015	124,015	0,000
	APPAREILS DE CHAUFFAGE ET DE CUISINE, REFRIGER	121,174	121,174	121,174	121,174	130,547	130,547	0,000
	VERRERIE, VAISSELLE ET USTENSILE DE CUISINE	132,894	143,184	143,184	143,184	158,424	158,424	0,000
	OUTILLAGE POUR LA MAISON ET LE JARDIN	128,926	128,926	128,926	128,926	128,926	128,926	0,000
	BIENS ET SERVICES POUR L'ENTRETIEN COURANT DE	134,081	141,469	141,469	141,469	141,469	141,469	0,000
VI.	SANTE	135,855	138,180	138,195	140,938	140,938	145,175	3,006
	MEDICAMENTS ET AUTRES PRODUITS PHARMACEUTIQ	133,289	136,512	136,512	139,096	139,096	144,970	4,223
	SERVICES MEDICAUX ET PARAMEDICAUX EXTRA-HOSP	143,359	143,359	143,378	146,849	146,849	146,849	0,000
	SERVICES DES HOPITAUX	133,841	133,841	134,242	134,242	134,242	134,242	0,000
VII.	TRANSPORTS	153,880	153,909	153,909	155,241	157,526	187,235	18,859
	ACHATS DE VEHICULE	132,403	132,403	132,403	134,277	134,277	134,749	0,352
	UTILISATION DES VEHICULES PERSONNELS	169,560	169,627	169,627	170,482	175,314	240,428	37,141
	SERVICES DE TRANSPORT	151,554	151,554	151,554	153,061	153,864	160,643	4,406
VIII.	COMMUNICATIONS	141,713	141,723	141,723	141,723	141,723	141,723	0,000
	SERVICES POSTAUX	136,197	136,197	136,197	136,197	136,197	136,197	0,000
	TELEPHONE ET TELEGRAPHE	144,586	144,602	144,602	144,602	144,602	144,602	0,000
IX.	LOISIR ET CULTURE	129,397	129,397	129,397	129,398	129,398	129,398	0,000
	APPAREILS ET ACCESSOIRES Y COMPRISES REPARATI	117,576	117,576	117,576	117,576	117,576	117,576	0,000
	SERVICES RECREATIFS ET CULTURELS	120,502	120,502	120,502	120,502	120,502	120,502	0,000
	PRESSE, LIBRAIRIE ET PAPETERIE	138,563	138,563	138,563	138,563	138,563	138,563	0,000
X.	ENSEIGNEMENT	115,568	115,568	115,568	115,568	115,568	115,568	0,000
	SERVICE D'ENSEIGNEMENT	151,905	151,905	151,905	151,905	151,905	151,905	0,000
	FOURNITURES SCOLAIRES	114,838	114,838	114,838	114,838	114,838	114,838	0,000
XI.	RESTAURANTS ET HOTELS	133,164	133,164	133,164	133,164	133,164	133,532	0,276
	RESTAURANTS ET DEBITS DE BOISSONS	133,428	133,428	133,428	133,428	133,428	133,809	0,286
	SERVICES D'HEBERGEMENT	126,497	126,497	126,497	126,497	126,497	126,497	0,000
XII.	BIENS ET SERVICES DIVERS	154,817	158,096	158,383	158,383	159,708	159,708	0,000
	SOINS PERSONNELS	154,914	157,372	157,737	157,737	159,426	159,426	0,000
	EFFETS PERSONNELS N.D.A	132,637	143,440	143,440	143,440	143,440	143,440	0,000
	AUTRES SERVICES N.D.A	184,632	184,632	184,632	184,632	184,632	184,632	0,000
INDICE GENERAL		151,712	152,960	153,753	155,423	156,473	161,271	3,067
TAUX MENSUEL FIN PERIODE (1)		5,503	0,823	0,518	1,086	0,676	3,067	
TAUX MOYEN MENSUEL (2)		3,547	2,866	0,648	0,577	1,109	1,483	
TAUX CUMULE DE L'ANNEE (3)		19,078	20,057	20,680	21,991	22,815	26,581	
TAUX EN GLISSEMENT ANNUEL(4)		24,598	24,648	23,750	24,331	24,385	26,581	
TAUX ANNUALISE (5)		35,345	31,205	28,483	27,173	24,936	26,581	

Source : Direction de la Recherche et des Statistiques, Service des Statistiques Economiques.

(1) Calculé par rapport au mois précédent.

(2) Calculé en termes de variation de l'indice général moyen du mois en cours par rapport au mois précédent.

(3) Calculé par rapport à la dernière semaine du mois de décembre de l'année précédente.

(4) Calculé par rapport à la semaine correspondante de l'année précédente.

(5) Projection à fin décembre 2023 du cumul annuel d'inflation observé au 31 décembre 2023; cette semaine étant la 52^{ème} de l'année.

Tableau I.22. : Indice hebdomadaire des prix de détail à Matadi calculé par la Banque Centrale du Congo
(base 100 = Décembre 2018)

N° Fx.	LIBELLES	juil-23	août-23	sept.-23	oct.-23	nov.-23	déc.-23	Variation en %
		Du 01 au 31	Du 01 au 31	Du 01 au 30	Du 01 au 31	Du 01 au 30	Du 01 au 31	
I.	PRODUITS ALIMENTAIRES ET BOISSONS NON ALCOOLISEES	207,172	220,193	226,954	232,380	227,525	232,920	2,371
	PRODUITS ALIMENTAIRES	209,870	223,378	230,387	236,015	230,249	234,794	1,974
	PAINS ET CEREALES	198,510	197,899	197,902	207,055	198,350	201,211	1,443
	VIANDES	163,274	163,263	163,268	165,711	175,789	171,291	-2,559
	POISSONS	227,292	285,449	285,449	282,612	237,769	264,770	11,356
	LAIT, FROMAGE ET ŒUF	233,182	251,987	252,016	252,030	364,451	364,451	0,000
	HUILES ET GRAISSES	181,796	180,226	180,278	178,038	196,846	198,016	0,594
	FRUITS	243,020	248,277	245,299	245,990	298,049	298,802	0,253
	LEGUMES AUTRES QUE POMMES DE TERRE ET AUTRES TUBI	239,050	254,501	277,437	286,608	281,500	282,142	0,228
	POMME DE TERRE, MANIOC, AUTRES TUBERCULES ET BANAI	167,896	169,587	178,844	201,371	178,208	170,030	-4,589
	SUCRE	201,638	196,743	196,893	194,796	255,011	258,508	1,371
	CONFITURE, MIEL, PATE CHOCOLATEE ET CONFISERIE	123,076	123,076	123,157	125,182	110,141	110,141	0,000
	SEL, EPICES, SAUCES ET PRODUITS ALIMENTAIRES N.C.A.	183,035	179,163	184,958	179,281	201,558	198,715	-1,410
	BOISSONS NON ALCOOLISEES	134,909	134,909	134,998	135,027	154,575	182,732	18,216
	CAFE, THE, CACAO ET AUTRES VEGETAUX POUR TISANES	126,933	126,933	127,016	127,044	119,459	119,459	0,000
	AUTRES BOISSONS NON ALCOLISEES	137,595	137,595	137,685	137,715	166,400	204,038	22,619
II.	BOISSONS ALCOOLISEES, TABACS ET STUPEFIANTS	143,219	143,219	144,055	146,418	140,575	152,017	8,139
	BOISSONS ALCOOLISEES	136,894	136,894	136,984	137,014	135,604	152,201	12,239
	TABACS	157,259	157,260	159,752	167,294	151,611	151,611	0,000
III.	ARTICLES D'HABILLEMENT ET CHAUSSURES	228,214	228,214	228,363	228,879	269,892	271,220	0,492
	ARTICLES D'HABILLEMENT	250,340	250,340	250,504	251,011	302,065	303,393	0,440
	CHAUSSURES	136,200	136,200	136,288	136,840	136,102	137,431	0,977
IV.	LOGEMENT, EAU, GAZ, ELECTRICITE ET AUTRES COMBUSTIE	142,503	140,378	140,444	140,916	141,311	152,382	7,835
	LOYERS EFFECTIFS	133,543	133,543	133,630	136,172	159,517	162,527	1,887
	ENTRETIEN ET REPARATIONS COURANTES DU LOGEMENT	139,022	139,022	139,094	139,185	148,182	148,240	0,039
	AUTRES SERVICES RELATIFS AU LOGEMENT	130,479	130,479	130,540	130,540	130,540	130,540	0,000
	ELECTRICITE, GAZ ET AUTRES COMBUSTIBLES	157,933	149,141	149,189	150,178	122,539	167,333	36,556
V.	MEUBLES, ARTICLES DE MENAGE ET ENTRETIEN COURANT D	137,892	138,333	141,176	143,471	141,108	142,263	0,819
	MEUBLES, ARTICLES D'AMEUBLEMENT ET DE DECORATION, T	130,682	135,705	167,449	193,455	199,812	203,719	1,956
	ARTICLES DE MENAGE EN TEXTILES	134,992	134,992	135,050	135,056	141,586	141,586	0,000
	APPAREILS DE CHAUFFAGE ET DE CUISINE, REFRIGERATEUR	124,738	124,738	124,792	124,802	126,554	129,379	2,232
	VERRERIE, VAISSELLE ET USTENSILE DE CUISINE	137,657	137,657	137,721	137,732	146,941	147,897	0,651
	OUTILLAGE POUR LA MAISON ET LE JARDIN	142,921	142,921	143,015	143,047	139,276	139,276	0,000
	BIENS ET SERVICES POUR L'ENTRETIEN COURANT DE L'HABI	145,315	145,315	145,369	145,383	130,793	131,136	0,262
VI.	SANTE	159,543	159,543	159,582	159,503	163,677	163,849	0,106
	MEDICAMENTS ET AUTRES PRODUITS PHARMACEUTIQUES, A	165,226	165,226	165,247	165,248	167,527	167,527	0,000
	SERVICES MEDICAUX ET PARAMEDICAUX EXTRA-HOSPITALIE	148,187	148,187	148,240	148,015	156,524	156,754	0,146
	SERVICES DES HOPITAUX	172,033	172,033	172,146	172,163	169,570	170,731	0,684
VII.	TRANSPORTS	129,659	129,659	129,697	131,890	134,897	135,805	0,673
	ACHATS DE VEHICULE	130,181	130,181	130,240	132,845	151,061	153,911	1,887
	UTILISATION DES VEHICULES PERSONNELS	132,495	132,495	132,534	133,299	133,887	134,242	0,265
	SERVICES DE TRANSPORT	124,883	124,883	124,909	129,222	129,668	130,643	0,752
VIII.	COMMUNICATIONS	123,628	123,628	123,662	123,674	121,697	121,697	0,000
	SERVICES POSTAUX	116,956	116,956	117,008	117,033	104,490	104,490	0,000
	TELEPHONE ET TELEGRAPHE	124,246	124,246	124,279	124,289	123,292	123,292	0,000
IX.	LOISIR ET CULTURE	162,303	162,303	162,349	162,354	157,558	157,558	0,000
	APPAREILS ET ACCESSOIRES Y COMPRISES REPARATIONS	134,381	134,381	134,423	134,427	138,343	138,343	0,000
	SERVICES RECREATIFS ET CULTURELS	202,387	202,387	202,486	202,486	202,486	202,486	0,000
	PRESSE, LIBRAIRIE ET PAPETERIE	159,749	159,749	159,773	159,781	148,048	148,048	0,000
X.	ENSEIGNEMENT	127,100	117,256	141,012	141,966	123,076	124,017	0,764
	SERVICE D'ENSEIGNEMENT	122,232	105,727	145,539	147,140	113,856	115,432	1,384
	FOURNITURES SCOLAIRES	134,294	134,294	134,321	134,321	136,702	136,702	0,000
XI.	RESTAURANTS ET HOTELS	122,589	122,589	122,609	122,769	122,789	122,993	0,167
	RESTAURANTS ET DEBITS DE BOISSONS	122,382	122,382	122,399	122,405	122,093	122,093	0,000
	SERVICES D'HEBERGEMENT	123,932	123,932	123,966	125,129	127,307	128,840	1,205
XII.	BIENS ET SERVICES DIVERS	135,821	136,787	136,974	137,183	139,884	140,110	0,162
	SOINS PERSONNELS	133,681	133,681	133,692	133,695	136,118	136,118	0,000
	EFFETS PERSONNELS N.D.A	141,923	144,574	145,660	146,539	154,640	155,341	0,453
	AUTRES SERVICES N.D.A	138,975	142,561	142,568	142,985	140,930	141,682	0,534
	INDICE GENERAL	181,220	187,550	192,468	195,791	195,264	199,886	2,367
	TAUX MENSUEL FIN PERIODE (1)	10,526	3,493	2,622	1,727	-0,269	2,367	
	TAUX MOYEN MENSUEL (2)	7,906	5,249	3,133	70,784	-0,500	2,137	
	TAUX CUMULE DE L'ANNEE (3)	21,286	25,522	28,813	31,038	30,685	33,778	
	TAUX EN GLISSEMENT ANNUEL(4)	25,079	28,418	30,939	32,583	31,580	33,778	
	TAUX ANNUALISE (5)	39,724	40,175	40,157	38,665	33,632	33,778	

Source : Direction de la Recherche et des Statistiques, Service des Statistiques Economiques.

(1) Calculé par rapport au mois précédent.

(2) Calculé en termes de variation de l'indice général moyen du mois en cours par rapport au mois précédent.

(3) Calculé par rapport à la dernière semaine du mois de décembre de l'année précédente.

(4) Calculé par rapport à la semaine correspondante de l'année précédente.

(5) Projection à fin décembre 2023 du cumul annuel d'inflation observé au 31 décembre 2023; cette semaine étant la 52^{ème} de l'année.

Tableau I.23 : Indice hebdomadaire des prix de détail à Mbandaka calculé par la Banque Centrale du Congo
(base 100 = Décembre 2018)

N° Fx.	LIBELLES	juil-23	août-23	sept.-23	oct.-23	nov.-23	déc.-23	Variation en %
		Du 01 au 31	Du 01 au 31	Du 01 au 30	Du 01 au 31	Du 01 au 30	Du 01 au 31	
I.	PRODUITS ALIMENTAIRES ET BOISSONS NON ALCOOLISEES	129,973	130,658	131,216	131,795	135,403	137,699	1,696
	PRODUITS ALIMENTAIRES	130,149	130,861	131,439	132,022	135,715	138,068	1,734
	PAINS ET CEREALES	118,484	119,377	120,097	120,983	122,314	123,651	1,093
	VIANDES	122,912	124,820	126,378	127,524	128,421	129,841	1,106
	POISSONS	122,108	123,780	125,138	126,000	142,956	152,201	6,467
	LAIT, FROMAGE ET ŒUF	121,187	122,114	122,924	123,511	123,902	124,333	0,348
	HUILES ET GRAISSES	116,911	116,911	116,911	116,911	116,911	117,282	0,317
	FRUITS	115,893	115,893	115,893	116,080	116,558	116,755	0,169
	LEGUMES AUTRES QUE POMMES DE TERRE ET AUTRES	158,832	158,832	158,832	159,062	159,667	160,208	0,339
	POMME DE TERRE, MANIOC, AUTRES TUBERCULES ET	118,481	118,481	118,481	118,650	119,074	119,244	0,143
	SUCRE	111,318	111,318	111,318	111,474	111,630	111,630	0,000
	CONFITURE, MIEL, PATE CHOCOLATEE ET CONFISERIE	127,001	127,001	127,001	127,445	136,843	142,822	4,370
	SEL, EPICES, SAUCES ET PRODUITS ALIMENTAIRES N.C	120,070	120,070	120,070	120,226	120,618	120,775	0,130
	BOISSONS NON ALCOOLISEES	125,297	125,297	125,297	125,778	127,114	127,929	0,641
	CAFE, THE, CACAO ET AUTRES VEGETAUX POUR TISAN	113,430	113,430	113,430	113,430	113,430	113,430	0,000
	AUTRES BOISSONS NON ALCOLLISEES	129,811	129,811	129,811	130,476	132,319	133,444	0,850
II.	BOISSONS ALCOOLISEES, TABACS ET STUPEFIANTS	115,893	116,384	116,802	117,472	118,117	118,749	0,535
	BOISSONS ALCOOLISEES	116,221	116,754	117,208	117,916	118,570	119,236	0,562
	TABACS	112,075	112,075	112,075	112,291	112,845	113,071	0,201
III.	ARTICLES D'HABILLEMENT ET CHAUSSURES	131,905	133,082	134,032	135,008	136,368	137,505	0,833
	ARTICLES D'HABILLEMENT	136,746	138,057	139,115	140,219	141,792	143,112	0,932
	CHAUSSURES	114,171	114,858	115,410	115,919	116,500	116,960	0,395
IV.	LOGEMENT, EAU, GAZ, ELECTRICITE ET AUTRES COMBUSTIBLES	125,814	127,082	128,141	129,080	129,867	130,421	0,427
	LOYERS EFFECTIFS	116,337	117,664	118,736	119,703	120,778	121,575	0,660
	ENTRETIEN ET REPARATIONS COURANTES DU LOGEMENT	114,485	116,370	117,949	119,197	120,188	120,917	0,606
	AUTRES SERVICES RELATIFS AU LOGEMENT	108,917	108,917	108,917	109,135	109,354	109,858	0,461
	ELECTRICITE, GAZ ET AUTRES COMBUSTIBLES	167,789	167,789	167,789	168,125	168,465	168,465	0,000
V.	MEUBLES, ARTICLES DE MENAGE ET ENTRETIEN COURANT	128,525	129,281	129,903	130,433	130,996	131,550	0,423
	MEUBLES, ARTICLES D'AMEUBLEMENT ET DE DECORATION	112,883	114,123	115,170	116,060	116,933	118,030	0,938
	ARTICLES DE MENAGE EN TEXTILES	112,412	112,412	112,412	112,412	112,412	112,412	0,000
	APPAREILS DE CHAUFFAGE ET DE CUISINE, REFRIGERATION	111,403	111,403	111,403	111,403	111,403	111,403	0,000
	VERRERIE, VAISSELLE ET USTENSILE DE CUISINE	123,177	123,177	123,177	123,352	123,800	123,983	0,148
	OUTILLAGE POUR LA MAISON ET LE JARDIN	114,682	115,274	115,750	116,175	116,644	117,129	0,415
	BIENS ET SERVICES POUR L'ENTRETIEN COURANT DE L	147,924	149,485	150,767	151,754	152,665	153,650	0,645
VI.	SANTE	134,135	135,118	136,035	136,775	137,359	137,946	0,427
	MEDICAMENTS ET AUTRES PRODUITS PHARMACEUTIQUES	141,499	142,355	143,269	144,025	144,532	145,162	0,436
	SERVICES MEDICAUX ET PARAMEDICAUX EXTRA-HOSPITALIERS	124,377	125,545	126,490	127,222	127,892	128,481	0,460
	SERVICES DES HOPITAUX	133,184	134,093	134,871	135,549	136,228	136,501	0,200
VII.	TRANSPORTS	118,898	119,792	120,519	124,488	125,833	127,078	0,989
	ACHATS DE VEHICULE	120,022	121,284	122,309	123,494	125,213	126,483	1,014
	UTILISATION DES VEHICULES PERSONNELS	120,347	121,389	122,240	129,097	129,517	130,362	0,652
	SERVICES DE TRANSPORT	115,837	116,292	116,658	117,005	119,766	121,690	1,607
VIII.	COMMUNICATIONS	134,061	134,526	134,900	135,087	135,087	135,111	0,018
	SERVICES POSTAUX	125,048	125,656	126,144	126,389	126,389	126,668	0,221
	TELEPHONE ET TELEGRAPHE	134,902	135,354	135,717	135,899	135,899	135,899	0,000
IX.	LOISIR ET CULTURE	130,673	131,178	131,590	131,799	131,799	131,970	0,130
	APPAREILS ET ACCESSOIRES Y COMPRISES REPARATIONS	113,675	113,675	113,675	113,675	113,675	113,675	0,000
	SERVICES RECREATIFS ET CULTURELS	119,777	120,377	120,860	121,103	121,103	121,103	0,000
	PRESSE, LIBRAIRIE ET PAPETERIE	145,018	145,798	146,436	146,760	146,760	147,098	0,230
X.	ENSEIGNEMENT	112,884	113,229	113,508	113,744	113,983	114,379	0,347
	SERVICE D'ENSEIGNEMENT	113,098	113,098	113,098	113,257	113,658	114,321	0,583
	FOURNITURES SCOLAIRES	112,566	113,421	114,115	114,465	114,465	114,465	0,000
XI.	RESTAURANTS ET HOTELS	112,500	113,537	114,411	115,089	115,674	116,313	0,553
	RESTAURANTS ET DEBITS DE BOISSONS	111,849	113,046	114,054	114,836	115,512	116,249	0,639
	SERVICES D'HEBERGEMENT	116,729	116,729	116,729	116,729	116,729	116,729	0,000
XII.	BIENS ET SERVICES DIVERS	128,875	129,856	130,647	131,045	131,045	131,317	0,208
	SOINS PERSONNELS	128,935	129,846	130,580	130,949	130,949	131,118	0,129
	EFFETS PERSONNELS N.D.A	117,521	118,590	119,457	119,894	119,894	120,230	0,280
	AUTRES SERVICES N.D.A	141,358	142,563	143,535	144,024	144,024	144,707	0,475
	INDICE GENERAL	127,323	128,140	128,812	129,688	131,917	133,437	1,153
	TAUX MENSUEL FIN PERIODE (1)	0,422	0,641	0,525	0,680	1,718	1,153	
	TAUX MOYEN MENSUEL (2)	0,505	0,556	0,585	0,563	1,323	1,523	
	TAUX CUMULE DE L'ANNEE (3)	3,264	3,926	4,471	5,182	6,989	8,223	
	TAUX EN GLISSEMENT ANNUEL(4)	5,030	5,258	5,371	5,802	7,346	8,223	
	TAUX ANNUALISE (5)	5,725	5,888	6,006	6,300	7,593	8,223	

Source : Direction de la Recherche et des Statistiques, Service des Statistiques Economiques.

(1) Calculé par rapport au mois précédent.

(2) Calculé en termes de variation de l'indice général moyen du mois en cours par rapport au mois précédent.

(3) Calculé par rapport à la dernière semaine du mois de décembre de l'année précédente.

(4) Calculé par rapport à la semaine correspondante de l'année précédente.

(5) Projection à fin décembre 2023 du cumul annuel d'inflation observé au 31 décembre 2023; cette semaine étant la 52^{ème} de l'année.

Tableau I.24. : Indice hebdomadaire des prix de détail à couverture nationale établi par la Banque Centrale du Congo
(base 100 = Décembre 2018)

N° Fx.	LIBELLES	juil.-23	août-23	sept.-23	oct.-23	nov.-23	déc.-23	Variation en %
		Du 01 au 31	Du 01 au 31	Du 01 au 30	Du 01 au 31	Du 01 au 30	Du 01 au 31	
I.	PRODUITS ALIMENTAIRES ET BOISSONS NON ALCOOLISEES	185,399	193,398	198,900	204,691	210,226	215,185	2,359
	PRODUITS ALIMENTAIRES	185,127	193,222	198,752	204,929	210,406	215,360	2,355
	PAINS ET CEREALES	158,291	162,880	165,140	171,239	175,772	178,554	1,583
	VIANDES	181,647	188,061	193,701	198,665	203,502	207,208	1,821
	POISSONS	180,013	187,672	193,436	194,387	195,911	201,755	2,983
	LAIT, FROMAGE ET ŒUF	169,165	174,509	176,617	180,476	192,230	194,723	1,297
	HUILES ET GRAISSES	157,357	159,891	161,720	163,236	169,616	171,716	1,238
	FRUITS	167,852	174,393	177,205	181,053	190,484	194,152	1,926
	LEGUMES AUTRES QUE POMMES DE TERRE ET AUTRES TUB	209,465	222,664	228,254	236,058	242,527	248,953	2,650
	POMME DE TERRE, MANIOC, AUTRES TUBERCULES ET BANAN	282,770	300,251	337,571	365,680	387,389	400,532	3,393
	SUCRE	162,494	164,837	166,047	166,676	173,679	177,296	2,082
	CONFITURE, MIEL, PATE CHOCOLATEE ET CONFISERIE	249,517	264,456	272,867	276,670	273,296	276,418	1,142
	SEL, EPICES, SAUCES ET PRODUITS ALIMENTAIRES N.C.A.	187,145	192,020	198,521	203,498	206,452	213,732	3,526
	BOISSONS NON ALCOOLISEES	178,766	183,218	186,804	183,102	189,198	193,457	2,251
	CAFE, THE, CACAO ET AUTRES VEGETAUX POUR TISANES	160,810	170,351	170,955	172,086	172,860	174,026	0,674
	AUTRES BOISSONS NON ALCOOLISEES	184,638	187,438	192,007	186,832	194,759	200,058	2,721
II.	BOISSONS ALCOOLISEES, TABACS ET STUPEFIANTS	147,684	150,006	154,233	155,334	156,896	158,899	1,277
	BOISSONS ALCOOLISEES	150,589	153,264	159,062	159,946	160,014	162,492	1,549
	TABACS	135,915	137,217	137,730	139,437	144,593	145,341	0,517
III.	ARTICLES D'HABILLEMENT ET CHAUSSURES	177,395	183,001	187,407	189,447	197,795	201,610	1,929
	ARTICLES D'HABILLEMENT	183,745	190,068	194,903	197,113	207,222	211,447	2,039
	CHAUSSURES	153,436	156,705	159,643	161,099	162,536	164,755	1,365
IV.	LOGEMENT, EAU, GAZ, ELECTRICITE ET AUTRES COMBUSTIBLES	162,792	166,635	170,303	172,674	175,419	178,644	1,839
	LOYERS EFFECTIFS	133,257	134,986	135,087	136,087	139,654	141,181	1,093
	ENTRETIEN ET REPARATIONS COURANTES DU LOGEMENT	143,611	146,370	147,434	148,467	146,925	147,859	0,636
	AUTRES SERVICES RELATIFS AU LOGEMENT	130,885	133,271	133,438	133,773	146,458	146,777	0,218
	ELECTRICITE, GAZ ET AUTRES COMBUSTIBLES	230,272	237,769	249,584	255,690	264,677	274,413	3,678
V.	MEUBLES, ARTICLES DE MENAGE ET ENTRETIEN COURANT	138,443	140,509	142,023	143,471	145,883	147,530	1,129
	MEUBLES, ARTICLES D'AMEUBLEMENT ET DE DECORATION, T	147,452	151,996	155,954	162,752	172,005	175,582	2,080
	ARTICLES DE MENAGE EN TEXTILES	141,942	143,330	144,748	146,530	148,395	149,628	0,831
	APPAREILS DE CHAUFFAGE ET DE CUISINE, REFRIGERATEUR	127,235	128,514	128,777	130,182	131,309	131,883	0,438
	VERRERIE, VAISSELLE ET USTENSILE DE CUISINE	136,572	138,456	139,016	139,570	142,171	144,092	1,351
	OUTILLAGE POUR LA MAISON ET LE JARDIN	139,057	140,145	140,419	140,830	141,088	141,909	0,583
	BIENS ET SERVICES POUR L'ENTRETIEN COURANT DE L'HABI	140,227	142,700	144,603	145,580	147,701	149,414	1,159
VI.	SANTE	188,427	192,910	197,900	201,443	204,575	207,000	1,185
	MEDICAMENTS ET AUTRES PRODUITS PHARMACEUTIQUES, A	213,803	221,001	228,738	234,332	238,722	242,418	1,548
	SERVICES MEDICAUX ET PARAMEDICAUX EXTRA-HOSPITALIE	148,992	149,707	151,103	151,973	153,409	153,987	0,377
	SERVICES DES HOPITAUX	201,051	203,041	205,264	206,432	208,253	209,364	0,534
VII.	TRANSPORTS	156,668	158,828	160,593	162,994	166,842	172,454	3,364
	ACHATS DE VEHICULE	129,317	130,784	131,593	132,516	132,672	133,633	0,724
	UTILISATION DES VEHICULE PERSONNELS	172,998	176,096	178,758	181,139	180,272	190,543	5,697
	SERVICES DE TRANSPORT	150,481	151,658	152,631	155,679	166,426	169,209	1,672
VIII.	COMMUNICATIONS	162,200	166,282	166,749	167,352	167,982	169,547	0,932
	SERVICES POSTAUX	138,089	138,508	138,695	139,042	138,560	139,173	0,442
	TELEPHONE ET TELEGRAPHE	166,813	171,235	171,783	172,414	173,143	174,809	0,963
IX.	LOISIR ET CULTURE	150,378	153,210	153,891	154,143	154,098	154,687	0,382
	APPAREILS ET ACCESSOIRES Y COMPRISES REPARATIONS	124,497	125,201	125,588	126,046	125,960	126,464	0,400
	SERVICES RECREATIFS ET CULTURELS	143,907	144,356	144,541	144,591	138,278	139,563	0,929
	PRESSE, LIBRAIRIE ET PAPETERIE	170,869	175,604	176,641	176,856	178,796	179,125	0,184
X.	ENSEIGNEMENT	122,942	122,997	125,780	126,149	125,755	126,259	0,401
	SERVICE D'ENSEIGNEMENT	123,663	122,624	126,348	126,630	124,335	124,729	0,317
	FOURNITURES SCOLAIRES	126,503	128,143	129,528	130,019	132,421	133,079	0,497
XI.	RESTAURANTS ET HOTELS	136,581	140,524	141,997	142,992	143,687	144,711	0,713
	RESTAURANTS ET DEBITS DE BOISSONS	136,324	140,788	142,419	143,548	143,546	144,618	0,746
	SERVICES D'HEBERGEMENT	138,754	139,249	139,728	140,065	145,288	145,968	0,468
XII.	BIENS ET SERVICES DIVERS	165,025	167,262	169,666	171,395	172,563	174,070	0,873
	SOINS PERSONNELS	149,598	151,339	152,568	154,391	155,560	156,390	0,534
	EFFETS PERSONNELS N.D.A	140,343	142,745	143,590	144,038	145,436	147,090	1,137
	AUTRES SERVICES N.D.A	314,759	318,992	336,723	338,672	339,527	343,970	1,309
INDICE GENERAL		172,481	178,243	182,576	186,566	190,919	195,056	2,167
TAUX MENSUEL FIN PERIODE (1)		4,194	3,341	2,430	2,186	2,333	2,167	
TAUX MOYEN MENSUEL (2)		3,128	3,679	2,891	2,203	2,239	2,175	
TAUX CUMULE DE L'ANNEE (3)		18,395	22,351	25,324	28,064	31,051	33,891	
TAUX EN GLISSEMENT ANNUEL(4)		25,383	27,966	29,717	31,328	33,078	33,891	
TAUX ANNUALISE (5)		34,003	34,945	35,118	34,868	34,038	33,891	

Source : Direction de la Recherche et des Statistiques, Service des Statistiques Economiques.

(1) Calculé par rapport au mois précédent.

(2) Calculé en termes de variation de l'indice général moyen du mois en cours par rapport au mois précédent.

(3) Calculé par rapport à la dernière semaine du mois de décembre de l'année précédente.

(4) Calculé par rapport à la semaine correspondante de l'année précédente.

(5) Projection à fin décembre 2023 du cumul annuel d'inflation observé au 31 décembre 2023; cette semaine étant la 52^{ème} de l'année.

Tableau I.25 : Variations mensuelles de l'indice des prix moyens de détail à Kinshasa calculées par la B.C.C. (par groupe d'articles) (*)

(*) Variations calculées par rapport au mois précédent.

(Base 100 = déc. 2012) (1)

Périodes	Produits alimentaires et boissons non alcoolisées	Boissons alcoolisées, tabacs et stupéfiants	Articles d'habillement et chaussures	Logement, Eau, Gaz, Electricité et Autres Combustibles	Meubles, Articles de ménage et entretien courant du foyer	Santé	Transports	Communications	Loisir et Culture	Enseignement	Restaurants et Hôtels	Autres Biens et Services	Indice Général
2015													
décembre	0,20	0,12	0,37	0,14	0,07	0,10	0,06	0,09	0,07	0,00	0,10	0,09	0,17
2016													
décembre	15,75	11,64	17,37	14,40	9,44	11,58	5,74	6,20	8,60	8,51	15,41	10,90	13,94
2017													
décembre	1,58	1,69	3,07	1,47	1,67	1,60	1,58	1,32	1,80	1,38	1,53	1,70	1,66
2018													
décembre	0,32	0,23	0,98	0,25	0,21	0,39	0,25	0,20	0,27	0,20	0,24	0,54	0,35
2019													
décembre	0,93	0,36	2,01	0,34	0,35	0,54	0,63	0,43	0,31	0,26	0,40	0,36	0,79
2020													
décembre	0,97	1,06	1,25	0,44	0,49	0,89	0,72	1,76	0,67	0,23	0,50	1,51	0,88
2021													
décembre	0,82	0,14	0,22	1,17	0,41	0,34	0,29	3,25	0,60	0,24	0,67	0,47	0,72
2022													
janvier	0,67	0,12	0,22	0,90	0,25	0,30	0,49	2,62	0,40	0,16	0,56	0,44	0,61
février	0,45	0,12	0,14	0,58	0,25	0,21	0,33	1,32	0,25	0,09	0,29	0,29	0,40
mars	1,06	0,13	0,19	1,12	0,26	0,37	0,72	0,53	0,40	0,13	0,46	0,80	0,85
avril	1,33	0,18	0,34	1,26	0,53	0,59	1,35	0,79	0,52	0,06	0,88	1,44	1,12
mai	1,25	0,18	0,35	1,39	0,42	0,37	2,59	0,62	0,34	0,07	0,54	0,99	1,14
juin	1,44	0,18	0,38	1,23	0,32	0,59	3,40	0,19	0,00	0,00	0,55	4,61	1,39
juillet	0,98	0,28	0,41	0,97	0,37	0,81	1,77	0,20	0,00	0,00	0,72	3,73	0,98
août	1,03	0,24	0,46	0,92	0,31	0,85	2,22	0,22	2,45	0,34	0,65	3,96	1,09
septembre	1,45	0,68	1,32	1,63	0,61	1,22	3,14	0,61	5,92	2,07	2,20	1,77	1,64
octobre	0,95	1,00	1,09	0,95	0,52	2,23	2,46	0,34	3,15	0,18	0,36	1,88	1,13
novembre	0,87	1,33	0,66	1,34	0,69	2,95	2,53	0,45	4,25	0,25	0,35	0,00	1,11
décembre	1,64	1,98	1,34	2,21	0,68	1,35	4,19	0,65	2,02	0,51	0,51	1,48	1,77
2023													
Janvier	2,48	2,43	2,32	2,89	1,08	3,24	4,53	1,97	1,02	0,91	1,71	1,84	2,57
Février	2,04	2,13	2,40	2,30	0,87	2,32	2,45	1,88	1,38	0,55	1,53	1,23	2,01
Mars	4,67	3,63	6,42	4,27	2,19	3,85	3,84	5,97	3,98	0,90	5,45	2,01	4,38
Avril	0,90	0,56	1,20	0,48	0,64	0,77	0,43	0,97	0,66	0,49	0,56	0,60	0,79
Mai	0,57	0,16	0,35	0,34	0,13	0,10	0,52	0,07	0,06	0,09	0,12	0,33	0,45
Juin	2,79	3,79	1,93	2,45	1,69	0,91	2,59	4,84	1,15	0,86	2,25	2,52	2,50
Juillet	5,29	7,95	4,11	4,29	0,94	10,57	7,64	0,18	0,10	0,67	1,35	2,73	5,08
Août	5,19	4,86	6,77	3,47	2,63	5,98	4,05	5,85	4,65	1,24	4,29	2,95	4,80
Septembre	3,73	9,62	5,28	1,38	0,82	5,39	1,86	0,34	0,88	0,97	1,64	1,75	3,28
Octobre	3,32	0,73	1,75	1,21	1,51	4,11	2,28	0,48	0,10	0,24	1,18	1,41	2,66
Novembre	3,66	2,58	4,01	1,44	5,57	3,20	4,94	0,84	1,81	4,03	0,92	1,55	3,41
Décembre	9,93	253,42	129,01	18,40	269,08	-22,23	116,54	74,67	1636,70	1571,93	-22,25	9,90	28,24

Source : Direction de la Recherche et des statistiques, Service des Statistiques Economiques.

(*) Variations calculées par rapport au mois précédent.

(1) A partir de janvier 2019, base 100 = déc. 2018

Tableau I.26 : INDICES DES PRIX DE DETAIL ETABLIS PAR L'IRES

(base : décembre 2014 = 100)(1)

PERIODES	PRIX AUX MARCHES				PRIX DANS LES MAGASINS		
	Alimentation	Habillement	Articles divers	Indice Général	Alimentation	Articles divers	Indice Général
2015	101,5	103,3	103,0	102,1	100,2	100,8	100,3
2016	104,9	108,7	115,9	107,7	101,2	103,6	101,3
2017	113,4	120,6	139,2	119,6	104,1	132,7	106,1
2018	123,6	127,2	157,2	130,7	108,1	150,9	111,1
2019	127,9	128,6	162,9	134,9	109,3	157,7	112,7
2020	133,4	130,2	168,9	139,9	111,0	163,4	114,6
Janvier	129,9	129,3	164,5	136,6	110,1	160,4	113,6
Février	130,4	129,3	164,7	137,0	110,3	161,0	113,8
Mars	130,8	129,4	166,2	137,6	110,4	161,6	114,0
Avril	131,9	129,5	166,9	138,5	110,6	162,4	114,2
Mai	132,6	129,6	167,5	139,0	110,8	162,6	114,4
Juin	133,1	129,7	168,7	139,6	110,9	163,3	114,6
Juillet	133,8	130,1	169,4	140,3	111,1	163,8	114,8
Août	134,5	130,4	170,2	140,9	111,2	164,3	114,9
Septembre	135,2	130,7	171,1	141,6	111,4	164,8	115,1
Octobre	135,7	131,0	171,6	142,1	111,5	165,3	115,2
Novembre	136,2	131,4	172,8	142,7	111,6	165,3	115,4
Décembre	136,7	131,9	173,2	143,2	111,8	166,4	115,6
2021	141,6	133,7	180,0	150,4	112,8	170,3	116,8
Janvier	137,2	132,2	173,7	143,7	111,9	167,2	115,7
Février	137,7	132,6	174,7	144,2	112,0	167,6	115,9
Mars	138,2	132,9	175,9	144,9	112,1	168,2	116,0
Avril	139,3	133,2	176,3	145,7	112,3	169,2	116,2
Mai	140,4	133,4	176,9	146,6	112,4	169,8	116,4
Juin	141,6	133,6	177,8	147,6	112,5	170,7	116,6
Juillet	142,6	133,9	180,3	148,6	112,8	170,8	116,8
Août	143,0	134,1	181,7	149,3	113,1	171,0	117,1
Septembre	143,6	134,4	183,6	150,1	113,3	171,3	117,4
Octobre	144,4	134,6	184,6	180,8	113,5	171,7	117,6
Novembre	145,0	134,8	186,6	151,6	113,8	172,4	117,8
Décembre	145,9	135,1	187,9	152,5	114,0	173,8	118,1
2022	151,9	137,0	193,2	157,7	115,6	178,8	120,0
Janvier	146,5	135,4	188,4	153,0	114,2	174,3	118,3
Février	147,1	135,9	188,8	153,6	114,3	174,8	118,5
Mars	147,8	136,1	189,9	154,3	114,5	175,3	118,8
Avril	149,0	136,4	191,0	155,3	114,8	175,6	119,1
Mai	150,2	136,6	191,8	156,3	115,2	177,1	119,5
Juin	151,4	136,9	192,1	157,2	115,4	179,4	119,9
Juillet	152,7	137,2	192,5	158,1	115,7	180,6	120,2
Août	153,6	137,5	194,6	159,2	115,9	180,7	120,4
Septembre	154,7	137,7	195,7	160,2	116,3	180,9	120,8
Octobre	155,8	137,9	196,5	161,1	116,7	181,2	121,2
Novembre	156,3	138,3	198,2	161,7	116,9	182,1	121,4
Décembre	157,3	138,7	199,5	162,7	117,1	183,3	121,7
2023							
Janvier	158,5	138,9	200,3	163,7	117,4	183,6	122,0
Février	159,3	139,2	202,0	164,6	117,7	183,7	122,3
Mars	160,5	139,4	204,0	165,7	118,0	183,9	122,6
Avril	161,7	139,5	205,5	166,8	118,4	184,2	122,9
Mai	162,6	139,6	206,6	167,7	118,6	185,5	123,3
Juin	163,7	140,1	207,5	168,6	118,9	187,1	123,6
Juillet	165,0	140,9	207,9	169,6	119,2	187,3	123,9
Août	166,1	141,1	209,4	170,7	119,4	187,4	124,2
Septembre	167,5	141,5	210,8	171,9	119,7	188,2	124,5
Octobre	168,4	141,7	212,7	172,9	119,9	188,7	124,7
Novembre	169,8	142,1	214,0	174,1	120,3	189,1	125,1
Décembre	171,5	142,3	215,1	175,4	120,5	189,7	125,3

Source : Institut de Recherches Economiques et Sociales (I.R.E.S.).

(1) Base : décembre 2014 = 100 à partir de janvier 2011

Tableau I.27 : INDICE NATIONAL DES PRIX A LA CONSOMMATION DES MENAGES ETABLI PAR L'INS

(Décembre 2011 = 100)

PERIODES	Produits alimentaires et boissons non alcoolisées	Boissons alcoolisées et tabac	Articles d'habillement et chaussures	Logement, eau, gaz, électricité et autres combustibles	Meubles, articles de ménage et entretien courant de la maison	Santé	Transports	Communications	Loisirs et culture	Enseignement	Restaurants et hôtels	Biens et services divers	INDICE GLOBAL
2015													
Décembre	122,68	102,27	124,56	244,72	118,48	110,10	124,19	101,95	117,90	106,91	96,45	131,81	126,26
2016													
Décembre	135,67	111,77	141,91	285,49	127,67	126,01	130,54	122,69	135,64	121,62	114,36	148,47	140,45
2017													
Décembre	206,18	163,19	222,97	459,42	177,14	238,89	175,55	184,14	188,27	261,51	236,00	273,27	217,29
2018													
Décembre	222,14	166,29	228,09	501,96	184,81	246,49	196,48	190,58	191,75	267,26	252,62	292,94	232,99
2019													
Décembre	234,52	168,59	231,86	518,20	191,29	252,70	202,11	194,80	193,87	270,35	257,34	302,52	243,68
2020													
Décembre	267,61	199,21	282,96	611,93	219,18	327,82	225,42	223,56	222,47	319,23	320,07	371,43	282,08
2021													
Janvier	268,64	199,67	283,16	617,35	219,37	328,57	225,89	223,65	222,61	319,31	322,12	371,75	283,11
Février	269,65	199,98	283,31	621,56	220,01	328,91	225,91	223,72	223,61	319,31	322,97	372,50	284,09
Mars	270,57	200,36	283,39	624,76	220,41	330,32	225,92	223,90	223,67	319,42	323,78	373,82	284,98
Avril	271,87	200,64	283,54	627,27	223,17	331,97	225,94	223,90	223,84	319,42	323,93	377,63	286,31
Mai	273,16	200,79	283,73	630,18	223,19	332,38	227,23	224,02	223,89	319,52	326,43	380,25	287,55
Juin	274,31	201,46	283,74	632,64	223,57	333,19	228,62	224,27	223,99	319,66	328,83	381,71	288,65
Juillet	275,63	201,46	283,74	636,79	223,57	333,19	229,52	224,27	223,99	319,66	331,98	382,64	289,86
Août	276,43	201,46	284,67	639,29	224,82	334,23	229,38	224,97	224,96	320,17	334,33	384,52	290,77
Septembre	277,33	201,72	284,83	640,65	224,91	336,71	229,45	225,48	227,29	320,43	336,36	385,37	291,64
Octobre	278,26	202,65	285,54	645,70	225,62	338,07	230,44	225,92	228,68	320,59	338,47	386,49	292,75
Novembre	279,52	202,73	287,02	654,18	226,47	339,43	232,33	226,80	229,19	321,14	343,51	388,30	294,34
Décembre	281,33	205,46	295,42	663,00	229,17	342,40	235,05	227,93	232,90	321,81	349,63	391,41	296,97
2022													
Janvier	282,28	205,90	295,48	667,47	231,16	343,95	241,54	228,81	233,29	322,38	352,97	393,70	298,37
Février	283,10	206,65	296,78	672,66	232,96	345,58	242,19	229,99	235,30	322,38	358,29	396,77	299,61
Mars	286,91	207,93	302,06	681,75	236,53	352,71	243,64	232,99	238,61	322,71	367,44	405,69	303,83
Avril	289,65	211,77	305,39	684,89	240,48	357,71	248,73	235,16	241,85	322,71	375,48	410,27	306,97
Mai	292,84	212,76	307,39	691,86	242,21	362,02	252,20	236,93	243,82	322,80	382,11	414,24	310,20
Juin	296,58	214,88	308,96	703,60	245,50	368,83	257,96	238,92	246,76	322,80	389,96	418,35	314,26
Juillet	299,25	215,64	311,18	712,03	246,74	372,65	264,13	240,44	250,65	323,20	397,33	420,73	317,26
Août	302,24	216,90	316,30	717,80	250,60	375,90	268,10	243,70	254,30	326,60	406,40	426,40	320,73
Septembre	306,23	218,97	322,40	729,92	254,44	382,53	276,32	246,96	258,72	328,20	420,95	434,42	325,63
Octobre	308,68	219,75	324,88	740,83	257,19	385,53	279,65	248,50	261,18	328,20	432,70	436,98	328,54
Novembre	310,78	220,76	327,31	745,50	258,99	389,27	284,91	251,71	266,29	328,59	443,42	443,98	331,28
Décembre	313,93	222,98	336,76	764,85	263,54	399,70	292,23	255,06	270,47	330,09	457,72	449,69	335,97
2023													
Janvier	320,78	226,58	346,65	791,09	271,29	415,03	299,46	260,52	278,50	343,68	480,04	464,92	344,52
Février	324,76	229,95	354,18	808,26	277,12	431,85	305,80	265,40	284,32	354,15	498,72	471,15	350,00
Mars	329,07	233,20	359,92	817,21	282,60	445,93	309,90	271,22	287,94	360,78	511,67	481,46	355,16
Avril	332,27	234,20	363,65	824,14	286,59	450,26	311,89	275,15	292,49	362,85	521,19	488,31	358,75
Mai	334,34	234,75	366,64	832,60	289,97	454,97	315,51	278,66	295,90	365,31	528,68	495,92	361,59
Juin	341,44	238,20	374,42	853,70	301,14	465,99	323,03	284,34	301,17	377,41	545,88	510,15	369,88
Juillet	359,15	247,26	399,72	919,55	324,06	497,98	352,64	302,26	318,31	403,10	576,64	538,65	391,31
Août	362,46	247,55	402,10	926,97	327,44	499,64	355,82	302,47	321,24	403,10	585,18	542,91	394,69
Septembre	364,45	247,88	402,25	930,28	330,15	502,06	358,71	302,69	322,36	403,10	594,71	546,47	396,82
Octobre	366,91	248,22	404,62	939,22	331,45	503,46	365,11	304,45	323,78	404,70	604,8	549,64	399,69
Novembre	374,79	251,35	413,78	961,86	342,15	512,51	376,23	310,66	333,67	411,58	629,82	565,93	409,01
Décembre	380,38	253,43	425,89	977,50	348,39	521,08	385,96	314,18	340,50	415,10	645,01	575,54	415,77

Source : INS ; Institut National de la Statistique / Direction des Prix.

Tableau I.28 : VARIATIONS DES INDICES DES PRIX A LA CONSOMMATION

(en %)

PERIODES	Taux mensuels ⁽¹⁾			Taux cumulés ⁽²⁾			Taux moyens mensuels		
	B.C.C. (6)	I.R.E.S. Marchés	INS (5)	B.C.C. (6)	I.R.E.S. Marchés	INS (5)	B.C.C. (3)	I.R.E.S. Marchés	INS (5)
2015									
Décembre	0,16	0,28	0,12	1,60	3,72	0,81	0,13	0,33	0,07
2016									
Décembre	12,07	1,35	4,19	25,04	8,96	11,24	1,88	0,72	0,89
2017									
Décembre	1,62	1,01	2,67	46,83	12,43	54,71	3,25	1,07	3,70
2018									
Décembre	0,32	0,33	0,49	7,73	4,52	7,23	0,62	0,37	0,58
2019									
Décembre	0,53	0,18	0,59	3,91	2,60	4,59	0,32	0,21	0,37
2020									
Décembre	0,77	0,33	0,78	20,67	5,11	15,76	1,58	0,42	1,23
2021									
Janvier	0,47	0,36	0,37	0,47	0,36	0,37	0,47	0,36	0,37
Février	0,25	0,40	0,35	0,71	0,76	0,72	0,36	0,38	0,36
Mars	0,26	0,42	0,31	0,98	1,16	1,03	0,32	0,39	0,34
Avril	0,34	0,58	0,47	1,32	1,74	1,50	0,33	0,43	0,37
Mai	0,41	0,63	0,43	1,74	2,43	1,94	0,34	0,47	0,38
Juin	0,35	0,66	0,38	2,10	3,11	2,33	0,35	0,51	0,38
Juillet	0,35	0,67	0,42	2,46	3,86	2,76	0,35	0,54	0,39
Août	0,17	0,49	0,31	2,63	4,30	3,08	0,33	0,53	0,38
Septembre	0,30	0,53	0,30	2,94	4,85	3,39	0,32	0,53	0,37
Octobre	0,27	0,50	0,38	3,21	5,36	3,78	0,32	0,52	0,37
Novembre	0,37	0,53	0,54	3,60	5,91	4,35	0,32	0,52	0,39
Décembre	0,54	0,56	0,00	4,15	6,56	4,35	0,34	0,53	0,36
2022									
Janvier	0,47	0,37	1,37	0,47	0,30	1,37	0,47	0,30	1,37
Février	0,35	0,36	0,41	0,82	0,65	1,79	0,41	0,32	0,89
Mars	0,68	0,48	1,41	1,51	1,26	3,23	0,50	0,42	1,06
Avril	0,74	0,65	1,03	2,26	1,96	4,29	0,56	0,49	1,06
Mai	0,80	0,64	1,05	3,08	2,62	5,39	0,61	0,52	1,06
Juin	1,28	0,57	1,31	4,39	3,05	6,77	0,72	0,50	1,10
Juillet	0,90	0,61	0,96	5,34	3,69	7,79	0,75	0,52	1,08
Août	0,95	0,67	1,09	6,34	4,56	8,97	0,77	0,56	1,08
Septembre	1,35	0,61	1,53	7,78	5,11	10,63	0,84	0,56	1,13
Octobre	0,93	0,54	0,89	8,78	5,63	11,62	0,85	0,55	1,11
Novembre	0,99	0,42	0,83	9,85	6,03	12,55	0,86	0,53	1,08
Décembre	1,55	0,63	1,42	11,55	6,77	14,15	0,92	0,55	1,11
2023									
Janvier	2,34	0,57	2,54	2,34	0,56	2,54	2,34	0,56	2,54
Février	1,42	0,54	1,59	3,80	1,09	4,17	1,88	0,54	2,07
Mars	2,75	0,72	1,47	6,64	1,96	5,71	2,17	0,65	1,87
Avril	2,24	0,63	1,01	9,04	2,50	6,78	2,19	0,62	1,65
Mai	2,02	0,53	0,79	11,25	2,97	7,63	2,15	0,59	1,48
Juin	2,14	0,57	2,29	13,63	3,62	10,09	2,15	0,59	1,62
Juillet	4,19	0,60	5,79	18,40	4,27	16,47	2,44	0,60	2,20
Août	3,34	0,62	0,86	22,35	4,92	17,48	2,55	0,60	2,03
Septembre	2,43	0,73	0,54	25,32	5,64	18,11	2,54	0,61	1,87
Octobre	2,19	0,57	0,72	28,06	6,30	18,97	2,50	0,61	1,75
Novembre	2,33	0,67	2,33	31,05	6,98	21,74	2,49	0,62	1,80
Décembre	2,17	0,67	1,65	33,89	6,98	23,75	2,46	0,56	1,79

Source : BCC; Direction de la Recherche et des Statistiques, IRES et INS.

(1) Variations en pourcentage par rapport au mois précédent.

(2) Variations en pourcentage par rapport au mois de décembre de l'année précédente.

(3) Il s'agit des moyennes géométriques.

(4) A partir de mai 2010, données non disponibles.

(5) A partir de janvier 2012, l'IPC à couverture nationale.

(6) A partir de janvier 2013, l'IPC agrégé.

EVOLUTION DES PRIX DES PRODUITS PETROLIERS
(en CDF/litre)

Dates de modification	ESSENCE				PETROLE				GASOIL				FUEL OIL	GPI GAZ	JET A1		
	OUEST	EST	SUD	NORD	OUEST	EST	SUD	NORD	OUEST	EST	SUD	NORD	OUEST	OUEST	OUEST	EST	SUD
2005																	
17 décembre	441,00	534,00	630,00	-	439,00	530,00	610,00	-	440,00	532,00	620,00	-	218,83	1 000,00	-	-	-
2006																	
08 novembre	510,00	585,00	720,00	-	490,00	580,00	700,00	-	500,00	585,00	710,00	-	236,72	1 200,00	-	-	-
2007																	
18 novembre	610,00	670,00	740,00	-	590,00	660,00	720,00	-	720,00	605,00	670,00	-	316,89	1 200,00	-	-	-
2008																	
31 décembre	640,00	750,00	790,00	-	565,00	745,00	780,00	-	635,00	745,00	780,00	-	295,24	1 050,00	-	-	-
2009																	
17 février	665,00	840,00	880,00	-	585,00	810,00	870,00	-	655,00	835,00	870,00	-	342,31	1 100,00	-	-	-
05 avril	800,00	1 015,00	1 060,00	-	640,00	920,00	980,00	-	790,00	1 005,00	1 050,00	-	386,02	1 320,00	-	-	-
12 juin	835,00	1 015,00	1 100,00	-	670,00	920,00	900,00	-	825,00	1 005,00	1 090,00	-	398,41	1 320,00	-	-	-
20 octobre	895,00	1 120,00	1 220,00	-	720,00	1 020,00	995,00	-	890,00	1 110,00	1 210,00	-	470,74	1 460,00	-	-	-
2010																	
31 janv	970,00	1 230,00	1 340,00	-	780,00	1 120,00	1 090,00	-	965,00	1 220,00	1 330,00	-	555,83	1 600,00	-	-	-
01 juin	970,00	1 230,00	1 340,00	-	780,00	1 120,00	1 090,00	-	965,00	1 220,00	1 330,00	-	552,55	1 600,00	-	-	-
07 novembre	1 150,00	1 390,00	1 440,00	-	920,00	1 260,00	1 340,00	-	1 140,00	1 370,00	1 430,00	-	550,86	970,00	-	-	-
2011																	
08 janvier	1 150,00	1 390,00	1 440,00	-	920,00	1 260,00	1 340,00	-	1 140,00	1 370,00	1 430,00	-	550,86	970,00	-	-	-
26 mars	1 195,00	1 450,00	1 500,00	-	1 015,00	1 300,00	1 450,00	-	1 190,00	1 430,00	1 490,00	-	763,40	1 000,00	-	-	-
10 juin	1 220,00	1 475,00	1 525,00	-	1 040,00	1 325,00	1 475,00	-	1 215,00	1 455,00	1 515,00	-	763,40	1 025,00	-	-	-
30 juillet	1 280,00	1 535,00	1 585,00	-	1 100,00	1 385,00	1 535,00	-	1 275,00	1 515,00	1 575,00	-	780,52	1 085,00	-	-	-
2012																	
10 mars	1 340,00	1 590,00	1 640,00	-	1 180,00	1 440,00	1 590,00	-	1 335,00	1 570,00	1 630,00	-	847,97	1 100,00	-	-	-
14 novembre	1 340,00	1 590,00	1 640,00	-	1 180,00	1 440,00	1 590,00	-	1 335,00	1 570,00	1 630,00	-	716,29	1 100,00	-	-	-
2013																	
30 janvier	1 370,00	1 590,00	1 640,00	-	1 180,00	1 440,00	1 590,00	-	1 365,00	1 570,00	1 630,00	-	730,92	1 100,00	-	-	-
06 Février	1 370,00	1 590,00	1 640,00	-	1 180,00	1 440,00	1 590,00	-	1 365,00	1 570,00	1 630,00	-	730,92	1 100,00	-	-	-
18 avril	1 370,00	1 590,00	1 640,00	-	1 180,00	1 440,00	1 590,00	-	1 365,00	1 570,00	1 630,00	-	887,34	1 100,00	-	-	-
09 août	1 400,00	1 590,00	1 640,00	-	1 180,00	1 440,00	1 590,00	-	1 390,00	1 570,00	1 630,00	-	683,66	1 100,00	-	-	-
20 novembre	1 400,00	1 590,00	1 640,00	-	1 180,00	1 440,00	1 590,00	-	1 390,00	1 570,00	1 630,00	-	683,66	1 100,00	-	-	-
2014																	
11 juillet	1 475,00	1 590,00	1 640,00	-	1 180,00	1 440,00	1 590,00	-	1 465,00	1 570,00	1 630,00	-	750,99	1 100,00	-	-	-
01 septembre	1 525,00	1 590,00	1 640,00	-	1 180,00	1 440,00	1 590,00	-	1 515,00	1 570,00	1 630,00	-	687,02	1 100,00	-	-	-
2015																	
26 janvier	1 440,00	1 500,00	1 440,00	-	1 100,00	1 350,00	1 400,00	-	1 430,00	1 480,00	1 430,00	-	466,07	1 050,00	-	-	-
2016																	
30 août	1 540,00	1 320,00	1 280,00	-	1 200,00	1 180,00	1 140,00	-	1 530,00	1 330,00	1 270,00	-	461,57	1 150,00	-	-	-
2017																	
25 février	1 615,00	1 380,00	1 340,00	-	1 250,00	1 230,00	1 200,00	-	1 605,00	1 390,00	1 330,00	-	659,60	1 200,00	-	-	-
10 mars	1 650,00	1 380,00	1 340,00	-	1 285,00	1 230,00	1 200,00	-	1 640,00	1 390,00	1 330,00	-	659,00	1 200,00	-	-	-
08 juin	1 730,00	1 420,00	1 400,00	-	1 340,00	1 260,00	1 255,00	-	1 720,00	1 430,00	1 390,00	-	703,94	1 250,00	-	-	-
2018																	
26 janvier	1 810,00	1 450,00	1 415,00	-	1 400,00	1 290,00	1 260,00	-	1 800,00	1 460,00	1 395,00	-	705,08	1 300,00	-	-	-
19 mars	1 890,00	1 510,00	1 485,00	-	1 465,00	1 350,00	1 320,00	-	1 880,00	1 520,00	1 465,00	-	706,22	1 350,00	-	-	-
29 avril	1 980,00	1 580,00	1 555,00	-	1 535,00	1 410,00	1 380,00	-	1 970,00	1 590,00	1 530,00	-	706,22	1 350,00	-	-	-
30 septembre	2 110,00	1 790,00	1 750,00	-	1 665,00	1 640,00	1 540,00	-	2 100,00	1 800,00	1 740,00	-	885,28	1 400,00	-	-	-
18 novembre	2 240,00	1 810,00	1 760,00	-	1 795,00	1 660,00	1 550,00	-	2 230,00	1 820,00	1 750,00	-	1 014,00	1 450,00	-	-	-
2020																	
07 mai	1 995,00	1 500,00	1 390,00	-	1 420,00	1 400,00	1 300,00	-	1 985,00	1 540,00	1 450,00	-	1 091,21	2 824,55	-	-	-
12 août	1 995,00	1 950,00	1 820,00	1 800	1 430,00	1 630,00	1 700,00	1 500	1 985,00	1 970,00	1 920,00	1 850	1 148,74	3 242,37	1 519,62	1 991,27	2 052,05
2021																	
28 juillet	1 995,00	2 150,00	2 100,00	1 880	1 430,00	1 860,00	1 870,00	1 550	1 985,00	2 110,00	2 260,00	1 900	1 301,90	3 242,37	1 575,43	2 416,10	2 277,18
2020																	
07 mai	1 995,00	1 500,00	1 390,00	-	1 420,00	1 400,00	1 300,00	-	1 985,00	1 540,00	1 450,00	-	1 091,21	2 824,55	-	-	-
12 août	1 995,00	1 950,00	1 820,00	1 800	1 430,00	1 630,00	1 700,00	1 500	1 985,00	1 970,00	1 920,00	1 850	1 148,74	3 242,37	1 519,62	1 991,27	2 052,05
2021																	
28 juillet	1 995,00	2 150,00	2 100,00	1 880	1 430,00	1 860,00	1 870,00	1 550	1 985,00	2 110,00	2 260,00	1 900	1 301,90	3 242,37	1 575,43	2 416,10	2 277,18
2022																	
26 janvier	2 095,00	2 450,00	2 495,00	2 450	1 700,00	1 950,00	2 050,00	1 950	2 085,00	2 400,00	2 490,00	2 400	1 462,27	4 053,21	-	-	-
16 avril	2 195,00	2 650,00	2 695,00	-	1 800,00	2 150,00	2 250,00	-	2 185,00	2 650,00	2 690,00	-	-	-	-	-	-
30 mai	2 345,00	2 800,00	2 845,00	2 800	1 950,00	2 300,00	2 400,00	2 300	2 335,00	2 750,00	2 840,00	2 750	-	-	1 725,43	2 566,1	2 427,18
07 juillet	2 495,00	3 100,00	3 145,00	3 100	2 100,00	2 600,00	2 700,00	2 600	2 485,00	3 050,00	3 140,00	3 050	1 462,27	4 053,21	1 875,43	2 866,1	2 727,18
16 septembre	2 695,00	3 400,00	3 345,00	3 400	2 100,00	2 750,00	2 850,00	2 750	2 685,00	3 350,00	3 335,00	3 350	-	-	2 075,43	3 016,1	2 877,18
28 novembre	2 855,00	3 400,00	3 345,00	3 400	2 450,00	2 900,00	3 000,00	2 900	2 845,00	3 450,00	3 485,00	3 450	-	-	2 855,56	2 952,64	3 110,05
2023																	
08 juin	2 995,00	3 540,00	3 485,00	3 540	2 450,00	2 900,00	3 000,00	2 900	2 985,00	3 590,00	3 665,00	3 590	2 061,06	4 831,57	2 855,56	2 952,64	3 110,05
23 octobre	3 225,00	3 970,00	3 915,00	3 540	2 650,00	3 200,00	3 300,00	2 900	3 215,00	4 020,00	4 145,00	3 590	2 061,06	4 831,57	2 855,56	2 952,64	3 110,05

Source : Ministère de l'Economie et Commerce (Structure des prix des produits pétroliers).

(1) : A partir du 12 août 2020, création de la zone Nord par le Ministère de l'Economie.

Tableau I.30.

INDICE DES PRIX MOYENS DES PRODUITS PETROLIERS

(Base 2015 = 100)

Moyenne	2010	2011	2012	2013	2014	2015	2016	2017	2018	2019	2020	2021	2022	2023
Janvier	73,85	90,42	100,29	104,22	105,33	106,47	99,41	94,37	104,46	132,89	132,89	131,74	145,17	225,37
Février	80,64	90,42	100,29	104,83	105,33	99,41	99,41	95,03	106,64	132,89	132,89	131,74	162,00	225,37
Mars	80,64	91,21	103,08	104,90	105,33	99,41	99,41	91,07	108,64	132,89	132,89	131,74	162,00	225,37
Avril	80,64	94,48	104,22	104,90	105,33	99,41	99,41	83,62	113,57	132,89	132,89	131,74	171,04	225,37
Mai	80,64	94,48	104,22	104,90	105,33	99,41	99,41	83,62	116,56	132,89	117,14	131,74	171,04	225,37
Juin	80,64	95,67	104,22	104,90	105,33	99,41	99,41	99,20	116,56	132,89	113,36	131,74	184,14	232,34
Juillet	80,64	98,30	104,22	104,90	106,53	99,41	99,41	103,94	116,56	132,89	113,36	131,74	202,03	233,78
Août	80,64	100,29	104,22	105,23	107,11	99,41	99,12	103,94	116,56	132,89	126,15	132,95	202,03	235,51
Sept.	80,64	100,29	104,22	105,33	108,17	99,41	94,37	103,94	116,98	132,89	131,74	141,13	219,00	237,60
Oct.	80,64	100,29	104,22	105,33	108,17	99,41	94,37	103,94	129,12	132,89	131,74	141,13	219,00	240,12
Nov.	88,53	100,29	104,22	105,33	108,17	99,41	94,37	103,94	129,24	132,89	131,74	141,13	225,37	243,17
Déc.	90,42	100,29	104,08	105,33	108,17	99,41	94,37	103,94	132,89	132,89	131,74	141,13	225,37	245,40
annuelle	81,55	96,37	103,46	105,01	106,53	100,00	97,71	97,55	117,32	132,89	127,38	134,97	190,68	232,90

Source : Ministère de l'Economie et Commerce (Structure des prix des produits pétroliers), calculs BCC.

Tableau I.31.

EVOLUTION DES TARIFS D'EAU POTABLE

(en CDF par m³)

CATEGORIES	2017	2018	2019	2020	2021	2022				2023												
	Déc	Déc	Déc.	Déc.	Déc.	Mars	Juin	Sept.	Déc.	Janvier	Fevrier	Mars	Avril	Mai	Juin	Juillet	Août	Sept.	Oct.	Nov.	Déc.	
A. Bornes fontaines	456,3	456,3	456,3	456,3	456,3	456,3	456,3	456,3	456,3	456,3	456,3	456,3	456,3	456,3	456,3	456,3	456,3	456,3	456,3	456,3	456,3	456,3
B. Domestique rang 4																						
B1 1 - 10 m ³	456,3	456,3	456,3	456,3	456,3	456,3	456,3	456,3	456,3	456,3	456,3	456,3	456,3	456,3	456,3	456,3	456,3	456,3	456,3	456,3	456,3	456,3
B2 11 - 25 m ³	818,2	818,2	818,2	818,2	818,2	818,2	818,2	818,2	818,2	818,2	818,2	818,2	818,2	818,2	818,2	818,2	818,2	818,2	818,2	818,2	818,2	818,2
B3 26 - 40 m ³	1 038,4	1 038,4	1 038,4	1 038,4	1 038,4	1 038,4	1 038,4	1 038,4	1 038,4	1 038,4	1 038,4	1 038,4	1 038,4	1 038,4	1 038,4	1 038,4	1 038,4	1 038,4	1 038,4	1 038,4	1 038,4	1 038,4
B4 41 - plus	1 195,8	1 195,8	1 195,8	1 195,8	1 195,8	1 195,8	1 195,8	1 195,8	1 195,8	1 195,8	1 195,8	1 195,8	1 195,8	1 195,8	1 195,8	1 195,8	1 195,8	1 195,8	1 195,8	1 195,8	1 195,8	1 195,8
C. Intermédiaire																						
C1 Social	2 155,6	2 155,6	2 155,6	2 155,6	2 155,6	2 155,6	2 155,6	2 155,6	2 155,6	2 155,6	2 155,6	2 155,6	2 155,6	2 155,6	2 155,6	2 155,6	2 155,6	2 155,6	2 155,6	2 155,6	2 155,6	2 155,6
C2 Agro-pastoral	2 407,3	2 407,3	2 407,3	2 407,3	2 407,3	2 407,3	2 407,3	2 407,3	2 407,3	2 407,3	2 407,3	2 407,3	2 407,3	2 407,3	2 407,3	2 407,3	2 407,3	2 407,3	2 407,3	2 407,3	2 407,3	2 407,3
C3 Autres	2 547,9	2 547,9	2 547,9	2 547,9	2 547,9	2 547,9	2 547,9	2 547,9	2 547,9	2 547,9	2 547,9	2 547,9	2 547,9	2 547,9	2 547,9	2 547,9	2 547,9	2 547,9	2 547,9	2 547,9	2 547,9	2 547,9
D. Commerciale																						
D1 1 - 100 m ³	4 122,3	4 122,3	4 122,3	4 122,3	4 122,3	4 122,3	4 122,3	4 122,3	4 122,3	4 122,3	4 122,3	4 122,3	4 122,3	4 122,3	4 122,3	4 122,3	4 122,3	4 122,3	4 122,3	4 122,3	4 122,3	4 122,3
D2 101 - 1000 m ³	4 940,5	4 940,5	4 940,5	4 940,5	4 940,5	4 940,5	4 940,5	4 940,5	4 940,5	4 940,5	4 940,5	4 940,5	4 940,5	4 940,5	4 940,5	4 940,5	4 940,5	4 940,5	4 940,5	4 940,5	4 940,5	4 940,5
D3 1001 - plus	5 790,1	5 790,1	5 790,1	5 790,1	5 790,1	5 790,1	5 790,1	5 790,1	5 790,1	5 790,1	5 790,1	5 790,1	5 790,1	5 790,1	5 790,1	5 790,1	5 790,1	5 790,1	5 790,1	5 790,1	5 790,1	5 790,1
E. Industrielle																						
Autres (1)	7 379,2	7 379,2	7 379,2	7 379,2	7 379,2	7 379,2	7 379,2	7 379,2	7 379,2	7 379,2	7 379,2	7 379,2	7 379,2	7 379,2	7 379,2	7 379,2	7 379,2	7 379,2	7 379,2	7 379,2	7 379,2	7 379,2
Brasseurs	5 837,3	5 837,3	5 837,3	5 837,3	5 837,3	5 837,3	5 837,3	5 837,3	5 837,3	5 837,3	5 837,3	5 837,3	5 837,3	5 837,3	5 837,3	5 837,3	5 837,3	5 837,3	5 837,3	5 837,3	5 837,3	5 837,3
Grand Hotel	4 531,4	4 531,4	4 531,4	4 531,4	4 531,4	4 531,4	4 531,4	4 531,4	4 531,4	4 531,4	4 531,4	4 531,4	4 531,4	4 531,4	4 531,4	4 531,4	4 531,4	4 531,4	4 531,4	4 531,4	4 531,4	4 531,4
F. Sevices publics	1 652,1	1 652,1	1 652,1	1 652,1	1 652,1	1 652,1	1 652,1	1 652,1	1 652,1	1 652,1	1 652,1	1 652,1	1 652,1	1 652,1	1 652,1	1 652,1	1 652,1	1 652,1	1 652,1	1 652,1	1 652,1	1 652,1
G. Domestique Spéciaux																						
B1 1 - 10 m ³	1 246,1	1 246,1	1 246,1	1 246,1	1 246,1	1 246,1	1 246,1	1 246,1	1 246,1	1 246,1	1 246,1	1 246,1	1 246,1	1 246,1	1 246,1	1 246,1	1 246,1	1 246,1	1 246,1	1 246,1	1 246,1	1 246,1
B2 11 - 25 m ³	1 491,6	1 491,6	1 491,6	1 491,6	1 491,6	1 491,6	1 491,6	1 491,6	1 491,6	1 491,6	1 491,6	1 491,6	1 491,6	1 491,6	1 491,6	1 491,6	1 491,6	1 491,6	1 491,6	1 491,6	1 491,6	1 491,6
B3 26 - 40 m ³	1 173,0	1 173,0	1 173,0	1 173,0	1 173,0	1 173,0	1 173,0	1 173,0	1 173,0	1 173,0	1 173,0	1 173,0	1 173,0	1 173,0	1 173,0	1 173,0	1 173,0	1 173,0	1 173,0	1 173,0	1 173,0	1 173,0
B4 41 - plus	2 001,4	2 001,4	2 001,4	2 001,4	2 001,4	2 001,4	2 001,4	2 001,4	2 001,4	2 001,4	2 001,4	2 001,4	2 001,4	2 001,4	2 001,4	2 001,4	2 001,4	2 001,4	2 001,4	2 001,4	2 001,4	2 001,4

Source : REGIDESO.

(1) Industrielle non c

Tableau I.32.

EVOLUTION DES TARIFS D'ELECTRICITE
(en CDF et USD par kwh)

CATEGORIES	2018	2019	2020	2021	2022	2023											
	Déc.	Déc.	Déc.	Déc.	Décembre	Janvier	Fevrier	Mars	Avril	Mai	Juin	Juillet	Août	Septembre	Octobre	Novembre	Décembre
BASSE TENSION (*)																	
Basse Tension Sociale	44,19	44,96	53,10	54,06	54,06	54,06	54,06	54,06	54,06	54,06	54,06	54,06	54,06	54,06	54,06	54,06	54,06
Basse Tension Residentielle 1	65,04	66,17	78,01	79,56	79,56	79,56	79,56	79,56	79,56	79,56	79,56	79,56	79,56	79,56	79,56	79,56	79,56
Basse Tension Residentielle 2	145,08	147,61	174,02	177,48	177,48	177,48	177,48	177,48	177,48	177,48	177,48	177,48	177,48	177,48	177,48	177,48	177,48
Basse Tension Commerciale	183,44	186,64	220,02	224,40	224,40	224,40	224,40	224,40	224,40	224,40	224,40	224,40	224,40	224,40	224,40	224,40	224,40
Basse Tension Force Motrice	250,14	254,51	300,03	DOM	DOM	DOM	DOM	DOM	DOM	DOM	DOM	DOM	DOM	DOM	DOM	DOM	DOM
MOYENNE TENSION (*)																	
Moyenne Tension Ind/Off & Bur	163,4217	165,2777	196,0201	199,9200	199,9200	199,9200	199,9200	199,9200	199,9200	199,9200	199,9200	199,9200	199,9200	199,9200	199,9200	199,9200	199,9200
Moyenne Tension Chauff. Pr cuis.	161,7542	164,5808	194,0199	197,8800	197,8800	197,8800	197,8800	197,8800	197,8800	197,8800	197,8800	197,8800	197,8800	197,8800	197,8800	197,8800	197,8800
Moyenne Tension résid./Repr. Dipl.	145,0785	147,6137	174,0178	177,4800	177,4800	177,4800	177,4800	177,4800	177,4800	177,4800	177,4800	177,4800	177,4800	177,4800	177,4800	177,4800	177,4800
Moy. Tens. Building Conf réel et ASBL	145,0785	147,6137	174,0178	177,4800	177,4800	177,4800	177,4800	177,4800	177,4800	177,4800	177,4800	177,4800	177,4800	177,4800	177,4800	177,4800	177,4800
Moyenne Tension Vapeur	158,4190	161,1874	190,0195	193,8000	193,8000	193,8000	193,8000	193,8000	193,8000	193,8000	193,8000	193,8000	193,8000	193,8000	193,8000	193,8000	193,8000
MOYENNE TENSION (**)																	
Basse Tension résid. Ambassade	0,0870	0,0870	0,0870	0,0870	0,0870	0,0870	0,0870	0,0870	0,0870	0,0870	0,0870	0,0870	0,0870	0,0870	0,0870	0,0870	0,0870
Moyenne Tension rés. Ambassade	0,0870	0,0870	0,0870	0,0870	0,0870	0,0870	0,0870	0,0870	0,0870	0,0870	0,0870	0,0870	0,0870	0,0870	0,0870	0,0870	0,0870
Moy. Tens./Force Motrice Brasseur	0,0980	0,0980	0,0980	0,0980	0,0980	0,0980	0,0980	0,0980	0,0980	0,0980	0,0980	0,0980	0,0980	0,0980	0,0980	0,0980	0,0980
Moyenne Tension/Vapeur/Brasseur	0,0950	0,0950	0,0950	0,0980	0,0980	0,0980	0,0980	0,0980	0,0980	0,0980	0,0980	0,0980	0,0980	0,0980	0,0980	0,0980	0,0980
Moyenne Tension/For. Motr. Sotexki	0,0980	0,0980	0,0980	0,0980	0,0980	0,0980	0,0980	0,0980	0,0980	0,0980	0,0980	0,0980	0,0980	0,0980	0,0980	0,0980	0,0980
Moyenne Tension/Vapeur/Sotexki	0,0950	0,0950	0,0950	0,0980	0,0980	0,0980	0,0980	0,0980	0,0980	0,0980	0,0980	0,0980	0,0980	0,0980	0,0980	0,0980	0,0980
HAUTE TENSION (**)	0,0569	0,0569	0,0569	0,0569	0,0569	0,0569	0,0569	0,0569	0,0569	0,0569	0,0569	0,0569	0,0569	0,0569	0,0569	0,0569	0,0569
Haute Tension/TFM	0,0569	0,0569	0,0569	0,0569	0,0569	0,0569	0,0569	0,0569	0,0569	0,0569	0,0569	0,0569	0,0569	0,0569	0,0569	0,0569	0,0569
Haute Tension/KCC	0,0569	0,0569	0,0569	0,0569	0,0569	0,0569	0,0569	0,0569	0,0569	0,0569	0,0569	0,0569	0,0569	0,0569	0,0569	0,0569	0,0569
Haute Tension/MUMI	0,0569	0,0569	0,0569	0,0569	0,0569	0,0569	0,0569	0,0569	0,0569	0,0569	0,0569	0,0569	0,0569	0,0569	0,0569	0,0569	0,0569

Source : SNEL.

(*) en CDF

(**) en USD

Graphique I.1 : Evolution des principales productions minières et pétrolière

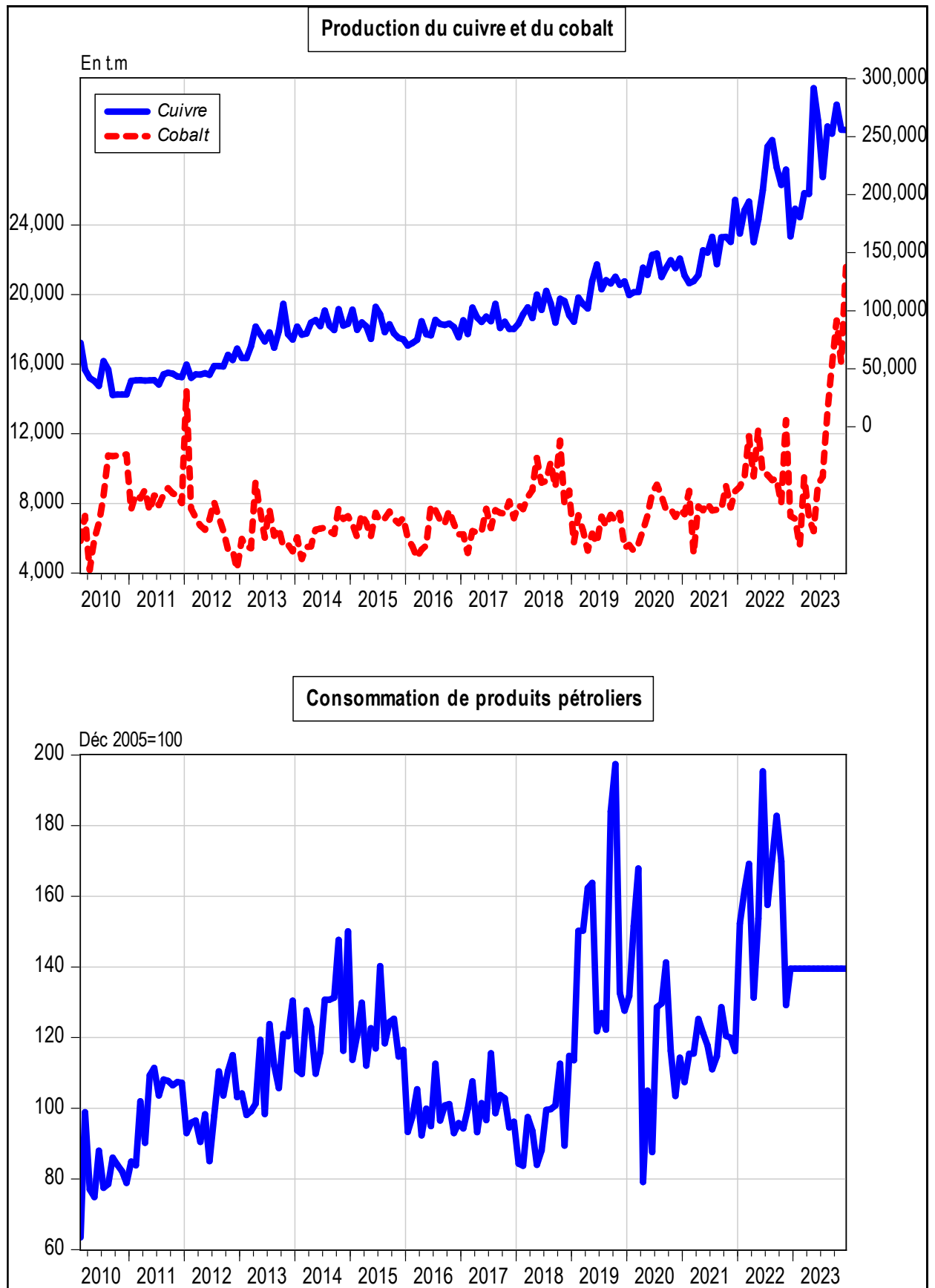

Graphique I.2 : Evolution des prix des produits pétroliers et du taux d'inflation

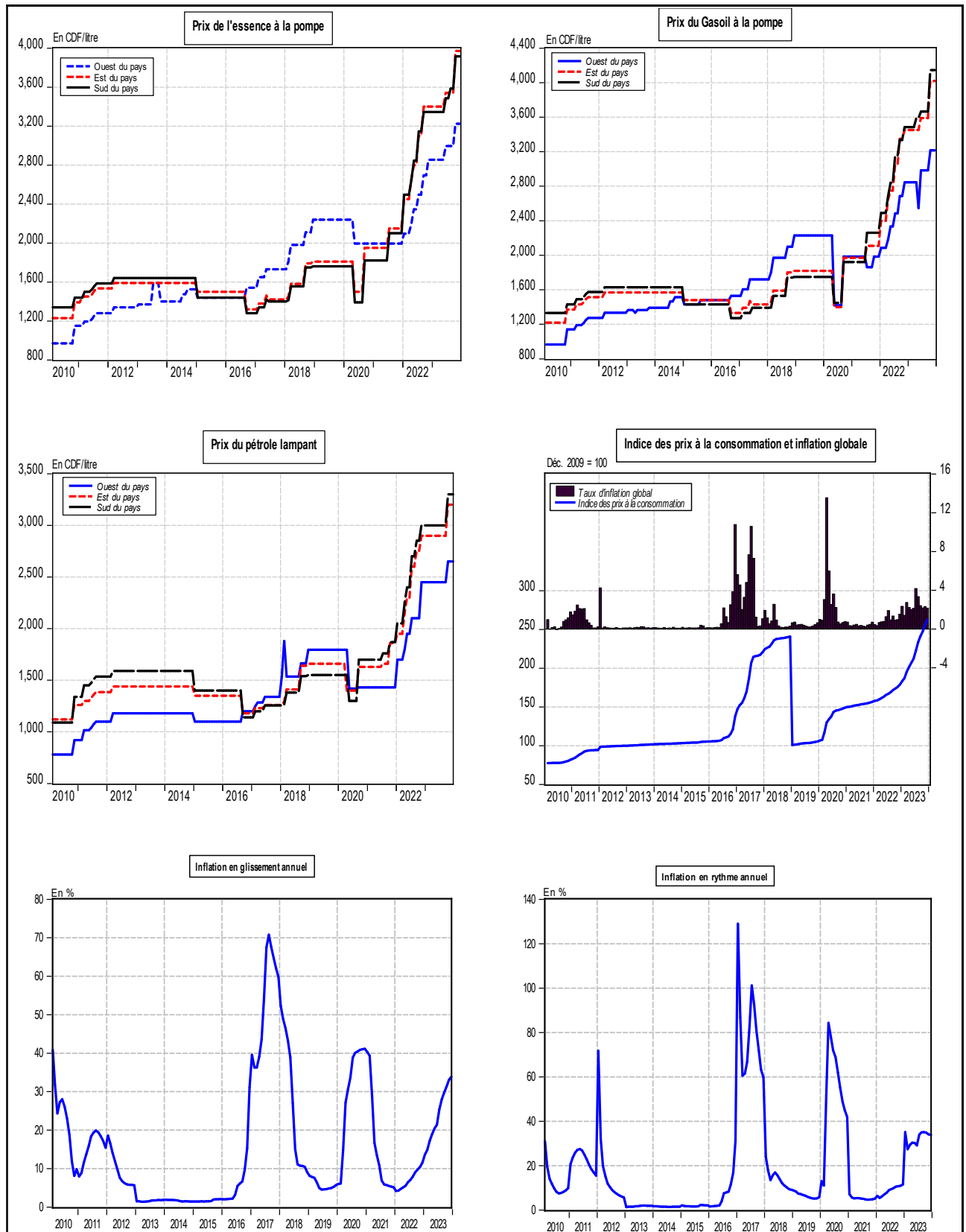

Source : Direction de la Recherche et des Statistiques, Service des Statistiques Economiques.

Graphique I. 3: Evolution des indices de consommation d'eau, d'électricité, de ciment et des produits pétroliers

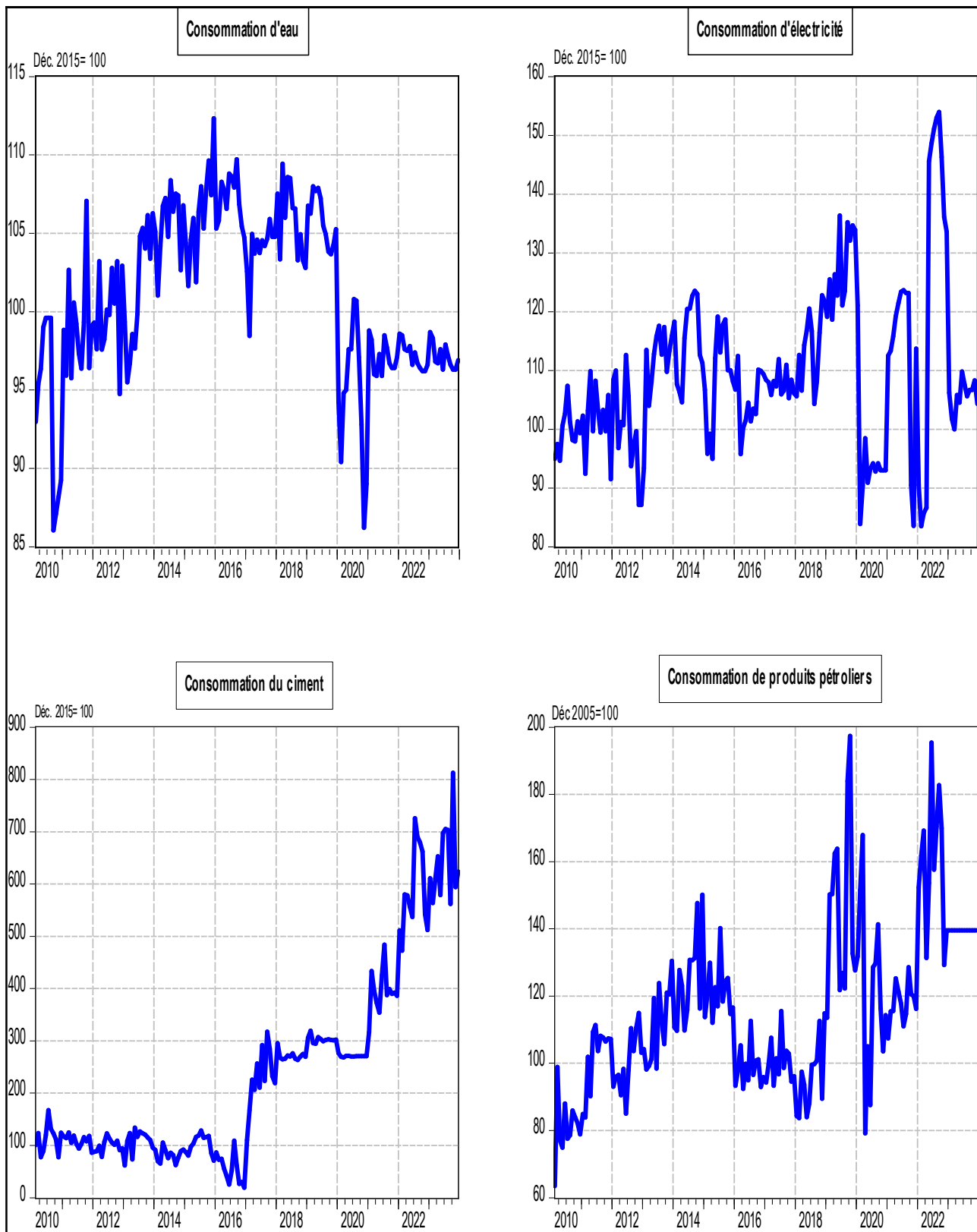

Source : Direction de la Recherche et des Statistiques, Service des Statistiques Economiques

Graphique I.4 : Taux d'utilisation de la capacité installée de l'industrie du ciment

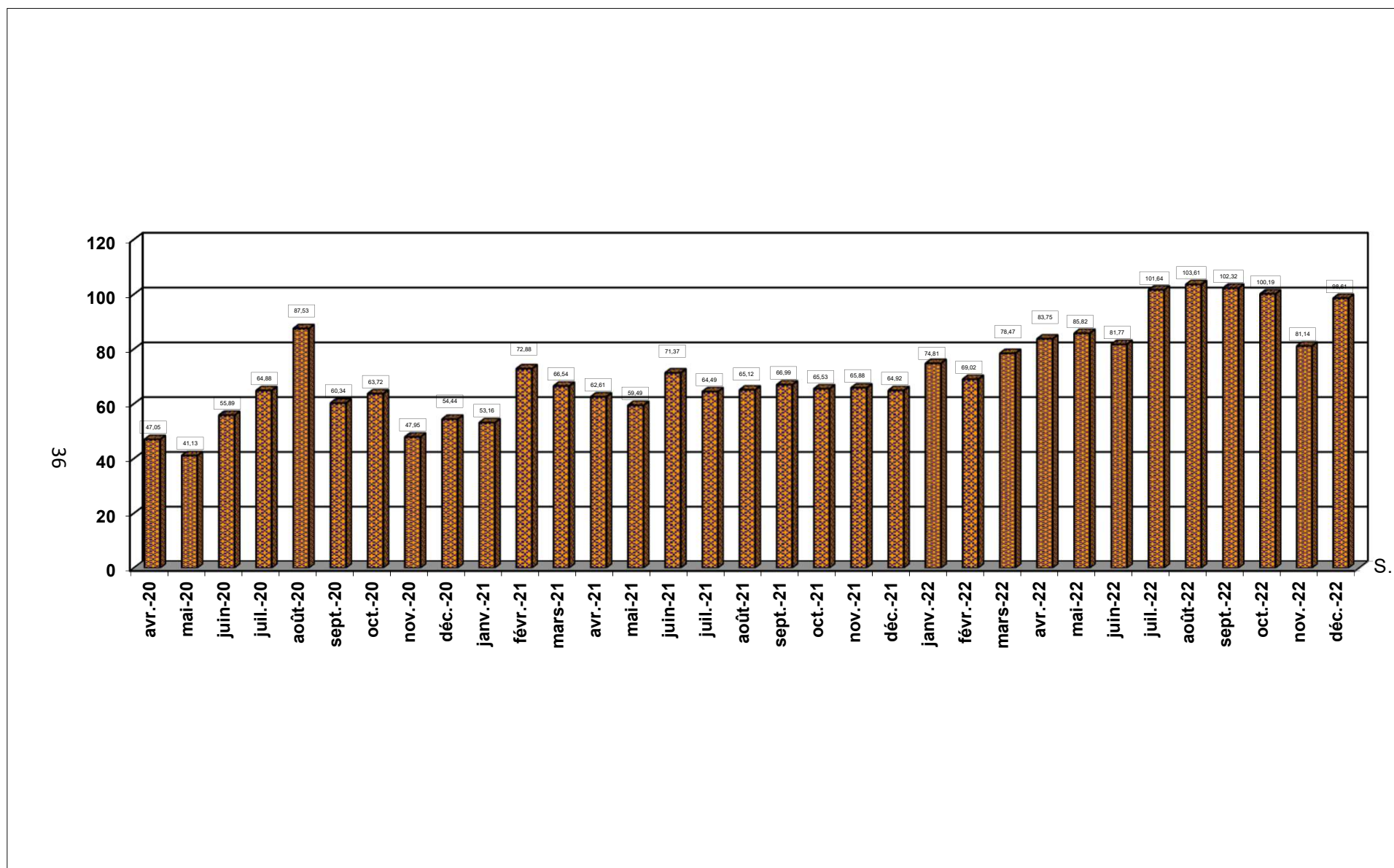

Source : Direction de la Recherche et des Statistiques, Service des Statistiques Economiques.

Tableau II.1

SITUATION DE TRÉSORERIE DE L'ÉTAT (Provisoire)

(En Millions de CDF)

RUBRIQUES	Janvier	Février	Mars	Avril	Mai	Juin	Juillet	Août	Septembre	octobre	Novembre	décembre	Cumul
Total des revenus et dons													
1. D.G.I	614 518	403 710	555 894	1 196 082	1 392 845	545 010	1 388 077	731	1 097 726	797 529	1 593 301	1 251 987	11 553 199
2. D.G.D.A	321 001	357 172	377 300	356 026	433 508	474 700	426 731	496	421 747	452 035	463 113	440 494	5 020 021
3. Pétroliers producteurs	39 194	45 762	7 596	53 921	11 921	44 836	12 555	-	64 789	61 381	-	21 191	396 880
- Pétroliers producteurs - D.G.I								-	27 141	21 738	-	12 596	178 216
- Pétroliers producteurs - D.G.R.A.D	39 194	45 762	7 596	53 921	11 921	44 836	12 555	-	37 649	39 642	-	8 594	218 664
4. D.G.R.A.D.	176 908	168 699	277 093	230 727	214 918	331 907	283 598	278	196 449	257 521	259 223	192 002	2 865 711
5. Dons								-	-	-	-	-	38 554
6. Autres	13 827	2 730	-	125	1 792	-	-	-	-	-	60 825	41 650	120 950
Total des dépenses *	1 649 947	1 038 503	1 299 128	1 629 671	1 896 952	1 606 058	2 845 644	2,083,896	1 633 463	1 539 349	2 746 045	2 471 933	22 441 322
1. Rémunérations	595 767	305 500	630 622	805 409	622 598	543 864	616 774	716	547 811	155 159	966 768	649 816	7 131 512
2. Subventions	230 251	112 699	116 783	116 878	186 921	180 320	358 140	228	197 996	154 011	98 874	195 026	2 132 534
3. Dépenses exceptionnelles	325 974	211 941	157 287	78 003	305 743	60 748	774 729	189	219 456	598 764	1 110 818	954 968	4 985 837
4. Dépenses en capital	116 808	40 027	32 092	93 271	213 408	277 359	552 020	348	176 680	245 038	63 217	131 704	2 289 658
5. Autres dépenses courantes	335 202	297 659	310 910	432 558	483 533	505 450	486 162	476	377 056	265 372	371 911	179 846	4 525 474
6. Repaiement des arriérés	36 957	55 218	37 822	74 717	63 730	27 872	36 766	106	101 856	70 458	108 195	349 299	1 135 188
7. Autres	8 988	15 458	13 612	28 834	21 020	10 446	21 054	21	12 608	50 547	26 262	11 274	241 119
Solde général consolidé (base caisse)	-484 500	-60 429	-81 246	245 764	158 033	-209 606	-734 684	-579	208 074	29 117	-430 408	-524 610	-2 446 007

Sources : Ministère des Finances (Direction du Trésor et Moyens de Financement, DTMF)

* N° incluant pas l'amortissement de la dette extérieure et remboursement

Tableau II.3 SUIVI DE L'OPÉRATION D'ADJUDICATION DU BON DU TRÉSOR

(En millions de CDF, sauf indications contraires)

	27-déc.-22	31-janv.-23	28-févr.-23	28-mars-23	25-avr.-23	30-mai-23	27-juin-23	25-juil.-23	29-août-23	26-sept.-23	31-oct.-23	7-nov.-23	14-nov.-23	21-nov.-23	28-nov.-23	5-déc.-23	12-déc.-23	19-déc.-23	26-déc.-23	
1	Montant de l'appel d'offre préalablement déterminé par le Ministère des Finances																			
	-	-	-	-	-	-	120 000,00	-	-	-	-	-	60 000,00	-	-	175 000,00	-	-	-	
	Bon à 3 mois																			
							120 000,00													
	Bon à 6 mois																			
													60 000,00			175 000,00				
2	Montant reçu des compétitives																			
	-	-	-	-	-	-	65 000,00	-	-	-	-	-	55 000,00	-	-	175 000,00	-	-	-	
	Bon à 3 mois																			
							65 000,00													
	Bon à 6 mois																			
													55 000,00			175 000,00				
2bis	Montant reçu des non compétitives																			
	-	-	-	-	-	-	-	-	-	-	-	-	-	-	-	-	-	-	-	
	Bon à 3 mois																			
	Bon à 6 mois																			
3	Ecart réalisations-prévisions (en %)																			
	Bon à 3 mois																			
	Bon à 6 mois																			
4	Montant retenu en définitive par le Ministère des Finances																			
	-	-	-	-	-	-	65 000,00	-	-	-	-	-	55 000,00	-	-	175 000,00	-	-	-	
	Bon à 3 mois																			
							65 000,00													
	Bon à 6 mois																			
													55 000,00			175 000,00				
5	Montant retenu net des intérêts																			
	-	-	-	-	-	-	63 466,24	-	-	-	-	-	48 610,43	-	-	155 013,01	-	-	-	
	Bon à 3 mois																			
							63 466,24													
	Bon à 6 mois																			
													48 610,43			155 013,01				
5 bis	Rapport soumissions retenues/soumissions reçues																			
6	Remboursement																			
	-	-	-	-	-	-	-	-	-	65 000,00	-	-	58 000,00	-	-	-	-	-	-	
	Bon à 3 mois																			
										65 000,00										
	Bon à 6 mois																			
													58 000,00							
7	Encours Bon du Trésor																			
	188 000,00	125 000,00	120 000,00	152 000,00	152 000,00	210 000,00	264 500,00	264 500,00	224 500,00	58 000,00	130 000,00	130 000,00	127 000,00	127 000,00	127 000,00	302 000,00	302 000,00	302 000,00	302 000,00	
	Bon à 3 mois																			
	148 000,00	85 000,00	40 000,00	-	-	-	94 500,00	94 500,00	94 500,00	-	-	-	-	-	-	-	-	-	-	
	Bon à 6 mois																			
	40 000,00	40 000,00	80 000,00	152 000,00	152 000,00	210 000,00	170 000,00	170 000,00	130 000,00	58 000,00	130 000,00	130 000,00	127 000,00	127 000,00	127 000,00	302 000,00	302 000,00	302 000,00	302 000,00	
7 bis	Evolution annuelle de l'Encours Bon du Trésor (En flux)																			
	- 177 500,00	- 63 000,00	- 68 000,00	- 36 000,00	- 36 000,00	22 000,00	139 500,00	139 500,00	99 500,00	- 67 000,00	5 000,00	5 000,00	2 000,00	2 000,00	2 000,00	114 000,00	114 000,00	114 000,00	114 000,00	
8	Ajustement																			
	2 075,26	2 275,72	2 995,72	3 438,52	3 438,52	3 438,52	9 038,52	9 038,52	17 179,00	- 40 245,95	- 40 245,95	- 40 245,95	- 31 533,77	- 31 533,77	- 31 533,77	33 466,23	33 466,23	33 466,23	33 466,23	
	Taux indexation																			
			1,32										1,15							
	Intérêt correctif																			
	-	-	-	-	-	-	-	-	-	65 000,00	-	-	-	-	-	-	-	-	-	
	-	-	-	-	-	-	-	-	-	-	-	-	8 712,18	-	-	-	-	-	-	
9	Avoirs en comptes courants des banques (la veille de l'adjudication, en milliards de CDF)																			
	3 374,68	3 508,25	3 304,15	3 068,97	2 934,12	2 941,34	2 883,15	#REF!	3 687,98	3 391,94	2 856,43	3 058,23	3 177,50	3 134,53	3 284,93	3 572,45	3 146,56	3 147,56	2 965,54	
10	Taux d'intérêt marginal																			
	Bon à 3 mois																			
							10,00													
	Bon à 6 mois																			
													25,00			28,00				
11	Taux d'intérêt moyen pondéré																			
	Bon à 3 mois																			
							10,00													
	Bon à 6 mois																			
			6,75										25,00			25,51				
12	Taux directeur (en %)																			
	8,25	9,25	8,25	8,25	9,00	9,00	11,00	11,00	25,00	25,00	25,00	25,00	25,00	25,00	25,00	25,00	25,00	25,00	25,00	
13	Coût du BT hebdo																			
	-	-	-	-	-	-	1 533,77	-	-	-	-	-	6 389,57	-	-	19 986,99	-	-	-	
	Bon à 3 mois																			
							1 533,77													
	Bon à 6 mois																			
													6 389,57			19 986,99				
14	Coût BT cumulé annuel																			
	6 393,84	-	-	-	-	7 661,36	10 062,08	10 062,08	10 062,08	10 062,08	18 758,81	18 758,81	25 148,38	25 148,38	25 148,38	43 601,60	43 601,60	43 601,60	43 601,60	
	Bon à 3 mois																			
	2 993,42	-	-	-	-	-	2 400,72	2 400,72	2 400,72	2 400,72	2 400,72	2 400,72	2 400,72	2 400,72	2 400,72	866,95	866,95	866,95	866,95	
	Bon à 6 mois																			
	3 400,43	-	-	-	-	7 661,36	7 661,36	7 661,36	7 661,36	7 661,36	16 358,09	16 358,09	22 747,67	22 747,67	22 747,67	42 734,65	42 734,65	42 734,65	42 734,65	
15	Taux directeur réel																			
	- 4,85	- 6,12	- 8,57	- 8,79	- 7,64	- 7,57	- 6,30	- 12,33	2,17	2,21	2,40	3,17	3,07	3,12	2,05	1,83	1,71	1,66	1,53	
16	Taux (d'inflation) en glissement																			
	13,10	15,37	16,82	17,04	16,64	16,57	17,30	23,33	22,83	22,79	22,61	21,83	21,93	21,88	22,96	23,17	23,29	23,34	23,47	
Taux de change (USD/CDF, indicatif BCC)		2 015,85	2 032,50	2 035,89	2 036,53	2 126,91	2 316,47	2 391,23	2 462,23	2 470,91	2 435,02	2 610,66	2 592,46	2 595,81	2 649,63	2 654,16	2 651,25	2 658,71	2 637,20	2 660,52
* Aucune séance d'adjudication organisée en ladite date.																				
Le 22 juin 2021 marque le lancement officiel des adjudications des Bons du Trésor indexés.																				

ÉVOLUTION MENSUELLE DES COURS DE LA MONNAIE NATIONALE PAR RAPPORT AU USD ⁽¹⁾
(USD/CDF, sauf indication contraire)

	INDICATIF	PARALLELE	VARIATIONS COURS INDICATIF		VARIATIONS COURS PARALLELE		Ecart en % (4)
			(2)	(3)	(2)	(3)	
2015							
Décembre	927,51	933,61	+ 0,0	- 0,3	- 0,2	- 0,2	+ 0,7
2016							
Décembre	1 201,13	1 250,13	- 4,5	- 22,8	- 2,6	- 25,3	+ 4,1
2017							
Décembre	1 590,46	1 612,32	- 0,7	- 24,5	- 1,0	- 22,5	+ 1,4
2018							
Décembre	1 632,76	1 657,24	- 0,0	- 2,6	- 0,5	- 2,7	+ 1,5
2019							
Décembre	1 669,59	1 725,58	- 0,6	- 2,2	- 1,3	- 4,0	+ 3,4
2020							
Décembre	1 969,50	2 018,86	- 0,2	- 15,2	- 0,2	- 14,5	+ 2,51
2021							
Janvier	1 976,11	2 022,87	- 0,3	- 0,3	- 0,2	- 0,2	+ 2,37
Février	1 980,56	2 020,19	- 0,2	- 0,6	+ 0,1	- 0,1	+ 2,00
Mars	1 980,95	2 020,08	- 0,0	- 0,6	+ 0,0	- 0,1	+ 1,98
Avril	1 985,84	2 016,11	- 0,2	- 0,8	+ 0,2	+ 0,1	+ 1,52
Mai	1 989,14	2 020,32	- 0,2	- 1,0	- 0,2	- 0,1	+ 1,57
Juin	1 989,41	2 023,72	- 0,0	- 1,0	- 0,2	- 0,2	+ 1,72
Juillet	1 988,91	2 022,37	+ 0,0	- 1,0	+ 0,1	- 0,2	+ 1,68
Août	1 991,91	2 028,98	- 0,2	- 1,1	- 0,3	- 0,5	+ 1,86
Septembre	1 993,03	2 034,68	- 0,1	- 1,2	- 0,3	- 0,8	+ 2,09
Octobre	1 997,53	2 041,75	- 0,2	- 1,4	- 0,3	- 1,1	+ 2,21
Novembre	1 999,65	2 037,31	- 0,1	- 1,5	+ 0,2	- 0,9	+ 1,88
Décembre	1 999,73	2 040,52	- 0,0	- 1,5	- 0,2	- 1,1	+ 2,04
2022							
Janvier	1 999,40	2 038,33	+ 0,0	+ 0,0	+ 0,1	+ 0,1	+ 1,95
Février	2 000,34	2 030,14	- 0,0	- 0,0	+ 0,4	+ 0,5	+ 1,49
Mars	1 999,91	2 032,97	+ 0,0	- 0,0	- 0,1	+ 0,4	+ 1,65
Avril	2 003,48	2 032,75	- 0,2	- 0,2	+ 0,0	+ 0,4	+ 1,46
Mai	2 004,60	2 031,33	- 0,1	- 0,2	+ 0,1	+ 0,5	+ 1,33
Juin	2 004,63	2 038,37	- 0,0	- 0,2	- 0,3	+ 0,1	+ 1,68
Juillet	2 005,41	2 057,50	- 0,0	- 0,3	- 0,9	- 0,8	+ 2,60
Août	2 011,87	2 099,17	- 0,3	- 0,6	- 2,0	- 2,8	+ 4,34
Septembre	2 012,38	2 086,67	- 0,0	- 0,6	+ 0,6	- 2,2	+ 3,69
Octobre	2 012,58	2 085,83	- 0,0	- 0,6	+ 0,0	- 2,2	+ 3,64
Novembre	2 013,97	2 097,50	- 0,1	- 0,7	- 0,6	- 2,7	+ 4,15
Décembre	2 014,57	2 118,53	- 0,0	- 0,7	- 1,0	- 3,7	+ 5,16
2023							
Janvier	2 027,01	2 213,94	- 0,6	- 0,6	- 4,3	- 4,3	+ 9,22
Février	2 034,89	2 264,70	- 0,4	- 1,0	- 2,2	- 2,2	+ 11,29
Mars	2 036,90	2 310,87	- 0,1	- 1,1	- 2,0	- 4,2	+ 13,45
Avril	2 071,57	2 325,00	- 1,7	- 2,8	- 0,6	- 4,8	+ 12,23
Mai	2 286,56	2 349,47	- 9,4	- 11,9	- 1,0	- 5,8	+ 2,75
Juin	2 364,77	2 412,45	- 3,3	- 14,8	- 2,6	- 8,2	+ 2,02
Juillet	2 334,46	2 539,94	+ 1,3	- 13,7	- 5,0	- 12,8	+ 8,80
Août	2 449,46	2 468,13	- 4,7	- 17,8	+ 2,9	- 10,3	+ 0,76
Septembre	2 443,10	2 528,27	+ 0,3	- 17,5	- 2,4	- 12,4	+ 3,49
Octobre	2 533,62	2 570,50	- 3,6	- 20,5	- 1,6	- 13,9	+ 1,46
Novembre	2 616,28	2 636,15	- 3,2	- 23,0	- 2,5	- 16,0	+ 0,76
Décembre	2 654,56	2 670,94	- 1,4	- 24,1	- 1,3	- 17,1	+ 0,62

Source : - Banque Centrale du Congo.

(1) Cours moyens mensuels à la clôture de la journée.

(2) Variations calculées par rapport au cours du mois précédent.

(3) Variations calculées par rapport au dernier cours de l'année précédente.

(4) Ecart entre le cours parallèle et le cours indicatif.

ÉVOLUTION DU TAUX DE CHANGE DU DOLLAR SUR LE MARCHÉ ⁽¹⁾
(USD/CDF)

	BCC		Banques agréées		Bureaux de change		Cours	Cours	
	Cours acheteur	Cours vendeur	Cours acheteur	Cours vendeur	Cours acheteur	Cours vendeur	indicatif	le plus bas	le plus haut
2015									
Décembre			921,95	934,19	936,77	939,91	927,92	900,13	950,00
2016									
Décembre			1 196,21	1 239,29	1 261,13	1 271,06	1 215,59	1 160,00	1 300,00
2017									
Décembre			1 588,79	1 611,28	1 615,00	1 643,00	1 592,19	1 594,04	1 685,00
2018									
Décembre			1 631,83	1 640,55	1 660,00	1 670,00	1 635,62	1 619,04	1 670,00
2019									
Décembre			1 670,42	1 709,61	1 717,00	1 625,00	1 672,95	1 630,00	1 756,00
2020									
Janvier			1 679,92	1 724,34	1 742,33	1 742,13	1 683,88	1 659,77	1 761,00
Février			1 692,71	1 730,03	1 747,00	1 752,27	1 695,01	1 679,05	1 755,00
Mars			1 703,23	1 749,02	1 755,00	1 761,11	1 706,91	1 706,32	1 790,77
Avril			1 733,90	1 799,32	1 755,00	1 761,11	1 738,50	1 714,28	1 867,29
Mai			1 810,15	1 900,56	1 755,00	1 761,11	1 822,00	1 765,25	1 950,00
Juin			1 903,76	1 923,51	1 755,00	1 761,11	1 906,76	1 860,98	1 992,00
Juillet			1 974,87	2 040,50	2 032,47	2 040,50	1 976,97	1 938,00	2 058,00
Août			1 955,69	1 996,42	2 005,00	2 015,00	1 962,22	1 929,00	2 029,83
Septembre			1 956,93	1 971,13	2 010,00	2 015,00	1 961,10	1 918,79	2 034,96
Octobre			1 966,79	1 963,04	2 015,00	-	1 964,96	1 931,00	2 030,00
Novembre	-	-	1 975,70	1 960,12	2 012,64	2 018,87	1 965,87	1 930,00	2 034,22
Décembre	-	-	1 957,60	1 987,87	2 015,00	2 019,00	1 971,80	1 924,00	2 040,00
2021									
Janvier	-	-	1 977,51	1 981,31	2 015,81	2 023,74	1 978,99	1 950,00	2 030,00
Février	-	-	1 970,31	2 022,40	2 018,00	2 022,99	1 980,75	1 950,01	2 030,51
Mars	-	-	1 973,71	1 993,07	2 010,00	2 013,00	1 982,36	1 944,83	2 034,89
Avril	-	-	1 989,55	2 012,47	2 010,00	2 013,00	1 990,25	1 962,00	2 040,00
Mai	-	-	1 980,25	1 998,31	2 020,00	2 030,00	1 989,99	1 960,00	2 040,00
Juin	-	-	1 987,40	1 989,86	2 022,10	2 027,47	1 988,54	1 954,00	2 038,37
Juillet	2 018,00	-	1 993,09	1 968,01	2 017,77	2 022,25	1 994,68	1 965,14	2 040,00
Août	-	-	1 980,74	2 002,70	2 028,81	2 033,00	1 990,99	1 961,00	2 040,00
Septembre	-	-	1 991,21	1 998,33	2 030,00	2 040,00	1 995,11	1 961,00	2 045,00
Octobre	-	-	1 998,11	2 023,45	2 038,01	2 043,88	1 999,70	1 971,00	2 049,00
Novembre	-	-	1 987,43	2 012,56	2 030,00	2 035,40	1 999,15	1 973,56	2 049,00
Décembre	-	-	1 995,44	2 003,82	2 035,00	2 041,13	1 999,97	1 984,90	2 049,34
2022									
Janvier	-	-	1 991,80	2 008,19	2 020,00	2 030,00	1 999,74	1 976,78	2 045,00
Février	-	-	1 980,53	2 019,87	2 025,00	2 035,00	2 000,97	1 957,80	2 050,00
Mars	-	-	1 992,98	2 021,12	2 025,00	2 028,00	1 999,75	1 978,98	2 050,00
Avril	-	-	2 004,27	2 011,99	-	-	2 004,84	1 975,00	2 054,00
Mai	-	-	2 000,20	2 022,91	-	-	2 004,77	1 904,43	2 055,00
Juin	-	-	1 996,79	2 015,57	-	-	2 004,74	1 991,68	2 055,00
Juillet	-	-	1 997,16	2 015,87	2 040,00	2 045,00	2 005,41	1 984,36	2 060,00
Août	-	-	2 012,28	2 011,27	-	-	2 011,87	2 000,00	2 061,56
Septembre	-	-	2 012,21	2 031,20	-	-	2 012,38	1 983,00	2 091,65
Octobre	-	-	2 009,74	2 059,66	-	-	2 012,58	1 951,79	2 090,00
Novembre	-	-	2 013,58	2 055,71	-	-	2 013,97	1 946,13	2 064,33
Décembre	-	-	2 014,57	2 059,63	-	-	2 016,91	1 943,62	2 140,00
2023									
Janvier	-	-	2 030,54	2 049,65	-	-	2 032,50	1 995,53	2 183,60
Février	-	-	2 035,84	2 053,18	-	-	2 036,23	2 001,00	2 081,00
Mars	-	-	2 031,91	2 075,98	-	-	2 036,70	2 005,75	2 087,20
Avril	-	-	2 211,27	2 254,62	-	-	2 230,64	2 015,00	2 306,77
Mai	-	-	2 278,54	2 353,99	2 350,00	2 360,00	2 307,70	2 274,64	2 369,82
Juin	-	-	2 396,54	2 427,93	2 435,00	2 465,00	2 411,02	2 313,19	2 477,82
Juillet	2 440,00	2 450,00	2 413,34	2 438,05	2 400,00	2 442,09	2 427,85	2 116,66	2 616,78
Août	-	-	2 446,42	2 538,88	2 475,00	2 488,00	2 508,26	2 030,90	2 577,63
Septembre	-	-	2 478,02	2 510,65	2 532,97	2 557,98	2 487,16	2 202,29	2 560,83
Octobre	-	-	2 567,62	2 610,64	2 583,64	2 606,58	2 589,93	2 267,83	2 669,10
Novembre	2 666,0000	2 667,1000	2 637,65	2 668,39	2 640,00	2 665,00	2 654,56	2 506,68	2 704,89
Décembre	-	-	2 653,04	2 685,03	2 675,00	2 685,00	2 668,95	2 552,36	2 740,00

Source : - Banque Centrale du Congo.

(1) Cours fin période.

Tableau III.3**VARIATIONS MOYENNES MENSUELLES DES COURS DE CHANGE EN % ⁽¹⁾**

Périodes	2018		2019		2020		2021		2022		2023	
	INDICATIF	PARALLELE	INDICATIF	PARALLELE	INDICATIF	PARALLELE	INDICATIF	PARALLELE	INDICATIF	PARALLELE	INDICATIF	PARALLELE
	USD	USD	USD	USD	USD	USD	USD	USD	USD	USD	USD	USD
Janvier	-0,6	-1,2	-0,3	-0,0	-0,6	-0,8	-0,3	-0,2	0,0	0,1	-0,6	-4,3
Février	-0,8	-0,2	0,0	0,0	-0,5	-0,6	-0,2	0,1	-0,0	0,4	-0,4	-2,2
Mars	-0,2	-0,1	-0,1	-0,4	-0,8	-0,7	-0,0	0,0	0,0	-0,1	-0,1	-2,0
Avril	-0,1	-0,2	-0,0	-0,0	-0,9	-2,0	-0,2	0,2	-0,2	0,0	-1,7	-0,6
Mai	-0,1	-0,3	-0,1	-0,0	-4,7	-5,4	-0,2	-0,2	-0,1	0,1	-9,4	-1,0
Juin	-0,3	-0,1	-0,2	-0,4	-3,3	-2,7	-0,0	-0,2	-0,0	-0,3	-3,3	-2,6
Juillet	-0,1	-0,0	-0,2	-0,2	-4,0	-3,0	0,0	0,1	-0,0	-0,9	1,3	-5,0
Août	-0,1	-0,1	-0,3	-0,0	-0,9	0,5	-0,2	-0,3	-0,3	-2,0	-4,7	2,9
Septembre	-0,1	-0,1	-0,1	-0,2	-0,0	-0,5	-0,1	-0,3	-0,0	0,6	0,3	-2,4
Octobre	-0,2	0,0	-0,0	-0,3	-0,1	-0,4	-0,2	-0,3	-0,0	0,0	-3,6	-1,6
Novembre	-0,1	-0,1	-0,3	-1,1	-0,1	0,3	-0,1	0,2	-0,1	-0,6	-3,2	-2,5
Décembre	-0,0	-0,5	-0,6	-1,3	-0,2	-0,2	-0,0	-0,2	-0,0	-1,0	-1,4	-1,3

41

Source : - Banque Centrale du Congo.

(1) Il s'agit de la moyenne des variations.

Tableau III.4

COURS DE CHANGE MOYEN INTERBANCAIRE DES DEVISES ETRANGERES CONTRE LA DEVISE NATIONALE (CDF)

	2 022	2 023											
	Décembre	Janvier	Février	Mars	Avril	Mai	Juin	Juillet	Août	Septembre	Octobre	Novembre	Décembre
1 USD	2 014,44	2 025,93	2 034,71	2 036,66	2 061,36	2 282,89	2 367,91	2 444,68	2 454,99	2 444,10	2 528,95	2 621,47	2 653,84
1 CAD.	1 481,56	1 507,59	1 514,60	1 501,15	1 537,20	1 689,20	1 762,02	1 849,38	1 820,08	1 771,31	1 848,56	1 902,86	1 972,86
1 GBP	2 449,60	2 473,54	2 462,35	2 466,56	2 570,52	2 851,51	2 975,82	3 146,75	3 116,58	3 037,40	3 078,94	3 236,33	3 357,95
1 CHF	2 156,14	2 189,71	2 201,28	2 196,23	2 278,87	2 546,07	2 618,06	2 753,76	2 792,80	2 727,71	2 796,27	2 926,04	3 058,39
100 JPY	1 488,46	1 543,04	1 535,19	1 520,98	1 554,28	1 671,65	1 676,08	1 731,05	1 700,13	1 657,18	1 691,63	1 742,71	1 838,69
100 XAF	324,16	332,36	332,45	331,65	343,54	379,41	389,29	411,93	407,68	398,76	407,08	429,79	441,10
1 EUR	2 126,34	2 180,15	2 180,74	2 175,51	2 257,65	2 494,59	2 553,56	2 702,06	2 674,23	2 615,66	2 670,27	2 819,23	2 893,93
1 ZAR	116,67	120,78	113,93	111,33	115,48	120,51	125,87	134,11	130,75	127,34	132,66	139,55	142,15
1 DTS	2 675,18	2 720,57	2 725,43	2 718,38	2 779,44	3 064,61	3 148,21	3 283,96	3 267,25	3 227,66	3 316,53	3 457,78	3 542,82
1 AUD	1 357,04	1 402,14	1 407,95	1 359,66	1 379,95	1 518,82	1 582,24	1 646,96	1 592,86	1 570,33	1 607,17	1 692,59	1 771,81
100 AOA	395,72	398,02	400,15	400,55	410,78	434,06	350,41	293,80	293,85	293,35	303,64	312,31	314,99
100 BIF	97,74	98,00	98,31	98,14	99,35	95,78	84,05	86,43	86,44	86,22	89,06	92,04	93,21
100 RWF	188,21	188,89	187,40	186,30	186,87	203,46	207,02	209,63	207,01	203,55	207,10	211,67	211,97
1 ZMW	114,76	109,74	105,09	100,09	110,89	123,72	125,22	132,76	126,68	118,08	117,68	114,23	107,92
100 TZS	86,37	86,93	87,03	87,06	87,87	96,87	99,04	100,24	98,35	97,56	100,96	104,36	105,72
100 UGX	54,62	54,91	55,24	54,48	55,24	61,25	63,48	66,69	66,47	65,42	67,37	69,13	70,16
1 CNY	288,27	297,55	298,41	295,17	301,37	327,36	330,31	340,10	338,38	335,29	347,15	361,55	371,86

42
Source : - Banque Centrale du Congo.

Tableau III.5

VOLUME DES TRANSACTIONS SUR LE MARCHÉ DES CHANGES

(en millions de USD)

Période	BCC		Bques agréées		Bur. de Chge		Total		Volume total
	Achat	Vente	Achat	Vente	Achat	Vente	Achat	Vente	
2015									
déc-15	4,10	4,10	230,20	328,62	2,41	2,19	236,71	334,91	571,62
Cumul 15	185,50	55,60	2 707,85	3 388,43	27,92	27,15	2 921,28	3 471,19	6 392,46
2016									
déc-16	1,50	1,50	124,53	78,03	1,39	1,29	127,42	80,82	208,23
Cumul 16	1,50	248,25	1 938,48	1 186,21	13,38	11,26	1 953,36	1 445,72	3 399,08
2017									
déc-17	-	-	101,27	37,09	0,61	0,55	101,88	37,64	139,52
Cumul 17	53,00	117,92	1 759,47	994,46	16,15	15,29	1 828,62	1 127,67	2 956,29
2018									
déc-18	-	-	190,9	79,0	0,7	0,6	191,6	79,6	271,2
Cumul 18	0,00	0,00	2 239,43	674,47	8,48	7,05	2 247,91	681,52	2 929,43
2019									
Cumul 19	1,00	0,00	2 312,90	731,84	7,39	6,23	2 321,29	738,06	3 059,36
2020									
Cumul 20	20,00	53,50	2 139,16	1 117,03	3,37	3,10	2 162,53	1 173,63	3 336,16
2021									
janv-21	45,0	5,0	257,2	272,1	0,4	0,4	302,6	277,5	580,1
févr-21	90,0	-	355,2	255,1	0,3	0,3	445,5	255,4	700,9
mars-21	28,5	2,5	374,3	148,9	0,4	0,4	403,2	151,8	555,1
avr-21	233,7	-	445,7	338,8	0,3	0,3	679,7	339,2	1 018,9
mai-21	162,5	0,0	305,0	193,9	2,9	3,8	470,4	197,8	668,1
juin-21	120,0	-	355,1	214,7	0,5	0,4	475,5	215,2	690,7
juil-21	301,0	-	674,8	294,0	0,3	0,3	976,1	294,4	1 270,5
août-21	32,3	32,3	507,2	429,8	5,5	9,5	545,0	471,6	1 016,6
sept-21	123,5	53,5	647,1	633,4	0,3	5,2	770,9	692,0	1 462,9
oct-21	46,5	46,5	761,0	586,1	6,0	5,7	813,5	638,2	1 451,7
nov-21	56,3	56,3	737,4	446,2	0,3	0,3	794,1	502,8	1 296,9
déc-21	17,5	17,5	737,8	524,0	0,4	0,4	755,7	541,9	1 297,6
Cumul 21	1 256,80	213,60	6 157,81	4 337,14	17,73	27,08	7 432,33	4 577,82	12 010,15
2022									
janv-22	56,5	56,5	588,8	468,2	0,3	0,3	645,5	524,9	1 170,5
févr-22	66,5	66,5	731,5	710,9	0,3	0,3	798,3	777,7	1 576,0
mars-22	66,0	66,0	735,4	446,9	0,1	0,1	801,5	513,0	1 314,5
avr-22	312,8	108,2	1 194,4	678,8	0,0	0,0	1 507,2	786,9	2 294,2
mai-22	205,5	35,5	716,0	517,0	0,0	0,0	921,5	552,5	1 473,9
juin-22	56,5	50,5	610,8	439,1	0,0	0,0	667,3	489,6	1 156,9
juil-22	10,0	10,0	712,9	386,7	4,1	0,9	727,0	397,6	1 124,6
août-22	35,0	35,0	788,9	510,6	1,5	1,2	825,3	546,8	1 372,2
sept-22	18,0	18,0	306,3	78,7	0,1	0,1	324,4	96,9	421,3
oct-22	0,0	0,0	210,4	57,4	0,6	0,4	211,0	57,8	268,8
nov-22	0,0	0,0	174,1	11,6	0,2	0,2	174,3	11,8	186,1
déc-22	0,0	0,0	181,5	21,5	0,3	0,2	181,8	21,7	203,5
Cumul 22	826,80	446,15	6 950,90	4 327,20	7,49	3,87	7 785,20	4 777,22	12 562,42
2023									
janv-23	0,0	50,0	154,1	7,3	0,1	0,1	154,2	57,4	211,6
févr-23	0,0	0,0	86	21	0	0	86,0	21,1	107,1
mars-23	0,0	50,00	128,54	15,18	0,04	0,04	128,6	65,2	193,8
avr-23	0,0	0,0	225,51	95,77	0,06	0,06	225,6	95,8	321,4
mai-23	0,0	0,0	490,42	489,37	0,15	0,16	490,6	489,5	980,1
juin-23	0,0	0,0	364,76	365,76	0,17	0,17	364,9	365,9	730,9
juil-23	35,0	210,0	766,27	647,34	0,96	0,99	802,2	858,3	1 660,6
août-23	63	63	556	695	0,89	0,73	619,4	758,5	1 377,9
sept-23	0,0	100,0	520,3	423,2	0,5	0,4	520,7	523,6	1 044,4
oct-23	0,0	0,0	571,3	563,6	0,3	0,3	571,6	563,9	1 135,5
nov-23	60,000	10,000	579,004	425,220	0,413	0,410	639,4	435,6	1 075,0
déc-23	18,000	92,500	750,913	676,066	0,349	0,367	769,3	768,9	1 538,2
Cumul 23	176,00	575,50	5 192,52	4 424,72	3,95	3,83	5 372,47	5 004,05	10 376,52

Source : Banque Centrale du Congo.

Tableau III.7

POSITION NETTE DE CHANGE D' AUTRES INSTITUTIONS DES DEPOTS ⁽¹⁾

(en milliers de USD)

	2021												2022		
	janvier (p)	février (p)	Mars(p)	Avril(p)	Mai(p)	Juin(p)	Juillet(p)	Août(p)	Sept.(p)	Oct.(p)	Nov.(p)	Déc.(p)	Janv.(p)	février (p)	Mars(p)
1. Position nette en début période (a)	12 095	21 828	-13 201	16 510	16 444	-216 168	24 075	14 921	-66 626	26 137	10 252	8 727	13 230	89 868	-12 518
2. Différence des cours	3 465	49	16	-950	-8 398	231 322	5 944	42	107 395	-48	-2 166	-641	15 878	-31 354	33 013
3. Position nette en début période (b)	15 560	21 877	-13 185	15 560	8 046	15 154	30 019	14 963	40 769	26 089	8 086	8 086	29 108	58 514	20 495
4. Recettes	396 691	391 967	353 896	1 142 554	396 497	481 296	409 254	541 130	420 669	428 365	5 292	5 260	877 244	982 214	940 145
- Exportations	287 022	255 140	268 385	810 547	282 816	375 175	285 468	420 174	362 629	332 961	0	0	759 129	849 897	816 304
- Invisibles	109 669	136 827	85 511	332 007	113 681	106 121	123 786	120 956	58 040	95 404	5 292	5 260	118 116	132 317	123 840
5. Dépenses	378 566	402 811	476 431	1 257 808	693 265	643 152	640 999	545 352	637 353	787 879	204 409	204 379	986 736	1 108 889	1 070 441
- Importations	197 373	223 885	240 857	662 115	175 718	170 451	262 361	223 028	299 666	331 768	153 469	153 447	518 174	425 290	513 704
- Invisibles	181 193	178 926	235 574	595 693	517 547	472 701	378 638	322 324	337 687	456 111	50 940	50 932	468 562	683 599	556 737
6. Solde (4 -5)	18 125	-10 844	-122 535	-115 254	-296 768	-161 856	-231 745	-4 222	-216 684	-359 514	-199 117	-199 119	-109 491	-126 675	-130 297
7. Solde des moyens de couverture	-11 857	-24 234	152 230	116 138	72 554	170 777	216 647	-77 367	202 052	343 677	199 758	204 262	170 251	55 643	90 942
8. Position nette à fin période (3+6+7)	21 828	-13 201	16 510	16 444	-216 168	24 075	14 921	-66 626	26 137	10 252	8 727	13 229	89 868	-12 518	-18 859

Source : - Banque Centrale Congo.

(1) Au cours du dernier jour de la période.

(a) Cours initial.

(b) Cours actuel.

(p) Provisoire

ÉVOLUTION DES VALEURS A L'EXPORTATION DE DIAMANT

(en milliers de USD)

Périodes	2020		2021		2022		2023	
	DIAMANT	DIAMANT	DIAMANT	DIAMANT	DIAMANT	DIAMANT	DIAMANT	DIAMANT
	C.A.	INDUSTRIEL ⁽¹⁾	C.A.	INDUSTRIEL ⁽¹⁾	C.A.	INDUSTRIEL ⁽¹⁾	C.A.	INDUSTRIEL ⁽¹⁾
Janvier	4 193,80	7 858,96	4 193,80	7 858,96	9 857,48	12 797,83	6 784,25	34,28
Février	4 551,37	480,00	4 551,37	480,00	7 112,11	10 016,17	5 030,60	4 004,21
Mars	3 918,32	6 056,77	3 818,03	6 056,77	7 613,49	5 600,19	4 982,15	-
Avril	-	-	-	-	2 007,82	-	4 640,96	4 002,42
Mai	-	-	-	-	7 004,15	6 588,61	6 425,50	-
Juin	5 440,15	10 510,96	5 440,15	10 510,96	8 347,35	5 704,94	10 028,85	-
Juillet	7 241,30	4 641,11	7 241,30	4 641,11	7 217,37	5 383,37	6 106,01	-
Août	6 692,95	-	6 692,95	-	7 708,96	-	7 717,66	5 422,11
Septembre	6 545,76	6 633,39	6 545,76	6 633,39	5 818,00	6 741,78	2 485,12	295,73
Octobre	9 742,24	6 864,64	9 181,65	7 425,24	6 658,11	86,03	-	-
Novembre	6 051,52	-	6 051,52	-	6 529,72	4 752,15	-	-
Décembre	16 606,89	-	8 390,43	7 722,31	7 884,13	4 563,18	-	-
TOTAL	70 984,31	43 045,82	62 106,97	51 328,73	83 758,67	62 234,23	54 201,10	13 758,76

Sources : - *Ministères des Mines (Commission interministérielle d'Harmonisation et de Consolidation des Statistiques Minières (CTCPM), à partir de 2014.*

- *Rapports Ministère des Mine et du Centre d'Evaluation, d'Expertise et de Certification des Substances Minérales Précieuses et Semi-précieuses (C.E.E.C.), avant 2014.*

(1) *Il s'agit de la production industrielle exportée par la SACIM, Sté SAGA SPRL, Sté Minière de Lupatapata (SMDL).*

Tableau III.8

ÉVOLUTION DES COURS MOYENS MENSUELS DES MATIÈRES PREMIÈRES D'ORIGINE MINÉRALE

Produits et marchés	Cotations	2022	2023												2023
		Moyenne	Janvier	Février	Mars	Avril	Mai	Juin	Juillet	Août	Septembre	Octobre	Novembre	Décembre	Moyenne
- Cuivre (LME)	\$/tm	8 850,13	9 017,27	8 971,19	8 861,55	8 835,10	8 287,73	8 395,15	8 474,36	8 405,08	8 282,79	7 956,36	8 183,49	8 470,04	8 511,68
- Zinc (LME)	\$/tm	3 494,02	3 272,33	3 113,68	2 937,33	2 764,69	2 491,74	2 383,61	2 415,17	2 405,78	2 517,86	2 466,41	2 551,20	2 520,20	2 653,33
- Cobalt (Londres : cathode 99,80 %)	\$/lb	31,71	24,91	23,30	15,48	15,52	15,51	13,47	14,02	14,94	14,83	14,92	14,83	14,84	16,38
- Cobalt (Londres : cathode 99,80 %)	\$/tonne	69 993,34	54 982,94	51 434,88	34 172,53	34 256,45	34 249,35	29 742,38	30 947,25	32 975,00	32 731,79	32 945,46	32 741,54	32 750,38	36 160,83
- Cobalt (LME : Boursorama 99,30 %)	\$/tonne	63 315,65	48 940,23	37 546,05	33 810,65	34 496,53	33 404,13	29 088,86	32 612,14	32 979,09	32 982,14	32 982,50	33 003,86	30 270,75	34 343,08
- Diamant Congo (CEEC)	\$/carat	13,64	6,82	9,03	4,98	4,64	6,43	10,03	6,11	13,14	12,34	8,17
- Coltan (Londres)	\$/lb	104,04	114,05	114,00	114,00	110,23	110,12	99,21	99,21	97,29	97,00	97,00	97,00	97,00	103,84
- Or (New York)	\$/o.t	1 807,90	1 897,65	1 853,84	1 908,63	1 999,97	1 995,43	1 945,13	1 948,28	1 922,41	1 920,73	1 912,43	1 984,88	2 036,72	1 943,84
- Argent (New York)	cts/o.t	2 193,24	2 378,31	2 191,12	2 209,41	2 518,23	2 436,90	2 346,71	2 420,36	2 354,31	2 338,38	2 236,90	2 352,66	2 427,48	2 350,90
- Pétrole :															
- Brent (Londres)	\$/baril	98,66	83,90	83,70	79,15	83,45	75,82	74,96	80,04	85,05	92,02	88,78	81,97	77,54	82,20
- WTI (New York)	\$/baril	94,02	78,28	76,98	73,47	79,48	71,80	70,25	75,81	81,29	89,15	85,36	77,39	72,42	77,64

Source : Bourse -Les Echos.

ÉVOLUTION DES COURS MOYENS MENSUELS DES MATIÈRES PREMIÈRES D'ORIGINE AGRICOLE

Produits et marchés	Cotations	2022	2023												2023
		Moyenne	Janvier	Février	Mars	Avril	Mai	Juin	Juillet	Août	Septembre	Octobre	Novembre	Décembre	Moyenne
- Huile de palme (Kuala Lumpur) ⁽¹⁾	Riggints/tm	4 913,13	4 117,13	4 088,09	4 147,27	4 180,62	3 841,94	3 479,86	3 847,09	3 748,83	3 612,57	3 489,30	3 611,60	3 558,59	3 810,24
- Café Arabica (New York)	Cts/lb	214,67	158,67	181,23	176,46	188,09	184,88	177,61	159,66	155,90	152,63	156,61	172,83	188,21	171,06
- Café Robusta (Londres)	\$/tm	2 109,41	1 921,64	2 084,26	2 143,87	2 378,80	2 513,96	2 712,30	2 733,48	2 551,00	2 472,19	2 496,41	2 470,70	2 834,95	2 442,80
- Caoutchouc (Singapour)	Cts/kg	179,39	144,80	144,80	144,80	144,80	144,80	144,80	144,80
- Cacao (New York)	\$/tm	2 468,43	2 603,05	2 661,16	2 741,11	2 919,78	2 982,30	3 194,39	3 404,79	3 462,26	3 599,26	3 319,27	3 717,00	4 245,95	3 237,53
- Coton (New York)	Cts/lb	112,09	84,63	83,88	81,05	81,86	83,15	81,58	83,07	85,62	87,49	84,79	78,88	80,51	83,04
- Bois (Chigago) ⁽²⁾	\$/bdft	368,43	415,71	429,94	384,69	383,23	344,98	425,62	498,57	510,85	499,31	442,21	524,75	540,08	450,00

Source : Bourse -Les Echos.

(1) - Riggints monnaie de Kuala Lumpur : 25 riggints = 5 euros.

(2) - Bdft (Board foot) : 1 bdft = 2,35973722 liters.

Tableau III. 10

SERVICE DE LA DETTE EXTÉRIEURE PAR GROUPES DES CRÉANCIERS DU 1^{er} JANVIER AU 29 SEPTEMBRE 2023
(en milliers de USD)

CRÉANCIERS	Service prévu	Service effectué	Ecart	Taux d'exécution
INSTITUTIONS MULTILATÉRALES	169 921,6	184 576,8	14 655,2	108,6
CLUB DE LONDRES	0,0	0,0	0,0	0,0
CLUB DE KINSHASA	123 023,8	90 931,0	-32 092,9	73,9
CLUB DE PARIS	18 542,1	20 386,4	1 844,3	109,9
Total	311 487,5	295 894,1	-15 593,4	95,0

Sources : Direction Générale de la Dette Publique (DGDP) et Banque Centrale du Congo.

Tableau III. 11

EXÉCUTION MENSUELLE DU SERVICE DE LA DETTE PAR GROUPES DES CRÉANCIERS
(en USD)

CRÉANCIERS	2 021	2 022	2 023												
	Cumul	Cumul	Janvier	Février	Mars	Avril	Mai	Juin	Juillet	Aout	Septembre	Octobre	Novembre	Décembre	Cumul
Institutions multilatérales	198 896 935,2	122 313 849,3	46 298 129,9	17 240 198,0	5 583 604,1	9 811 052,7	34 762 638,8	3 477 397,6	370 943,0	22 559 812,7	6 601 000,4	18 929 113,0	14 036 227,1	4 906 633,0	184 576 750,3
dont : - FMI	318 492,4	15 144 768,9	-	14 961 746,0	-	-	17 513 808,0	-	-	20 169 964,5	-	-	-	-	52 645 518,5
Club de Londres	3 862 057,1	-	-	-	-	-	-	-	-	-	-	-	-	-	-
Club de Kinshasa	72 440 586,9	101 674 720,8	7 845 000,0	5 901 819,2	29 457 346,4	21 816,6	5 188 614,2	2 033 881,9	3 500 000,0	7 884 272,1	21 693 641,3	1 204 857,3	5 011 250,1	1 188 466,0	90 930 964,9
Club de Paris	238 926,8	20 669 354,7	-	-	6 143 983,8	-	428 581,1	3 798 212,7	3 157,0	-	6 203 926,9	-	-	3 808 502,6	20 386 364,0
Total	275 438 506,0	244 657 924,8	54 143 129,9	23 142 017,2	41 184 934,2	9 832 869,3	40 379 834,1	9 309 492,2	3 874 100,0	30 444 084,8	34 498 568,6				295 894 079,2

Source : Direction des Opérations Bancaires et des Marchés - BCC.

Tableau III. 12 bis

ÉVOLUTION MENSUELLE DES RÉSERVES DE CHANGE AU SENS STRICT ⁽²⁾
(en millions de USD)

	2021	2022	2023											
	décembre	Décembre	Janvier	Février	Mars	Avril	Mai	Juin	Juillet	Août	Septembre	Octobre	Novembre	Décembre
En millions de USD	3 465,65	4 382,90	4 349,00	4 296,18	4 067,44	4 105,67	4 166,70	4 532,51	4 710,18	4 819,43	4 732,65	4 610,81	4 808,25	5 131,14
En mois d'importations	3,29	2,63	2,35	2,32	2,20	2,22	2,25	2,45	2,55	2,60	2,56	2,49	2,60	2,77
En semaines d'importations	14	11	10	10	9	9	9	10	11	11	10	10	11	12
En jours d'importations	1	2	1	0	3	4	5	4	0	1	8	5	1	0

Source : Direction des Opérations Bancaires et des Marchés - BCC.

(2) Réserves de change tirées exclusivement de la position de change de la BCC(à partir de décembre 2019).

Graphique III.1 Évolution des cours indicatif et parallèle moyen

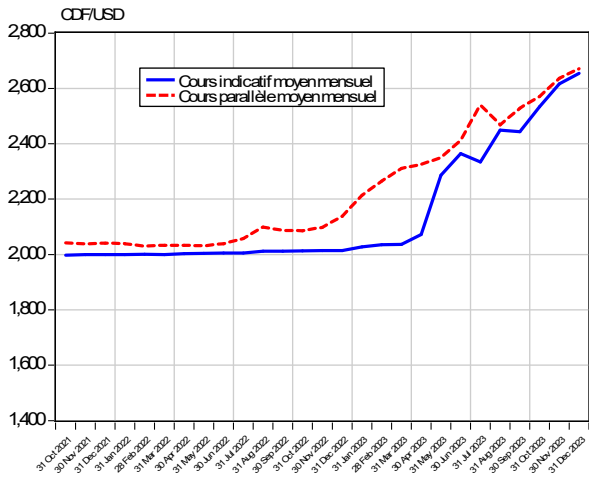

Graphique III.2 Évolution de l'écart en % entre le cours indicatif et le cours parallèle

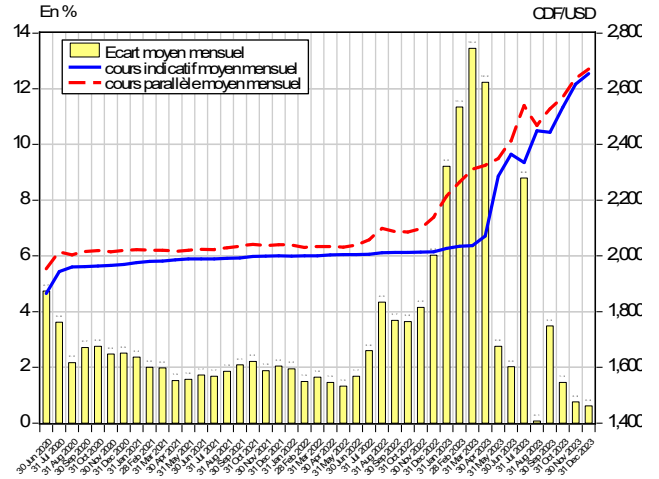

Graphique III.3 Évolution du solde des transactions mensuelles sur le marché des changes

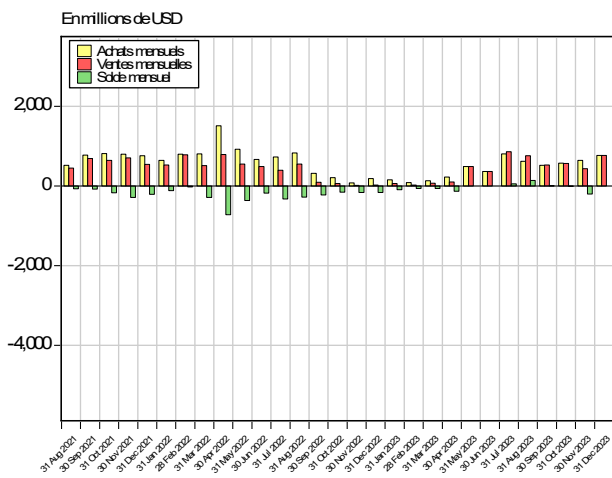

Graphique III.4 Évolution des transactions mensuelles sur le marché des changes

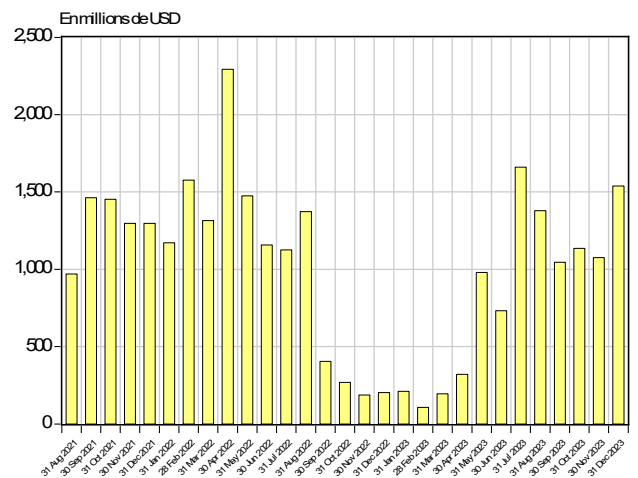

Graphique III.6 Évolution mensuelle des réserves internationales

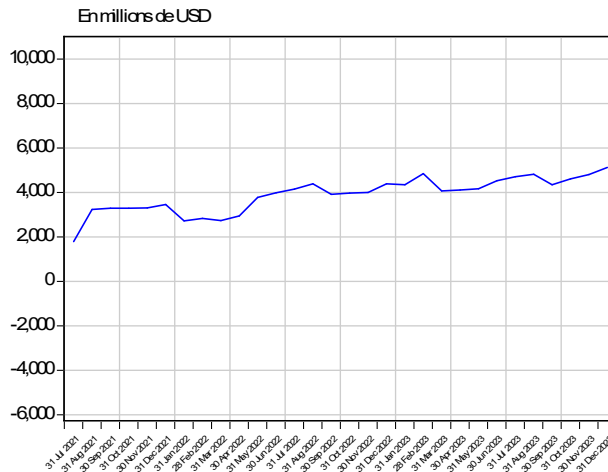

Graphique III.7 Évolution des cours du cuivre et du zinc sur le marché de Londres

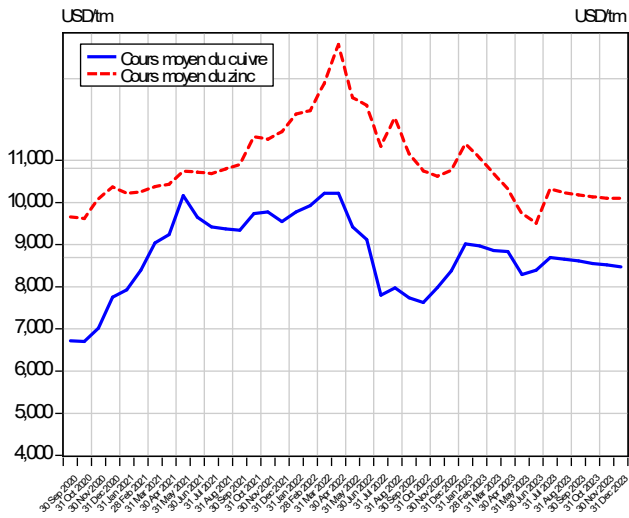

Graphique III.8 Évolution des cours du cobalt et coltan sur le marché de Londres

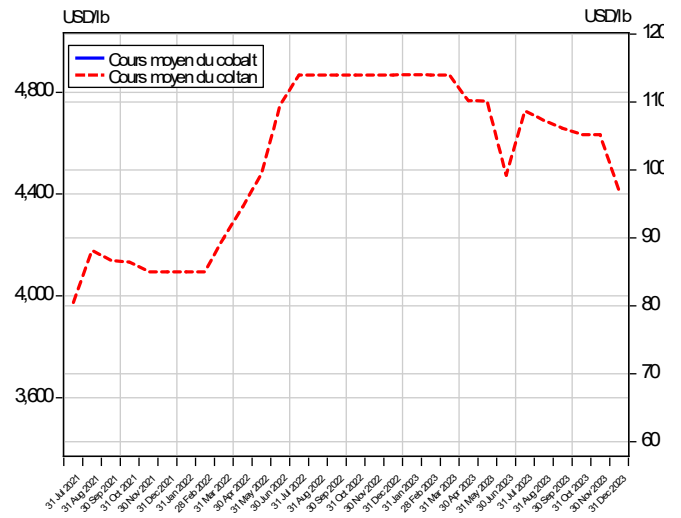

Graphique III.9 Évolution des cours de l'or et de l'argent sur le marché de New York

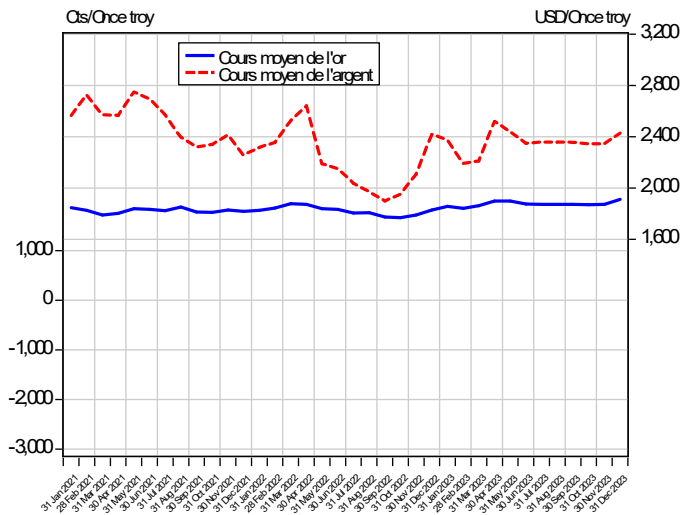

Graphique III.10 Évolution du cours du pétrole sur le marché international

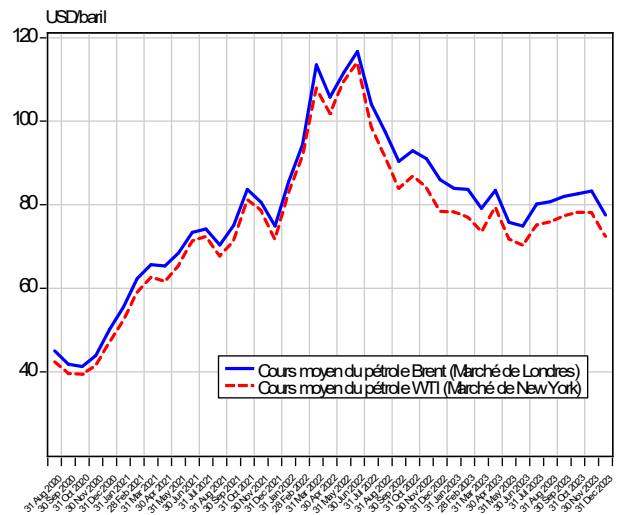

Graphique III.11 Évolution des cours du café et du cacao sur le marché international

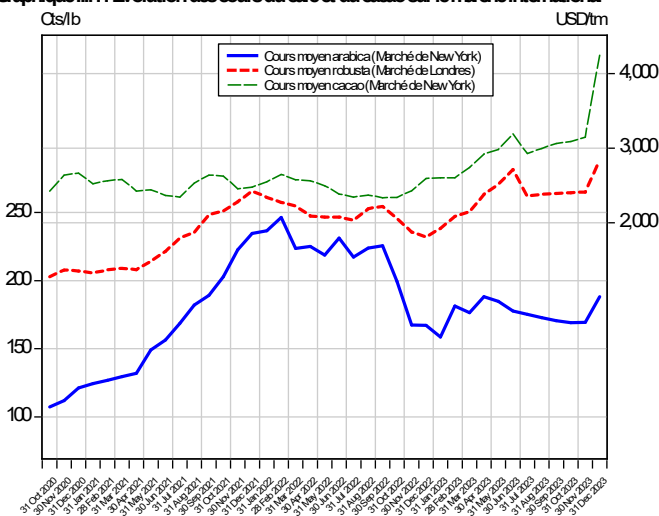

Graphique III.12 Évolution du cours du coton sur le marché de New York

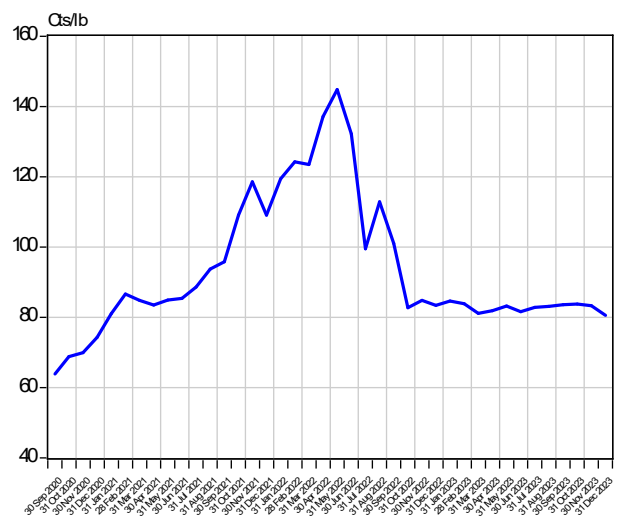

Source : Direction de la Recherche et des Statistiques sur base des données de la Bourse Les Echos.fr (Gr. Tableaux III.8 et III.8 bis)

Tableau IV. 1

SITUATION DES INSTITUTIONS DE DÉPÔTS ⁽¹⁾

(En millions de CDF)

Rubriques	déc.-22	mars-23	juin-23	sept.-23	oct.-23	nov.-23	déc.-23
	(p)	(p)	(p)	(p)	(p)	(p)	(p)
1. ACTIFS EXTÉRIEURS NETS (a+b)	15 737 312	15 986 754	16 870 858	19 345 900	19 654 896	20 237 940	21 640 052
a) CRÉANCES SUR LES NON-RÉSIDENTS	22 220 059	21 660 333	25 751 480	28 442 949	29 783 533	30 703 032	32 238 521
b) ENGAGEMENTS ENVERS LES NON-RÉSIDENTS (-)	-6 482 747	-5 673 579	-8 880 622	-9 097 049	-10 128 636	-10 465 092	-10 598 469
2. ACTIFS INTÉRIEURS NETS	10 090 005	10 161 024	13 473 385	12 729 690	13 150 882	14 410 965	14 613 848
a) CRÉANCES NETTES SUR L'ADMINISTRATION CENTRA	1 447 583	2 687 149	2 019 784	1 357 596	2 222 997	2 348 094	2 773 600
b) CRÉANCES SUR LES AUTRES SECTEURS 3SG	12 483 965	11 628 940	17 637 587	18 415 572	19 575 400	20 094 653	20 309 172
c) AUTRES POSTES NETS	-3 841 542	-4 155 065	-6 183 987	-7 043 478	-8 647 514	-8 031 782	-8 468 924
3. PASSIFS MONÉTAIRES AU SENS LARGE (a+b+c+d)	25 827 318	26 147 778	30 344 243	32 075 590	32 805 778	34 648 905	36 253 899
a) NUMÉRAIRE HORS INSTITUTIONS DE DÉPÔTS	3 542 588	3 514 417	3 819 439	3 756 219	3 735 679	4 013 076	4 527 571
b) DÉPÔTS TRANSFÉRABLES	14 908 472	15 259 177	17 575 139	18 462 909	18 970 194	19 979 591	20 714 149
c) AUTRES DÉPÔTS	7 376 258	7 374 184	8 949 665	9 856 462	10 099 906	10 656 238	11 012 179
d) TITRES AUTRES QU' ACTIONS	0	0	0	0	0	0	0

(1) Il s'agit de la situation consolidée de la Banque Centrale du Congo et des Autres Institutions de Dépôts (Banques commerciales agréées, de la Caisse générale d'Épargne du Congo et institutions du secteur de la Microfinance collectrices de dépôts de la clientèle).

(p) : Provisoire.

Tableau IV.2

LIQUIDITÉS MONÉTAIRES ET QUASI -MONÉTAIRES DES INSTITUTIONS DE DÉPÔTS

(En millions de CDF)

Rubriques	déc.-22	mars-23	juin-23	sept.-23	oct.-23	nov.-23	déc.-23
	(p)	(p)	(p)	(p)	(p)	(p)	(p)
A. Circulation fiduciaire hors banques	3 542 588	3 514 417	3 819 439	3 756 219	3 735 679	4 013 076	4 527 571
- Circulation fiduciaire hors BCC	3 797 114	3 908 778	4 192 172	4 155 004	4 140 081	4 402 717	4 831 986
- Encaisses AID	-254 527	-394 361	-372 733	-398 785	-404 402	-389 641	-304 415
B. Dépôts à vue en MN	14 889 495	15 259 177	16 431 421	17 542 838	18 298 013	18 959 966	19 949 739
- B.C.C	17 066	35 483	53 456	18 513	26 037	15 810	15 810
- AID	14 872 429	15 223 693	16 377 964	17 524 325	18 271 976	18 944 157	19 933 929
C. Dépôts à terme	7 478 041	7 432 508	8 444 592	9 369 957	9 899 006	10 146 105	10 717 897
1. Dépôts à terme MN	474 858	517 842	554 340	453 686	506 979	425 857	595 191
- B.C.C.							
- AID	474 858	517 842	554 340	453 686	506 979	425 857	595 191
2. Dépôts en devises	6 901 400	6 856 342	7 827 210	8 865 477	9 349 526	9 674 476	10 061 047
- B.C.C.	6 560	6 657	6 751	6 886	6 929	7 356	7 356
- AID	6 894 840	6 849 685	7 820 459	8 858 591	9 342 597	9 667 120	10 053 691
3. Dépôts exclus de la masse monétaire au sens large	101 782	58 323	63 042	50 794	42 501	45 771	61 659
- B.C.C.	2 866	4 008	3 383	4 417	3 808	4 228	4 228
- AID	98 916	54 315	59 659	46 377	38 693	41 543	57 430
TOTAL (A+B+C)	25 910 123	26 206 101	28 695 452	30 669 014	31 932 697	33 119 147	35 195 207

Source: Banque Centrale du Congo.

(p) : Provisoire.

Tableau IV.3

SITUATION DES INSTITUTIONS DE DÉPÔTS

(En millions de USD)

Rubriques	déc.-22	mars-23	juin-23	sept.-23	oct.-23	nov.-23	déc.-23
1. ACTIFS EXTÉRIEURS NETS (a+b)	7 804	7 851	6 995	7 884	7 529	7 710	8 076
a) CRÉANCES SUR LES NON-RÉSIDENTS	11 019	10 637	10 677	11 591	11 408	11 696	12 031
b) ENGAGEMENTS ENVERS LES NON-RÉSIDENTS	-3 215	-2 786	-3 682	-3 707	-3 880	-3 987	-3 955
2. CRÉANCES INTÉRIEURES	5 004	4 990	5 586	5 188	5 037	5 490	5 454
a) CRÉANCES NETTES SUR L'ADMINISTRATION CENTRALE 3SG	718	1 320	837	553	852	894	1 035
b) CRÉANCES SUR LES AUTRES SECTEURS 3SG	6 191	5 711	7 313	7 505	7 498	7 655	7 579
c) AUTRES POSTES NETS	-1 905	-2 040	-2 564	-2 870	-3 312	-3 060	-3 161
3. PASSIFS MONÉTAIRES AU SENS LARGE (a+b+c+d)	12 808	12 841	12 581	13 071	12 566	13 199	13 530
a) NUMÉRAIRE HORS INSTITUTIONS DE DÉPÔTS	1 757	1 726	1 584	1 531	1 431	1 529	1 690
b) DÉPÔTS TRANSFÉRABLES	7 393	7 493	7 287	7 524	7 266	7 611	7 730
c) AUTRES DÉPÔTS	3 658	3 621	3 711	4 017	3 869	4 059	4 110
d) TITRES AUTRES QU' ACTIONS	0	0	0	0	0	0	0

Taux de change USD/CDF (à fin période).

2 016,57

2 036,32

2 411,91

2 453,90

2 610,66

2 625,05

2 679,60

Tableau IV.4

BILAN ANALYTIQUE DE LA BANQUE CENTRALE

(En millions de CDF, sauf indication contraire)

Rubriques	déc.-22	mars-23	avr.-23	mai-23	juin-23	juil.-23	août-23	sept.-23	oct.-23	nov.-23	déc.-23
1. ACTIFS EXTÉRIEURS NETS	4 524 133	3 597 364	3 759 873	3 792 449	5 268 026	5 724 771	6 013 494	6 016 422	6 174 180	6 024 287	7 411 732
1.1. AEN (en millions de USD)	2 243	1 767	1 805	1 637	2 184	2 358	2 416	2 452	2 365	2 295	2 766
a) CRÉANCES SUR LES NON-RÉSIDENTS	9 635 983	8 804 015	8 957 706	8 990 282	11 906 316	12 437 937	12 770 593	12 773 521	12 941 131	13 258 066	14 645 510
1.2. Créances sur les non-résidents (en millions de USD)	4 778	4 323	4 300	3 881	4 936	5 123	5 131	5 205	4 957	5 051	5 466
b) ENGAGEMENTS ENVERS LES NON-RESIDENTS	5 111 850	5 206 651	5 197 834	5 197 834	6 638 290	6 713 166	6 757 100	6 757 100	6 766 952	7 233 778	7 233 778
1.3. Engagements envers les non-résidents (en millions de USD)	2 535	2 557	2 495	2 244	2 752	2 765	2 715	2 754	2 592	2 756	2 700
2.ACTIFS INTERIEURS NETS	3 141 232	4 088 407	3 520 520	3 562 103	2 713 056	2 461 281	2 666 385	2 015 233	1 774 255	2 712 836	1 486 028
2.1. CREANCES INTÉRIEURS	3 702 820	4 728 254	4 240 118	4 282 252	3 946 000	3 756 825	4 119 226	4 063 013	4 479 403	4 872 514	4 682 094
a) Créances sur les Autres Institutions de Dépôts	846 866	1 016 149	992 031	1 165 044	943 588	1 267 913	1 097 679	1 473 234	1 079 589	1 418 876	770 579
b) Créance nettes sur l'Administration centrale	2 770 132	3 595 878	3 138 508	3 003 206	2 887 230	2 367 950	2 897 872	2 458 328	3 264 333	3 327 473	3 785 349
c) Créances sur les Autres secteurs	85 821	116 227	109 578	114 001	115 182	120 961	123 674	131 451	135 481	126 165	126 165
2.2. AUTRES POSTES NETS	-561 587	-639 847	-719 598	-720 149	-1 232 944	-1 295 544	-1 452 841	-2 047 780	-2 705 148	-2 159 678	-3 196 066
3. BASE MONÉTAIRE AU SENS LARGE	7 665 366	7 685 771	7 280 392	7 354 552	7 981 082	8 186 052	8 679 878	8 031 655	7 948 435	8 737 124	8 897 760
3.1. CIRCULATION FIDUCIAIRE	3 797 114	3 908 778	3 932 358	4 000 456	4 192 172	4 033 725	4 143 309	4 155 004	4 140 081	4 402 717	4 831 986
- circulation fiduciaire hors système bancaire	3 542 588	3 514 417	3 554 106	3 621 314	3 819 439	3 655 705	3 824 261	3 756 219	3 735 679	4 013 076	4 527 571
- circulation fiduciaire en banque	254 527	394 361	378 252	379 142	372 733	378 021	319 048	398 785	404 402	389 641	304 415
3.2. ENGAGEMENTS ENVERS LES AUTRES INSTITUTIONS DE DÉPÔTS	3 634 643	3 452 568	3 161 590	3 143 221	3 130 450	3 756 317	3 945 543	3 687 567	3 484 990	3 996 503	3 847 870
Dont											
Avoirs des banques commerciales en comptes courants à la Banque centrale du Congo	3 251 839	3 060 873	2 765 853	2 747 476	2 619 246	3 243 240	3 432 653	3 175 436	2 856 936	3 341 629	3 195 683
Niveau notifié de la réserve obligatoire	2 375 596	2 375 597	2 375 597	2 375 598	2 375 598	2 693 581	2 615 457	2 560 569	2 588 559	2 592 102	2 454 699
Avoirs excédentaires des banques commerciales	876 242	685 276	390 256	371 878	243 648	549 660	817 196	614 867	268 376	749 527	740 984
3.3. ENGAGEMENTS ENVERS LES AUTRES SECTEURS	23 626	42 140	45 114	54 659	60 208	38 544	30 807	25 399	32 966	23 166	23 166
3.4. AUTRES ENGAGEMENTS ENVERS AUTRES INSTITUTIONS DE DÉPÔTS	209 982	282 285	141 331	156 216	598 252	357 465	560 219	163 685	290 398	314 738	194 738
Taux de change USD/CDF (à fin période).	2 016,57	2 036,32	2 082,99	2 316,47	2 411,91	2 427,85	2 488,85	2 453,90	2 610,66	2 625,05	2 679,60
	7 665 366	7 685 771	7 280 392	7 354 552	7 981 082	8 186 052	8 679 878	8 031 655	7 948 435	8 737 124	8 897 760
	0	0	0	0	0	0	0	0	0	0	0

CHECK

Tableau IV.5

SITUATION NETTE DE LA BANQUE CENTRALE DU CONGO

(En millions de CDF)

Rubriques	déc.-22	mars-23	avr.-23	mai-23	juin-23	juil.-23	août-23	sept.-23	oct.-23	nov.-23	déc.-23
1. ACTIFS EXTÉRIEURS NETS	4 524 133	3 597 364	3 759 873	3 792 449	5 268 026	5 724 771	6 013 494	6 016 422	6 174 180	6 024 287	7 411 732
a) CRÉANCES SUR LES NON-RÉSIDENTS	9 635 983	8 804 015	8 957 706	8 990 282	11 906 316	12 437 937	12 770 593	12 773 521	12 941 131	13 258 066	14 645 510
b) ENGAGEMENTS ENVERS LES NON-RESIDENTS	5 111 850	5 206 651	5 197 834	5 197 834	6 638 290	6 713 166	6 757 100	6 757 100	6 766 952	7 233 778	7 233 778
2. ACTIFS INTÉRIEURS NETS	3 141 232	4 088 407	3 520 520	3 562 103	2 713 056	2 461 281	2 666 385	2 015 233	1 774 255	2 712 836	1 486 028
a) CRÉANCES INTÉRIEURS NETS	3 702 820	4 728 254	4 240 118	4 282 252	3 946 000	3 756 825	4 119 226	4 063 013	4 479 403	4 872 514	4 682 094
b) AUTRES POSTES NETS	-561 587	-639 847	-719 598	-720 149	-1 232 944	-1 295 544	-1 452 841	-2 047 780	-2 705 148	-2 159 678	-3 196 066
3. BASE MONÉTAIRE AU SENS LARGE	7 455 384	7 403 486	7 139 061	7 198 336	7 382 830	7 828 586	8 119 659	7 867 970	7 658 037	8 422 386	8 703 022
a) CIRCULATION FIDUCIAIRE	3 797 114	3 908 778	3 932 358	4 000 456	4 192 172	4 033 725	4 143 309	4 155 004	4 140 081	4 402 717	4 831 986
b) ENGAGEMENTS ENVERS LES AUTRES INSTITUTIONS DE DÉPÔTS	3 634 643	3 452 568	3 161 590	3 143 221	3 130 450	3 756 317	3 945 543	3 687 567	3 484 990	3 996 503	3 847 870
c) ENGAGEMENTS ENVERS LES AUTRES SECTEURS	23 626	42 140	45 114	54 659	60 208	38 544	30 807	25 399	32 966	23 166	23 166

(p) : Provisoire.

Tableau IV. 6

SITUATION NETTE DES AUTRES INSTITUTIONS DE DÉPÔTS ⁽¹⁾

(En millions de CDF)

Rubriques	déc.-22	mars-23	juin-23	sept-23	oct-23	nov.-23	déc.-23
A. AVOIRS DES AUTRES INSTITUTIONS DE DEPOTS							
1) ACTIFS EXTÉRIEURS NETS	11 213 179	12 389 390	11 602 832	13 329 479	13 480 716	14 213 653	14 228 320
CRÉANCES SUR LES NON-RÉSIDENTS	12 584 076	12 856 319	13 845 164	15 669 428	16 842 401	17 444 966	17 593 011
ENGAGEMENTS ENVERS LES NON-RÉSIDENTS	-1 370 898	-466 929	-2 242 331	-2 339 949	-3 361 685	-3 231 313	-3 364 691
2) CRÉANCES SUR LA BANQUE CENTRALE	4 234 499	4 240 714	3 916 933	4 519 226	4 433 042	4 839 341	4 951 595
NUMÉRAIRE	254 527	394 361	372 733	398 785	404 402	389 641	304 415
DÉPÔTS ET TITRES AUTRES QU'ACTION DE RÉSERVES	3 586 716	3 467 422	3 056 114	3 738 438	3 477 343	3 832 648	4 046 929
AUTRES CRÉANCES SUR LA BANQUE CENTRALE	393 257	378 930	488 087	382 004	551 297	617 052	600 251
3) CRÉANCES NETTES SUR L'ADMINISTRATION CENTRALE	-1 322 550	-908 729	-867 446	-1 100 733	-1 041 336	-979 378	-1 011 750
CRÉANCES SUR L'ADMINISTRATION CENTRALE	412 790	422 234	407 308	395 960	400 894	443 228	500 578
ENGAGEMENTS ENVERS L'ADMINISTRATION CENTRALE	-1 735 340	-1 330 963	-1 274 754	-1 496 692	-1 442 230	-1 422 606	-1 512 327
4) CRÉANCES SUR LES AUTRES SECTEURS	12 398 143	11 512 713	17 522 405	18 284 122	19 439 919	19 968 487	20 183 007
CRÉANCES SUR LES AUTRES SOCIÉTÉS FINANCIÈRES	0	0	0	0	0	0	0
CRÉANCES SUR LES ADMINISTRATIONS D'ÉTATS FÉDÉRÉS ET LOCALE	210 742	177 557	486 059	421 015	309 911	327 214	254 174
CRÉANCES SUR LES SOCIÉTÉS NON FINANCIÈRES PUBLIQUES	997 144	1 097 447	1 584 315	1 296 339	1 353 254	1 564 543	1 621 172
CRÉANCES SUR LE SECTEUR PRIVÉ	11 190 257	10 237 709	15 452 031	16 566 768	17 776 753	18 076 731	18 307 661
AVOIRS= ENGAGEMENTS	26 523 271	27 234 087	32 174 724	35 032 094	36 312 341	38 042 103	38 351 173
B. ENGAGEMENTS DES AUTRES INSTITUTIONS DE DEPOTS							
1) ENGAGEMENTS ENVERS LA BANQUE CENTRALE	261 180	557 572	331 292	238 053	385 521	542 720	131 458
2) DÉPÔTS TRANSFÉRABLES INCLUS DANS LA MASSE MONÉTAIRE AU SENS LARGE	14 872 429	15 223 693	17 495 425	18 271 976	18 944 157	19 933 929	20 668 486
3) AUTRES DÉPÔTS INCLUS DANS LA MASSE MONÉTAIRE AU SENS LARGE	7 369 698	7 367 528	8 942 913	9 849 576	10 092 977	10 648 882	11 004 823
4) TITRES AUTRES QU'ACTION INCLUS DANS LA MASSE MONÉTAIRE AU SENS LARGE	0	0	0	0	0	0	0
5) DÉPÔTS EXCLUS DE LA MASSE MONÉTAIRE AU SENS LARGE	98 916	54 315	44 246	38 693	41 543	57 430	56 113
6) TITRES AUTRES QU'ACTION EXCLUS DE LA MASSE MONÉTAIRE AU SENS LARGE	0	0	0	0	0	0	0
7) CRÉDITS	7 706	17 609	20 706	21 097	22 445	22 587	23 037
8) DÉRIVÉS FINANCIERS	0	0	0	0	0	0	0
9) RÉSERVES TECHNIQUES D'ASSURANCE	0	0	0	0	0	0	0
10) ACTIONS ET AUTRES TITRES DE PARTICIPATION	2 954 779	3 159 068	3 785 964	4 198 749	4 346 614	4 590 692	4 816 148
ACTIFS ET ENGAGEMENTS NON CLASSIFIES	958 563	854 301	1 554 178	2 413 950	2 479 084	2 245 862	1 651 107

Source : Banque Centrale du Congo.

Tableau IV.7**VENTILATION DES ÉMISSIONS MONÉTAIRES PAR COUPURE**

(En millions de CDF)

BILLETS	déc.-22	mars-23	juin-23	sept.-23	oct.-23	nov.-23	déc.-23
20 000 FC	1 377 800	1 517 800	1 556 800	1 590 800	1 590 800	1 716 800	1 763 800
10 000 FC	1 361 800	1 460 300	1 480 800	1 519 300	1 555 800	1 662 800	1 707 300
5 000 FC	867 200	935 450	1 054 200	1 227 200	1 245 700	1 245 700	1 260 700
1 000 FC	1 351 300	1 426 250	1 528 000	1 585 000	1 597 350	1 620 150	1 633 600
500 FC	1 351 991	1 385 241	1 404 891	1 452 591	1 457 266	1 466 941	1 471 016
200 FC	207 967	211 697	213 097	215 587	216 107	216 807	217 757
100 FC	146 177	148 462	149 142	150 402	150 597	150 912	151 307
50 FC	66 385	67 032	67 602	68 420	68 580	68 790	69 020
20 FC	5 759	5 759	5 759	5 759	5 759	5 759	5 759
10 FC	2 143	2 143	2 143	2 143	2 143	2 143	2 143
5 FC	371	371	371	371	371	371	371
1 FC	41	41	41	41	41	41	41
50 CC	49	49	49	49	49	49	49
20 CC	15	15	15	15	15	15	15
10 CC	8	8	8	8	8	8	8
5 CC	3	3	3	3	3	3	3
1 CC	0	0	0	0	0	0	0
Total	6 739 008	7 160 621	7 462 921	7 817 688	7 890 588	8 157 288	8 282 888

Source : Banque Centrale du Congo.

Tableau IV.8

VENTILATION DES EMISSIONS MONETAIRES EN VOLUME

(En milliers de billets)

BILLETS	déc.-22	mars-23	juin-23	sept.-23	oct.-23	nov.-23	déc.-23
20 000 FC	1 000	3 350	450	450	-	6 300	2 350
10 000 FC	1 850	3 400	300	2 100	3 650	10 700	4 450
5 000 FC	1 460	9 050	5 550	16 550	3 700	-	3 000
1 000 FC	12 700	38 400	19 000	4 700	12 350	22 800	13 450
500 FC	15 300	31 400	7 700	41 200	9 350	19 350	8 150
200 FC	8 700	7 700	300	4 900	2 600	3 500	4 750
100 FC	6 600	11 850	200	5 700	1 950	3 150	3 950
50 FC	2 000	12 950	400	8 350	3 200	4 200	4 600
20 FC	-	-	-	-	-	-	-
10 FC	-	-	-	-	-	-	-
5 FC	-	-	-	-	-	-	-
1 FC	-	-	-	-	-	-	-
50 CC	-	-	-	-	-	-	-
20 CC	-	-	-	-	-	-	-
10 CC	-	-	-	-	-	-	-
5 CC	-	-	-	-	-	-	-
1 CC	-	-	-	-	-	-	-
TOTAL	49 610	118 100	33 900	83 950	36 800	70 000	44 700

Source : Banque Centrale du Congo.

Tableau IV.9

ORIGINE DES VARIATIONS MENSUELLES DE LA MASSE MONETAIRE

(En millions de CDF)

Rubriques	déc.-22	mars-23	juin-23	sept.-23	oct.-23	nov.-23	déc.-23
A. Variations de la masse monétaire	+ 109 575	- 432 329	+ 1 915 507	+ 1 215 311	+ 730 188	+ 1 843 127	+ 1 604 994
1. NUMÉRAIRE HORS INSTITUTIONS DE DÉPÔTS	+ 451 677	+ 166 021	+ 198 125	- 68 041	- 20 541	+ 277 398	+ 514 495
2. DÉPÔTS TRANSFÉRABLES	- 249 139	- 288 676	+ 1 148 094	+ 746 053	+ 507 285	+ 1 009 397	+ 734 558
3. AUTRES DÉPÔTS	- 92 963	- 309 674	+ 569 288	+ 537 299	+ 243 444	+ 556 332	+ 355 941
4. TITRES AUTRES QU' ACTIONS	+ 0	+ 0	+ 0	+ 0	+ 0	+ 0	+ 0
B. Origines des variations	+ 109 575	- 432 329	+ 1 915 507	+ 1 215 311	+ 730 188	+ 1 843 127	+ 1 604 994
1. ACTIFS EXTÉRIEURS NETS	- 641 505	- 879 634	- 509 187	- 1 317 127	+ 308 996	+ 583 044	+ 1 402 111
2. ACTIFS INTERIEURS NETS	+ 751 080	+ 447 305	+ 2 424 694	+ 2 532 438	+ 421 193	+ 1 260 083	+ 202 883
a) CRÉANCES NETTES SUR L'ADMINISTRATION CENTRALE 3SG	+ 630 703	+ 120 499	- 134 158	- 657 654	+ 865 401	+ 125 098	+ 425 505
b) CRÉANCES SUR LES AUTRES SECTEURS 3SG	+ 413 685	+ 58 922	+ 3 435 626	+ 3 202 972	+ 1 159 828	+ 519 253	+ 214 520
c) AUTRES POSTES NETS	- 293 308	+ 267 884	- 876 774	- 12 880	- 1 604 036	+ 615 732	- 437 142

Source : Banque Centrale du Congo.

(p) : Provisoire.

Tableau IV.10

ORIGINE DES VARIATIONS MENSUELLES DE LA MASSE MONÉTAIRE

(En %)

Rubriques	déc.-22	mars-23	juin-23	sept.-23	oct.-23	nov.-23	déc.-23
A. Variations de la masse monétaire	100	100	100	100	100	100	100
1. NUMÉRAIRE HORS INSTITUTIONS DE DÉPÔTS	412,2	-38,4	10,3	-5,6	-2,8	15,1	32,1
2. DÉPÔTS TRANSFÉRABLES	-227,4	66,8	59,9	61,4	69,5	54,8	45,8
3. AUTRES DÉPÔTS	-84,8	71,6	29,7	44,2	33,3	30,2	22,2
4. TITRES AUTRES QU' ACTIONS	0,0	0,0	0,0	0,0	0,0	0,0	0,0
B. Origines des variations	100	100	100	100	100	100	100
1. ACTIFS EXTÉRIEURS NETS	-585,4	203,5	-26,6	-108,4	42,3	31,6	87,4
2. CRÉANCES INTÉRIEURES	685,4	-103,5	126,6	208,4	57,7	68,4	12,6
a) CRÉANCES NETTES SUR L'ADMINISTRATION CENTRALE 3SG	575,6	-27,9	-7,0	-54,1	118,5	6,8	26,5
b) CRÉANCES SUR LES AUTRES SECTEURS 3SG	377,5	-13,6	179,4	263,6	158,8	28,2	13,4
c) AUTRES POSTES NETS	-267,7	-62,0	-45,8	-1,1	-219,7	33,4	-27,2

Tableau IV.11

SITUATION DES AVOIRS EXTÉRIERS NETS DES ORGANISMES MONÉTAIRES

(En millions de CDF)

Rubriques	déc.-22	janv.-23	févr.-23	mars-23	avr.-23	mai-23	juin-23	juil.-23	août-23	sept.-23	oct.-23	nov.-23	déc.-23
A. Avoirs extérieurs bruts (1+2)	22 220 059	22 103 986	22 510 086	21 660 333	22 531 568	23 043 774	25 751 480	27 910 003	27 743 725	28 442 949	29 144 319	30 703 032	30 851 076
1. Banque Centrale du Congo	9 635 983	9 277 639	9 235 244	8 804 015	8 957 706	8 990 282	11 906 316	12 437 937	12 770 593	12 773 521	12 301 918	13 258 066	13 258 066
1.1. ACTIFS DE RÉSERVE OFFICIELS	9 616 750	9 270 490	9 228 157	8 777 009	8 897 836	8 894 845	11 800 173	12 304 775	12 629 486	12 628 613	12 134 157	13 210 678	13 210 446
1.2. AUTRES ACTIFS EXTERIEURS	19 234	7 149	7 087	27 005	59 870	95 438	106 144	133 162	141 107	144 908	167 761	47 388	47 620
2. Autres Institutions de Dépôts	12 584 076	12 826 347	13 274 842	12 856 319	13 573 862	14 053 492	13 845 164	15 472 066	14 973 131	15 669 428	16 842 401	17 444 966	17 593 011
B. Engagements extérieurs (a+b)	31 635 121	32 365 726	33 000 576	32 440 738	33 308 585	35 582 021	38 813 015	39 545 073	39 984 786	41 789 194	43 079 293	45 275 882	45 584 951
1. Banque Centrale du Congo	5 111 850	5 236 555	5 142 284	5 206 651	5 197 834	5 197 834	6 638 290	6 713 166	6 757 100	6 757 100	6 766 952	7 233 778	7 233 778
2.1. ENGAGEMENTS EXTERIEURS A COURT TERME	2 349 042	2 405 615	2 368 120	2 394 443	2 394 443	2 394 443	3 312 982	3 350 468	3 372 468	3 372 468	3 377 405	3 611 120	3 611 120
2.2. AUTRES ENGAGEMENTS EXTERIEURS	2 762 807	2 830 940	2 774 164	2 812 208	2 803 391	2 803 391	3 325 308	3 362 698	3 384 632	3 384 632	3 389 546	3 622 658	3 622 658
2. Autres Institutions de Dépôts	26 523 271	27 129 171	27 858 292	27 234 087	28 110 751	30 384 187	32 174 724	32 831 907	33 227 687	35 032 094	36 312 341	38 042 103	38 351 173
C. Avoirs extérieurs nets (A - B)	-9 415 062	-10 261 740	-10 490 490	-10 780 405	-10 777 017	-12 538 247	-13 061 535	-11 635 070	-12 241 061	-13 346 245	-13 934 974	-14 572 850	-14 733 875
a) Banque Centrale du Congo	4 524 133	4 041 084	4 092 960	3 597 364	3 759 873	3 792 449	5 268 026	5 724 771	6 013 494	6 016 422	5 534 966	6 024 287	6 024 287
b) Autres Institutions de Dépôts	-13 939 195	-14 302 824	-14 583 450	-14 377 769	-14 536 889	-16 330 695	-18 329 561	-17 359 841	-18 254 555	-19 362 666	-19 469 940	-20 597 137	-20 758 162

Source: Banque Centrale du Congo.

(1) Facilité Élargie de Crédit du Fonds Monétaire International.

(p) : Provisoire.

Tableau IV.12

ACTIFS EXTÉRIEURS NETS DE LA BANQUE CENTRALE DU CONGO

(En millions de CDF)

Rubriques	déc.-22	mars-23	juin-23	sept.-23	oct.-23	nov.-23	déc.-23
1. CRÉANCES SUR LES NON-RÉSIDENTS	9 635 983	8 804 015	11 906 316	12 773 521	12 941 131	13 258 066	14 645 510
1.1. ACTIFS DE RÉSERVE OFFICIELS	9 616 750	8 777 009	11 800 173	12 628 613	12 134 157	13 210 678	13 210 446
Or Monétaire	-	-	-	-	-	-	-
Monnaies Étrangères Inclues dans les Réserves Officielles	80 364,62	91 604,27	113 929,97	52 379,66	59 110,03	87 851,41	87 851,41
Dép. Transf. Inclues dans les Réserves Officielles ME	7 344 970,62	6 471 930,51	9 104 598,31	10 362 788,81	9 857 502,32	10 764 977,86	10 764 746,37
Autres Dép. Accords de Paiements Multilatéraux ME	-	-	-	-	-	-	-
Autres Dép. Inclues dans les Réserves Officielles, Autres ME	359 571,37	363 031,99	423 967,21	44 780,58	45 711,78	35 715,30	35 715,30
Titres Inclues dans les Réserves Officielles ME	-	-	-	-	-	-	-
Pensions Non-Résidents Inclues dans les Réserves Officielles ME	-	-	-	-	-	-	-
Autres Crédits Non-Résidents Inclues dans les Réserves Officielles ME	-	-	-	-	-	-	-
Actions Inclues dans les Réserves Officielles ME	-	-	-	-	-	-	-
Dérivés Financiers Inclues dans les Réserves Officielles ME	-	-	-	-	-	-	-
COMPTES FMI	-	-	-	-	-	-	-
Reserve Position in the Fund, IMF Record	-	-	-	-	-	-	-
SDR Holdings, IMF Record	1 831 843,01	1 850 442,59	2 157 677,10	2 168 664,16	2 171 832,90	2 322 133,04	2 322 133,04
1.2. AUTRES ACTIFS EXTERIEURS	19 234	27 005	106 144	144 908	167 761	47 388	47 620
2. ENGAGEMENTS ENVERS LES NON-RESIDENTS	5 111 850	5 206 651	6 638 290	6 757 100	6 766 952	7 233 778	7 233 778
2.1. ENGAGEMENTS EXTERIEURS A COURT TERME	2 349 042	2 394 443	3 312 982	3 372 468	3 377 405	3 611 120	3 611 120
2.2. AUTRES ENGAGEMENTS EXTERIEURS	2 762 807	2 812 208	3 325 308	3 384 632	3 389 546	3 622 658	3 622 658
dont:							
<i>SDR Allocations, IMF Record</i>	2 752 383	2 792 766	3 312 799	3 371 899	3 376 795	3 609 030	3 609 030
3. AVOIRS EXTERIEURS NETS (1-2)	4 524 133	3 597 364	5 268 026	6 016 422	6 174 180	6 024 287	7 411 732

Source: Banque Centrale du Congo.

(p) : Provisoire.

Tableau IV.13
AVOIRS EXTÉRIEURS NETS DE LA BANQUE CENTRALE DU CONGO
(En millions de USD)

Rubriques	déc.-22	mars-23	avr.-23	mai-23	juin-23	juil.-23	août-23	sept.-23	oct.-23	nov.-23	déc.-23
1. CRÉANCES SUR LES NON-RÉSIDENTS	4 818,05	4 402,06	4 478,91	4 495,20	5 953,23	6 219,05	6 385,38	6 386,84	6 470,65	6 629,12	7 322,85
a) ACTIFS DE RÉSERVE OFFICIELS	4 768,86	4 310,22	4 271,67	3 839,83	4 892,45	5 068,19	5 074,43	5 146,34	4 647,93	5 032,54	4 930,00
Or Monétaire	-	-	-	-	-	-	-	-	-	-	-
Monnaies Étrangères Inclues dans les Réserves Officielles	39,85	44,99	27,05	26,86	47,24	33,97	21,93	21,35	22,64	33,47	32,79
Dép. Transf. Inclues dans les Réserves Officielles ME	3 642,30	3 178,24	3 181,98	2 857,43	3 774,85	4 111,27	4 163,15	4 222,98	3 775,87	4 100,86	4 017,29
Autres Dép. Accords de Paiements Multilatéraux ME	-	-	-	-	-	-	-	-	-	-	-
Autres Dép. Inclues dans les Réserves Officielles, Autres ME	178,31	178,28	174,28	156,72	175,78	24,17	17,99	18,25	17,51	13,61	13,33
Titres Inclues dans les Réserves Officielles ME	-	-	-	-	-	-	-	-	-	-	-
Pensions Non-Résidents Inclues dans les Réserves Officielles ME	-	-	-	-	-	-	-	-	-	-	-
Autres Crédits Non-Résidents Inclues dans les Réserves Officielles ME	-	-	-	-	-	-	-	-	-	-	-
Actions Inclues dans les Réserves Officielles ME	-	-	-	-	-	-	-	-	-	-	-
Dérivés Financiers Inclues dans les Réserves Officielles ME	-	-	-	-	-	-	-	-	-	-	-
COMPTE FMI	-	-	-	-	-	-	-	-	-	-	-
Reserve Position in the Fund, IMF Record	-	-	-	-	-	-	-	-	-	-	-
SDR Holdings, IMF Record	908,39	908,72	888,36	798,82	894,59	898,78	871,35	883,76	831,91	884,60	866,60
b) AUTRES ACTIFS EXTERIEURS	9,54	13,26	28,74	41,20	44,01	54,85	56,70	59,05	64,26	18,05	17,77
2. ENGAGEMENTS ENVERS LES NON-RESIDENTS	2 555,96	2 603,36	2 598,95	2 598,95	3 319,19	3 356,63	3 378,59	3 378,59	3 383,52	3 616,94	3 616,94
a) ENGAGEMENTS EXTERIEURS A COURT TERME	1 174,54	1 197,24	1 197,24	1 197,24	1 656,51	1 675,26	1 686,26	1 686,26	1 688,72	1 805,58	1 805,58
b) AUTRES ENGAGEMENTS EXTERIEURS	1 370,05	1 381,02	1 345,85	1 210,20	1 378,70	1 385,05	1 359,92	1 379,29	1 298,35	1 380,03	1 351,94
dont:											
SDR Allocations, IMF Record	1 364,88	1 371,48	1 340,75	1 205,61	1 373,51	1 379,84	1 354,80	1 374,10	1 293,47	1 374,84	1 346,85
3. AVOIRS EXTERIEURS NETS (1-2)	2 243,48	1 766,60	1 805,04	1 637,17	2 184,17	2 357,96	2 416,18	2 451,78	2 364,99	2 294,92	2 765,98

Source: Banque Centrale du Congo.

Taux de change (cours comptable fin période).

(p) : Provisoire.

2 016,57 2 036,32 2 082,99 2 316,47 2 411,91 2 427,85 2 488,85 2 453,90 2 610,66 2 625,05 2 679,60

Tableau IV.14

VOLUME DES TRANSACTIONS AUX GUICHETS DE REFINANCEMENT

(En millions de CDF)

PÉRIODES	Facilités permanentes	Prêts à court terme
2021	350 000	11 349 087
Janvier	-	899 314
Février	-	1 039 519
Mars	-	1 287 148
Avril	-	668 916
Mai	-	1 570 940
Juin	-	1 000 000
Juillet	-	853 500
Août	150 000	506 000
Septembre	200 000	1 182 750
Octobre	-	945 000
Novembre	-	789 000
Décembre	-	607 000
2022	687 500	4 015 500
Janvier	75 000	650 000
Février	300 000	200 000
Mars	-	465 000
Avril	-	364 000
Mai	192 500	1 006 500
Juin	-	465 000
Juillet	-	450 000
Août	-	240 000
Septembre	-	100 000
Octobre	120 000	75 000
Novembre	-	-
Décembre	-	-
2023	21 399 700	3 474 000
Janvier	-	-
Février	-	-
Mars	-	-
Avril	-	-
Mai	630 000	800 000
Juin	-	1 125 000
Juillet	1 926 700	670 000
Août	4 408 000	490 000
Septembre	1 351 000	223 000
Octobre	2 774 000	166 000
Novembre	4 789 000	-
Décembre	5 521 000	-

Source : Banque Centrale du Congo.

Tableau IV. 15
ANALYSE DES CONCOURS À L'ÉCONOMIE À FIN DECEMBRE 2023
(En millions de CDF)

RUBRIQUES	Administration Publique Centrale		Administration Publique Locale		Entreprises/Établissements Publics		Entreprises/Établissements Privés		Petites et Moyennes Entreprises		Ménages		Institutions Sans But Lucratif au service des Ménages		Autres		TOTAL
	MN	ME	MN	ME	MN	ME	MN	ME	MN	ME	MN	ME	MN	ME	MN	ME	
ACTIONS SOCIALES, MARIAGE, FUNÉRAILLES, SOINS MÉDICAUX, ÉTUDE	0.18	0.03	0.01	47.08	0.01	5.64	0.01	78.41	2.31	1 655.90	165.79	692.80	539.11	52 903.65	4.34	96.14	56 191.39
ACTIVITÉS FINANCIÈRES ET ASSURANCES	0.13	18 596.43	0.04	0.06	3.13	193 196.62	4 902.94	32 347.83	3.48	190.95	213.50	1 412.92	0.06	11.00	16.06	1 150.75	252 045.89
ADMINISTRATION PUBLIQUE	3 829.25	154 697.47	18 506.55	104 527.28	15 809.46	98 298.63	5.58	2.49	9.33	2 094.36	2 170.34	6 114.15	0.56	0.56	50.59	11 870.09	417 986.72
AGRICULTURE	0.91	4.22	0.01	0.68	0.07	7.69	232.18	87 170.62	4.73	16 731.48	122.44	7 514.34	1.12	5.31	0.01	30.94	111 826.72
ARTS, SPECTACLES ET ACTIVITÉS RÉCRÉATIVES	-	0.00	-	0.05	-	-	-	1.49	7 302.51	0.76	130.94	1.96	39.87	0.19	1 492.95	0.01	8 970.72
VENTE, RÉPARATION, PIÈCES DE RECHANGE DES VÉHICULES	-	-	13.81	39 107.68	2 005.42	41 031.52	1.55	178 755.17	2.06	21 976.93	18 774.36	7 825.09	0.01	137.43	3.75	5 612.59	315 247.35
COMMERCE DE DÉTAIL	0.24	4.46	-	-	-	-	4 878.44	165 709.92	3 742.99	235 568.52	213.42	27 603.62	-	4.19	0.36	-	437 726.16
COMMERCE DE GROS	0.00	0.75	0.10	3 769.55	0.02	28 000.04	29 025.65	541 714.33	1 895.85	203 979.76	143.19	56 745.70	0.17	0.72	0.33	4 390.86	869 667.03
CONSTRUCTION, BÂTIMENTS ET TRAVAUX PUBLICS	-	0.61	0.23	636.44	1 520.57	479.13	303 627.40	7 843.24	119 572.16	36.55	51 505.56	0.20	58.01	0.13	51.16	487 918.39	
ÉLEVAGE, PÊCHE ET SYLVICULTURE	-	0.03	4.08	0.12	0.42	0.28	5.31	2 743.73	5.77	11.48	5.13	404.96	-	7.26	0.00	56.71	3 245.27
ENSEIGNEMENT	1 661.94	9 476.92	83.43	1 421.85	1 060.09	3 857.90	96.37	6 939.75	113.78	19 670.53	4 856.20	4 333.48	382.27	61 226.84	0.86	447.05	115 629.24
ENTREPRISES IMMOBILIÈRES	-	0.04	0.02	0.18	0.09	-	252.05	196 997.65	2.84	65 416.11	3.18	2 933.16	-	-	0.07	1.11	265 566.47
HEBERGEMENT ET RESTAURATION	-	-	-	-	-	-	12.72	66 904.46	29.74	13 591.48	1.60	1 659.44	-	1.39	0.00	12 273.92	94 474.74
INDUSTRIES EXTRACTIVES (MINES)	0.00	390.35	32.69	0.00	2 012.11	38 012.10	1 993.79	6 079 280.99	990.13	56 652.62	74.42	9 667.73	-	740.31	0.00	0.00	6 189 847.24
PRODUCTION INDUSTRIELLE (MANUFACTURES)	0.00	-	-	0.37	-	0.01	55 004.08	458 524.63	249.08	11 220.85	739.21	2 032.84	-	0.52	-	0.13	527 771.72
INFORMATION ET COMMUNICATION	0.05	0.00	0.08	0.10	0.12	7 239.91	4 246.84	301 169.35	11 845.21	1 428.46	12.70	2 537.29	0.12	0.29	0.05	4 404.92	332 885.49
PRODUCTION ARTISANALE	-	-	-	-	-	-	-	219.02	-	894.63	-	0.03	-	-	-	-	1 113.67
PRODUCTION DES PRODUITS BRASSICOLES	-	-	-	-	-	-	-	3.91	41 715.73	3.09	0.52	3.94	0.00	-	-	-	41 727.19
DISTRIBUTION DES PRODUITS BRASSICOLES	-	-	-	-	-	-	-	-	-	-	-	-	-	-	-	-	3 412.72
PRODUCTION ET DISTRIBUTION DE GAZ ET D'ÉLECTRICITÉ	0.35	0.00	0.07	0.22	1 767.37	296 383.85	8 449.84	81 700.48	3.63	18 353.23	60.30	266.95	-	0.20	0.00	0.04	406 986.52
PRODUCTION ET DISTRIBUTION D'EAU	0.00	-	-	-	1 491.92	387.22	1.35	51 618.76	61.84	222.94	249.01	1 241.41	-	0.23	0.06	8 808.66	64 083.41
PRODUCTION DES PRODUITS PÉTROLIERS	-	-	-	-	0.70	14 177.32	1.19	34 174.37	0.23	1 778.16	-	275.20	-	-	-	-	50 407.17
DISTRIBUTION DES PRODUITS PÉTROLIERS	-	-	-	-	0.02	33 757.20	24 296.20	253 787.74	392.70	70 109.46	0.07	25 308.79	-	-	-	0.07	407 652.17
PRODUCTION DES PRODUITS PHARMACEUTIQUES	-	-	-	-	-	-	457.14	32 671.05	0.69	2 543.91	-	-	-	-	-	-	35 672.79
DISTRIBUTION DES PRODUITS PHARMACEUTIQUES	-	-	-	-	-	-	11.00	4 495.47	0.65	422.72	-	9.80	-	-	-	-	4 939.63
SANTÉ	0.35	1 282.90	246.94	68.20	24.99	402.51	11.75	4 035.25	7.61	14 864.19	69.92	3 819.49	13.97	6 582.37	1.81	238.38	31 670.62
AUTRES ACTIVITÉS DES ENTREPRISES DE SERVICES	0.16	1 742.25	81.07	604.63	16.93	94 170.86	7 697.71	610 905.43	2 709.91	189 593.06	590.95	45 075.54	56.15	3 716.74	1.32	441.81	957 404.53
EXPLOITATION FORESTIÈRE	-	0.29	0.08	-	0.01	39.31	0.41	4 319.48	0.73	2 203.43	-	211.99	-	0.10	-	-	6 775.81
Télécommunication	0.03	-	-	-	301.81	27 519.73	7 673.74	687 458.67	4.10	6 078.29	4.43	233.15	-	-	-	-	729 273.95
TEXTILE ET CONFECTION	-	-	-	-	-	-	-	0.09	0.06	0.13	6 772.05	-	0.14	-	0.43	0.22	6 773.13
TRANSPORTS ET ENTREPOSAGE	0.04	0.01	493.40	17 348.76	1 411.56	252 351.34	66 207.13	317 447.45	1 779.18	111 911.51	165.80	44 453.61	0.16	0.39	0.23	6.64	813 577.20
AUTRES ACTIVITÉS NON SECTORISÉES	34 476.81	154 488.88	5 900.54	62 241.39	39 527.70	428 937.35	24 040.88	694 170.82	10 544.30	706 855.04	354 051.26	2 699 906.18	1 213.41	25 866.78	6 110.16	207 186.67	5 455 517.98
AUTRES BRANCHES D'ACTIVITÉS	36 139.99	165 253.26	6 248.90	102 887.04	44 111.33	522 603.93	49 173.44	1 474 515.04	3 217.61	134 226.16	19 986.70	128 650.59	101.97	9 877.39	3 507.92	82 791.98	6 808 558.61
TOTAL PROVISIONS	2 771.99	28 580.71	4 123.43	4 809.74	2 853.92	32 138.12	8 409.45	403 468.07	3 217.61	134 226.16	19 986.70	128 650.59	101.97	9 877.39	3 507.92	82 791.98	869 516.76
TOTAL À COURT TERME	1 419.55	38 839.30	8 182.54	102 450.70	7 112.91	268 513.87	47 251.03	4 917 951.81	3 499.29	384 107.84	106 392.60	343 995.88	74.80	19 034.68	914.39	60 573.60	6 310 314.79
TOTAL À MOYEN ET LONG TERME	24 822.40	231 905.25	4 719.29	47 977.79	18 898.40	811 653.90	99 349.68	2 855 762.41	2 497.94	948 522.09	190 330.59	2 140 341.32	830.27	101 281.03	1 749.45	87 279.51	7 573 921.33
TOTAL DÉCOUVERTS	10 956.31	41 360.37	8 337.88	74 536.39	38 089.27	442 057.14	84 980.31	3 074 179.42	33 035.24	435 639.56	66 019.75	390 837.44	1 200.48	22 564.12	18.81	26 423.69	4 750 236.17
I. TOTAL CRÉDITS DE DÉCAISSEMENTS	39 970.25	340 685.64	25 363.14	229 774.63	66 954.50	1 560 364.03	239 990.46	11 251 361.71	42 250.08	1 902 495.65	382 729.64	3 003 825.23	2 207.52	152 757.22	6 190.57	257 068.78	19 503 989.05
II. TOTAL CRÉDITS D'ENGAGEMENT	-	164 536.06	-	-	-	21 950.08	13 447.21	2 652 451.49	330.00	40 067.25	-	28 735.09	4 050.00	4 808.94	-	61 288.51	2 991 664.62
1. CRÉDITS DOCUMENTAIRES À L'IMPORTATION:	-	138 045.36	-	-	-	1 803.14	-	157 432.73	-	26.51	-	-	-	-	-	-	297 307.74
- PAYABLES À L'EMBARQUEMENT	-	138 045.36	-	-	-	1 803.14	-	156 451.98	-	-	-	-	-	-	-	-	296 300.48
- PAYABLES À DÉLAI D'EMBARQUEMENT	-	-	-	-	-	-	-	980.75	-	26.51	-	-	-	-	-	-	1 007.26
2. CRÉDITS DOCUMENTAIRES À L'EXPORTATION	-	-	-	-	-	10 374.54	-	5 728.24	-	-	-	-	-	-	-	-	16 102.79
3. AUTRES (LETTRES DE GARANTIE ET AUTRES CAUTIONS)	-	26 490.69	-	-	-	9 772.41	13 447.21	2 489 290.51	330.00	40 040.74	-	28 735.09	4 050.00	4 808.94	-	61 288.51	2 678 254.09

Source : Banque Centrale du Congo.

Tableau IV.15 bis

ENCOURS DES CRÉDITS À DÉCAISSEMENT SUIVANT LES MONNAIES DE CONTRAT
(En millions de CDF)

Rubriques	déc.-22	janv.-23	févr.-23	mars-23	avr.-23	mai-23	juin-23	juil.-23	août-23	sept.-23	oct.-23	nov.-23	déc.-23
- Crédits en Monnaie Nationale	559 769	537 489	534 370	510 049	541 610	550 891	607 158	688 025	647 025	667 457	683 087	693 669	684 298
- Crédits en Monnaies Etrangères	10 200 398	9 542 489	9 856 328	9 894 539	10 250 928	12 260 979	15 565 066	15 678 990	12 884 203	16 001 944	17 201 046	17 683 045	17 950 174
- Provisions	620 127	659 090	688 839	636 321	662 605	699 831	720 957	733 570	784 304	821 440	905 309	895 579	869 517
- Total des crédits à décaissement *	10 760 167	10 079 979	10 390 698	10 404 588	10 792 538	12 811 869	16 172 224	16 367 015	13 531 228	16 669 402	17 884 133	18 376 714	18 634 472

Source: Banque Centrale du Congo. A partir du bilan comptable agrégé des banques commerciales.

* Nets des provisions.

Tableau IV.16**LES EMPLOIS DES AUTRES INSTITUTIONS DE DÉPÔTS**

(En millions de CDF)

Rubriques	déc.-22	janv.-23	févr.-23	mars-23	avr.-23	mai-23	juin-23	juil.-23	août-23	sept.-23	oct.-23	nov.-23	déc.-23
- Réserves obligatoires des banques à la B.C.C	2 375 596	2 375 596	2 375 597	3 908 778	3 932 358	4 000 456	4 192 172	4 033 725	4 143 309	4 155 004	4 140 081	4 402 717	4 831 986
- Réserves libres des banques à la B.C.C	876 242	1 174 941	916 705	3 514 417	3 554 106	3 621 314	3 819 439	3 655 705	3 824 261	3 756 219	3 735 679	4 013 076	4 527 571
- Total des crédits de décaissement*	10 760 167	10 079 979	10 390 698	10 404 588	10 792 538	12 811 869	16 172 224	16 367 015	13 531 228	16 669 402	17 884 133	18 376 714	18 634 472

Source: Banque Centrale du Congo.

* Nouvel intitulé : il s'agit uniquement des concours à l'économie accordés par les banques commerciales

Tableau IV.17**TAUX D'INTÉRÊT APPLIQUÉS PAR LA BCC SUR LE MARCHÉ MONÉTAIRE (1)**

Rubriques	déc.-22	mars-23	avr.-23	mai-23	juin-23	juil.-23	août-23	sept.-23	oct.-23	nov.-23	déc.-23
1. TAUX DÉBITEURS⁽²⁾											
a) Facilités permanentes	9,25	10,00	10,00	10,00	12,00	12,00	26,00	26,00	26,00	26,00	26,00
b) Prêts à court terme (Taux directeur)	8,25	9,00	9,00	9,00	11,00	11,00	25,00	25,00	25,00	25,00	25,00
2. TAUX CRÉDITEURS											
Taux des Bons BCC ⁽³⁾											
- à 7 jours	8,25	9,00	9,00	9,00	11,00	11,00	25,00	24,87	24,63	24,60	25,00
- à 28 jours	8,25	9,00	9,00	9,00	11,00	11,00	25,00	25,00	25,00	25,00	25,00
- à 84 jours	8,25	0,00	0,00	0,00	0,00	0,00	25,00	25,00	25,00	0,00	0,00

Source: Banque Centrale du Congo.

(1) Depuis le 25 février 2005, les anciens guichets de call money et d'avances en comptes courants ont été fusionnés en un seul guichet dénommé "facilités permanentes" et le guichet de réescompte est

(2) Il s'agit des taux à fin période.

(3) Il s'agit des taux moyens pondérés issus des adjudications des Bons BCC.

Tableau IV.18**TAUX D'INTÉRÊT APPLIQUÉS PAR LES AUTRES INSTITUTIONS DE DÉPÔTS SUR LES TRANSACTIONS EN MONNAIE NATIONALE ⁽¹⁾**

Rubriques	déc.-22	janv.-23	févr.-23	mars-23	avr.-23	mai-23	juin-23	juil.-23	août-23	sept.-23	oct.-23	nov.-23	déc.-23
1.Taux d'intérêt moyen débiteurs des banques													
- Taux d'intérêt courant à court terme	23,25	23,33	23,33	23,33	23,33	23,33	22,83	22,83	23,99	23,99	23,99	23,99	23,99
- Taux d'intérêt effectif à court terme (à 6 mois)	28,05	28,05	28,05	28,05	28,16	28,16	28,16	28,16	28,16	29,12	29,12	29,11	29,11
- Taux d'intérêt réel à court terme (à 6 mois)	27,91	27,89	27,88	27,88	27,99	27,99	27,92	27,92	27,94	28,90	28,90	28,88	28,88
2.Taux d'intérêt moyen créditeurs des banques	5,03	5,08	5,08	5,08	5,08	5,08	4,28	4,28	4,28	4,28	4,38	4,38	4,38
3.Taux moyen des opérations au marché interbancaire	7,63	8,00	8,25	9,00	8,00	8,00	0,00	10,50	11,00	25,50	25,50	25,50	24,00
- Taux plancher	7,25	8,00	8,25	9,00	8,00	8,00	0,00	10,00	11,00	25,00	25,00	25,00	24,00
- Taux plafond	8,00	8,00	8,25	9,00	8,00	8,00	0,00	11,00	11,00	26,00	26,00	26,00	24,00

Source: Banque Centrale du Congo.

* Il s'agit ici des banques commerciales uniquement.

Tableau IV.18 bis**TAUX D'INTÉRÊT APPLIQUÉS PAR LES AUTRES INSTITUTIONS DE DÉPÔTS SUR LES TRANSACTIONS EN MONNAIES ÉTRANGÈRES**

Rubriques	déc.-22	janv.-23	févr.-23	mars-23	avr.-23	mai-23	juin-23	juil.-23	août-23	sept.-23	oct.-23	nov.-23	déc.-23
1.Taux d'intérêt Moyens débiteurs des banques	14,16	13,57	13,57	13,57	13,57	13,57	13,69	13,67	13,67	13,67	13,85	13,82	13,82
2.Taux d'intérêt Moyens Créditeurs des banques	3,60	3,59	3,59	3,59	3,59	3,59	3,81	3,81	3,77	3,77	3,77	3,81	3,81

Source: Banque Centrale du Congo.

Graphique IV.1 TAUX DE CROISSANCE MENSUELLE DE LA MASSE MONÉTAIRE
(En %)

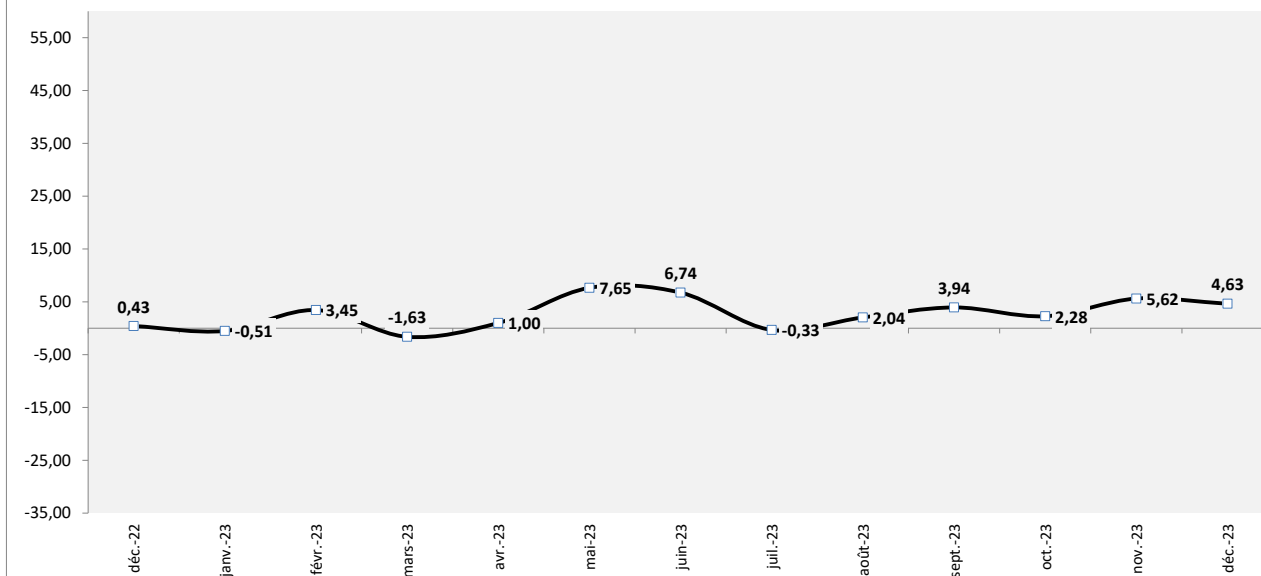

Source : Tableau IV. 1.

Graphique IV.2 STRUCTURE DES DÉPÔTS DES AUTRES INSTITUTIONS DE DÉPÔTS*
(En %)

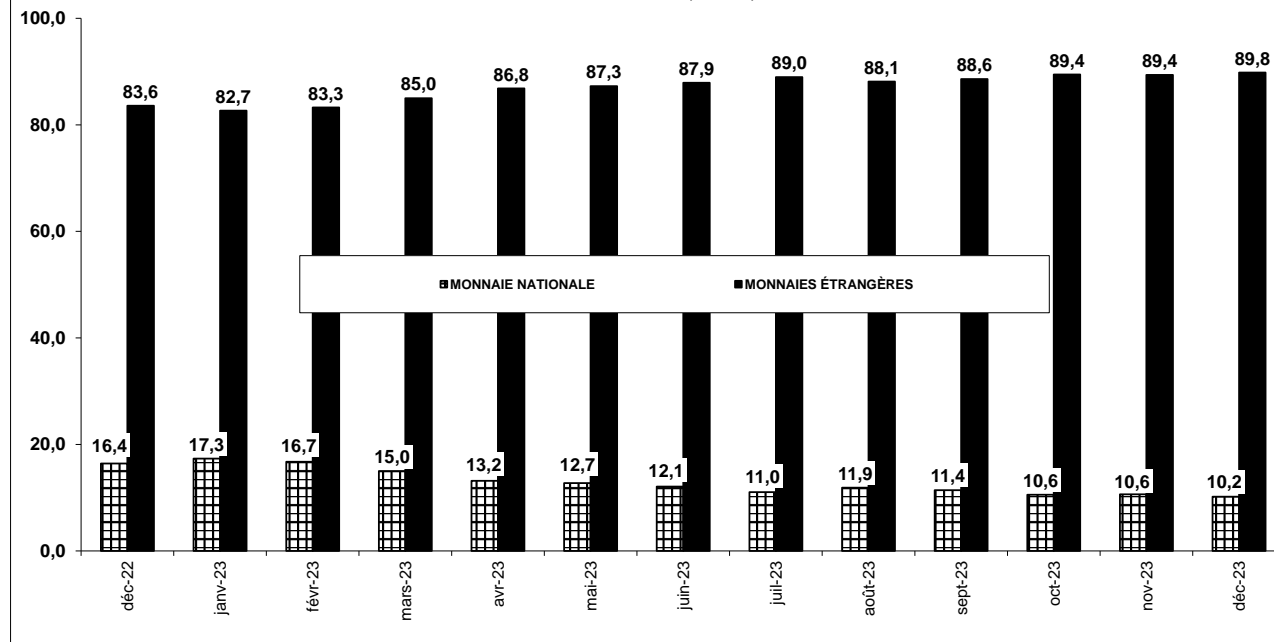

Source : Tableau IV. 6

* Il s'agit ici des banques commerciales uniquement.

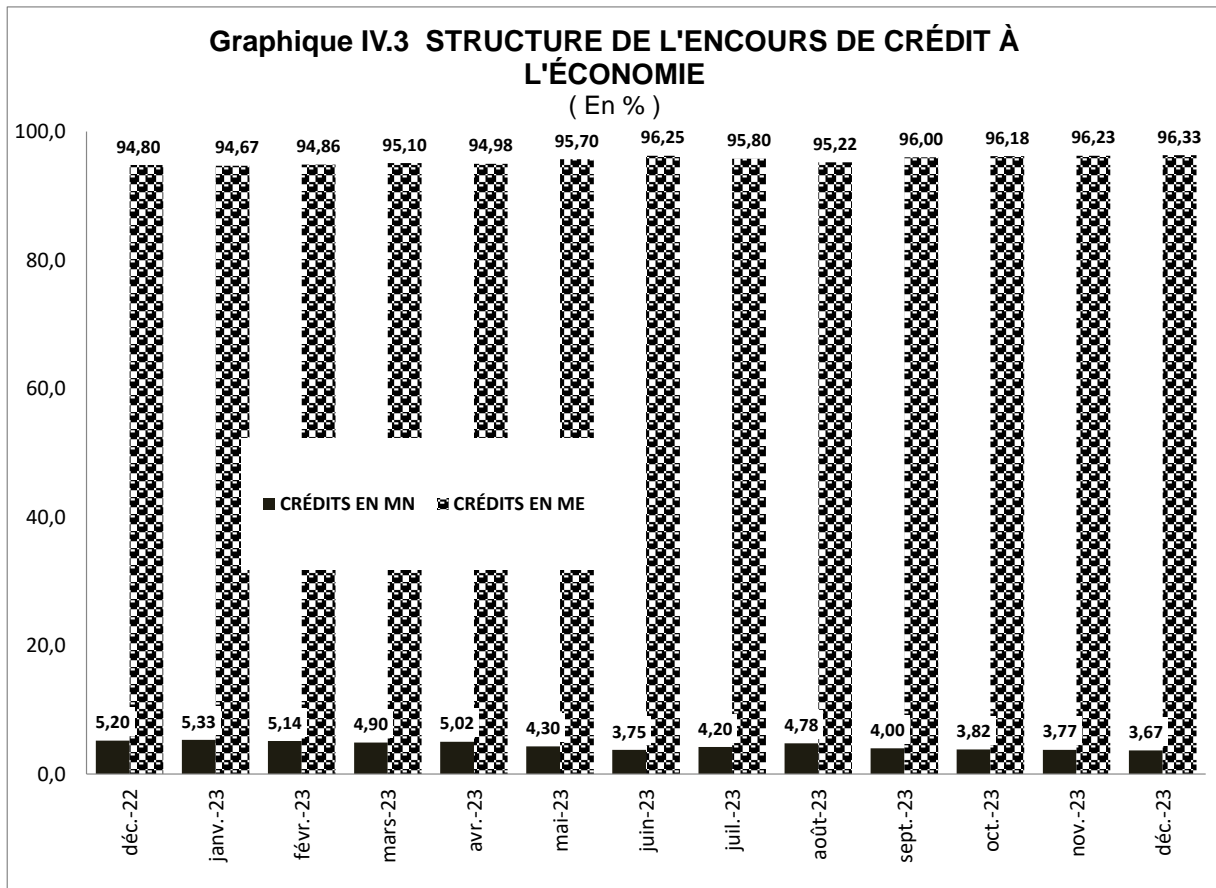

Source : Tableau IV. 15 bis

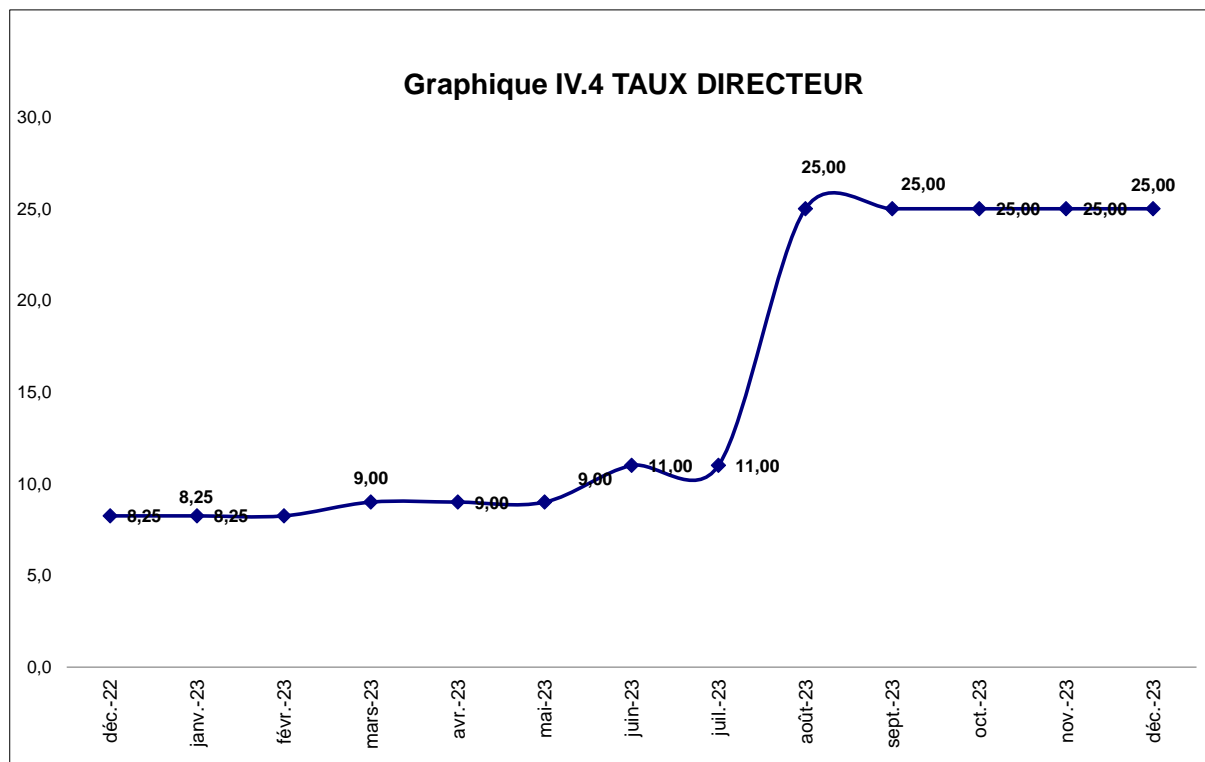

Source : Tableau IV. 17



BANQUE CENTRALE DU CONGO, Siège de Kinshasa