

BANQUE CENTRALE DU CONGO
DIRECTION DE LA RECHERCHE ET DES STATISTIQUES

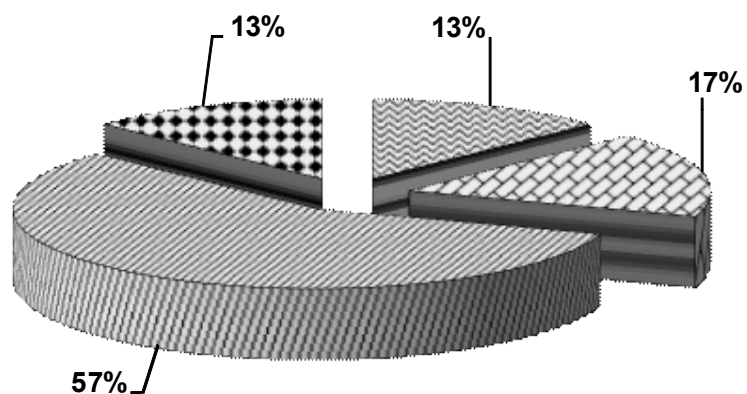

BULLETIN MENSUEL D'INFORMATIONS
STATISTIQUES
JUIN 2022



Kinshasa, le 15 juillet 2022

BANQUE CENTRALE DU CONGO

DIRECTION DE LA RECHERCHE ET DES STATISTIQUES

BULLETIN MENSUEL D'INFORMATIONS STATISTIQUES

JUIN 2022

Kinshasa, le 15 juillet 2022

BULLETIN MENSUEL D'INFORMATIONS STATISTIQUES

<i>Adresse</i>	<i>563, Boulevard Colonel Tshatshi Kinshasa-Gombe République Démocratique du Congo</i>
<i>Adresse postale</i>	<i>B.P. 2697</i>
<i>Téléphone</i>	<i>(243) 810 516 452 (243) 818 105 970 (243) 815 047 242 (243) 813 027 993</i>
<i>Site web</i>	<i>http://www.bcc.cd</i>

Le Bulletin mensuel d'informations statistiques a été élaboré par la Direction de la Recherche et des Statistiques.

Tous droits réservés. Les reproductions à usage pédagogique et non commercial sont autorisées sous réserve de citer la source.

Hormis les articles des membres de la Haute Direction (Gouverneur et Vice-Gouverneurs), les opinions exprimées dans le bulletin mensuel d'informations statistiques n'engagent que leurs auteurs et ne reflètent pas nécessairement la politique de la Banque Centrale.

AVERTISSEMENT

I. Signes conventionnels utilisés dans les tableaux statistiques:

...	renseignement non disponible
-	renseignement nul
p	renseignement provisoire
e	estimation
a	chiffre inférieur à l'unité
c	carat
r	rectifié
t	tonne
tm	tonne métrique
m ³	mètre cube
brl	baril
ot	once troy
Eur	euro
XDR	Droits de Tirages Spéciaux (DTS)
USD	dollar américain
GBP	livre sterling
CDF	franc congolais (Fc)
MN	monnaie nationale
ME	monnaies étrangères
BTR	billet de trésorerie

II. Principales abréviations utilisées:

GCM	Gécamines
INS	Institut National de la Statistique
IRES	Institut de Recherches Economiques et Sociales
OCC	Office Congolais de Contrôle
ONC	Office National du Café
PIB	Produit intérieur brut
CEEC	Centre d'Evaluation, d'Expertise et de Certification des Substances Minérales précieuses et Semi-Précieuses
C.F.M.K.	Chemin de Fer Matadi Kinshasa
AID	Autres Institutions de Dépôts (Banques créatrices de monnaie)
BCC	Banque Centrale du Congo
CADECO	Caisse d'Epargne du Congo
S.N.EL	Société Nationale d'Electricité
REGIDESO	Régie de Distribution d'Eau
RVF	Régie des Voies Fluviales
SCTP	Société Commerciale des Transports et des Ports (ex ONATRA)
SEP-CONGO	Services des Entreprises Pétrolières Congolaises
SOCIR	Société Congolo-Italienne de Raffinage

TABLE DES MATIERES**PAGES****STATISTIQUES ECONOMIQUES, FINANCIERES ET MONETAIRES A FIN JUIN 2022****I. EVOLUTION DE L'ACTIVITE ECONOMIQUE**

1.	Evolution de la croissance économique et de la population	1
2.	Production minière et métallurgique.....	2
3.	Production agricole d'exportation et d'industries alimentaires.....	3
4.	Production et consommation du ciment.....	4
5.	Production de la raffinerie d'hydrocarbure.....	5
6.	Production et consommation d'eau et d'électricité.....	6
7.	Consommation des produits pétroliers.....	7
8.	Evolution des principaux indices d'activité économique.....	8
9.	Evolution des indices de volume de la consommation.....	9
10.	Volume des produits enregistrés à l'arrivée au port public de Kinshasa.....	10
11.	Volume des marchandises embarquées et débarquées au port de Matadi.....	11
12.	Trafic des marchandises et voyageurs par la SCTP.....	12
13.	Indice hebdomadaire des prix de détail à Kinshasa établi par la BCC.....	13
14.	Indice hebdomadaire des prix de détail à Lubumbashi établi par la BCC.....	14
15.	Indice hebdomadaire des prix de détail à Goma établi par la BCC.....	15
16.	Indice hebdomadaire des prix de détail à Bukavu établi par la BCC.....	16
17.	Indice hebdomadaire des prix de détail à Bandundu établi par la BCC.....	17
18.	Indice hebdomadaire des prix de détail à Kisangani établi par la BCC.....	18
19.	Indice hebdomadaire des prix de détail à Kananga établi par la BCC.....	19
20.	Indice hebdomadaire des prix de détail à Mbuji--Mayi établi par la BCC.....	20
21.	Indice hebdomadaire des prix de détail à Kindu établi par la BCC.....	21
22.	Indice hebdomadaire des prix de détail à Matadi établi par la BCC.....	22
23.	Indice hebdomadaire des prix de détail à Mbandaka établi par la BCC.....	23
24.	Indice hebdomadaire des prix de détail à couverture nationale établi par la BCC.....	24
25.	Variations mensuelles de l'indice hebdomadaire des prix moyen de détail à Kinshasa calculées par la BCC (par groupes d'articles).....	25
26.	Indice des prix de détail à Kinshasa établis par l'IRES.....	26
27.	Indice national des prix à la consommation des ménages établi par l'INS.....	27
28.	Variations des indices des prix à la consommation	28
29.	Evolution des prix produits pétroliers.....	29
30.	Indice des prix moyens des produits pétroliers.....	30
31.	Evolution des tarifs d'eau.....	31
32.	Evolution des tarifs d'électricité.....	32
	Aperçu graphique.....	33-36

II. FINANCES PUBLIQUES

1.	Situation de Trésorerie de l'Etat.....	37
2.	Recettes publiques.....	38
3.	Dépenses publiques.....	39
4.	Suivi de l'opération d'adjudication du Bon du Trésor.....	40
5.	Aperçu graphique.....	41-43

III. RELATIONS ECONOMIQUES EXTERIEURES

1.	Evolution mensuelle des cours moyens de la monnaie nationale par rapport au USD.....	44
2.	Evolution du taux de change du dollar sur le marché.....	45
3.	Variations moyennes mensuelles des cours de change en pourcentage.....	46

4.	Cours moyens de change interbancaires.....	47
5.	Volume des transactions sur le marché de change.....	48
6.	Exécution du budget en devises	49
7.	Position nette de change d'autres institutions des dépôts	50
8.	Evolution des cours des matières premières d'origine minérale.....	51
9.	Evolution des valeurs d'exportation du diamant.....	52
10.	Service de la dette par groupes de créanciers.....	53
11.	Evolution mensuelle du service de la dette par groupes de créanciers.....	54
12.	Evolution mensuelle des réserves de change.....	55
	Aperçu graphique.....	56-57
IV.	MONNAIE ET CREDIT	
1.	Situation des institutions des dépôts en millions de CDF.....	58
2.	Liquidités monétaires et quasi-monétaires.....	59
3.	Situation des institutions des dépôts en millions de USD.....	60
4.	Bilan analytique de la Banque Centrale du Congo.....	61
5.	Situation nette de la Banque Centrale du Congo.....	62
6.	Situation nette des Autres Institutions des Dépôts(AID).....	63
7.	Ventilation des émissions monétaires par coupure.....	64
8.	Ventilation des émissions monétaires en volume.....	65
9.	Origine des variations de la masse monétaire en milliers de CDF.....	66
10.	Origine des variations de la masse monétaire en pourcentage.....	67
11.	Situation des Avoirs Extérieurs Nets des organismes monétaires.....	68
12.	Avoirs Extérieurs Nets de la Banque Centrale du Congo en millions de CDF.....	69
13.	Avoirs Extérieurs Nets de la Banque Centrale du Congo en millions de USD.....	70
14.	Guichets de refinancement en millions de CDF.....	71
15.	Analyse des concours à l'économie.....	72
15 bis.	Encours des crédits à décaissement suivant les monnaies de contrat.....	73
16.	Les emplois des Autres Institutions de Dépôts (AID).....	74
17.	Taux d'intérêt appliqués par la Banque Centrale du Congo.....	75
18.	Taux d'intérêt appliqués par les AID sur les transactions en monnaie nationale & étrangère.....	76
	Aperçu graphique.....	77-78

I. 2. EVOLUTION DE LA CROISSANCE ECONOMIQUE ET DE LA POPULATION

	2015	2016	2017	2018	2019 (p)	2020 (p)	2021 (e)	2022 (1)(e)
Produit Intérieur Brut (à prix courants)								
(en milliards de CDF)	35,111.2	37,517.4	55,676.1	77,180.5	85,314.1	90,181.0	110,114.7	130,071.5
(en milliards de USD)	37.9	37.1	38.0	47.6	51.8	48.7	55.4	65.4
P.I.B./habitant (en USD courants)	497.3	471.3	467.1	565.9	596.9	544.0	600.0	688.1
Produit Intérieur Brut (à prix constants de 2005)								
(en milliards de CDF)	10,790.9	11,049.8	11,461.6	12,128.8	12,660.6	12,880.3	13,678.9	14,655.6
(en milliards de USD)	22.8	23.3	24.2	25.6	26.7	27.2	28.9	30.9
Taux de croissance du P.I.B. (en %)	6.9	2.4	3.7	5.8	4.4	1.7	6.2	7.1
P.I.B. / habitant (en USD constant de 2005)	298.7	296.0	297.2	304.5	307.9	303.5	313.0	325.6
Taux de croissance du P.I.B / hab. (en %)	3.4	-0.9	0.4	2.5	1.1	-1.4	3.1	4.0
Taux d'inflation fin période (*)	1.6	25.0	46.8	7.7	3.91	20.67	4.2	6.5
Taux d'inflation moyenne annuelle (*)	1.4	5.9	35.7	23.0	4.48	14.02	10.1	4.9
Population résidente (**) (en milliers d'habitants)	76,244.5	78,789.1	81,398.8	84,068.1	86,790.6	89,561.4	92,248.2	95,015.7
Taux de croissance de la population résidente	3.36	3.34	3.31	3.28	3.24	3.19	3.00	3.00

Source : BCC; Direction de la Recherche et des Statistiques, Service des Statistiques Economiques.

(*) Pour l'inflation en 2022, il s'agit respectivement des taux en glissement et en moyenne annuels calculés par la BCC à la 5ème semaine de juin.

(**) <https://donnees.banquemondiale.org/pays/congo-republique-democratique-du?vie>

(1) Estimations sur base des réalisations de la production à fin juin 2022.

Tableau I.2.

PRODUCTION MINIERE ET HYDROCARBURE

PERIODES	Cuivre (t.m.)	Cobalt (t.m.)	Zinc (t.m.)	Diamant Industriel (1000 c)	Diamant artisanal (1000 c)	Or brut (Kilo)	Cassitérite (t.m.)	Wolframite (t.m.)	Coltan (t.m.)	Pétrole brut (brls)
2014	1,030,129	75,560	12,737	244	14,689	23,937	7,295	16.3	1,140	8,362,023
Janvier	84,880	6,053	1,212	10	1,279	1,766	649	1.9	117	675,225
Février	75,117	4,808	910	17	1,687	1,727	439	3.0	38	630,367
Mars	76,058	5,485	1,252	23	1,100	1,479	832	4.6	44	705,973
Avril	86,601	5,525	1,087	23	893	1,040	562	0.6	167	688,757
Mai	89,538	6,494	1,190	21	1,567	1,687	814	0.4	163	700,199
Juin	83,244	6,550	900	23	1,622	1,801	515	2.0	167	736,075
Juillet	100,076	6,586	1,111	22	926	1,930	714	1.8	137	719,101
Août	87,065	6,387	1,283	20	670	2,371	880	2.0	170	718,055
Septembre	80,677	6,248	855	21	988	2,382	1,000	0.0	102	692,717
Octobre	97,281	7,257	1,134	22	1,317	2,205	446	0.0	28	680,047
Novembre	83,665	7,117	1,294	22	1,686	2,102	322	0.0	8	705,550
Décembre	85,929	7,050	507	22	954	3,446	122	0.0	0	709,958
2015	1,039,007	83,529	12,675	1,505	14,284	31,791	8,304	106.4	2,102	8,247,348
2016	1,023,687	68,822	12,587	3,146	12,377	30,664	11,824	153.9	2,414	7,837,049
2017	1,094,638	82,461	12,337	3,488	15,404	31,586	17,682	247.9	1,996	7,535,551
2018	1,225,227	109,402	1,129	3,202	11,929	36,777	16,273	380.0	2,267	8,392,682
2019	1,420,386	77,964	6,134	3,488	15,404	31,586	19,984	405.8	1,256	8,161,710
Janvier	90,580	5,744	425	300	1,315	2,485	698	4.7	61	721,563
Février	111,350	7,313	425	228	1,833	2,504	1,180	43.7	93	656,895
Mars	105,672	6,439	425	230	1,110	2,807	1,093	47.0	133	718,757
Avril	101,892	5,286	804	271	888	2,461	792	0.0	11	662,382
Mai	125,781	6,261	631	298	727	2,749	1,437	78.1	131	701,356
Juin	139,882	5,729	316	295	1,282	2,495	2,002	0.0	116	676,941
Juillet	118,451	7,229	504	375	822	2,266	3,186	0.0	71	701,912
Août	126,329	6,712	517	315	1,122	2,710	3,292	0.0	107	655,340
Septembre	123,478	7,339	266	270	1,449	2,879	2,153	0.0	142	644,874
Octobre	129,331	7,006	479	366	1,490	2,223	2,318	175.3	88	640,263
Novembre	122,386	7,449	167	258	2,491	2,736	638	57.0	128	660,360
Décembre	125,255	5,457	1,174	280	873	3,271	1,194	0.0	174	721,067
2020^(p)	1,601,208	86,591	15,305	6,484	10,076	31,501	26,678	226.3	1,712	8,736,532
Janvier	113,403	5,613	192	534	445	2,873	1,846	10.8	168	748,452
Février	115,829	5,301	452	14	669	2,485	2,145	30.1	150	718,846
Mars	116,183	5,623	1,473	637	496	2,764	2,014	13.1	109	767,371
Avril	136,985	6,454	1,531	395	536	2,707	2,189	14.9	101	709,009
Mai	130,810	7,290	1,300	349	567	2,652	2,340	4.5	141	725,680
Juin	148,020	8,536	1,267	704	709	2,708	2,566	8.8	132	667,205
Juillet	149,213	9,079	2,472	303	505	2,698	2,349	0.0	185	723,179
Août	129,106	8,453	1,756	452	583	2,669	2,057	7.5	149	762,910
Septembre	136,673	7,651	1,047	706	891	2,700	2,316	56.7	169	747,938
Octobre	143,400	7,695	1,586	922	1,325	2,689	2,432	4.1	162	733,018
Novembre	136,659	7,241	1,142	693	1,103	2,378	2,111	3.2	105	711,602
Décembre	144,927	7,655	1,089	774	2,247	2,178	2,314	72.5	141	721,322
2021^(p)	1,797,836	93,011	16,079	7,051	6,170	31,903	29,023	209	2,422	8,577,693
Janvier	130,508	7,383	1,157	386	543	2,547	2,125	36.6	58	714,952
Février	123,714	8,711	655	420	595	2,143	2,967	0.0	258	639,473
Mars	125,534	5,110	1,188	478	563	2,782	2,462	29.8	337	701,328
Avril	130,674	7,825	1,358	441	580	2,630	2,376	35.3	104	761,909
Mai	152,004	7,611	1,235	503	651	2,237	2,152	0.0	225	695,167
Juin	150,132	8,014	2,092	617	803	3,140	2,251	18.1	215	732,843
Juillet	163,613	7,592	1,246	615	881	2,669	2,633	0.0	201	728,426
Août	140,053	7,629	1,674	696	241	2,682	2,518	22	209	728,538
Septembre	163,198	7,662	1,726	809	280	2,830	2,602	22	257	730,635
Octobre	163,631	9,005	1,460	748	259	2,727	2,330	22	162	685,251
Novembre	159,362	7,765	864	751	260	2,747	2,260	18	181	729,973
Décembre	195,413	8,702	1,425	588	514	2,768	2,346	6	214	729,199
2022^(p)	1,088,364	61,775	6,375	4,151	5,484	12,476	7,465	57	632	2,145,211
Janvier	166,425	8,953	840	691	971	2,017	2,584	15	223	731,702
Février	186,569	9,464	875	540	765	2,076	2,483	22	210	679,159
Mars	194,076	11,855	1,049	831	978	2,103	2,397	20	200	734,350
Avril	158,973	9,549	1,491	669	887	2,090
Mai	178,568	12,217	899	724	959	2,097
Juin	203,753	9,738	1,220	697	923	2,093

Sources : Ministère des Mines, C.E.E.C., Sociétés Minières et Sociétés pétrolières.

PRODUCTION AGRICOLE D'EXPORTATION ET D'INDUSTRIES ALIMENTAIRES

PERIODES	CAFE (t)			CACAO (t)	CAOUT-CHOU (t)	HUILE DE (t)		BOIS (m ³)		FARINE DE FROMENT (t)	BOISSONS (hl)	
	Robusta	Arabica	Total			PALME	PALMI-STES	Grumes	Sciés		ALCOOL.	GAZEUSES
2013	3,490	5,140	8,629	5,995	1,012	9,543	996	187,034	39,981	193,526	4,837,764	2,044,213
2014	4,115	6,291	10,406	6,340	1,075	13,113	1,319	234,811	40,371	195,051	5,095,405	2,226,263
2015	2,887	15,229	18,116	11,081	1,346	13,423	15,229	250,515	43,070	202,703	4,849,949	2,223,622
2016	4,726	6,687	11,413	15,422	1,324	13,339	6,687	238,145	43,974	239,903	4,678,825	2,132,586
Janvier	207	449	656	1,253	112	993	449	24,799	2,125	20,030	399,695	202,993
Février	384	440	824	1,428	104	930	440	70,396	3,490	19,924	361,538	185,330
Mars	518	454	972	3,523	117	956	454	11,474	3,875	20,042	397,333	190,968
Avril	1,042	416	1,458	1,499	106	1,067	416	6,736	4,426	20,018	397,621	183,800
Mai	673	403	1,076	878	108	1,205	403	9,072	3,712	19,980	394,002	174,565
Juin	557	729	1,286	665	115	1,312	729	13,928	3,901	19,987	380,707	166,575
Juillet	634	946	1,580	1,379	110	1,366	946	11,141	3,596	19,975	391,127	167,659
Août	211	909	1,120	391	111	960	909	10,392	3,163	19,976	409,873	175,193
Septembre	288	418	706	927	109	984	418	20,352	3,930	20,012	392,396	170,791
Octobre	-	257	257	621	110	1,076	257	14,968	4,005	19,966	388,480	172,763
Novembre	-	466	466	1,658	110	1,195	466	36,964	4,013	19,998	375,190	168,841
Décembre	211	802	1,013	1,200	111	1,294	802	7,921	3,737	19,995	390,863	173,109
2017	4,706	8,538	13,243	7,511	1,293	13,356	1,358	110,168	24,682	240,612	4,464,430	2,131,207
Janvier	422	392	814	1,952	108	1,030	119	9,381	1,088	19,978	394,925	184,734
Février	499	125	624	1,167	110	1,146	111	16,340	1,275	20,002	356,642	151,348
Mars	634	190	824	283	103	1,102	113	18,365	1,287	19,992	387,969	184,625
Avril	730	193	923	371	110	1,146	111	10,872	2,306	19,994	375,354	170,448
Mai	808	250	1,057	153	108	1,106	114	6,726	2,122	20,000	401,950	195,090
Juin	326	346	673	326	108	1,125	112	8,059	2,800	19,999	373,738	188,238
Juillet	173	768	941	432	108	1,109	113	7,438	869	19,986	381,806	171,347
Août	307	403	710	161	108	1,122	113	8,310	2,426	20,210	381,698	181,410
Septembre	422	853	1,276	35	107	1,118	113	-	-	20,769	370,821	178,970
Octobre	77	384	461	30	107	1,121	113	8,686	5,876	19,731	349,855	178,587
Novembre	192	2,663	2,855	20	109	1,117	113	9,066	2,663	19,976	340,508	165,921
Décembre	115	1,970	2,085	2,580	108	1,113	113	6,925	1,970	19,976	349,165	180,491
2018	5,415	6,329	11,744	16,342	14,914	13,356	1,358	196,220	36,572	213,107	4,249,809	2,087,930
Janvier	307	557	865	767	1,535	1,030	119	9,796	3,700	20,215	371,119	183,782
Février	461	333	794	1,136	545	1,146	111	16,087	3,730	20,000	331,272	166,874
Mars	364	504	868	220	1,254	1,102	113	13,453	3,722	17,175	341,429	175,832
Avril	799	720	1,519	295	1,587	1,146	111	10,928	3,717	17,520	353,440	169,618
Mai	654	418	1,072	123	1,072	1,106	114	17,644	3,723	17,174	348,737	179,436
Juin	653	713	1,367	279	798	1,125	112	12,008	3,721	18,120	359,262	164,119
Juillet	463	739	1,202	2,451	1,202	1,109	113	18,523	2,362	15,582	367,718	171,573
Août	601	551	1,151	2,259	1,344	1,122	113	15,091	2,373	19,358	360,801	185,250
Septembre	480	377	857	1,800	1,217	1,118	113	20,903	2,390	16,878	361,577	173,883
Octobre	170	312	482	2,549	1,365	1,121	113	19,335	2,375	16,865	358,426	171,279
Novembre	290	520	810	2,327	1,452	1,117	113	20,571	2,379	17,347	349,199	175,108
Décembre	173	583	756	2,136	1,544	1,113	113	21,880	2,381	16,872	346,828	171,176
2019	5,010	7,447	12,457	27,257	16,375	13,999	1,345	248,065	39,971	203,302	4,804,443	2,892,674
Janvier	249	465	713	448	1,121	1,111	114	20,906	3,774	17,048	419,969	277,595
Février	224	707	931	412	2,021	1,117	112	20,863	3,805	17,055	341,898	208,414
Mars	200	556	756	700	1,204	1,114	113	20,874	3,796	17,445	354,181	256,042
Avril	284	366	650	589	2,848	1,204	113	20,881	3,791	16,144	430,319	243,055
Mai	236	543	779	507	1,580	1,204	113	20,873	3,797	17,183	421,442	266,260
Juin	240	488	728	0	1,575	1,204	113	20,876	3,795	16,882	383,697	196,211
Juillet	730	651	1,381	4,131	1,022	1,159	119	20,668	3,797	16,960	419,918	218,825
Août	483	836	1,318	4,027	1,028	1,167	113	16,839	2,147	16,945	415,659	272,137
Septembre	600	742	1,343	4,109	966	1,175	107	23,324	1,390	16,926	389,687	235,402
Octobre	591	660	1,251	4,099	982	1,185	103	20,678	3,344	16,840	426,934	236,621
Novembre	629	717	1,346	4,122	1,019	1,182	108	20,653	3,296	16,955	391,918	241,263
Décembre	545	716	1,261	4,113	1,010	1,179	115	20,630	3,239	16,918	408,823	240,850
2020^(p)	5,712	8,251	13,963	38,492	6,843	16,377	6,216	250,133	37,093	194,943	5,396,258	2,591,987
Janvier	58	508	566	3,084	695	1,309	497	11,039	3,791	16,100	437,012	292,554
Février	233	682	915	3,747	306	1,315	499	22,435	3,797	16,204	443,033	226,029
Mars	1,066	631	1,697	4,281	445	1,312	498	19,485	3,795	15,724	422,390	214,440
Avril	796	499	1,295	4,798	554	1,402	532	36,907	3,795	15,968	434,145	141,531
Mai	445	749	1,194	3,512	352	1,402	532	19,642	3,796	15,891	432,374	175,062
Juin	540	671	1,211	2,435	1,095	1,402	532	19,692	3,246	16,190	450,696	161,547
Juillet	691	751	1,442	2,126	654	1,357	515	30,514	2,445	15,664	450,034	214,853
Août	77	605	682	2,416	638	1,365	518	19,389	2,293	15,448	450,399	219,519
Septembre	581	1,093	1,674	2,468	601	1,373	521	8,496	2,661	15,726	457,881	255,119
Octobre	302	726	1,027	3,336	497	1,384	525	26,154	2,466	15,571	460,907	235,175
Novembre	459	664	1,123	3,225	503	1,380	524	20,489	2,474	15,649	466,332	227,099
Décembre	465	672	1,138	3,061	503	1,377	523	15,891	2,534	20,808	491,055	229,058
2021	4,437	8,296	12,732	58,238	5,582	46,975	19,934	106,977	34,741	204,936	5,624,812	2,619,356
Janvier	224	624	848	4,666	496	3,992	1,717	4,721	2,857	16,611	483,464	237,091
Février	448	295	744	5,669	349	4,010	1,725	9,595	2,866	16,970	416,625	197,063
Mars	0	806	806	6,477	457	4,001	1,721	8,333	2,936	16,992	459,369	221,041
Avril	417	329	746	7,260	463	4,277	1,840	15,784	2,886	16,844	486,143	187,717
Mai	0	1,385	1,385	5,314	484	4,276	1,840	8,400	2,896	16,857	467,853	241,098
Juin	926	380	1,306	3,685	470	4,276	1,840	8,422	2,906	16,917	489,872	232,847
Juillet	608	782	1,390	3,217	448	4,139	1,781	13,050	2,896	16,879	473,293	196,182
Août	465	669	1,133	3,656	402	4,163	1,791	8,292	2,899	16,852	497,291	214,634
Septembre	524	667	1,191	3,735	530	4,189	1,802	3,633	2,901	16,868	516,434	255,530
Octobre	270	724	995	5,048	511	4,220	1,816	11,185	2,899	16,875	461,400	210,728
Novembre	453											

TABLEAU I.4.

PRODUCTION ET CONSOMMATION DE CIMENT

(en tonnes métriques)

PERIODES	CIMENT PORTLAND NORMAL			
	Production	Consommation locale	Exportation	Stock ⁽¹⁾
2015	398,749	397,970	1,122	52,038
2016	253,201	229,967	-	75,272
2017	899,533	881,733	-	93,072
2018	1,168,643	1,148,800	-	112,915
Janvier	95,132	94,862	-	93,342
Février	86,853	85,955	-	94,240
Mars	88,697	87,544	-	95,393
Avril	89,353	88,192	-	96,555
Mai	91,680	90,489	-	97,746
Juin	107,069	105,677	-	99,138
Juillet	114,632	113,142	-	100,628
Août	120,566	118,999	-	102,196
Septembre	108,250	106,843	-	103,603
Octobre	90,930	89,748	-	104,785
Novembre	88,613	86,646	-	106,752
Décembre	86,867	80,704	-	112,915
2019	1,382,769	940,414	-	555,269
Janvier	97,370	72,427	-	137,858
Février	103,949	53,733	-	188,074
Mars	100,769	72,476	-	216,366
Avril	95,820	66,165	-	246,021
Mai	93,644	82,511	-	257,155
Juin	123,765	67,599	-	313,321
Juillet	102,258	93,770	-	321,810
Août	119,436	71,754	-	369,493
Septembre	113,658	101,894	-	381,257
Octobre	140,329	91,469	-	430,116
Novembre	144,001	74,563	-	499,554
Décembre	147,769	92,054	-	555,269
2020 ^(p)	1,284,917	1,267,277	-	564,516
Janvier	76,241	75,250	-	556,260
Février	90,298	89,124	-	557,434
Mars	72,527	71,584	-	558,377
Avril	94,098	92,875	-	559,600
Mai	82,264	81,195	-	560,670
Juin	111,771	110,318	-	562,123
Juillet	129,757	128,070	-	563,810
Août	175,054	172,778	-	566,085
Septembre	120,681	119,112	-	564,006
Octobre	127,448	125,791	-	564,634
Novembre	95,890	93,707	-	564,908
Décembre	108,888	107,473	-	564,516
2021 ^(p)	1,557,968	1,537,714	...	584,769
Janvier	106,324	104,942	-	565,898
Février	145,766	143,871	-	567,793
Mars	133,088	131,358	-	569,523
Avril	125,214	123,586	-	571,151
Mai	118,976	117,429	-	572,698
Juin	142,745	140,890	-	574,553
Juillet	128,978	127,302	-	576,230
Août	130,233	128,540	-	577,923
Septembre	133,986	132,244	-	579,665
Octobre	131,066	129,362	-	581,369
Novembre	131,761	130,049	-	583,082
Décembre	129,831	128,143	-	584,769
2022 ^(p)	612,108	589,309	...	607,569
Janvier	149,621	145,132	-	589,258
Février	138,044	131,142	-	596,160
Mars	156,934	152,226	-	600,868
Avril	167,509	160,809	-	607,569
Mai
Juin

Sources : Sociétés productrices de ciment.

(1) Stock fin période.

Tableau I.5.

PRODUCTION DE LA RAFFINERIE D'HYDROCARBURES
(tonnes métriques)

	2012	2013	2014	2015	2016	2017	2018				2019				2020				2021			
							1 ^{er} T.	2e T.	3 ^{er} T.	4 ^{er} T.	1 ^{er} T.	2e T.	3e T.	4e T.	1 ^{er} T.	2e T.	3e T.	4e T.	1 ^{er} T.	2e T.	3e T.	4e T.
1. Brut traité (1)	-	-	-	-	-	-	-	-	-	-	-	-	-	-	-	-	-	-	-	-	-	-
2. Consommation de la raffinerie et pertes	-	119	-	100	108	88	-	-	-	-	-	-	-	-	-	-	-	-	-	-	-	-
3. Production totale	-	-	-	-	-	-	-	-	-	-	-	-	-	-	-	-	-	-	-	-	-	-
Gaz liquéfié	-	-	-	-	-	-	-	-	-	-	-	-	-	-	-	-	-	-	-	-	-	-
Essence super	-	-	-	-	-	-	-	-	-	-	-	-	-	-	-	-	-	-	-	-	-	-
A.T.K. et pétrole	-	-	-	-	-	-	-	-	-	-	-	-	-	-	-	-	-	-	-	-	-	-
Gasoil	-	-	-	-	-	-	-	-	-	-	-	-	-	-	-	-	-	-	-	-	-	-
Fuel Oil	-	-	-	-	-	-	-	-	-	-	-	-	-	-	-	-	-	-	-	-	-	-
4. Ventes sur le marché intérieur	-	-	-	-	-	-	-	-	-	-	-	-	-	-	-	-	-	-	-	-	-	-
5. Exportations	-	-	-	-	-	-	-	-	-	-	-	-	-	-	-	-	-	-	-	-	-	-
6. Variation des stocks	-	-	-	-	-	-	-	-	-	-	-	-	-	-	-	-	-	-	-	-	-	-

Source : SOCIR.

(1) = (3+4+5+6)

Tableau I.6.

PRODUCTION ET CONSOMMATION D'EAU ET D'ELECTRICITE

PERIODES	EAU POTABLE (10 ³ m ³)		ELECTRICITE (10 ³ Mwh)	
	production	consommation	production	consommation
2013	288,073	68,416	8,349	7,424
2014	298,329	176,377	8,728	7,716
2015	311,021	181,450	8,930	7,265
2016	324,241	178,798	8,891	6,983
2017	320,993	173,376	9,457	7,230
2018	306,199	176,715	10,561	7,604
Janvier	26,220	14,954	860	588
Février	23,511	14,369	792	627
Mars	26,307	15,217	879	593
Avril	25,283	14,739	899	636
Mai	26,263	15,098	859	650
Juin	25,939	15,092	871	671
Juillet	26,399	14,824	941	649
Août	25,847	14,819	832	580
Septembre	24,476	14,362	830	602
Octobre	25,476	14,591	917	648
Novembre	24,899	14,357	936	683
Décembre	25,579	14,292	947	678
2019	285,690	176,779	11,448	8,648
Janvier	25,018	14,847	965	663
Février	21,546	14,775	876	698
Mars	24,244	15,018	996	660
Avril	23,649	14,976	939	703
Mai	25,298	15,005	993	683
Juin	24,887	14,912	954	759
Juillet	25,396	14,668	966	743
Août	24,520	14,591	982	757
Septembre	23,634	14,437	977	753
Octobre	22,505	14,414	917	735
Novembre	22,211	14,499	936	750
Décembre	22,783	14,638	947	745
2020 ^(p)	294,910	176,442	12,397	6,323
Janvier	24,419	14,880	1,032	674
Février	23,436	14,923	951	467
Mars	24,579	15,000	1,050	503
Avril	24,615	14,964	1,015	548
Mai	25,309	14,862	1,075	506
Juin	25,286	14,724	1,062	519
Juillet	26,379	14,565	1,059	524
Août	26,101	14,480	1,069	516
Septembre	25,328	14,523	1,061	512
Octobre	24,047	14,502	967	518
Novembre	22,346	14,512	1,010	520
Décembre	23,062	14,507	1,045	516
2021 ^(p)	286,213	176,157	13,149	8,262
Janvier	24,486	14,934	1,108	681
Février	21,218	14,850	982	686
Mars	24,510	14,523	1,090	701
Avril	23,412	14,507	1,088	722
Mai	23,638	14,717	1,182	735
Juin	25,321	14,502	1,148	753
Juillet	23,764	14,892	1,069	747
Août	23,644	14,769	1,095	749
Septembre	24,048	14,627	1,104	746
Octobre	23,971	14,582	1,090	548
Novembre	24,064	14,575	1,096	506
Décembre	24,136	14,680	1,097	688
2022 ^(p)	101,266	66,863	4,267	2,097
Janvier	26,834	17,710	1,108	548
Février	23,276	15,129	982	506
Mars	26,058	17,459	1,090	519
Avril	25,098	16,565	1,088	524
Mai
Juin

Source : REGIDESO et SNEL.

Tableau I.7.

CONSOMMATION DES PRODUITS PETROLIERS

(en m³)

PERIODES	ESSENCE AUTO	CARBURANT AVIATION (1)	PETROLE	GASOIL	FUEL OIL	HUILES	TOTAL
2013	387,838	184,031	3,286	545,903	37,894	662	1,159,613
2014	422,105	181,129	2,643	643,502	30,629	5	1,280,014
2015	407,197	152,802	2,029	637,604	16,876	11	1,216,519
2016	362,760	142,381	1,100	482,290	18,754	-	1,007,285
2017	357,980	144,337	1,040	503,611	17,743	-	1,024,711
2018	388,868	153,349	2,558	777,800	14,318	-	1,336,893
Janvier	32,087	10,571	236	68,109	1,250	-	112,254
Février	32,990	9,815	121	51,406	2,002	-	96,333
Mars	50,404	12,637	258	58,337	1,378	-	123,014
Avril	33,832	11,054	87	64,172	1,623	-	110,768
Mai	28,511	11,854	446	56,842	1,301	-	98,954
Juin	26,571	12,886	600	68,346	1,049	-	109,452
Juillet	29,790	13,078	93	55,392	1,219	-	99,572
Août	30,259	13,703	155	81,899	1,301	-	127,317
Septembre	29,386	12,882	62	80,274	990	-	123,594
Octobre	31,858	13,818	145	67,520	1,062	-	114,403
Novembre	36,624	14,966	211	70,232	926	-	122,959
Décembre	26,556	16,084	143	55,272	218	-	98,273
2019	484,574	165,969	3,525	791,607	897	-	1,446,573
Janvier	32,196	11,648	646	49,937	218	-	94,645
Février	40,435	10,233	88	68,892	347	-	119,995
Mars	40,091	12,685	1,335	68,369	30	-	122,510
Avril	46,549	12,485	60	72,058	0	-	131,153
Mai	56,978	14,812	61	62,544	130	-	134,525
Juin	31,778	14,757	50	57,161	0	-	103,746
Juillet	39,750	15,356	78	52,779	143	-	108,106
Août	31,033	14,673	941	57,206	0	-	103,852
Septembre	47,885	14,935	105	86,476	0	-	149,401
Octobre	42,866	15,701	51	101,338	0	-	159,957
Novembre	37,464	13,794	54	59,394	30	-	110,735
Décembre	37,549	14,891	57	55,452	0	-	107,948
2020 (p)	497,149	122,787	16,671	838,082	1,238	-	1,475,927
Janvier	43,430	13,968	149	76,110	0	-	133,657
Février	34,534	12,371	50	106,760	0	-	153,715
Mars	35,739	11,623	1,853	121,035	0	-	170,250
Avril	28,333	5,899	331	45,661	0	-	80,224
Mai	38,054	5,941	2,481	59,932	0	-	106,408
Juin	37,640	6,357	1,586	43,272	0	-	88,856
Juillet	47,770	7,417	1,367	73,807	0	-	130,362
Août	50,099	10,130	3,797	66,820	0	-	130,846
Septembre	50,301	11,613	1,603	79,686	0	-	143,203
Octobre	40,893	12,281	1,425	63,265	0	-	117,865
Novembre	47,271	10,970	982	45,069	629	-	104,922
Décembre	43,083	14,217	1,045	56,665	608	-	115,619
2021 (p)	478,862	150,310	7,323	809,908	734	-	1,447,137
Janvier	34,820	12,662	553	60,618	203	...	108,856
Février	39,818	11,763	532	64,814	149	...	117,076
Mars	46,014	12,554	386	67,966	127	...	127,046
Avril	43,849	13,685	376	65,033	40	...	122,983
Mai	43,764	14,352	62	61,136	68	...	119,382
Juin	39,885	14,899	282	57,423	68	...	112,557
Juillet	37,611	14,930	293	63,405	36	...	116,276
Août	40,383	15,166	294	74,450	36	...	130,329
Septembre	39,812	14,776	288	76,103	7	...	130,986
Octobre	36,288	9,360	1,075	75,462	0	...	122,185
Novembre	37,012	8,268	1,278	75,078	0	...	121,636
Décembre	39,606	7,895	1,903	68,421	0	...	117,824
2022 (p)
Janvier
Février
Mars
Avril
Mai
Juin

Source : SEP-CONGO.

(1) = AVGAS + Jet A1

Tableau I.8.

EVOLUTION DES PRINCIPAUX INDICES D'ACTIVITE ECONOMIQUE

(Base 2015 = 100)

PERIODES	PRODUCTION MINIERE							PRODUCTION			MANUTENTION DANS LES PRINCIPAUX PORTS (1)
	CUIVRE	COBALT	ZINC	DIAMANT	OR BRUT	PETROLE BRUT	INDICE GENERAL	CIMENT	EAU POTABLE	ELEC- TRICITE	
2015	100.0	100.0	100.0	100.0	100.0	100.0	100.0	100.0	100.0	100.0	100.0
2016 ^(p)	98.5	82.4	99.3	98.3	96.5	95.0	90.7	63.5	104.3	99.6	79.3
Décembre	94.8	80.8	120.7	88.9	108.5	87.6	90.2	158.3	102.7	107.7	63.1
2017	105.4	98.7	97.3	119.6	99.4	91.4	102.4	225.6	103.2	105.9	50.5
Janvier	105.9	89.4	176.3	122.7	93.8	95.3	98.9	93.6	104.5	110.2	57.5
Février	92.2	74.1	109.4	156.6	94.5	83.7	85.2	140.9	93.8	97.8	40.9
Mars	118.7	92.1	136.4	101.9	105.9	98.0	107.5	226.6	106.0	106.1	60.9
Avril	108.6	90.7	181.0	88.1	92.9	92.7	100.8	218.1	100.4	104.8	37.9
Mai	104.4	91.3	132.6	77.9	103.8	93.6	100.3	246.6	105.8	103.9	60.0
Juin	109.7	110.5	107.9	119.9	94.2	89.2	109.1	206.7	104.3	104.0	33.8
Juillet	105.0	94.5	148.1	91.0	85.6	88.7	99.8	271.7	108.8	103.8	46.2
Août	122.3	109.4	126.6	109.2	102.3	90.4	116.0	280.2	105.8	109.4	61.0
Septembre	98.3	107.2	16.1	130.7	108.7	88.5	102.2	311.2	102.4	105.1	39.6
Octobre	104.5	106.1	11.4	141.1	83.9	94.2	103.6	279.9	106.2	108.6	61.5
Novembre	97.4	116.6	14.6	209.0	103.3	88.8	105.1	225.0	100.5	108.4	53.0
Décembre	97.3	102.8	7.7	87.6	123.5	93.4	100.8	206.5	100.0	108.7	53.8
2018	117.9	131.0	8.9	95.8	115.7	101.8	122.1	293.1	98.4	118.3	50.3
Janvier	102.7	113.4	33.4	106.7	114.2	98.0	107.4	286.3	101.2	115.5	39.0
Février	112.0	110.2	0.9	105.4	98.7	91.1	110.2	261.4	90.7	106.4	53.6
Mars	118.7	120.0	14.3	83.7	109.8	100.2	118.4	266.9	101.5	118.1	34.5
Avril	108.3	126.0	10.6	94.5	99.0	100.9	114.4	268.9	97.5	120.8	51.5
Mai	131.6	152.3	8.3	116.7	123.3	104.8	140.1	275.9	101.3	115.4	54.3
Juin	116.4	132.1	4.2	82.2	132.5	99.2	115.2	322.2	100.1	117.1	61.8
Juillet	135.2	133.4	10.6	68.2	124.1	102.3	133.5	345.0	101.9	126.4	45.0
Août	122.8	149.0	0.0	73.8	127.2	104.0	133.1	362.8	99.7	111.8	53.7
Septembre	103.7	128.5	4.2	84.4	130.5	101.7	114.8	325.8	94.4	111.5	54.5
Octobre	127.4	166.7	3.0	144.8	104.0	105.5	141.0	273.6	98.3	123.2	67.6
Novembre	125.1	114.8	2.0	133.8	119.8	105.8	120.4	266.7	96.1	125.8	55.5
Décembre	111.1	125.3	15.4	55.7	105.1	107.5	116.1	261.4	98.7	127.3	32.1
2019	145.0	94.9	48.4	119.6	99.4	99.0	90.7	345.3	91.9	128.2	50.8
Janvier	104.6	92.5	40.2	122.7	93.8	105.0	80.4	293.0	96.5	129.7	54.1
Février	128.6	75.9	40.2	156.6	94.5	95.6	78.2	312.8	83.1	117.7	53.8
Mars	122.0	90.0	40.2	101.9	105.9	104.6	78.6	303.3	93.5	133.8	56.8
Avril	125.8	82.3	76.1	88.1	92.9	96.4	90.3	288.4	91.2	126.2	53.7
Mai	143.1	103.9	59.7	77.9	103.8	102.0	83.0	281.8	97.6	133.5	43.3
Juin	163.1	102.9	29.9	119.9	94.2	98.5	90.1	372.5	96.0	128.2	37.9
Juillet	164.0	103.9	47.7	91.0	85.6	102.1	97.3	307.7	98.0	129.8	53.0
Août	164.9	96.4	49.0	109.2	102.3	95.4	100.8	359.4	94.6	132.0	54.6
Septembre	188.8	105.4	25.2	130.7	108.7	93.8	98.8	342.0	91.2	131.3	50.8
Octobre	148.9	100.6	45.4	141.1	83.9	93.2	102.0	422.3	86.8	123.2	50.9
Novembre	141.6	107.0	15.8	209.0	103.3	96.1	98.9	433.4	85.7	125.8	50.5
Décembre	144.5	78.4	111.2	87.6	123.5	104.9	90.2	444.7	87.9	127.3	50.2
2020	154.1	103.7	120.8	104.9	99.1	105.9	129.6	327.5	94.7	138.8	55.9
Janvier	131.0	80.6	18.1	74.4	108.5	108.9	109.6	229.4	94.2	138.6	62.7
Février	133.8	76.2	42.7	51.9	93.8	104.6	108.5	271.7	90.4	127.8	40.8
Mars	134.2	80.8	139.4	86.1	104.3	111.7	111.5	218.3	94.8	141.1	54.9
Avril	158.2	92.7	145.0	70.8	102.2	103.2	129.1	283.2	95.0	136.4	43.6
Mai	151.1	104.7	123.0	69.6	100.1	105.6	130.4	247.6	96.7	144.5	54.9
Juin	171.0	122.6	119.9	107.4	102.2	97.1	147.7	336.4	97.6	142.7	45.2
Juillet	172.3	130.4	234.0	61.4	101.8	105.2	151.8	390.5	101.7	142.3	71.4
Août	149.1	121.4	166.3	78.7	100.7	111.0	135.4	526.8	100.7	143.7	57.6
Septembre	157.9	109.9	99.1	121.3	101.9	108.8	135.5	363.2	97.7	142.6	57.3
Octobre	165.6	110.5	150.2	170.8	101.5	106.7	133.9	383.5	92.7	130.0	30.2
Novembre	157.8	104.0	108.1	136.5	89.8	103.5	127.0	288.6	86.2	135.8	76.7
Décembre	167.4	110.0	103.1	229.6	82.2	105.0	134.5	327.7	89.0	140.5	75.0
2021 ^(p)	173.0	111.4	126.9	83.7	100.4	102.5	149.0	390.7	91.9	147.2	57.3
Janvier	150.7	106.1	109.5	70.6	96.1	104.0	132.0	320.0	94.5	148.9	42.0
Février	142.9	125.2	62.0	77.2	80.9	93.0	130.2	438.7	81.9	132.0	71.1
Mars	145.0	73.4	112.5	79.1	105.0	102.0	121.0	400.5	94.6	146.4	60.3
Avril	150.9	112.4	128.6	77.6	99.3	95.8	132.8	376.8	90.3	146.1	57.4
Mai	175.6	109.3	116.9	87.7	84.4	98.5	146.9	358.0	91.2	158.8	65.5
Juin	173.4	115.1	198.1	107.9	118.5	106.6	151.2	429.6	97.7	154.3	68.1
Juillet	189.0	109.1	118.0	113.7	100.8	106.0	156.6	388.1	91.7	143.7	58.5
Août	161.8	109.6	158.5	71.3	101.2	106.0	159.9	391.9	91.2	147.2	40.3
Septembre	188.5	110.1	163.4	82.8	106.8	106.3	163.7	403.2	92.8	148.4	49.6
Octobre	189.0	129.4	138.2	76.5	102.9	99.7	169.4	394.4	92.5	146.4	64.1
Novembre	184.1	111.6	81.8	76.9	103.7	106.2	161.7	396.5	92.8	147.3	57.7
Décembre	225.7	125.0	134.9	83.7	104.5	106.1	162.3	390.7	91.9	147.2	52.4
2022 ^(p)	209.5	147.9	100.6	128.1	78.0	106.3	141.8	460.5	97.7	143.4	55.3
Janvier	192.2	128.6	79.5	126.3	76.1	106.5	118.2	450.3	103.5	148.9	52.4
Février	215.5	136.0	82.9	99.2	78.4	106.3	119.7	415.4	89.8	132.0	56.0
Mars	224.1	170.3	99.3	158.8	79.4	106.3	139.7	472.3	100.5	146.4	57.6
Avril	183.6	137.2	141.2	-	-	-	154.0	504.1	96.8	146.1	50.5
Mai	206.2	175.5	85.1	-	-	-	155.6	-	-	-	60.2
Juin	235.3	139.9	115.5	-	-	-	163.6	-	-	-	-

Source : Direction de la Recherche et des Statistiques : statistiques calculées sur base des données du CTCPM; ONAPAC, ONATRA, CTCPM.

(1) Il s'agit des mouvements de chargement et de déchargement aux ports de Matadi, Boma et Kinshasa.

Tableau I.9.

EVOLUTION DES INDICES DE VOLUME DE CONSOMMATION

(base 2015 = 100)

PERIODES	PRODUITS PETROLIERS ⁽¹⁾	CIMENT	EAU POTABLE	ELECTRICITE
2013	91.7	3,935.5	92.6	103.5
2014	103.3	4,416.8	95.9	106.0
2015	100.0	100.0	100.0	100.0
2016	82.8	57.8	98.5	96.1
2017	84.2	221.6	95.6	99.5
2018	109.9	288.7	97.4	104.7
Janvier	110.7	286.0	98.9	97.1
Février	95.0	259.2	95.0	103.5
Mars	121.3	264.0	100.6	97.9
Avril	109.3	265.9	97.5	105.1
Mai	97.6	272.9	99.9	107.3
Juin	108.0	318.6	99.8	110.8
Juillet	98.2	341.2	98.0	107.2
Août	125.6	358.8	98.0	95.9
Septembre	121.9	322.2	95.0	99.4
Octobre	112.8	270.6	96.5	107.0
Novembre	121.3	261.3	95.0	112.9
Décembre	96.9	243.3	94.5	111.9
2019	118.9	236.3	97.4	119.0
Janvier	93.4	218.4	98.2	109.5
Février	118.4	162.0	97.7	115.3
Mars	120.8	218.5	99.3	109.0
Avril	129.4	199.5	99.0	116.1
Mai	132.7	248.8	99.2	112.8
Juin	102.3	203.8	98.6	125.3
Juillet	106.6	282.7	97.0	122.7
Août	102.4	216.4	96.5	125.1
Septembre	147.4	307.2	95.5	124.3
Octobre	157.8	275.8	95.3	121.5
Novembre	109.2	224.8	95.9	123.8
Décembre	106.5	277.6	96.8	123.1
2020 ^(p)	121.3	318.4	97.2	87.0
Janvier	131.8	226.9	98.4	111.3
Février	151.6	268.7	98.7	77.1
Mars	167.9	215.8	99.2	83.1
Avril	79.1	280.0	99.0	90.5
Mai	105.0	244.8	98.3	83.5
Juin	87.6	332.6	97.4	85.7
Juillet	128.6	386.2	96.3	86.6
Août	129.1	521.0	95.8	85.3
Septembre	141.3	359.2	96.0	84.5
Octobre	116.3	379.3	95.9	85.6
Novembre	103.5	282.6	96.0	86.0
Décembre	114.0	324.1	95.9	85.3
2021	119.0	386.4	97.1	113.7
Janvier	107.4	316.4	98.8	112.5
Février	115.5	433.8	98.2	113.3
Mars	125.3	396.1	96.0	115.8
Avril	121.3	372.6	95.9	119.2
Mai	117.8	354.1	97.3	121.5
Juin	111.0	424.8	95.9	124.3
Juillet	114.7	383.9	98.5	123.4
Août	128.6	387.6	97.7	123.7
Septembre	129.2	398.8	96.7	123.2
Octobre	120.5	390.1	96.4	90.5
Novembre	120.0	392.1	96.4	83.5
Décembre	116.2	386.4	97.1	113.7
2022 (p)	...	444.2	110.5	86.6
Janvier	...	437.6	117.1	90.5
Février	...	395.4	100.1	83.5
Mars	...	459.0	115.5	85.7
Avril	...	484.9	109.5	86.6
Mai
Juin

Source : DRS-statistiques calculées sur base des données de la SNEL, REGIDESO, Sociétés pétrolières et p

(1) Non compris le carburant aviation et huiles.

Tableau I.10.

VOLUME DES PRODUITS ENREGISTRES A L'ARRIVEE AU PORT PUBLIC DE KINSHASA ⁽¹⁾
(en tonnes métriques)

PRODUITS	2021													2022				
	Janv.	Févr.	Mars	Avril	Mai	Juin	Juillet	Août	Sept.	Oct.	Nov.	Déc.	Total	Janv.	Févr.	Mars	Avril	Mai
Huile en vrac	-	-	-	-	-	-	-	-	-	-	-	-	-
Bois	3,292	2,455	4,786	6,608	7,317	7,016	8,621	7,996	3,565	6,138	2,670	3,763	64,226
Café	-	-	-	-	-	-	-	-	-	-	-	-	-
Cacao	-	-	-	-	-	-	-	-	-	-	-	-	-
Caoutchouc	-	-	-	-	-	-	-	-	-	-	-	-	-
Manioc	-	-	-	-	-	-	-	-	-	-	-	-	-
et farines	-	-	-	-	-	-	-	-	-	-	-	-	-
Riz et dérivés	-	-	-	-	-	-	-	-	-	-	-	-	-
Maïs	4	22	32	19	24	25	23	24	24	22	23	24	268
Arachides	-	-	-	-	-	-	-	-	-	-	-	-	-
Haricots	-	-	-	-	-	-	-	-	-	-	-	-	-
Fûts et containers	-	-	-	-	-	-	-	-	-	-	-	-	-
vides	2,485	1,774	920	768	1,401	850	1,467	1,270	1,336	1,360	1,477	1,393	16,503
Divers	334	670	593	562	389	372	710	783	855	550	2,950	2,724	11,491
Total	6,115	4,922	6,331	7,957	9,132	8,263	10,821	10,073	5,780	8,070	7,120	7,904	92,488

Source : S.C.T.P.

(1) Il s'agit du déchargement des barges, non compris les statistiques des embarcations privées.

Tableau I.11.

**VOLUME DES MARCHANDISES EMBARQUEES
ET DEBARQUEES AU PORT DE MATADI**

(en tonnes métriques)

PERIODES	IMPORTATIONS	EXPORTATIONS	TOTAL GENERAL
2013	2,297,009	397,536	2,694,545
2014	2,478,377	432,702	2,911,079
2015	2,537,984	406,226	2,944,210
2016 ^(p)	1,968,839	362,776	2,331,615
2017	1,216,183	219,059	1,435,241
2018	1,169,839	233,145	1,402,984
Janvier	77,725	12,968	90,693
Février	106,872	27,260	134,132
Mars	49,327	18,374	67,701
Avril	109,345	12,719	122,064
Mai	108,924	22,918	131,842
Juin	132,694	15,746	148,440
Juillet	78,228	21,263	99,491
Août	94,075	28,184	122,259
Septembre	111,005	11,372	122,377
Octobre	130,310	36,189	166,499
Novembre	112,960	14,330	127,290
Décembre	58,374	11,822	70,196
2019	1,293,215	238,575	1,531,790
Janvier	112,974	19,534	132,508
Février	116,987	18,684	135,671
Mars	118,115	20,273	138,388
Avril	115,231	20,780	136,011
Mai	93,436	17,320	110,756
Juin	71,689	21,697	93,386
Juillet	113,150	20,768	133,918
Août	125,377	14,352	139,729
Septembre	104,589	25,367	129,956
Octobre	107,950	19,864	127,814
Novembre	107,392	19,901	127,292
Décembre	106,325	20,036	126,361
2020 ^(p)	1,391,637	246,484	1,638,121
Janvier	120,938	27,797	148,735
Février	80,136	13,055	93,191
Mars	116,908	14,705	131,613
Avril	85,021	21,158	106,179
Mai	116,166	18,657	134,823
Juin	89,916	19,048	108,964
Juillet	156,764	21,928	178,692
Août	122,272	18,681	140,953
Septembre	109,718	34,054	143,772
Octobre	57,150	9,237	66,387
Novembre	170,219	26,500	196,719
Décembre	166,429	21,664	188,093
2021 ^(p)	1,342,988	260,825	1,603,813
Janvier	79,798	27,155	106,953
Février	164,962	19,887	184,849
Mars	132,967	22,140	155,107
Avril	123,727	20,319	144,046
Mai	133,975	31,134	165,109
Juin	143,079	26,057	169,136
Juillet	130,917	11,008	141,925
Août	69,339	27,466	96,805
Septembre	91,588	33,037	124,625
Octobre	146,727	19,561	166,288
Novembre	125,909	23,061	148,970
Décembre	140,552	20,782	161,334
2022 ^(p)
Janvier
Février
Mars
Avril
Mai
Juin

Source : S.C.T.P

Tableau I.12.

TRAFIC DES MARCHANDISES ET VOYAGEURS

	2020					2020					2021					2022					
	Août	Septemb re	Octobre	Novembre	Déc.	Total	Mars	Juin	Juillet	Août	Sept.	Oct.	Nov.	Déc.	Total	Janv	Févr.	Mars	Avril	Mai	Juin
I. MANUTENTION DANS LES																					
PRINCIPAUX PORTS (tonnes)	157,450	156,582	82,664	209,537	204,877	1,831,888	164,937	186,255	159,795	110,185	135,595	175,133	166,086	173,577	1,916,889
I.1. Ports Maritime et fluvial																					
1. de Matadi	140,953	143,772	66,387	196,719	188,093	1,638,121	155,107	169,136	141,925	96,805	124,625	166,288	154,200	160,029	1,769,072
Entrées	122,272	109,718	57,150	170,219	166,429	1,391,637	132,967	143,079	130,917	69,339	91,588	146,727	129,751	138,271	1,485,102
Sorties	18,681	34,054	9,237	26,500	21,664	246,484	22,140	26,057	11,008	27,466	33,037	19,561	24,449	21,758	283,970
2. de Boma	7,402	4,058	7,938	3,930	7,821	92,265	2,365	7,655	5,932	2,561	3,762	470	3,820	4,565	44,028
Entrées	6,495	3,340	7,290	3,101	7,061	83,634	1,905	6,040	5,007	2,211	2,230	470	2,948	3,547	34,102
Sorties	907	718	648	829	760	8,631	460	1,615	925	350	1,532	0	872	1,018	9,926
3. de Kinshasa	9,095	8,752	8,339	8,888	8,963	101,502	7,465	9,464	11,938	10,819	7,208	8,375	8,067	8,983	103,789
Chargement	1,364	911	2,885	285	670	18,173	1,134	1,201	1,117	746	1,428	305	947	1,079	11,301
Déchargement	7,731	7,841	5,454	8,603	8,293	83,329	6,331	8,263	10,821	10,073	5,780	8,070	7,120	7,904	92,488
I.2. TRANSPORT (marchandises en tonne)	6,062	4,087	4,117	2,885	1,029	44,679	1,223	3,586	4,751	3,696	5,622	3,962	3,462	3,117	45,382
1. C.F.M.K.	4,957	3,983	3,946	2,884	1,028	37,818	1,116	3,346	2,612	2,917	3,848	3,334	2,953	2,546	35,925
Import	4,800	3,856	3,862	2,777	1,028	35,141	847	2,715	1,645	2,143	3,268	2,597	2,566	2,117	29,732
Export	100	118	31	55	0	2,139	244	628	949	769	571	686	369	409	5,965
Local	57	9	53	52	0	538	25	3	18	5	9	51	18	20	229
2. VOIES FLUVIALES	1,105	104	171	1	1	6,861	107	240	2,139	779	1,774	628	509	572	9,457
Montée	1,105	-	-	-	-	5,199	-	-	-	506	1,445	-	225	0	3,525
Descente	-	78	-	-	-	464	107	-	-	-	-	215	18	18	358
Cours de route	-	26	-	-	-	336	-	-	-	42	4	137	0	0	183
Inter-rives	-	-	171	1	1	862	-	240	2,139	231	325	276	267	554	5,391
II. TRAFIC VOYAGEURS (en nombre)	36	163	272	108	147	115,502	18,522	16,645	81,002	97,382	91,547	89,273	29,368	42,850	607,626
1. CHEMIN DE FER	-	-	-	-	-	105,642	18,458	16,235	80,672	97,313	91,399	88,895	29,204	42,650	605,358
- Chemins de fer Matadi-Kinshasa	0	0	0	0	0	2,837	0	0	0	0	0	0	0	0	0
- Chemins de fer Inter-Urbain	0	0	0	0	0	102,805	18,458	16,235	80,672	97,313	91,399	88,895	29,204	42,650	605,358
2. PORTS ET TRANSPORTS FLUVIALS	36	163	272	108	147	9,860	64	410	330	69	148	378	163	200	2,268

Source : S.C.T.P et R.V.F

Tableau I.13. : Indice hebdomadaire des prix de détail à Kinshasa établi par la Banque Centrale du Congo
(base 100 = Décembre 2018)

N° Fx.	LIBELLES	avr.-22	mai-22	juin-22	Variation en %
		Du 01 au 30	Du 01 au 31	Du 01 au 30	
I.	PRODUITS ALIMENTAIRES ET BOISSONS NON ALCOOLISEES	169.018	171.134	173.607	1.445
	PRODUITS ALIMENTAIRES	169.844	171.984	174.421	1.417
	PAINS ET CEREALES	163.841	165.396	167.030	0.988
	VIANDES	209.563	222.540	227.819	2.373
	POISSONS	167.806	168.501	168.612	0.066
	LAIT, FROMAGE ET ŒUF	131.654	131.796	131.919	0.094
	HUILES ET GRAISSES	134.257	135.057	135.802	0.552
	FRUITS	139.845	140.122	140.196	0.053
	LEGUMES, AUTRES QUE POMMES DE TERRE ET AUTRES TUBERCULES	175.010	176.108	179.619	1.994
	POMME DE TERRE, MANIOC, AUTRES TUBERCULES ET BANANES	213.044	214.826	225.797	5.107
	SUCRE	156.243	156.494	157.574	0.690
	CONFITURE, MIEL, PATE CHOCOLATEE ET CONFISERIE	151.131	151.368	153.449	1.375
	SEL, EPICES, SAUCES ET PRODUITS ALIMENTAIRES N.C.A.	151.529	151.602	151.861	0.171
	BOISSONS NON ALCOOLISEES	146.842	148.305	151.738	2.315
	CAFE, THE, CACAO ET AUTRES VEGETAUX POUR TISANES	153.535	153.752	154.539	0.512
	AUTRES BOISSONS NON ALCOLLISEES	144.589	146.472	150.795	2.952
II.	BOISSONS ALCOOLISEES, TABACS ET STUPEFIANTS	133.105	133.344	133.583	0.179
	BOISSONS ALCOOLISEES	133.061	133.364	133.672	0.231
	TABACS	133.200	133.301	133.386	0.064
III.	ARTICLES D'HABILLEMENT ET CHAUSSURES	167.280	167.870	168.515	0.384
	ARTICLES D'HABILLEMENT	169.625	170.327	171.084	0.444
	CHAUSSURES	158.661	158.841	159.074	0.147
IV.	LOGEMENT, EAU, GAZ, ELECTRICITE ET AUTRES COMBUSTIBLES	146.168	148.201	150.023	1.230
	LOYERS EFFECTIFS	125.805	125.806	125.807	0.001
	ENTRETIEN ET REPARATIONS COURANTES DU LOGEMENT	140.946	142.113	142.886	0.544
	AUTRES SERVICES RELATIFS AU LOGEMENT	132.614	134.137	134.137	0.000
	ELECTRICITE, GAZ ET AUTRES COMBUSTIBLES	169.769	174.732	180.334	3.206
V.	MEUBLES, ARTICLES DE MENAGE ET ENTRETIEN COURANT DU FOYER	141.874	142.475	142.935	0.323
	MEUBLES, ARTICLES D'AMEUBLEMENT ET DE DECORATION, TAPIS ET AUTRES REVETEMENTS	146.667	149.523	152.230	1.811
	ARTICLES DE MENAGE EN TEXTILES	150.451	151.350	152.180	0.548
	APPAREILS DE CHAUFFAGE ET DE CUISINE, REFRIGERATEURS, MACHINES A LAVER ET AUTRES	133.763	133.867	133.867	0.000
	VERRERIE, VAISSELLE ET USTENSILE DE CUISINE	141.201	141.750	142.254	0.355
	OUTILLAGE POUR LA MAISON ET LE JARDIN	139.976	140.340	140.340	0.000
	BIENS ET SERVICES POUR L'ENTRETIEN COURANT DE L'HABITATION	143.272	143.579	143.701	0.085
VI.	SANTE	225.564	226.389	227.736	0.595
	MEDICAMENTS ET AUTRES PRODUITS PHARMACEUTIQUES, APPAREILS ET MATERIELS THERAPEUTIQUES	262.258	262.716	265.088	0.903
	SERVICES MEDICAUX ET PARAMEDICAUX EXTRA-HOSPITALIERS	160.168	160.406	160.418	0.008
	SERVICES DES HOPITAUX	268.607	274.892	275.104	0.077
VII.	TRANSPORTS	144.329	148.066	153.106	3.404
	ACHATS DE VEHICULE	126.664	126.678	126.725	0.037
	UTILISATION DES VEHICULE PERSONNELS	154.246	157.760	166.106	5.290
	SERVICES DE TRANSPORT	137.353	142.689	145.092	1.684
VIII.	COMMUNICATIONS	175.868	176.954	177.292	0.191
	SERVICES POSTAUX	131.033	131.033	131.033	0.000
	TELEPHONE ET TELEGRAPHE	180.022	181.209	181.578	0.204
IX.	LOISIR ET CULTURE	143.086	143.573	143.573	0.000
	APPAREILS ET ACCESSOIRES Y COMPRISES REPARATIONS	127.952	127.952	127.952	0.000
	SERVICES RECREATIFS ET CULTURELS	154.359	155.789	155.789	0.000
	PRESSE, LIBRAIRIE ET PAPETERIE	146.373	146.707	146.707	0.000
X.	ENSEIGNEMENT	128.084	128.170	128.170	0.000
	SERVICE D'ENSEIGNEMENT	127.830	127.902	127.902	0.000
	FOURNITURES SCOLAIRES	128.460	128.565	128.565	0.000
XI.	RESTAURANTS ET HOTELS	146.072	146.867	147.671	0.547
	RESTAURANTS ET DEBITS DE BOISSONS	148.669	149.557	150.458	0.603
	SERVICES D'HEBERGEMENT	129.207	129.396	129.565	0.130
XII.	AUTRES BIENS ET SERVICES	146.190	147.642	154.446	4.608
	SOINS PERSONNELS	141.435	142.523	148.321	4.068
	EFFETS PERSONNELS N.D.A	135.707	136.000	136.999	0.734
	AUTRES SERVICES N.D.A	180.147	184.602	202.610	9.755
	INDICE GENERAL	161.535	163.380	165.652	1.391
	TAUX MENSUEL FIN PERIODE (1)	1.118	1.142	1.391	
	TAUX MOYEN MENSUEL (2)	1.209	0.981	1.381	
	TAUX CUMULE DE L'ANNEE (3)	3.012	4.188	5.638	
	TAUX EN GLISSEMENT ANNUEL (4)	6.461	7.255	8.430	
	TAUX ANNUALISE (5)	9.501	10.694	11.593	

Source : Direction de la Recherche et des Statistiques, Service des Statistiques Economiques.

(1) Calculé par rapport au mois précédent.

(2) Calculé en termes de variation de l'indice général moyen du mois en cours par rapport au mois précédent.

(3) Calculé par rapport à la dernière semaine du mois de décembre de l'année précédente.

(4) Calculé par rapport à la semaine correspondante de l'année précédente.

(5) Projection à fin décembre 2021 du cumul annuel d'inflation observé au 30 juin 2022; cette semaine étant la 26^{ème} de l'année.

Tableau I.14. : Indice hebdomadaire des prix de détail à Lubumbashi établi par la Banque Centrale du Congo

(base 100 = Décembre 2018)

N° Fx.	LIBELLES	avr.-22	mai-22	juin-22	Variation
		Du 01 au 30	Du 01 au 31	Du 01 au 30	en %
I.	PRODUITS ALIMENTAIRES ET BOISSONS NON ALCOOLISEES	137.242	139.012	142.279	2.351
	PRODUITS ALIMENTAIRES	137.437	139.181	142.464	2.359
	PAINS ET CEREALES	134.896	135.103	135.438	0.247
	VIANDES	129.922	130.426	130.923	0.382
	POISSONS	145.572	149.852	152.998	2.099
	LAIT, FROMAGE ET ŒUF	127.191	129.520	133.050	2.726
	HUILES ET GRAISSES	126.868	127.252	128.061	0.635
	FRUITS	142.963	145.387	149.368	2.738
	LEGUMES AUTRES QUE POMMES DE TERRE ET AUTRES TUBERCULES	131.183	133.128	138.798	4.259
	POMME DE TERRE, MANIOC, AUTRES TUBERCULES ET BANANES	221.303	227.737	252.325	10.797
	SUCRE	136.702	137.322	138.358	0.755
	CONFITURE, MIEL, PATE CHOCOLATEE ET CONFISERIE	142.737	146.904	152.423	3.757
	SEL, EPICES, SAUCES ET PRODUITS ALIMENTAIRES N.C.A.	152.019	155.771	163.805	5.158
	BOISSONS NON ALCOOLISEES	130.747	133.340	136.094	2.065
	CAFE, THE, CACAO ET AUTRES VEGETAUX POUR TISANES	130.170	133.640	136.034	1.792
	AUTRES BOISSONS NON ALCOLLISEES	130.936	133.243	136.113	2.154
II.	BOISSONS ALCOOLISEES, TABACS ET STUPEFIANTS	124.210	125.777	128.700	2.324
	BOISSONS ALCOOLISEES	125.412	127.271	130.848	2.810
	TABACS	119.561	119.997	120.393	0.330
III.	ARTICLES D'HABILLEMENT ET CHAUSSURES	144.662	147.827	150.561	1.849
	ARTICLES D'HABILLEMENT	149.682	153.554	156.928	2.197
	CHAUSSURES	126.663	127.292	127.731	0.344
IV.	LOGEMENT, EAU, GAZ, ELECTRICITE ET AUTRES COMBUSTIBLES	124.183	125.385	129.407	3.207
	LOYERS EFFECTIFS	113.751	113.800	113.852	0.045
	ENTRETIEN ET REPARATIONS COURANTES DU LOGEMENT	117.768	117.933	118.015	0.069
	AUTRES SERVICES RELATIFS AU LOGEMENT	114.119	114.420	114.606	0.163
	ELECTRICITE, GAZ ET AUTRES COMBUSTIBLES	144.208	148.317	163.375	10.153
V.	MEUBLES, ARTICLES DE MENAGE ET ENTRETIEN COURANT DU FOYER	123.301	123.846	125.334	1.202
	MEUBLES, ARTICLES D'AMEUBLEMENT ET DE DECORATION, TAPIS ET AUTRES REVETEMENTS	122.664	123.170	124.617	1.175
	ARTICLES DE MENAGE EN TEXTILES	117.251	117.302	117.372	0.060
	APPAREILS DE CHAUFFAGE ET DE CUISINE, REFRIGERATEURS, MACHINES A LAVER ET AUTRES	118.727	119.122	120.451	1.116
	VERRERIE, VAISSELLE ET USTENSILE DE CUISINE	127.522	128.298	130.987	2.096
	OUTILLAGE POUR LA MAISON ET LE JARDIN	121.682	122.133	123.384	1.024
	BIENS ET SERVICES POUR L'ENTRETIEN COURANT DE L'HABITATION	124.003	124.558	125.590	0.828
VI.	SANTE	144.385	144.699	144.891	0.133
	MEDICAMENTS ET AUTRES PRODUITS PHARMACEUTIQUES, APPAREILS ET MATERIELS THERAPEUTIQUES	147.713	147.888	148.086	0.134
	SERVICES MEDICAUX ET PARAMEDICAUX EXTRA-HOSPITALIERS	139.271	139.562	139.754	0.137
	SERVICES DES HOPITAUX	148.293	149.556	149.722	0.111
VII.	TRANSPORTS	117.630	118.828	120.019	1.003
	ACHATS DE VEHICULE	110.634	110.683	110.726	0.039
	UTILISATION DES VEHICULE PERSONNELS	121.043	122.894	124.723	1.489
	SERVICES DE TRANSPORT	115.168	115.810	116.469	0.568
VIII.	COMMUNICATIONS	122.974	123.779	127.805	3.253
	SERVICES POSTAUX	123.416	123.755	124.595	0.679
	TELEPHONE ET TELEGRAPHE	122.949	123.780	127.981	3.394
IX.	LOISIR ET CULTURE	129.428	130.232	130.238	0.005
	APPAREILS ET ACCESSOIRES Y COMPRISES REPARATIONS	135.858	135.883	135.883	0.000
	SERVICES RECREATIFS ET CULTURELS	117.567	118.620	118.646	0.022
	PRESSE, LIBRAIRIE ET PAPETERIE	131.491	132.637	132.637	0.000
X.	ENSEIGNEMENT	117.826	118.078	118.078	0.000
	SERVICE D'ENSEIGNEMENT	117.694	117.955	117.955	0.000
	FOURNITURES SCOLAIRES	118.006	118.246	118.246	0.000
XI.	RESTAURANTS ET HOTELS	120.684	121.456	121.684	0.188
	RESTAURANTS ET DEBITS DE BOISSONS	121.086	121.935	122.158	0.183
	SERVICES D'HEBERGEMENT	117.998	118.256	118.519	0.222
XII.	BIENS ET SERVICES DIVERS	129.830	130.848	135.142	3.281
	SOINS PERSONNELS	129.961	130.793	134.764	3.036
	EFFETS PERSONNELS N.D.A	123.483	123.695	124.043	0.282
	AUTRES SERVICES N.D.A	136.106	138.922	149.105	7.330
	INDICE GENERAL	132.363	133.862	136.620	2.060
	TAUX MENSUEL FIN PERIODE (1)	1.027	1.133	2.060	
	TAUX MOYEN MENSUEL (2)	4.219	0.981	1.714	
	TAUX CUMULE DE L'ANNEE (3)	3.448	4.620	6.776	
	TAUX EN GLISSEMENT ANNUEL (4)	6.989	7.787	9.635	
	TAUX ANNUALISE (5)	10.927	11.833	14.010	

Source : Direction de la Recherche et des Statistiques, Service des Statistiques Economiques.

(1) Calculé par rapport au mois précédent.

(2) Calculé en termes de variation de l'indice général moyen du mois en cours par rapport au mois précédent.

(3) Calculé par rapport à la dernière semaine du mois de décembre de l'année précédente.

(4) Calculé par rapport à la semaine correspondante de l'année précédente.

(5) Projection à fin décembre 2021 du cumul annuel d'inflation observé au 30 juin 2022; cette semaine étant la 26^{ème} de l'année.

Tableau I.15. : Indice hebdomadaire des prix de détail à Goma établi par la Banque Centrale du Congo
(base 100 = Décembre 2018)

N° Fx.	LIBELLES	avr.-22	mai-22	juin-22	Variation en %
		Du 01 au 30	Du 01 au 31	Du 01 au 30	
I.	PRODUITS ALIMENTAIRES ET BOISSONS NON ALCOOLISEES	136.393	137.688	139.677	1.444
	PRODUITS ALIMENTAIRES	136.831	138.156	140.193	1.474
	PAINS ET CEREALES	134.978	135.366	135.946	0.428
	VIANDES	130.558	130.682	130.921	0.182
	POISSONS	121.017	121.030	121.046	0.013
	LAIT, FROMAGE ET ŒUF	125.872	126.337	127.293	0.757
	HUILES ET GRAISSES	107.935	107.935	107.935	0.000
	FRUITS	106.290	104.992	103.842	-1.095
	LEGUMES AUTRES QUE POMMES DE TERRE ET AUTRES TUBERCULES	154.163	158.743	165.286	4.122
	POMME DE TERRE, MANIOC, AUTRES TUBERCULES ET BANANES	113.836	112.297	112.346	0.043
	SUCRE	121.107	122.822	123.068	0.201
	CONFITURE, MIEL, PATE CHOCOLATEE ET CONFISERIE	127.559	128.363	129.173	0.631
	SEL, EPICES, SAUCES ET PRODUITS ALIMENTAIRES N.C.A.	225.810	227.169	227.918	0.330
	BOISSONS NON ALCOOLISEES	118.357	118.423	118.423	0.000
	CAFE, THE, CACAO ET AUTRES VEGETAUX POUR TISANES	126.225	126.477	126.477	0.000
	AUTRES BOISSONS NON ALCOOLISEES	115.559	115.559	115.559	0.000
II.	BOISSONS ALCOOLISEES, TABACS ET STUPEFIANTS	117.732	117.737	117.743	0.005
	BOISSONS ALCOOLISEES	119.622	119.622	119.622	0.000
	TABACS	111.110	111.132	111.159	0.025
III.	ARTICLES D'HABILLEMENT ET CHAUSSURES	121.836	122.209	122.696	0.398
	ARTICLES D'HABILLEMENT	121.843	122.312	122.925	0.501
	CHAUSSURES	121.812	121.830	121.845	0.013
IV.	LOGEMENT, EAU, GAZ, ELECTRICITE ET AUTRES COMBUSTIBLES	117.840	118.669	120.068	1.179
	LOYERS EFFECTIFS	112.050	112.062	112.080	0.016
	ENTRETIEN ET REPARATIONS COURANTES DU LOGEMENT	110.705	110.793	110.871	0.071
	AUTRES SERVICES RELATIFS AU LOGEMENT	110.378	110.465	110.595	0.118
	ELECTRICITE, GAZ ET AUTRES COMBUSTIBLES	150.245	154.538	162.045	4.858
V.	MEUBLES, ARTICLES DE MENAGE ET ENTRETIEN COURANT DU FOYER	116.307	116.464	116.646	0.157
	MEUBLES, ARTICLES D'AMEUBLEMENT ET DE DECORATION, TAPIS ET AUTRES REVETEMENTS	115.154	115.516	116.062	0.473
	ARTICLES DE MENAGE EN TEXTILES	110.919	110.919	110.919	0.000
	APPAREILS DE CHAUFFAGE ET DE CUISINE, REFRIGERATEURS, MACHINES A LAVER ET AUTRES	110.967	111.012	111.041	0.026
	VERRERIE, VAISSELLE ET USTENSILE DE CUISINE	115.639	115.896	116.199	0.261
	OUTILLAGE POUR LA MAISON ET LE JARDIN	114.280	114.280	114.280	0.000
	BIENS ET SERVICES POUR L'ENTRETIEN COURANT DE L'HABITATION	121.703	121.845	121.962	0.096
VI.	SANTE	125.873	126.114	126.349	0.187
	MEDICAMENTS ET AUTRES PRODUITS PHARMACEUTIQUES, APPAREILS ET MATERIELS THERAPEUTIQUES	125.572	125.787	126.009	0.177
	SERVICES MEDICAUX ET PARAMEDICAUX EXTRA-HOSPITALIERS	127.180	127.532	127.831	0.234
	SERVICES DES HOPITAUX	124.137	124.232	124.359	0.102
VII.	TRANSPORTS	118.245	120.264	123.367	2.580
	ACHATS DE VEHICULE	114.914	115.436	116.030	0.515
	UTILISATION DES VEHICULE PERSONNELS	123.360	125.920	129.927	3.182
	SERVICES DE TRANSPORT	112.538	114.827	118.387	3.100
VIII.	COMMUNICATIONS	131.038	134.406	138.884	3.332
	SERVICES POSTAUX	115.843	115.911	115.997	0.075
	TELEPHONE ET TELEGRAPHE	137.764	142.592	149.014	4.504
IX.	LOISIR ET CULTURE	125.755	126.048	126.443	0.313
	APPAREILS ET ACCESSOIRES Y COMPRISES REPARATIONS	114.556	114.569	114.569	0.000
	SERVICES RECREATIFS ET CULTURELS	130.539	133.006	136.392	2.546
	PRESSE, LIBRAIRIE ET PAPETERIE	144.320	144.373	144.455	0.056
X.	ENSEIGNEMENT	112.475	112.485	112.485	0.000
	SERVICE D'ENSEIGNEMENT	109.859	109.876	109.876	0.000
	FOURNITURES SCOLAIRES	115.780	115.780	115.780	0.000
XI.	RESTAURANTS ET HOTELS	113.458	113.566	113.700	0.118
	RESTAURANTS ET DEBITS DE BOISSONS	113.803	113.939	114.107	0.148
	SERVICES D'HEBERGEMENT	112.116	112.116	112.116	0.000
XII.	BIENS ET SERVICES DIVERS	138.549	141.722	147.657	4.188
	SOINS PERSONNELS	134.408	134.444	134.499	0.041
	EFFETS PERSONNELS N.D.A	122.218	122.287	122.390	0.085
	AUTRES SERVICES N.D.A	219.385	265.896	353.093	32.794
	INDICE GENERAL	128.361	129.435	131.113	1.297
	TAUX MENSUEL FIN PERIODE (1)	0.657	0.836	1.297	
	TAUX MOYEN MENSUEL (2)	0.896	0.708	1.109	
	TAUX CUMULE DE L'ANNEE (3)	2.655	3.513	4.856	
	TAUX EN GLISSEMENT ANNUEL (4)	5.950	6.612	7.392	
	TAUX ANNUALISE (5)	8.344	8.926	9.947	

Source : Direction de la Recherche et des Statistiques, Service des Statistiques Economiques.

(1) Calculé par rapport au mois précédent.

(2) Calculé en termes de variation de l'indice général moyen du mois en cours par rapport au mois précédent.

(3) Calculé par rapport à la dernière semaine du mois de décembre de l'année précédente.

(4) Calculé par rapport à la semaine correspondante de l'année précédente.

(5) Projection à fin décembre 2021 du cumul annuel d'inflation observé au 30 juin 2022; cette semaine étant la 26^{ème} de l'année.

Tableau I.16. : Indice hebdomadaire des prix de détail à Bukavu établi par la Banque Centrale du Congo

(base 100 = Décembre 2018)

N° Fx.	LIBELLES	avr.-22	mai-22	juin-22	Variation en %
		Du 01 au 30	Du 01 au 31	Du 01 au 30	
I.	PRODUITS ALIMENTAIRES ET BOISSONS NON ALCOOLISEES	139.448	140.971	143.807	2.012
	PRODUITS ALIMENTAIRES	139.593	140.985	143.697	1.923
	PAINS ET CEREALES	141.826	142.501	143.061	0.393
	VIANDES	123.758	125.833	129.068	2.571
		163.717	164.735	166.770	1.235
	LAIT, FROMAGE ET ŒUF	132.051	132.051	132.089	0.029
	HUILES ET GRAISSES	123.261	123.820	126.597	2.242
	FRUITS	117.803	117.807	119.148	1.139
	LEGUMES AUTRES QUE POMMES DE TERRE ET AUTRES TUBERCULES	136.076	138.718	144.431	4.119
	POMME DE TERRE, MANIOC, AUTRES TUBERCULES ET BANANES	124.128	125.521	127.952	1.936
	SUCRE	119.673	120.444	121.515	0.889
	CONFITURE, MIEL, PATE CHOCOLATEE ET CONFISERIE	139.232	143.290	158.511	10.622
	SEL, EPICES, SAUCES ET PRODUITS ALIMENTAIRES N.C.A.	129.690	130.859	133.944	2.358
	BOISSONS NON ALCOOLISEES	135.857	140.622	146.549	4.215
	CAFE, THE, CACAO ET AUTRES VEGETAUX POUR TISANES	134.649	137.083	141.377	3.132
	AUTRES BOISSONS NON ALCOOLISEES	136.255	141.787	148.252	4.559
II.	BOISSONS ALCOOLISEES, TABACS ET STUPEFIANTS	115.539	115.895	116.373	0.413
	BOISSONS ALCOOLISEES	115.804	116.220	116.768	0.472
	TABACS	114.475	114.591	114.791	0.174
III.	ARTICLES D'HABILLEMENT ET CHAUSSURES	119.867	121.240	123.256	1.662
	ARTICLES D'HABILLEMENT	120.069	121.243	123.055	1.495
	CHAUSSURES	119.122	121.230	123.995	2.281
IV.	LOGEMENT, EAU, GAZ, ELECTRICITE ET AUTRES COMBUSTIBLES	125.926	127.877	131.179	2.582
	LOYERS EFFECTIFS	109.592	109.618	109.733	0.105
	ENTRETIEN ET REPARATIONS COURANTES DU LOGEMENT	115.158	115.232	115.421	0.164
	AUTRES SERVICES RELATIFS AU LOGEMENT	112.058	113.151	115.508	2.084
	ELECTRICITE, GAZ ET AUTRES COMBUSTIBLES	161.890	169.370	181.689	7.274
V.	MEUBLES, ARTICLES DE MENAGE ET ENTRETIEN COURANT DU FOYER	118.679	118.826	119.073	0.208
	MEUBLES, ARTICLES D'AMEUBLEMENT ET DE DECORATION, TAPIS ET AUTRES REVETEMENTS	113.873	113.892	114.051	0.140
	ARTICLES DE MENAGE EN TEXTILES	121.676	121.705	121.805	0.082
	APPAREILS DE CHAUFFAGE ET DE CUISINE, REFRIGERATEURS, MACHINES A LAVER ET AUTRES	115.786	115.982	116.391	0.353
	VERRERIE, VAISSELLE ET USTENSILE DE CUISINE	118.056	118.225	118.419	0.164
	OUTILLAGE POUR LA MAISON ET LE JARDIN	121.841	121.908	121.999	0.075
	BIENS ET SERVICES POUR L'ENTRETIEN COURANT DE L'HABITATION	120.322	120.507	120.797	0.241
VI.	SANTE	148.174	148.952	153.820	3.268
	MEDICAMENTS ET AUTRES PRODUITS PHARMACEUTIQUES, APPAREILS ET MATERIELS THERAPEUTIQUES	170.879	170.962	171.104	0.083
	SERVICES MEDICAUX ET PARAMEDICAUX EXTRA-HOSPITALIERS	118.573	118.693	119.032	0.286
	SERVICES DES HOPITAUX	146.112	154.373	210.378	36.279
VII.	TRANSPORTS	118.811	119.516	120.013	0.416
	ACHATS DE VEHICULE	109.998	109.999	110.091	0.083
	UTILISATION DES VEHICULE PERSONNELS	127.235	128.630	129.537	0.705
	SERVICES DE TRANSPORT	110.355	110.365	110.445	0.073
VIII.	COMMUNICATIONS	116.576	117.322	117.858	0.457
	SERVICES POSTAUX	121.751	122.039	122.253	0.175
	TELEPHONE ET TELEGRAPHE	116.096	116.884	117.450	0.484
IX.	LOISIR ET CULTURE	124.633	124.691	124.952	0.209
	APPAREILS ET ACCESSOIRES Y COMPRISES REPARATIONS	113.735	113.756	113.785	0.026
	SERVICES RECREATIFS ET CULTURELS	126.672	126.673	127.403	0.576
	PRESSE, LIBRAIRIE ET PAPETERIE	131.973	132.084	132.312	0.173
X.	ENSEIGNEMENT	111.498	111.664	111.837	0.155
	SERVICE D'ENSEIGNEMENT	111.085	111.132	111.195	0.057
	FOURNITURES SCOLAIRES	112.108	112.449	112.785	0.299
XI.	RESTAURANTS ET HOTELS	132.335	133.192	133.654	0.347
	RESTAURANTS ET DEBITS DE BOISSONS	118.329	119.233	119.727	0.414
	SERVICES D'HEBERGEMENT	217.535	218.105	218.374	0.123
XII.	BIENS ET SERVICES DIVERS	137.994	139.811	141.541	1.237
	SOINS PERSONNELS	139.628	141.623	143.229	1.134
	EFFETS PERSONNELS N.D.A	121.740	121.832	121.991	0.130
	AUTRES SERVICES N.D.A	165.433	170.107	177.623	4.418
	INDICE GENERAL	132.000	133.307	135.621	1.736
	TAUX MENSUEL FIN PERIODE (1)	0.742	0.990	1.736	
	TAUX MOYEN MENSUEL (2)	0.812	0.832	1.462	
	TAUX CUMULE DE L'ANNEE (3)	2.438	3.453	5.248	
	TAUX EN GLISSEMENT ANNUEL (4)	5.451	6.156	7.523	
	TAUX ANNUALISE (5)	7.647	8.768	10.772	

Source : Direction de la Recherche et des Statistiques, Service des Statistiques Economiques.

(1) Calculé par rapport au mois précédent.

(2) Calculé en termes de variation de l'indice général moyen du mois en cours par rapport au mois précédent.

(3) Calculé par rapport à la dernière semaine du mois de décembre de l'année précédente.

(4) Calculé par rapport à la semaine correspondante de l'année précédente.

(5) Projection à fin décembre 2021 du cumul annuel d'inflation observé au 30 juin 2022; cette semaine étant la 26^{ème} de l'année.

Tableau I.17. : Indice hebdomadaire des prix de détail dans la ville de Bandundu établi par la Banque Centrale du Congo
(base 100 = Décembre 2018)

N° Fx.	LIBELLES	avr.-22	mai-22	juin-22	Variation en %
		Du 01 au 30	Du 01 au 31	Du 01 au 30	
I.	PRODUITS ALIMENTAIRES ET BOISSONS NON ALCOOLISEES	122.589	123.232	124.402	0.950
	PRODUITS ALIMENTAIRES	122.577	123.216	124.375	0.940
	PAINS ET CEREALES	120.524	120.462	120.481	0.016
	VIANDES	116.634	116.650	116.671	0.017
	POISSONS	113.610	113.605	113.597	-0.007
	LAIT, FROMAGE ET ŒUF	116.649	117.359	117.375	0.014
	HUILES ET GRAISSES	119.848	120.248	120.798	0.457
	FRUITS	111.774	111.774	111.774	0.000
	LEGUMES AUTRES QUE POMMES DE TERRE ET AUTRES TUBERCULES	113.899	113.962	114.036	0.065
	POMME DE TERRE, MANIOC, AUTRES TUBERCULES ET BANANES	193.275	193.306	193.338	0.016
	SUCRE	115.212	115.212	115.212	0.000
	CONFITURE, MIEL, PATE CHOCOLATEE ET CONFISERIE	421.327	476.647	578.425	21.353
	SEL, EPICES, SAUCES ET PRODUITS ALIMENTAIRES N.C.A.	114.822	114.928	115.060	0.115
	BOISSONS NON ALCOOLISEES	122.908	123.648	125.124	1.194
	CAFE, THE, CACAO ET AUTRES VEGETAUX POUR TISANES	116.292	118.432	122.994	3.852
	AUTRES BOISSONS NON ALCOLLISEES	125.640	125.801	126.003	0.160
II.	BOISSONS ALCOOLISEES, TABACS ET STUPEFIANTS	109.890	109.890	109.958	0.062
	BOISSONS ALCOOLISEES	109.972	109.972	110.057	0.078
	TABACS	109.563	109.563	109.563	0.000
III.	ARTICLES D'HABILLEMENT ET CHAUSSURES	117.366	117.382	117.426	0.038
	ARTICLES D'HABILLEMENT	118.269	118.289	118.346	0.049
	CHAUSSURES	114.425	114.428	114.431	0.003
IV.	LOGEMENT, EAU, GAZ, ELECTRICITE ET AUTRES COMBUSTIBLES	113.715	114.476	116.295	1.589
	LOYERS EFFECTIFS	106.604	106.607	106.611	0.004
	ENTRETIEN ET REPARATIONS COURANTES DU LOGEMENT	110.076	110.076	110.076	0.000
	AUTRES SERVICES RELATIFS AU LOGEMENT	114.838	115.019	115.249	0.200
	ELECTRICITE, GAZ ET AUTRES COMBUSTIBLES	125.668	129.006	137.069	6.250
V.	MEUBLES, ARTICLES DE MENAGE ET ENTRETIEN COURANT DU FOYER	120.885	120.958	121.051	0.077
	MEUBLES, ARTICLES D'AMEUBLEMENT ET DE DECORATION, TAPIS ET AUTRES REVETEMENTS	118.025	118.025	118.025	0.000
	ARTICLES DE MENAGE EN TEXTILES	182.558	182.558	182.558	0.000
	APPAREILS DE CHAUFFAGE ET DE CUISINE, REFRIGERATEURS, MACHINES A LAVER ET AUTRES	115.527	115.961	116.517	0.479
	VERRERIE, VAISSELLE ET USTENSILE DE CUISINE	118.514	118.514	118.514	0.000
	OUTILLAGE POUR LA MAISON ET LE JARDIN	119.016	119.016	119.016	0.000
	BIENS ET SERVICES POUR L'ENTRETIEN COURANT DE L'HABITATION	112.397	112.397	112.397	0.000
VI.	SANTE	126.940	126.978	127.025	0.037
	MEDICAMENTS ET AUTRES PRODUITS PHARMACEUTIQUES, APPAREILS ET MATERIELS THERAPEUTIQUES	116.827	116.862	116.906	0.038
	SERVICES MEDICAUX ET PARAMEDICAUX EXTRA-HOSPITALIERS	146.804	146.853	146.915	0.042
	SERVICES DES HOPITAUX	111.788	111.788	111.788	0.000
VII.	TRANSPORTS	114.328	114.684	115.120	0.380
	ACHATS DE VEHICULE	109.164	109.234	109.321	0.080
	UTILISATION DES VEHICULE PERSONNELS	120.611	121.250	122.031	0.644
	SERVICES DE TRANSPORT	105.840	105.840	105.840	0.000
VIII.	COMMUNICATIONS	115.226	115.226	115.226	0.000
	SERVICES POSTAUX	144.903	144.903	144.903	0.000
	TELEPHONE ET TELEGRAPHE	112.476	112.476	112.476	0.000
IX.	LOISIR ET CULTURE	110.563	110.568	110.574	0.006
	APPAREILS ET ACCESSOIRES Y COMPRISES REPARATIONS	108.622	108.617	108.612	-0.005
	SERVICES RECREATIFS ET CULTURELS	112.476	112.512	112.556	0.040
	PRESSE, LIBRAIRIE ET PAPETERIE	111.064	111.063	111.062	-0.001
X.	ENSEIGNEMENT	110.015	110.025	110.035	0.009
	SERVICE D'ENSEIGNEMENT	110.688	110.688	110.688	0.000
	FOURNITURES SCOLAIRES	109.020	109.045	109.070	0.023
XI.	RESTAURANTS ET HOTELS	112.141	112.301	112.501	0.178
	RESTAURANTS ET DEBITS DE BOISSONS	111.745	111.926	112.154	0.203
	SERVICES D'HEBERGEMENT	114.100	114.153	114.218	0.056
XII.	BIENS ET SERVICES DIVERS	124.257	125.963	128.202	1.778
	SOINS PERSONNELS	116.267	117.398	118.858	1.243
	EFFETS PERSONNELS N.D.A	117.009	119.172	122.007	2.378
	AUTRES SERVICES N.D.A	168.576	172.409	177.559	2.987
	INDICE GENERAL	119.235	119.748	120.691	0.787
	TAUX MENSUEL FIN PERIODE (1)	0.410	0.430	0.787	
	TAUX MOYEN MENSUEL (2)	0.429	0.358	0.659	
	TAUX CUMULE DE L'ANNEE (3)	1.441	1.878	2.680	
	TAUX EN GLISSEMENT ANNUEL (4)	3.558	3.742	4.203	
	TAUX ANNUALISE (5)	4.475	4.715	5.432	

Source : Direction de la Recherche et des Statistiques, Service des Statistiques Economiques.

(1) Calculé par rapport au mois précédent.

(2) Calculé en termes de variation de l'indice général moyen du mois en cours par rapport au mois précédent.

(3) Calculé par rapport à la dernière semaine du mois de décembre de l'année précédente.

(4) Calculé par rapport à la semaine correspondante de l'année précédente.

(5) Projection à fin décembre 2021 du cumul annuel d'inflation observé au 30 juin 2022; cette semaine étant la 26^{ème} de l'année.

Tableau I.18. : Indice hebdomadaire des prix de détail à Kisangani établi par la Banque Centrale du Congo
(base 100 = Décembre 2018)

N° Fx.	LIBELLES	avr.-22	mai-22	juin-22	Variation
		Du 01 au 30	Du 01 au 31	Du 01 au 30	en %
I.	PRODUITS ALIMENTAIRES ET BOISSONS NON ALCOOLISEES	123.464	123.957	125.275	1.063
	PRODUITS ALIMENTAIRES	123.569	124.071	125.404	1.074
	PAINS ET CEREALES	112.628	113.023	113.519	0.438
	VIANDES	117.247	117.785	118.369	0.496
	POISSONS	115.709	116.234	117.605	1.179
	LAIT, FROMAGE ET ŒUF	117.734	118.539	120.300	1.485
	HUILES ET GRAISSES	120.865	120.945	121.782	0.692
	FRUITS	113.834	113.766	117.532	3.310
	LEGUMES AUTRES QUE POMMES DE TERRE ET AUTRES TUBERCULES	139.310	140.064	142.233	1.548
	POMME DE TERRE, MANIOC, AUTRES TUBERCULES ET BANANES	120.470	120.734	121.269	0.443
	SUCRE	112.900	113.159	113.713	0.490
	CONFITURE, MIEL, PATE CHOCOLATEE ET CONFISERIE	117.870	118.013	118.271	0.218
	SEL, EPICES, SAUCES ET PRODUITS ALIMENTAIRES N.C.A.	118.672	118.690	118.780	0.076
	BOISSONS NON ALCOOLISEES	117.785	117.816	118.326	0.433
	CAFE, THE, CACAO ET AUTRES VEGETAUX POUR TISANES	114.647	114.680	114.844	0.143
	AUTRES BOISSONS NON ALCOOLISEES	118.508	118.538	119.128	0.497
II.	BOISSONS ALCOOLISEES, TABACS ET STUPEFIANTS	115.655	115.667	115.700	0.029
	BOISSONS ALCOOLISEES	115.794	115.800	115.820	0.017
	TABACS	114.983	115.021	115.120	0.086
III.	ARTICLES D'HABILLEMENT ET CHAUSSURES	122.984	123.660	125.793	1.725
	ARTICLES D'HABILLEMENT	122.215	123.034	125.620	2.102
	CHAUSSURES	126.528	126.545	126.593	0.038
IV.	LOGEMENT, EAU, GAZ, ELECTRICITE ET AUTRES COMBUSTIBLES	119.427	120.234	122.171	1.611
	LOYERS EFFECTIFS	114.387	114.433	114.572	0.122
	ENTRETIEN ET REPARATIONS COURANTES DU LOGEMENT	114.706	115.042	115.924	0.766
	AUTRES SERVICES RELATIFS AU LOGEMENT	107.925	107.985	108.112	0.118
	ELECTRICITE, GAZ ET AUTRES COMBUSTIBLES	134.293	136.474	141.576	3.738
V.	MEUBLES, ARTICLES DE MENAGE ET ENTRETIEN COURANT DU FOYER	123.571	123.674	123.732	0.046
	MEUBLES, ARTICLES D'AMEUBLEMENT ET DE DECORATION, TAPIS ET AUTRES REVETEMENTS	110.352	110.464	110.748	0.257
	ARTICLES DE MENAGE EN TEXTILES	110.491	110.521	110.586	0.059
	APPAREILS DE CHAUFFAGE ET DE CUISINE, REFRIGERATEURS, MACHINES A LAVER ET AUTRES	117.466	117.466	117.466	0.000
	VERRERIE, VAISSELLE ET USTENSILE DE CUISINE	112.510	112.533	112.577	0.039
	OUTILLAGE POUR LA MAISON ET LE JARDIN	188.772	188.832	188.872	0.021
	BIENS ET SERVICES POUR L'ENTRETIEN COURANT DE L'HABITATION	123.422	123.673	123.693	0.016
VI.	SANTE	130.628	130.983	131.696	0.544
	MEDICAMENTS ET AUTRES PRODUITS PHARMACEUTIQUES, APPAREILS ET MATERIELS THERAPEUTIQUES	138.579	138.703	138.943	0.173
	SERVICES MEDICAUX ET PARAMEDICAUX EXTRA-HOSPITALIERS	122.800	123.544	125.050	1.219
	SERVICES DES HOPITAUX	118.371	118.371	118.371	0.000
VII.	TRANSPORTS	111.484	111.817	112.758	0.842
	ACHATS DE VEHICULE	110.772	111.003	111.456	0.408
	UTILISATION DES VEHICULES PERSONNELS	113.295	114.025	116.363	2.051
	SERVICES DE TRANSPORT	110.479	110.525	110.613	0.080
VIII.	COMMUNICATIONS	113.942	113.942	113.952	0.009
	SERVICES POSTAUX	111.543	111.543	111.543	0.000
	TELEPHONE ET TELEGRAPHE	114.369	114.369	114.381	0.010
IX.	LOISIR ET CULTURE	116.223	116.224	116.228	0.003
	APPAREILS ET ACCESSOIRES Y COMPRIS REPARATIONS	108.373	108.373	108.373	0.000
	SERVICES RECREATIFS ET CULTURELS	114.618	114.631	114.668	0.032
	PRESSE, LIBRAIRIE ET PAPETERIE	120.093	120.093	120.093	0.000
X.	ENSEIGNEMENT	110.230	110.230	110.230	0.000
	SERVICE D'ENSEIGNEMENT	110.467	110.467	110.467	0.000
	FOURNITURES SCOLAIRES	109.737	109.737	109.737	0.000
XI.	RESTAURANTS ET HOTELS	113.830	113.989	114.397	0.358
	RESTAURANTS ET DEBITS DE BOISSONS	113.904	114.064	114.483	0.367
	SERVICES D'HEBERGEMENT	111.682	111.808	111.893	0.075
XII.	BIENS ET SERVICES DIVERS	120.552	121.393	123.404	1.656
	SOINS PERSONNELS	118.436	118.645	119.206	0.473
	EFFETS PERSONNELS N.D.A	109.462	109.645	110.020	0.342
	AUTRES SERVICES N.D.A	146.017	152.437	167.333	9.772
	INDICE GENERAL	120.902	121.376	122.619	1.024
	TAUX MENSUEL FIN PERIODE (1)	0.427	0.392	1.024	
	TAUX MOYEN MENSUEL (2)	0.449	0.318	0.812	
	TAUX CUMULE DE L'ANNEE (3)	1.397	1.795	2.838	
	TAUX EN GLISSEMENT ANNUEL (4)	3.576	3.649	4.342	
	TAUX ANNUALISE (5)	4.335	4.504	5.756	

Source : Direction de la Recherche et des Statistiques, Service des Statistiques Economiques.

(1) Calculé par rapport au mois précédent.

(2) Calculé en termes de variation de l'indice général moyen du mois en cours par rapport au mois précédent.

(3) Calculé par rapport à la dernière semaine du mois de décembre de l'année précédente.

(4) Calculé par rapport à la semaine correspondante de l'année précédente.

(5) Projection à fin décembre 2021 du cumul annuel d'inflation observé au 30 juin 2022; cette semaine étant la 26^{ème} de l'année.

Tableau I.19. : Indice hebdomadaire des prix de détail à Kananga établi par la Banque Centrale du Congo

(base 100 = Décembre 2018)

N° Fx.	LIBELLES	avr.-22	mai-22	juin-22	Variation en %
		Du 01 au 30	Du 01 au 31	Du 01 au 30	
I.	PRODUITS ALIMENTAIRES ET BOISSONS NON ALCOOLISEES	127.248	127.931	129.221	1.008
	PRODUITS ALIMENTAIRES	127.450	128.136	129.421	1.003
	PAINS ET CEREALES	110.920	111.026	111.128	0.092
	VIANDES	111.178	111.781	112.218	0.391
	POISSONS	118.378	118.547	119.869	1.115
	LAIT, FROMAGE ET ŒUF	115.796	116.219	117.074	0.735
	HUILES ET GRAISSES	112.444	112.633	113.016	0.340
	FRUITS	112.141	112.192	112.274	0.073
	LEGUMES AUTRES QUE POMMES DE TERRE ET AUTRES TUBERCULES	129.213	129.739	131.173	1.105
	POMME DE TERRE, MANIOC, AUTRES TUBERCULES ET BANANES	219.100	223.285	228.527	2.348
	SUCRE	115.835	116.116	116.905	0.680
	CONFITURE, MIEL, PATE CHOCOLATEE ET CONFISERIE	157.640	160.593	164.178	2.233
	SEL, EPICES, SAUCES ET PRODUITS ALIMENTAIRES N.C.A.	148.153	149.833	153.962	2.756
	BOISSONS NON ALCOOLISEES	116.318	116.886	118.423	1.315
	CAFE, THE, CACAO ET AUTRES VEGETAUX POUR TISANES	137.936	139.999	145.652	4.038
	AUTRES BOISSONS NON ALCOOLISEES	110.094	110.233	110.584	0.319
II.	BOISSONS ALCOOLISEES, TABACS ET STUPEFIANTS	127.258	127.393	127.503	0.086
	BOISSONS ALCOOLISEES	129.428	129.571	129.697	0.097
	TABACS	111.626	111.700	111.700	0.000
III.	ARTICLES D'HABILLEMENT ET CHAUSSURES	120.011	120.375	121.292	0.762
	ARTICLES D'HABILLEMENT	118.439	118.847	119.876	0.866
	CHAUSSURES	128.391	128.521	128.838	0.247
IV.	LOGEMENT, EAU, GAZ, ELECTRICITE ET AUTRES COMBUSTIBLES	124.092	125.090	126.643	1.242
	LOYERS EFFECTIFS	111.744	111.844	112.091	0.220
	ENTRETIEN ET REPARATIONS COURANTES DU LOGEMENT	123.567	123.731	123.783	0.042
	AUTRES SERVICES RELATIFS AU LOGEMENT	111.746	113.601	117.349	3.299
	ELECTRICITE, GAZ ET AUTRES COMBUSTIBLES	135.068	137.731	141.864	3.000
V.	MEUBLES, ARTICLES DE MENAGE ET ENTRETIEN COURANT DU FOYER	124.765	124.917	125.176	0.207
	MEUBLES, ARTICLES D'AMEUBLEMENT ET DE DECORATION, TAPIS ET AUTRES REVETEMENTS	115.393	115.479	115.820	0.295
	ARTICLES DE MENAGE EN TEXTILES	121.031	121.707	121.953	0.202
	APPAREILS DE CHAUFFAGE ET DE CUISINE, REFRIGERATEURS, MACHINES A LAVER ET AUTRES	113.959	113.992	114.008	0.014
	VERRERIE, VAISSELLE ET USTENSILE DE CUISINE	118.492	118.618	118.916	0.251
	OUTILLAGE POUR LA MAISON ET LE JARDIN	121.822	121.916	122.274	0.294
	BIENS ET SERVICES POUR L'ENTRETIEN COURANT DE L'HABITATION	142.078	142.246	142.488	0.170
VI.	SANTE	134.799	135.498	137.420	1.418
	MEDICAMENTS ET AUTRES PRODUITS PHARMACEUTIQUES, APPAREILS ET MATERIELS THERAPEUTIQUES	145.130	145.729	146.945	0.834
	SERVICES MEDICAUX ET PARAMEDICAUX EXTRA-HOSPITALIERS	123.545	124.299	126.783	1.999
	SERVICES DES HOPITAUX	117.588	118.729	122.841	3.463
VII.	TRANSPORTS	115.932	117.008	119.259	1.924
	ACHATS DE VEHICULE	110.392	110.461	110.549	0.080
	UTILISATION DES VEHICULE PERSONNELS	123.189	125.303	129.562	3.399
	SERVICES DE TRANSPORT	112.734	113.511	115.336	1.607
VIII.	COMMUNICATIONS	128.893	129.148	129.161	0.010
	SERVICES POSTAUX	118.655	119.140	119.253	0.094
	TELEPHONE ET TELEGRAPHE	130.163	130.390	130.390	0.000
IX.	LOISIR ET CULTURE	117.600	117.797	117.963	0.141
	APPAREILS ET ACCESSOIRES Y COMPRISES REPARATIONS	111.485	111.541	111.542	0.002
	SERVICES RECREATIFS ET CULTURELS	116.459	116.817	117.018	0.173
	PRESSE, LIBRAIRIE ET PAPETERIE	120.345	120.571	120.799	0.189
X.	ENSEIGNEMENT	111.286	111.327	111.369	0.038
	SERVICE D'ENSEIGNEMENT	110.677	110.697	110.718	0.018
	FOURNITURES SCOLAIRES	112.832	112.929	113.026	0.086
XI.	RESTAURANTS ET HOTELS	109.719	109.762	109.771	0.008
	RESTAURANTS ET DEBITS DE BOISSONS	109.271	109.299	109.308	0.009
	SERVICES D'HEBERGEMENT	113.308	113.475	113.475	0.000
XII.	BIENS ET SERVICES DIVERS	123.502	124.307	126.023	1.380
	SOINS PERSONNELS	119.774	120.352	122.187	1.525
	EFFETS PERSONNELS N.D.A	111.840	112.021	112.710	0.615
	AUTRES SERVICES N.D.A	139.732	141.489	143.296	1.277
INDICE GENERAL		124.932	125.597	126.878	1.020
TAUX MENSUEL FIN PERIODE (1)		0.606	0.533	1.020	
TAUX MOYEN MENSUEL (2)		0.593	0.532	0.815	
TAUX CUMULE DE L'ANNEE (3)		1.948	2.491	3.536	
TAUX EN GLISSEMENT ANNUEL (4)		4.674	4.853	5.559	
TAUX ANNUALISE (5)		6.079	6.282	7.197	

Source : Direction de la Recherche et des Statistiques, Service des Statistiques Economiques.

(1) Calculé par rapport au mois précédent.

(2) Calculé en termes de variation de l'indice général moyen du mois en cours par rapport au mois précédent.

(3) Calculé par rapport à la dernière semaine du mois de décembre de l'année précédente.

(4) Calculé par rapport à la semaine correspondante de l'année précédente.

(5) Projection à fin décembre 2021 du cumul annuel d'inflation observé au 30 juin 2022; cette semaine étant la 26^{ème} de l'année.

Tableau I.20. : Indice hebdomadaire des prix de détail à Mbuji-Mayi calculé par la Banque Centrale du Congo
(base 100 = Décembre 2018)

N° Fx.	LIBELLES	avr.-22	mai-22	juin-22	Variation
		Du 01 au 30	Du 01 au 31	Du 01 au 30	en %
I.	PRODUITS ALIMENTAIRES ET BOISSONS NON ALCOOLISEES	128.578	130.034	132.537	1.925
	PRODUITS ALIMENTAIRES	128.889	130.354	132.876	1.935
	PAINS ET CEREALES	111.126	111.742	112.420	0.607
	VIANDES	114.184	115.554	117.452	1.643
	POISSONS	116.995	118.229	119.782	1.313
	LAIT, FROMAGE ET ŒUF	116.711	119.760	124.408	3.882
	HUILES ET GRAISSES	115.331	116.443	118.014	1.349
	FRUITS	124.233	125.057	126.171	0.891
	LEGUMES AUTRES QUE POMMES DE TERRE ET AUTRES TUBERCULES	154.535	156.555	161.220	2.979
	POMME DE TERRE, MANIOC, AUTRES TUBERCULES ET BANANES	133.990	137.089	140.998	2.851
	SUCRE	112.632	115.539	118.982	2.980
	CONFITURE, MIEL, PATE CHOCOLATEE ET CONFISERIE	120.662	122.892	126.391	2.847
	SEL, EPICES, SAUCES ET PRODUITS ALIMENTAIRES N.C.A.	141.502	142.197	143.279	0.761
	BOISSONS NON ALCOOLISEES	112.582	113.551	115.079	1.346
	CAFE, THE, CACAO ET AUTRES VEGETAUX POUR TISANES	121.852	123.346	125.637	1.858
	AUTRES BOISSONS NON ALCOLLISEES	110.202	111.037	112.369	1.200
II.	BOISSONS ALCOOLISEES, TABACS ET STUPEFIANTS	114.465	116.386	119.511	2.685
	BOISSONS ALCOOLISEES	114.700	116.832	120.317	2.983
	TABACS	112.769	113.163	113.694	0.469
III.	ARTICLES D'HABILLEMENT ET CHAUSSURES	120.666	122.275	124.639	1.933
	ARTICLES D'HABILLEMENT	120.210	121.682	123.836	1.770
	CHAUSSURES	123.096	125.434	128.918	2.777
IV.	LOGEMENT, EAU, GAZ, ELECTRICITE ET AUTRES COMBUSTIBLES	126.661	129.568	132.267	2.083
	LOYERS EFFECTIFS	109.959	110.648	110.887	0.215
	ENTRETIEN ET REPARATIONS COURANTES DU LOGEMENT	121.286	123.457	126.717	2.641
	AUTRES SERVICES RELATIFS AU LOGEMENT	113.783	116.215	117.771	1.339
	ELECTRICITE, GAZ ET AUTRES COMBUSTIBLES	148.225	153.444	156.263	1.837
V.	MEUBLES, ARTICLES DE MENAGE ET ENTRETIEN COURANT DU FOYER	127.646	128.678	130.254	1.225
	MEUBLES, ARTICLES D'AMEUBLEMENT ET DE DECORATION, TAPIS ET AUTRES REVETEMENTS	117.768	118.619	119.916	1.094
	ARTICLES DE MENAGE EN TEXTILES	120.259	121.511	123.426	1.576
	APPAREILS DE CHAUFFAGE ET DE CUISINE, REFRIGERATEURS, MACHINES A LAVER ET AUTRES	119.008	119.739	120.879	0.952
	VERRERIE, VAISSELLE ET USTENSILE DE CUISINE	132.231	133.603	135.741	1.600
	OUTILLAGE POUR LA MAISON ET LE JARDIN	121.704	122.610	123.962	1.103
	BIENS ET SERVICES POUR L'ENTRETIEN COURANT DE L'HABITATION	131.576	132.375	133.548	0.886
VI.	SANTE	131.362	132.479	134.207	1.305
	MEDICAMENTS ET AUTRES PRODUITS PHARMACEUTIQUES, APPAREILS ET MATERIELS THERAPEUTIQUES	136.737	137.779	139.453	1.215
	SERVICES MEDICAUX ET PARAMEDICAUX EXTRA-HOSPITALIERS	124.066	125.107	126.746	1.311
	SERVICES DES HOPITAUX	128.881	130.906	133.470	1.958
VII.	TRANSPORTS	120.386	122.644	126.431	3.088
	ACHATS DE VEHICULE	115.655	116.466	117.925	1.253
	UTILISATION DES VEHICULES PERSONNELS	128.778	133.944	142.628	6.483
	SERVICES DE TRANSPORT	115.385	115.784	116.369	0.505
VIII.	COMMUNICATIONS	144.404	145.421	147.546	1.461
	SERVICES POSTAUX	114.518	114.896	115.562	0.579
	TELEPHONE ET TELEGRAPHE	147.985	149.080	151.380	1.543
IX.	LOISIR ET CULTURE	136.342	139.650	139.746	0.069
	APPAREILS ET ACCESSOIRES Y COMPRISES REPARATIONS	133.023	133.510	133.878	0.276
	SERVICES RECREATIFS ET CULTURELS	133.644	134.508	134.523	0.011
	PRESSE, LIBRAIRIE ET PAPETERIE	138.215	143.143	143.143	0.000
X.	ENSEIGNEMENT	124.072	124.286	124.518	0.186
	SERVICE D'ENSEIGNEMENT	124.474	124.554	124.554	0.000
	FOURNITURES SCOLAIRES	123.050	123.608	124.427	0.663
XI.	RESTAURANTS ET HOTELS	113.797	114.344	115.290	0.827
	RESTAURANTS ET DEBITS DE BOISSONS	113.797	114.344	115.290	0.827
	SERVICES D'HEBERGEMENT	119.239	120.632	122.823	1.816
XII.	BIENS ET SERVICES DIVERS	132.889	133.951	135.624	1.249
	SOINS PERSONNELS	129.714	130.309	131.273	0.740
	EFFETS PERSONNELS N.D.A	132.500	133.702	135.690	1.487
	AUTRES SERVICES N.D.A	141.700	143.975	147.447	2.412
	INDICE GENERAL	127.017	128.640	131.048	1.872
	TAUX MENSUEL FIN PERIODE (1)	1.030	1.277	1.872	
	TAUX MOYEN MENSUEL (2)	1.134	1.101	1.638	
	TAUX CUMULE DE L'ANNEE (3)	3.394	4.714	6.674	
	TAUX EN GLISSEMENT ANNUEL(4)	6.725	7.564	9.168	
	TAUX ANNUALISE (5)	10.747	12.083	13.794	

Source : Direction de la Recherche et des Statistiques, Service des Statistiques Economiques.

(1) Calculé par rapport au mois précédent.

(2) Calculé en termes de variation de l'indice général moyen du mois en cours par rapport au mois précédent.

(3) Calculé par rapport à la dernière semaine du mois de décembre de l'année précédente.

(4) Calculé par rapport à la semaine correspondante de l'année précédente.

(5) Projection à fin décembre 2021 du cumul annuel d'inflation observé au 30 juin 2022; cette semaine étant la 26 ème de l'année.

Tableau I.21. : Indice hebdomadaire des prix de détail à Kindu calculé par la Banque Centrale du Congo
(base 100 = Décembre 2018)

N° Fx.	LIBELLES	avr.-22	mai-22	juin-22	Variation
		Du 01 au 30	Du 01 au 31	Du 01 au 30	en %
I.	PRODUITS ALIMENTAIRES ET BOISSONS NON ALCOOLISEES	122.614	123.227	124.691	1.189
	PRODUITS ALIMENTAIRES	116.292	116.679	117.691	0.867
	PAINS ET CEREALES	117.911	118.803	121.375	2.165
	VIANDES	119.657	120.010	120.609	0.499
	POISSONS	112.237	112.400	112.673	0.243
	LAIT, FROMAGE ET ŒUF	119.204	119.342	119.667	0.272
	HUILES ET GRAISSES	116.084	116.244	116.589	0.297
	FRUITS	114.511	114.585	114.752	0.146
	LEGUMES AUTRES QUE POMMES DE TERRE ET AUTRES TUBERCULES	114.733	114.834	115.060	0.197
	POMME DE TERRE, MANIOC, AUTRES TUBERCULES ET BANANES	121.714	121.839	122.122	0.232
	SUCRE	121.353	121.449	121.666	0.179
	CONFITURE, MIEL, PATE CHOCOLATEE ET CONFISERIE	120.025	120.254	120.770	0.429
	SEL, EPICES, SAUCES ET PRODUITS ALIMENTAIRES N.C.A.	114.753	114.832	115.010	0.155
	BOISSONS NON ALCOOLISEES	243.294	248.206	258.330	4.079
	CAFE, THE, CACAO ET AUTRES VEGETAUX POUR TISANES	119.104	119.544	120.461	0.768
	AUTRES BOISSONS NON ALCOLLISEES	281.209	287.486	300.422	4.499
II.	BOISSONS ALCOOLISEES, TABACS ET STUPEFIANTS	110.511	110.585	110.756	0.154
	BOISSONS ALCOOLISEES	109.237	109.252	109.305	0.048
	TABACS	116.072	116.402	117.089	0.590
III.	ARTICLES D'HABILLEMENT ET CHAUSSURES	116.523	116.586	116.740	0.132
	ARTICLES D'HABILLEMENT	116.310	116.382	116.557	0.151
	CHAUSSURES	117.125	117.164	117.257	0.079
IV.	LOGEMENT, EAU, GAZ, ELECTRICITE ET AUTRES COMBUSTIBLES	124.220	125.528	127.975	1.950
	LOYERS EFFECTIFS	109.789	109.833	109.926	0.085
	ENTRETIEN ET REPARATIONS COURANTES DU LOGEMENT	113.756	113.805	113.922	0.103
	AUTRES SERVICES RELATIFS AU LOGEMENT	113.595	115.991	120.729	4.085
	ELECTRICITE, GAZ ET AUTRES COMBUSTIBLES	148.053	152.021	159.371	4.835
V.	MEUBLES, ARTICLES DE MENAGE ET ENTRETIEN COURANT DU FOYER	114.754	114.795	114.885	0.079
	MEUBLES, ARTICLES D'AMEUBLEMENT ET DE DECORATION, TAPIS ET AUTRES REVETEMENTS	112.666	112.701	112.774	0.065
	ARTICLES DE MENAGE EN TEXTILES	113.538	113.691	113.984	0.258
	APPAREILS DE CHAUFFAGE ET DE CUISINE, REFRIGERATEURS, MACHINES A LAVER ET AUTRES	113.348	113.385	113.474	0.078
	VERRERIE, VAISSELLE ET USTENSILE DE CUISINE	118.686	118.819	119.121	0.254
	OUTILLAGE POUR LA MAISON ET LE JARDIN	118.402	118.491	118.698	0.175
	BIENS ET SERVICES POUR L'ENTRETIEN COURANT DE L'HABITATION	115.727	115.730	115.738	0.008
VI.	SANTE	119.973	120.121	120.451	0.275
	MEDICAMENTS ET AUTRES PRODUITS PHARMACEUTIQUES, APPAREILS ET MATERIELS THERAPEUTIQUES	119.745	119.832	120.029	0.164
	SERVICES MEDICAUX ET PARAMEDICAUX EXTRA-HOSPITALIERS	120.386	120.715	121.440	0.600
	SERVICES DES HOPITAUX	122.319	122.404	122.597	0.157
VII.	TRANSPORTS	113.047	113.676	114.477	0.705
	ACHATS DE VEHICULE	109.116	109.116	109.116	0.000
	UTILISATION DES VEHICULES PERSONNELS	117.178	118.649	120.515	1.573
	SERVICES DE TRANSPORT	110.849	110.872	110.911	0.035
VIII.	COMMUNICATIONS	119.243	119.274	119.351	0.065
	SERVICES POSTAUX	113.891	113.976	114.188	0.186
	TELEPHONE ET TELEGRAPHE	122.031	122.034	122.040	0.005
IX.	LOISIR ET CULTURE	115.444	115.463	115.499	0.032
	APPAREILS ET ACCESSOIRES Y COMPRISES REPARATIONS	111.242	111.303	111.427	0.111
	SERVICES RECREATIFS ET CULTURELS	115.099	115.099	115.100	0.001
	PRESSE, LIBRAIRIE ET PAPETERIE	117.681	117.683	117.690	0.005
X.	ENSEIGNEMENT	111.306	111.306	111.306	0.000
	SERVICE D'ENSEIGNEMENT	110.943	110.943	110.943	0.000
	FOURNITURES SCOLAIRES	111.314	111.314	111.314	0.000
XI.	RESTAURANTS ET HOTELS	111.883	112.107	112.614	0.452
	RESTAURANTS ET DEBITS DE BOISSONS	111.922	112.154	112.681	0.470
	SERVICES D'HEBERGEMENT	110.913	110.913	110.913	0.000
XII.	BIENS ET SERVICES DIVERS	117.721	118.031	118.720	0.583
	SOINS PERSONNELS	117.257	117.514	118.088	0.488
	EFFETS PERSONNELS N.D.A	113.755	114.107	114.904	0.698
	AUTRES SERVICES N.D.A	127.222	127.937	129.473	1.200
	INDICE GENERAL	119.244	119.759	120.838	0.902
	TAUX MENSUEL FIN PERIODE (1)	0.390	0.431	0.902	
	TAUX MOYEN MENSUEL (2)	0.407	0.345	0.725	
	TAUX CUMULE DE L'ANNEE (3)	1.077	1.513	2.429	
	TAUX EN GLISSEMENT ANNUEL(4)	3.900	2.972	3.565	
	TAUX ANNUALISE (5)	3.333	3.790	4.917	

Source : Direction de la Recherche et des Statistiques, Service des Statistiques Economiques.

(1) Calculé par rapport au mois précédent.

(2) Calculé en termes de variation de l'indice général moyen du mois en cours par rapport au mois précédent.

(3) Calculé par rapport à la dernière semaine du mois de décembre de l'année précédente.

(4) Calculé par rapport à la semaine correspondante de l'année précédente.

(5) Projection à fin décembre 2021 du cumul annuel d'inflation observé au 30 juin 2022; cette semaine étant la 26^{ème} de l'année.

Tableau I.22. : Indice hebdomadaire des prix de détail à Matadi calculé par la Banque Centrale du Congo
(base 100 = Décembre 2018)

N° Fx.	LIBELLES	avr.-22	mai-22	juin-22	Variation en %
		Du 01 au 30	Du 01 au 31	Du 01 au 30	
I.	PRODUITS ALIMENTAIRES ET BOISSONS NON ALCOOLISEES	159.078	159.728	160.970	0.777
	PRODUITS ALIMENTAIRES	160.264	160.879	162.164	0.799
	PAINS ET CEREALES	218.669	219.209	219.623	0.189
	VIANDES	118.906	119.260	119.703	0.371
	POISSONS	155.880	156.019	156.414	0.253
	LAIT, FROMAGE ET ŒUF	129.353	129.524	129.927	0.311
	HUILES ET GRAISSES	162.518	164.996	164.452	-0.330
	FRUITS	121.664	121.731	121.882	0.124
	LEGUMES AUTRES QUE POMMES DE TERRE ET AUTRES TUBERCULES	128.467	129.224	132.940	2.876
	POMME DE TERRE, MANIOC, AUTRES TUBERCULES ET BANANES	124.044	124.161	124.373	0.171
	SUCRE	125.179	125.303	125.916	0.489
	CONFITURE, MIEL, PATE CHOCOLATEE ET CONFISERIE	126.836	127.083	127.403	0.251
	SEL, EPICES, SAUCES ET PRODUITS ALIMENTAIRES N.C.A.	127.946	128.132	128.419	0.224
	BOISSONS NON ALCOOLISEES	127.305	128.887	128.974	0.068
	CAFE, THE, CACAO ET AUTRES VEGETAUX POUR TISANES	122.073	122.267	122.492	0.185
	AUTRES BOISSONS NON ALCOOLISEES	129.067	131.116	131.156	0.031
II.	BOISSONS ALCOOLISEES, TABACS ET STUPEFIANTS	116.767	116.919	117.142	0.191
	BOISSONS ALCOOLISEES	116.935	117.033	117.088	0.048
	TABACS	116.393	116.667	117.262	0.510
III.	ARTICLES D'HABILLEMENT ET CHAUSSURES	130.087	131.649	135.601	3.002
	ARTICLES D'HABILLEMENT	132.491	134.358	139.211	3.612
	CHAUSSURES	120.093	120.386	120.591	0.171
IV.	LOGEMENT, EAU, GAZ, ELECTRICITE ET AUTRES COMBUSTIBLES	123.800	124.305	125.388	0.871
	LOYERS EFFECTIFS	116.397	116.572	116.851	0.239
	ENTRETIEN ET REPARATIONS COURANTES DU LOGEMENT	123.467	124.107	124.251	0.116
	AUTRES SERVICES RELATIFS AU LOGEMENT	114.907	115.621	117.164	1.334
	ELECTRICITE, GAZ ET AUTRES COMBUSTIBLES	129.816	130.006	133.516	2.700
V.	MEUBLES, ARTICLES DE MENAGE ET ENTRETIEN COURANT DU FOYER	122.043	123.298	123.405	0.087
	MEUBLES, ARTICLES D'AMEUBLEMENT ET DE DECORATION, TAPIS ET AUTRES REVETEMENTS	116.657	116.816	117.052	0.202
	ARTICLES DE MENAGE EN TEXTILES	122.308	123.918	123.254	-0.536
	APPAREILS DE CHAUFFAGE ET DE CUISINE, REFRIGERATEURS, MACHINES A LAVER ET AUTRES	117.157	117.327	117.445	0.100
	VERRERIE, VAISSELLE ET USTENSILE DE CUISINE	121.001	121.094	121.326	0.191
	OUTILLAGE POUR LA MAISON ET LE JARDIN	125.818	126.090	126.291	0.159
	BIENS ET SERVICES POUR L'ENTRETIEN COURANT DE L'HABITATION	125.335	128.110	128.261	0.118
VI.	SANTE	133.152	133.568	133.750	0.136
	MEDICAMENTS ET AUTRES PRODUITS PHARMACEUTIQUES, APPAREILS ET MATERIELS THERAPEUTIQUES	134.956	135.585	135.792	0.153
	SERVICES MEDICAUX ET PARAMEDICAUX EXTRA-HOSPITALIERS	120.841	120.938	121.062	0.102
	SERVICES DES HOPITAUX	178.419	178.799	179.079	0.157
VII.	TRANSPORTS	119.090	119.529	119.931	0.336
	ACHATS DE VEHICULE	113.336	113.410	113.603	0.170
	UTILISATION DES VEHICULES PERSONNELS	123.759	124.463	125.039	0.463
	SERVICES DE TRANSPORT	114.030	114.198	114.409	0.185
VIII.	COMMUNICATIONS	121.687	121.768	121.927	0.131
	SERVICES POSTAUX	122.360	122.533	122.674	0.115
	TELEPHONE ET TELEGRAPHE	121.625	121.697	121.858	0.133
IX.	LOISIR ET CULTURE	121.238	121.261	121.288	0.022
	APPAREILS ET ACCESSOIRES Y COMPRISES REPARATIONS	114.820	114.846	114.942	0.084
	SERVICES RECREATIFS ET CULTURELS	122.327	122.339	122.339	0.000
	PRESSE, LIBRAIRIE ET PAPETERIE	124.283	124.309	124.310	0.001
X.	ENSEIGNEMENT	116.066	116.072	116.072	0.000
	SERVICE D'ENSEIGNEMENT	115.687	115.697	115.697	0.000
	FOURNITURES SCOLAIRES	116.626	116.626	116.626	0.000
XI.	RESTAURANTS ET HOTELS	120.467	120.502	120.625	0.102
	RESTAURANTS ET DEBITS DE BOISSONS	121.106	121.133	121.232	0.082
	SERVICES D'HEBERGEMENT	116.317	116.406	116.677	0.233
XII.	BIENS ET SERVICES DIVERS	120.534	120.648	120.896	0.206
	SOINS PERSONNELS	121.789	121.884	122.031	0.121
	EFFETS PERSONNELS N.D.A	116.715	116.759	116.907	0.126
	AUTRES SERVICES N.D.A	118.951	119.238	120.070	0.697
	INDICE GENERAL	142.468	143.071	144.186	0.780
	TAUX MENSUEL FIN PERIODE (1)	0.457	0.423	0.780	
	TAUX MOYEN MENSUEL (2)	0.518	0.351	0.645	
	TAUX CUMULE DE L'ANNEE (3)	1.237	1.665	2.458	
	TAUX EN GLISSEMENT ANNUEL(4)	3.203	3.405	3.911	
	TAUX ANNUALISE (5)	3.833	4.174	4.976	

Source : Direction de la Recherche et des Statistiques, Service des Statistiques Economiques.

(1) Calculé par rapport au mois précédent.

(2) Calculé en termes de variation de l'indice général moyen du mois en cours par rapport au mois précédent.

(3) Calculé par rapport à la dernière semaine du mois de décembre de l'année précédente.

(4) Calculé par rapport à la semaine correspondante de l'année précédente.

(5) Projection à fin décembre 2021 du cumul annuel d'inflation observé au 30 juin 2022; cette semaine étant la 26^{ème} de l'année.

Tableau I.23. : Indice hebdomadaire des prix de détail à Mbandaka calculé par la Banque Centrale du Congo
(base 100 = Décembre 2018)

N° Fx.	LIBELLES	avr.-22	mai-22	juin-22	Variation
		Du 01 au 30	Du 01 au 31	Du 01 au 30	en %
I.	PRODUITS ALIMENTAIRES ET BOISSONS NON ALCOOLISEES	120.818	121.621	122.732	0.913
	PRODUITS ALIMENTAIRES	120.815	121.640	122.777	0.935
	PAINS ET CEREALES	113.831	113.837	113.837	0.000
	VIANDES	116.816	117.051	117.085	0.029
	POISSONS	112.818	113.199	113.262	0.056
	LAIT, FROMAGE ET ŒUF	118.439	118.824	118.830	0.006
	HUILES ET GRAISSES	114.221	114.506	114.512	0.005
	FRUITS	114.010	114.010	114.010	0.000
	LEGUMES AUTRES QUE POMMES DE TERRE ET AUTRES TUBERCULES	138.576	141.120	145.223	2.908
	POMME DE TERRE, MANIOC, AUTRES TUBERCULES ET BANANES	116.708	116.807	116.959	0.130
	SUCRE	110.716	110.750	110.792	0.038
	CONFITURE, MIEL, PATE CHOCOLATEE ET CONFISERIE	118.976	120.486	121.501	0.843
	SEL, EPICES, SAUCES ET PRODUITS ALIMENTAIRES N.C.A.	116.742	117.258	118.034	0.663
	BOISSONS NON ALCOOLISEES	120.893	121.134	121.536	0.332
	CAFE, THE, CACAO ET AUTRES VEGETAUX POUR TISANES	112.428	112.518	112.661	0.127
	AUTRES BOISSONS NON ALCOLLISEES	124.113	124.412	124.912	0.403
II.	BOISSONS ALCOOLISEES, TABACS ET STUPEFIANTS	111.841	112.234	112.893	0.588
	BOISSONS ALCOOLISEES	111.957	112.383	113.099	0.637
	TABACS	110.491	110.491	110.491	0.000
III.	ARTICLES D'HABILLEMENT ET CHAUSSURES	122.329	122.980	124.157	0.957
	ARTICLES D'HABILLEMENT	125.060	125.884	127.375	1.184
	CHAUSSURES	112.324	112.341	112.369	0.025
IV.	LOGEMENT, EAU, GAZ, ELECTRICITE ET AUTRES COMBUSTIBLES	115.825	117.037	118.623	1.355
	LOYERS EFFECTIFS	109.626	109.755	109.971	0.196
	ENTRETIEN ET REPARATIONS COURANTES DU LOGEMENT	110.860	110.916	111.007	0.082
	AUTRES SERVICES RELATIFS AU LOGEMENT	107.966	107.966	107.966	0.000
	ELECTRICITE, GAZ ET AUTRES COMBUSTIBLES	135.067	140.397	147.304	4.919
V.	MEUBLES, ARTICLES DE MENAGE ET ENTRETIEN COURANT DU FOYER	123.309	123.659	124.264	0.490
	MEUBLES, ARTICLES D'AMEUBLEMENT ET DE DECORATION, TAPIS ET AUTRES REVETEMENTS	110.619	110.641	110.679	0.034
	ARTICLES DE MENAGE EN TEXTILES	111.489	111.489	111.489	0.000
	APPAREILS DE CHAUFFAGE ET DE CUISINE, REFRIGERATEURS, MACHINES A LAVER ET AUTRES	110.826	110.836	110.853	0.015
	VERRERIE, VAISSELLE ET USTENSILE DE CUISINE	112.452	112.562	112.738	0.156
	OUTILLAGE POUR LA MAISON ET LE JARDIN	111.947	111.989	112.060	0.063
	BIENS ET SERVICES POUR L'ENTRETIEN COURANT DE L'HABITATION	142.015	142.842	144.284	1.010
VI.	SANTE	130.051	130.390	130.958	0.435
	MEDICAMENTS ET AUTRES PRODUITS PHARMACEUTIQUES, APPAREILS ET MATERIELS THERAPEUTIQUES	138.674	138.806	139.025	0.158
	SERVICES MEDICAUX ET PARAMEDICAUX EXTRA-HOSPITALIERS	120.404	120.772	121.377	0.501
	SERVICES DES HOPITAUX	119.501	121.168	124.026	2.359
VII.	TRANSPORTS	112.448	112.639	112.945	0.272
	ACHATS DE VEHICULE	110.462	110.704	111.045	0.308
	UTILISATION DES VEHICULES PERSONNELS	113.853	114.054	114.390	0.295
	SERVICES DE TRANSPORT	110.996	111.145	111.382	0.213
VIII.	COMMUNICATIONS	122.153	123.449	125.516	1.674
	SERVICES POSTAUX	113.175	113.476	113.980	0.444
	TELEPHONE ET TELEGRAPHE	122.991	124.380	126.593	1.779
IX.	LOISIR ET CULTURE	121.499	122.197	123.368	0.958
	APPAREILS ET ACCESSOIRES Y COMPRISES REPARATIONS	110.773	110.773	110.773	0.000
	SERVICES RECREATIFS ET CULTURELS	111.489	111.515	111.554	0.036
	PRESSE, LIBRAIRIE ET PAPETERIE	131.687	133.057	135.353	1.726
X.	ENSEIGNEMENT	109.811	109.896	110.039	0.130
	SERVICE D'ENSEIGNEMENT	109.517	109.660	109.899	0.218
	FOURNITURES SCOLAIRES	110.246	110.246	110.246	0.000
XI.	RESTAURANTS ET HOTELS	109.793	109.810	109.834	0.022
	RESTAURANTS ET DEBITS DE BOISSONS	109.346	109.359	109.376	0.015
	SERVICES D'HEBERGEMENT	112.695	112.739	112.808	0.061
XII.	BIENS ET SERVICES DIVERS	120.839	121.222	121.744	0.431
	SOINS PERSONNELS	120.430	120.962	121.684	0.597
	EFFETS PERSONNELS N.D.A	115.179	115.179	115.179	0.000
	AUTRES SERVICES N.D.A	129.114	129.228	129.400	0.133
	INDICE GENERAL	119.125	119.819	120.802	0.821
	TAUX MENSUEL FIN PERIODE (1)	0.570	0.582	0.821	
	TAUX MOYEN MENSUEL (2)	0.541	0.549	0.716	
	TAUX CUMULE DE L'ANNEE (3)	1.364	1.954	2.790	
	TAUX EN GLISSEMENT ANNUEL(4)	3.049	3.407	3.955	
	TAUX ANNUALISE (5)	4.230	4.907	5.659	

Source : Direction de la Recherche et des Statistiques, Service des Statistiques Economiques.

(1) Calculé par rapport au mois précédent.

(2) Calculé en termes de variation de l'indice général moyen du mois en cours par rapport au mois précédent.

(3) Calculé par rapport à la dernière semaine du mois de décembre de l'année précédente.

(4) Calculé par rapport à la semaine correspondante de l'année précédente.

(5) Projection à fin décembre 2021 du cumul annuel d'inflation observé au 30 juin 2022; cette semaine étant la 26^{ème} de l'année.

Tableau I.24. : Indice hebdomadaire des prix de détail à couverture nationale établi par la Banque Centrale du Congo
(base 100 = Décembre 2018)

N° Fx.	LIBELLES	avr.-22	mai-22	juin-22	Variation
		Du 01 au 30	Du 01 au 31	Du 01 au 30	en %
I.	PRODUITS ALIMENTAIRES ET BOISSONS NON ALCOLISEES	139.430	140.641	142.599	1.393
	PRODUITS ALIMENTAIRES	139.246	140.429	142.342	1.362
	PAINS ET CEREALES	139.138	139.757	140.564	0.577
	VIANDES	137.552	140.544	142.222	1.194
	POISSONS	136.333	137.097	137.949	0.622
	LAIT, FROMAGE ET ŒUF	124.240	124.882	125.847	0.773
	HUILES ET GRAISSES	124.520	125.114	125.808	0.554
	FRUITS	121.891	122.070	122.868	0.653
	LEGUMES AUTRES QUE POMMES DE TERRE ET AUTRES TUBERCULES	141.920	143.467	146.989	2.455
	POMME DE TERRE, MANIOC, AUTRES TUBERCULES ET BANANES	159.412	160.812	165.882	3.153
	SUCRE	126.609	127.183	127.984	0.630
	CONFITURE, MIEL, PATE CHOCOLATEE ET CONFISERIE	153.509	158.517	168.256	6.144
	SEL, EPICES, SAUCES ET PRODUITS ALIMENTAIRES N.C.A.	142.920	143.721	145.283	1.087
	BOISSONS NON ALCOLISEES	138.234	139.926	142.658	1.952
	CAFE, THE, CACAO ET AUTRES VEGETAUX POUR TISANES	129.618	130.650	132.400	1.340
	AUTRES BOISSONS NON ALCOLISEES	140.926	142.828	145.864	2.125
II.	BOISSONS ALCOLISEES, TABACS ET STUPEFIANTS	119.716	120.091	120.694	0.502
	BOISSONS ALCOLISEES	120.125	120.546	121.222	0.561
	TABACS	117.589	117.741	117.962	0.188
III.	ARTICLES D'HABILLEMENT ET CHAUSSURES	132.080	132.984	134.405	1.069
	ARTICLES D'HABILLEMENT	133.168	134.189	135.815	1.212
	CHAUSSURES	128.336	128.802	129.406	0.469
IV.	LOGEMENT, EAU, GAZ, ELECTRICITE ET AUTRES COMBUSTIBLES	126.357	127.721	129.839	1.658
	LOYERS EFFECTIFS	114.307	114.394	114.503	0.096
	ENTRETIEN ET REPARATIONS COURANTES DU LOGEMENT	120.787	121.270	121.750	0.396
	AUTRES SERVICES RELATIFS AU LOGEMENT	115.980	116.982	118.190	1.033
	ELECTRICITE, GAZ ET AUTRES COMBUSTIBLES	147.305	151.382	158.498	4.700
V.	MEUBLES, ARTICLES DE MENAGE ET ENTRETIEN COURANT DU FOYER	125.090	125.498	125.928	0.343
	MEUBLES, ARTICLES D'AMEUBLEMENT ET DE DECORATION, TAPIS ET AUTRES REVETEMENTS	121.199	121.908	122.769	0.706
	ARTICLES DE MENAGE EN TEXTILES	127.274	127.730	128.008	0.218
	APPAREILS DE CHAUFFAGE ET DE CUISINE, REFRIGERATEURS, MACHINES A LAVER ET AUTRES	118.744	118.911	119.183	0.229
	VERRERIE, VAISSELLE ET USTENSILE DE CUISINE	123.315	123.642	124.212	0.461
	OUTILLAGE POUR LA MAISON ET LE JARDIN	129.881	130.092	130.351	0.199
	BIENS ET SERVICES POUR L'ENTRETIEN COURANT DE L'HABITATION	128.025	128.547	128.894	0.269
VI.	SANTE	150.521	151.027	152.192	0.771
	MEDICAMENTS ET AUTRES PRODUITS PHARMACEUTIQUES, APPAREILS ET MATERIELS THERAPEUTIQUES	161.864	162.184	162.954	0.475
	SERVICES MEDICAUX ET PARAMEDICAUX EXTRA-HOSPITALIERS	132.493	132.859	133.481	0.468
	SERVICES DES HOPITAUX	158.476	160.945	167.115	3.833
VII.	TRANSPORTS	121.537	122.989	125.035	1.663
	ACHATS DE VEHICULE	114.334	114.492	114.749	0.224
	UTILISATION DES VEHICULE PERSONNELS	127.505	129.485	133.040	2.746
	SERVICES DE TRANSPORT	116.718	118.132	119.223	0.924
VIII.	COMMUNICATIONS	133.130	133.982	135.149	0.871
	SERVICES POSTAUX	121.802	121.965	122.174	0.171
	TELEPHONE ET TELEGRAPHE	134.998	136.024	137.418	1.025
IX.	LOISIR ET CULTURE	125.787	126.235	126.403	0.133
	APPAREILS ET ACCESSOIRES Y COMPRISES REPARATIONS	118.109	118.154	118.196	0.036
	SERVICES RECREATIFS ET CULTURELS	126.778	127.464	127.896	0.338
	PRESSE, LIBRAIRIE ET PAPERIE	130.969	131.535	131.737	0.154
X.	ENSEIGNEMENT	116.032	116.108	116.151	0.037
	SERVICE D'ENSEIGNEMENT	115.633	115.691	115.715	0.020
	FOURNITURES SCOLAIRES	116.530	116.643	116.732	0.076
XI.	RESTAURANTS ET HOTELS	122.009	122.400	122.793	0.321
	RESTAURANTS ET DEBITS DE BOISSONS	121.194	121.618	122.037	0.345
	SERVICES D'HEBERGEMENT	126.927	127.157	127.402	0.192
XII.	BIENS ET SERVICES DIVERS	130.618	131.842	134.922	2.337
	SOINS PERSONNELS	128.317	129.028	131.078	1.589
	EFFETS PERSONNELS N.D.A	121.446	121.812	122.527	0.587
	AUTRES SERVICES N.D.A	156.513	163.829	179.683	9.677
	INDICE GENERAL	133.543	134.615	136.331	1.275
	TAUX MENSUEL FIN PERIODE (1)	0.740	0.802	1.275	
	TAUX MOYEN MENSUEL (2)	0.810	0.690	1.116	
	TAUX CUMULE DE L'ANNEE (3)	2.257	3.078	4.392	
	TAUX EN GLISSEMENT ANNUEL(4)	5.113	5.528	6.496	
	TAUX ANNUALISE (5)	7.066	7.795	8.977	

Source : Direction de la Recherche et des Statistiques, Service des Statistiques Economiques.

(1) Calculé par rapport au mois précédent.

(2) Calculé en termes de variation de l'indice général moyen du mois en cours par rapport au mois précédent.

(3) Calculé par rapport à la dernière semaine du mois de décembre de l'année précédente.

(4) Calculé par rapport à la semaine correspondante de l'année précédente.

(5) Projection à fin décembre 2021 du cumul annuel d'inflation observé au 30 juin 2022; cette semaine étant la 26^{ème} de l'année.

Tableau I.25 : Variations mensuelles de l'indice des prix moyens de détail à Kinshasa calculées par la B.C.C. (par groupe d'articles) (*)

(*) Variations calculées par rapport au mois précédent. (Base 100 = déc. 2012) (1)

Périodes	Produits alimentaires et boissons non alcoolisées	Boissons alcoolisées, tabacs et stupéfiants	Articles d'habillement et chaussures	Logement, Eau, Gaz, Electricité et Autres Combustibles	Meubles, Articles de ménage et entretien courant du foyer	Santé	Transports	Communica-tions	Loisir et Culture	Ensei-gnement	Restaurants et Hôtels	Autres Biens et Services	Indice Général
2013													
décembre	0.16	0.10	0.17	0.13	0.07	0.08	0.05	0.07	0.10	0.11	0.14	0.15	0.14
2014													
décembre	0.13	0.05	0.08	0.08	0.07	0.08	0.09	0.07	0.05	0.00	0.08	0.08	0.10
2015													
décembre	0.20	0.12	0.37	0.14	0.07	0.10	0.06	0.09	0.07	0.00	0.10	0.09	0.17
2016													
décembre	15.75	11.64	17.37	14.40	9.44	11.58	5.74	6.20	8.60	8.51	15.41	10.90	13.94
2017													
décembre	1.58	1.69	3.07	1.47	1.67	1.60	1.58	1.32	1.80	1.38	1.53	1.70	1.66
2018													
décembre	0.32	0.23	0.98	0.25	0.21	0.39	0.25	0.20	0.27	0.20	0.24	0.54	0.35
2019													
décembre	0.93	0.36	2.01	0.34	0.35	0.54	0.63	0.43	0.31	0.26	0.40	0.36	0.79
2020													
janvier	1.27	0.48	2.98	0.47	0.40	0.79	0.97	0.61	0.42	0.15	0.54	0.48	1.10
février	0.78	0.20	2.06	0.35	0.24	0.49	0.46	0.40	0.18	0.08	0.31	0.24	0.68
mars	9.75	5.62	6.91	6.12	5.98	26.16	6.30	9.51	6.16	5.06	5.42	5.13	8.80
avril	12.12	8.43	9.05	8.74	8.64	21.98	8.74	11.05	8.80	8.08	8.28	8.45	11.13
mai	3.48	2.31	3.06	2.42	2.38	7.34	1.67	3.32	2.44	2.14	2.27	2.62	3.21
juin	2.85	2.14	3.60	2.16	2.13	3.65	2.22	2.46	2.15	2.00	2.15	2.23	2.71
juillet	4.30	3.39	5.44	3.41	3.37	5.19	3.53	3.77	3.39	3.21	3.40	3.49	4.13
août	1.30	0.56	2.28	0.59	0.55	1.96	0.69	0.87	0.57	0.42	0.57	0.64	1.16
septembre	0.59	0.13	0.82	0.16	0.12	1.17	0.29	0.71	0.11	0.03	0.47	0.21	0.51
octobre	0.68	0.20	0.97	0.31	0.21	1.29	0.62	1.39	0.28	0.20	1.54	0.29	0.66
novembre	0.50	0.42	1.05	0.51	0.44	1.29	0.79	1.44	0.51	0.43	1.72	0.48	0.63
décembre	0.97	1.06	1.25	0.44	0.49	0.89	0.72	1.76	0.67	0.23	0.50	1.51	0.88
2021													
janvier	0.60	0.46	1.12	0.29	0.34	0.62	0.36	0.09	0.09	0.04	0.45	0.52	0.54
février	0.31	0.07	0.12	0.15	0.41	0.67	0.42	0.27	0.18	0.10	0.54	0.79	0.31
mars	0.36	0.05	0.12	0.10	0.41	0.65	0.41	0.26	0.17	0.09	0.54	0.79	0.34
avril	0.53	0.13	0.25	0.29	0.77	1.18	0.84	0.40	0.09	0.05	0.72	0.99	0.53
mai	0.42	0.07	0.15	0.26	0.64	1.09	0.56	0.24	0.12	0.01	0.03	0.25	0.39
juin	0.26	0.20	0.21	0.52	0.23	0.35	0.24	1.12	0.41	0.13	0.15	0.36	0.29
juillet	0.37	0.16	0.23	0.33	0.34	1.83	0.35	0.99	0.27	0.14	0.34	0.69	0.43
août	0.20	0.05	0.05	0.20	0.28	0.32	0.29	0.24	0.52	0.11	0.52	0.34	0.22
septembre	0.36	0.07	0.12	0.30	0.49	0.59	0.44	0.66	0.28	0.17	0.97	0.26	0.36
octobre	0.43	0.03	0.09	0.44	0.36	0.41	0.27	1.09	0.82	0.47	0.76	0.10	0.40
novembre	0.54	0.09	0.09	0.85	0.31	0.32	0.11	2.04	0.51	0.32	0.36	0.35	0.49
décembre	0.82	0.14	0.22	1.17	0.41	0.34	0.29	3.25	0.60	0.24	0.67	0.47	0.72
2022													
janvier	0.67	0.12	0.22	0.90	0.25	0.30	0.49	2.62	0.40	0.16	0.56	0.44	0.61
février	0.45	0.12	0.14	0.58	0.25	0.21	0.33	1.32	0.25	0.09	0.29	0.29	0.40
mars	1.06	0.13	0.19	1.12	0.26	0.37	0.72	0.53	0.40	0.13	0.46	0.80	0.85
avril	1.33	0.18	0.34	1.26	0.53	0.59	1.35	0.79	0.52	0.06	0.88	1.44	1.12
mai	1.25	0.18	0.35	1.39	0.42	0.37	2.59	0.62	0.34	0.07	0.54	0.99	1.14
juin	1.44	0.18	0.38	1.23	0.32	0.59	3.40	0.19	0.00	0.00	0.55	4.61	1.39

Source : Direction de la Recherche et des statistiques, Service des Statistiques Economiques.

(*) Variations calculées par rapport au mois précédent.

(1) A partir de janvier 2019, base 100 = déc. 2018

Tableau I.26 : INDICES DES PRIX DE DETAIL ETABLIS PAR L'IRES

(base : décembre 2014 = 100)(1)

PERIODES	PRIX AUX MARCHES				PRIX DANS LES MAGASINS		
	Alimentation	Habillement	Articles divers	Indice Général	Alimentation	Articles divers	Indice Général
2013	89.2	85.4	91.3	88.8	86.4	92.9	88.2
2014	98.0	97.4	98.6	98.0	99.2	98.8	99.1
2015	101.5	103.3	103.0	102.1	100.2	100.8	100.3
2016	104.9	108.7	115.9	107.7	101.2	103.6	101.3
2017	113.4	120.6	139.2	119.6	104.1	132.7	106.1
2018	123.6	127.2	157.2	130.7	108.1	150.9	111.1
Janvier	120.4	126.5	152.0	127.6	107.2	148.4	110.1
Février	121.2	126.6	152.7	128.2	107.4	148.8	110.3
Mars	122.3	126.8	153.5	129.2	107.6	149.4	110.5
Avril	122.8	126.9	154.7	129.7	107.7	149.7	110.6
Mai	123.2	127.1	156.5	130.3	107.9	150.1	110.8
Juin	123.6	127.2	158.3	131.0	108.2	150.7	111.1
Juillet	124.1	127.4	159.1	131.5	108.3	151.1	111.3
Août	124.5	127.4	159.3	131.8	108.4	151.6	111.4
Septembre	124.8	127.5	159.6	132.0	108.5	151.8	111.5
Octobre	125.0	127.6	159.8	132.2	108.5	152.6	111.6
Novembre	125.2	127.7	159.9	132.4	108.6	153.3	111.7
Décembre	125.6	128.0	160.8	132.9	108.7	153.6	111.8
2019	127.9	128.6	162.9	134.9	109.3	157.7	112.7
Janvier	125.9	128.1	161.3	133.2	108.8	154.3	112.0
Février	126.3	128.1	161.8	133.5	108.9	155.0	112.1
Mars	126.6	128.2	162.2	133.9	109.0	155.8	112.2
Avril	127.0	128.3	162.4	134.2	109.1	156.2	112.3
Mai	127.4	128.4	162.8	134.5	109.2	156.9	112.5
Juin	127.8	128.6	162.9	134.8	109.3	157.9	112.7
Juillet	128.2	128.8	163.0	135.2	109.4	158.5	112.8
Août	128.5	128.9	163.3	135.4	109.5	159.1	112.9
Septembre	128.7	129.0	163.6	135.7	109.6	159.3	113.1
Octobre	129.1	129.0	163.8	135.9	109.7	159.8	113.2
Novembre	129.3	129.1	164.0	136.1	109.8	159.9	113.3
Décembre	129.6	129.2	164.3	136.4	110.0	159.9	113.4
2020	129.9	129.3	164.5	136.6	110.1	160.4	113.6
Janvier	129.9	129.3	164.5	136.6	110.1	160.4	113.6
Février	130.4	129.3	164.7	137.0	110.3	161.0	113.8
Mars	130.8	129.4	166.2	137.6	110.4	161.6	114.0
Avril	131.9	129.5	166.9	138.5	110.6	162.4	114.2
Mai	132.6	129.6	167.5	139.0	110.8	162.6	114.4
Juin	133.1	129.7	168.7	139.6	110.9	163.3	114.6
Juillet	133.8	130.1	169.4	140.3	111.1	163.8	114.8
Août	134.5	130.4	170.2	140.9	111.2	164.3	114.9
Septembre	135.2	130.7	171.1	141.6	111.4	164.8	115.1
Octobre	135.7	131.0	171.6	142.1	111.5	165.3	115.2
Novembre	136.2	131.4	172.8	142.7	111.6	165.3	115.4
Décembre	136.7	131.9	173.2	143.2	111.8	166.4	115.6
2021	137.2	132.2	173.7	143.7	111.9	167.2	115.7
Janvier	137.2	132.2	173.7	143.7	111.9	167.2	115.7
Février	137.7	132.6	174.7	144.2	112.0	167.6	115.9
Mars	138.2	132.9	175.9	144.9	112.1	168.2	116.0
Avril	139.3	133.2	176.3	145.7	112.3	169.2	116.2
Mai	140.4	133.4	176.9	146.6	112.4	169.8	116.4
Juin	141.6	133.6	177.8	147.6	112.5	170.7	116.6
Juillet	142.6	133.9	180.3	148.6	112.8	170.8	116.8
Août	143.0	134.1	181.7	149.3	113.1	171.0	117.1
Septembre	143.6	134.4	183.6	150.1	113.3	171.3	117.4
Octobre	144.4	134.6	184.6	150.8	113.5	171.7	117.6
Novembre	145.0	134.8	186.6	151.6	113.8	172.4	117.8
Décembre	145.9	135.1	187.9	152.5	114.0	173.8	118.1
2022	146.5	135.4	188.4	153.0	114.2	174.3	118.3
Janvier	146.5	135.4	188.4	153.0	114.2	174.3	118.3
Février	147.1	135.9	188.8	153.6	114.3	174.8	118.5
Mars	147.8	136.1	189.9	154.3	114.5	175.3	118.8
Avril	149.0	136.4	191.0	155.3	114.8	175.6	119.1
Mai	150.2	136.6	191.8	156.3	115.2	177.1	119.5
Juin	151.4	136.9	192.1	157.2	115.4	179.4	119.9

Source : Institut de Recherches Economiques et Sociales (I.R.E.S.).

(1) Base : décembre 2014 = 100 à partir de janvier 2011

Tableau I.27 : INDICE NATIONAL DES PRIX A LA CONSOMMATION DES MENAGES ETABLI PAR L'INS

(Décembre 2011 = 100)

PERIODES	Produits alimentaires et boissons non alcoolisées	Boissons alcoolisées et tabac	Articles d'habillement et chaussures	Logement, eau, gaz, électricité et autres combustibles	Meubles, articles de ménage et entretien courant de la maison	Santé	Trans-ports	Communications	Loisirs et culture	Enseignement	Restaurants et hôtels	Biens et services divers	INDICE GLOBAL
2013													
Décembre	120.03	102.25	121.58	242.53	117.96	109.39	123.11	101.28	117.87	104.97	95.78	129.36	123.97
2014													
Décembre	121.91	102.22	124.14	243.00	118.45	110.01	123.78	101.78	117.89	106.06	96.44	131.75	125.60
2015													
Décembre	121.99	102.22	124.18	243.04	118.46	110.03	123.83	101.82	117.89	106.13	96.45	131.81	125.67
2016													
Décembre	122.68	102.27	124.56	244.72	118.48	110.10	124.19	101.95	117.90	106.91	96.45	131.81	126.26
2017													
Décembre	135.67	111.77	141.91	285.49	127.67	126.01	130.54	122.69	135.64	121.62	114.36	148.47	140.45
2018													
Décembre	206.18	163.19	222.97	459.42	177.14	238.89	175.55	184.14	188.27	261.51	236.00	273.27	217.29
2019													
Décembre	222.14	166.29	228.09	501.96	184.81	246.49	196.48	190.58	191.75	267.26	252.62	292.94	232.99
2020													
Décembre	234.52	168.59	231.86	518.20	191.29	252.70	202.11	194.80	193.87	270.35	257.34	302.52	243.68
Janvier	235.84	169.06	232.23	518.50	191.40	256.39	203.22	196.79	195.30	270.69	259.69	304.12	244.92
Février	236.51	169.74	232.32	519.27	191.79	257.35	203.35	197.36	195.38	271.36	260.43	305.27	245.54
Mars	239.27	169.99	232.63	520.35	191.93	259.29	204.66	197.95	195.70	271.53	261.59	306.40	247.71
Avril	244.20	172.85	235.85	534.68	194.69	273.33	208.08	201.41	197.88	278.28	268.54	317.35	253.16
Mai	248.54	176.94	247.12	551.86	200.09	289.87	209.23	209.41	200.15	289.89	281.95	330.14	258.98
Juin	253.81	180.97	256.20	572.54	206.02	303.71	213.00	213.44	206.11	301.02	292.48	343.30	265.59
Juillet	259.56	184.69	272.44	594.41	214.66	319.86	219.71	220.50	211.85	312.26	308.01	360.07	273.42
Août	262.95	190.60	275.10	598.20	216.30	324.30	222.60	222.30	213.80	318.00	314.80	364.20	276.85
Septembre	263.98	190.97	275.05	599.82	216.60	324.33	222.73	222.34	214.10	318.10	314.82	364.22	277.67
Octobre	265.03	199.14	275.69	603.42	217.12	325.13	222.73	223.35	219.81	318.43	315.94	364.31	278.93
Novembre	266.15	198.32	276.79	604.69	217.13	326.05	222.96	223.35	220.31	318.43	316.61	365.16	279.88
Décembre	267.61	199.21	282.96	611.93	219.18	327.82	225.42	223.56	222.47	319.23	320.07	371.43	282.08
2021													
Janvier	268.64	199.67	283.16	617.35	219.37	328.57	225.89	223.65	222.61	319.31	322.12	371.75	283.11
Février	269.65	199.98	283.31	621.56	220.01	328.91	225.91	223.72	223.61	319.31	322.97	372.50	284.09
Mars	270.57	200.36	283.39	624.76	220.41	330.32	225.92	223.90	223.67	319.42	323.78	373.82	284.98
Avril	271.87	200.64	283.54	627.27	223.17	331.97	225.94	223.90	223.84	319.42	323.93	377.63	286.31
Mai	273.16	200.79	283.73	630.18	223.19	332.38	227.23	224.02	223.89	319.52	326.43	380.25	287.55
Juin	274.31	201.46	283.74	632.64	223.57	333.19	228.62	224.27	223.99	319.66	328.83	381.71	288.65
Juillet	275.63	201.46	283.74	636.79	223.57	333.19	229.52	224.27	223.99	319.66	331.98	382.64	289.86
Août	276.43	201.46	284.67	639.29	224.82	334.23	229.38	224.97	224.96	320.17	334.33	384.52	290.77
Septembre	277.33	201.72	284.83	640.65	224.91	336.71	229.45	225.48	227.29	320.43	336.36	385.37	291.64
Octobre	278.26	202.65	285.54	645.70	225.62	338.07	230.44	225.92	228.68	320.59	338.47	386.49	292.75
Novembre	279.52	202.73	287.02	654.18	226.47	339.43	232.33	226.80	229.19	321.14	343.51	388.30	294.34
Décembre	281.33	205.46	295.42	663.00	229.17	342.40	235.05	227.93	232.90	321.81	349.63	391.41	296.97
2022													
Janvier	282.28	205.90	295.48	667.47	231.16	343.95	241.54	228.81	233.29	322.38	352.97	393.70	298.37
Février	283.10	206.65	296.78	672.66	232.96	345.58	242.19	229.99	235.30	322.38	358.29	396.77	299.61
Mars	286.91	207.93	302.06	681.75	236.53	352.71	243.64	232.99	238.61	322.71	367.44	405.69	303.83
Avril	289.65	211.77	305.39	684.89	240.48	357.71	248.73	235.16	241.85	322.71	375.48	410.27	306.97
Mai	292.84	212.76	307.39	691.86	242.21	362.02	252.20	236.93	243.82	322.80	382.11	414.24	310.20
Juin	296.58	214.88	308.96	703.60	245.50	368.83	257.96	238.92	246.76	322.80	389.96	418.35	314.26

Source : INS ; Institut National de la Statistique / Direction des Prix.

Tableau I.28 : VARIATIONS DES INDICES DES PRIX A LA CONSOMMATION

(en %)

PERIODES	Taux mensuels ⁽¹⁾			Taux cumulés ⁽²⁾			Taux moyens mensuels		
	B.C.C. (6)	I.R.E.S. Marchés	INS (5)	B.C.C. (6)	I.R.E.S. Marchés	INS (5)	B.C.C. (3)	I.R.E.S. Marchés	INS (5)
2013									
Décembre	0.12	1.19	0.15	1.08	15.54	1.07	0.09	1.21	0.09
2014									
Décembre	0.09	0.31	0.05	1.26	5.17	1.03	0.10	0.42	0.09
2015									
Décembre	0.16	0.28	0.12	1.60	3.72	0.81	0.13	0.33	0.07
2016									
Décembre	12.07	1.35	4.19	25.04	8.96	11.24	1.88	0.72	0.89
2017									
Décembre	1.62	1.01	2.67	46.83	12.43	54.71	3.25	1.07	3.70
2018									
Décembre	0.32	0.33	0.49	7.73	4.52	7.23	0.62	0.37	0.58
2019									
Janvier	0.60	0.20	0.27	0.60	0.20	0.27	0.60	0.20	0.27
Février	0.42	0.24	0.43	1.01	0.50	0.71	0.51	0.25	0.35
Mars	0.27	0.26	0.27	1.28	0.71	0.98	0.43	0.24	0.33
Avril	0.32	0.23	0.37	1.61	0.96	1.36	0.40	0.24	0.34
Mai	0.30	0.26	0.38	1.91	1.23	1.74	0.38	0.24	0.35
Juin	0.22	0.23	0.35	2.13	1.52	2.10	0.35	0.25	0.35
Juillet	0.19	0.25	0.25	2.32	1.71	2.35	0.33	0.24	0.33
Août	0.21	0.19	0.37	2.54	1.89	2.73	0.31	0.23	0.34
Septembre	0.21	0.18	0.38	2.76	2.05	3.12	0.30	0.23	0.34
Octobre	0.28	0.19	0.43	3.05	2.26	3.56	0.30	0.22	0.35
Novembre	0.30	0.16	0.40	3.36	2.44	3.97	0.30	0.22	0.35
Décembre	0.53	0.18	0.59	3.91	2.60	4.59	0.32	0.21	0.37
2020									
Janvier	0.69	0.19	0.51	0.69	0.19	0.51	0.69	0.19	0.51
Février	0.45	0.29	0.26	1.14	0.21	0.76	0.57	0.10	0.38
Mars	3.06	0.38	0.88	4.24	0.93	1.65	1.39	0.31	0.55
Avril	4.76	0.68	2.20	9.20	1.66	3.89	2.22	0.41	0.96
Mai	1.54	0.40	2.30	10.88	2.03	6.28	2.09	0.40	1.23
Juin	2.22	0.43	2.55	13.34	2.48	8.99	2.11	0.41	1.45
Juillet	3.52	0.47	2.95	17.33	2.94	12.20	2.31	0.41	1.66
Août	0.70	0.45	1.26	18.15	3.39	13.61	2.11	0.42	1.61
Septembre	0.32	0.49	0.29	18.52	3.89	13.95	1.91	0.42	1.46
Octobre	0.46	0.37	0.46	19.07	4.32	14.47	1.76	0.42	1.36
Novembre	0.57	0.40	0.34	19.75	4.71	14.86	1.65	0.42	1.27
Décembre	0.77	0.33	0.78	20.67	5.11	15.76	1.58	0.42	1.23
2021									
Janvier	0.47	0.36	0.37	0.47	0.36	0.37	0.47	0.36	0.37
Février	0.25	0.40	0.35	0.71	0.76	0.72	0.36	0.38	0.36
Mars	0.26	0.42	0.31	0.98	1.16	1.03	0.32	0.39	0.34
Avril	0.34	0.58	0.47	1.32	1.74	1.50	0.33	0.43	0.37
Mai	0.41	0.63	0.43	1.74	2.43	1.94	0.34	0.47	0.38
Juin	0.35	0.66	0.38	2.10	3.11	2.33	0.35	0.51	0.38
Juillet	0.35	0.67	0.42	2.46	3.86	2.76	0.35	0.54	0.39
Août	0.17	0.49	0.31	2.63	4.30	3.08	0.33	0.53	0.38
Septembre	0.30	0.53	0.30	2.94	4.85	3.39	0.32	0.53	0.37
Octobre	0.27	0.50	0.38	3.21	5.36	3.78	0.32	0.52	0.37
Novembre	0.37	0.53	0.54	3.60	5.91	4.35	0.32	0.52	0.39
Décembre	0.54	0.56	0.90	4.15	6.56	5.28	0.34	0.53	0.43
2021									
Janvier	0.47	0.37	0.47	0.47	0.30	0.47	0.47	0.30	0.47
Février	0.35	0.36	0.41	0.82	0.65	0.89	0.41	0.32	0.44
Mars	0.68	0.48	1.41	1.51	1.26	2.31	0.50	0.42	0.76
Avril	0.74	0.65	1.03	2.26	1.96	3.37	0.56	0.49	0.83
Mai	0.80	0.64	1.05	3.08	2.62	4.45	0.61	0.52	0.88
Juin	1.28	0.57	1.31	4.39	3.05	5.82	0.86	0.50	1.14

Source : BCC; Direction de la Recherche et des Statistiques, IRES et INS.

(1) Variations en pourcentage par rapport au mois précédent.

(2) Variations en pourcentage par rapport au mois de décembre de l'année précédente.

(3) Il s'agit des moyennes géométriques.

(4) A partir de mai 2010, données non disponibles.

(5) A partir de janvier 2012, l'IPC à couverture nationale.

(6) A partir de janvier 2013, l'IPC agrégé.

EVOLUTION DES PRIX DES PRODUITS PETROLIERS
(en CDF/litre)

Dates de	ESSENCE				PETROLE				GASOIL				FUEL OIL		GPI GAZ		JET A1		
	OUEST	EST	SUD	NORD	OUEST	EST	SUD	NORD	OUEST	EST	SUD	NORD	OUEST	OUEST	OUEST	EST	SUD		
2005																			
31 mars	430.00	-	545.00	-	410.00	-	535.00	-	428.00	-	540.00	-	179.22	1,050.00	-	-	-		
24 avril	445.00	-	565.00	-	441.00	-	558.00	-	443.00	-	560.00	-	205.52	1,100.00	-	-	-		
17 juin	375.00	-	465.00	-	370.00	-	455.00	-	372.00	-	480.00	-	177.12	1,075.00	-	-	-		
26 juillet	420.00	-	530.00	-	418.00	-	520.00	-	419.00	-	525.00	-	211.51	1,000.00	-	-	-		
01 août	438.00	-	550.00	-	436.00	-	540.00	-	437.00	-	545.00	-	220.96	1,050.00	-	-	-		
22 septembre	441.00	534.00	630.00	-	439.00	530.00	610.00	-	440.00	532.00	620.00	-	195.69	1,050.00	-	-	-		
17 décembre	441.00	534.00	630.00	-	439.00	530.00	610.00	-	440.00	532.00	620.00	-	218.83	1,000.00	-	-	-		
2006																			
25 avril	445.00	600.00	660.00	-	440.00	590.00	640.00	-	443.00	595.00	650.00	-	233.90	1,000.00	-	-	-		
20 mai	460.00	600.00	670.00	-	456.00	590.00	650.00	-	458.00	595.00	660.00	-	209.14	1,020.00	-	-	-		
02 août	490.00	554.00	668.00	-	474.00	544.00	650.00	-	488.00	544.00	660.00	-	217.76	1,099.00	-	-	-		
08 novembre	510.00	585.00	720.00	-	490.00	580.00	700.00	-	500.00	585.00	710.00	-	236.72	1,200.00	-	-	-		
2007																			
11 mai	580.00	665.00	730.00	-	570.00	665.00	720.00	-	575.00	665.00	725.00	-	243.27	1,320.00	-	-	-		
01 juin	550.00	635.00	715.00	-	540.00	635.00	685.00	-	545.00	635.00	700.00	-	230.54	1,260.00	-	-	-		
12 juillet	535.00	620.00	700.00	-	525.00	615.00	670.00	-	530.00	620.00	685.00	-	218.29	1,200.00	-	-	-		
18 novembre	610.00	670.00	740.00	-	590.00	660.00	720.00	-	720.00	605.00	670.00	-	316.89	1,200.00	-	-	-		
2008																			
27 février	675.00	749.00	821.00	-	655.00	735.00	799.00	-	671.00	744.00	810.00	-	337.75	1,300.00	-	-	-		
06 avril	705.00	780.00	860.00	-	680.00	765.00	830.00	-	700.00	775.00	850.00	-	363.18	1,360.00	-	-	-		
24 mai	790.00	870.00	950.00	-	760.00	850.00	920.00	-	785.00	860.00	940.00	-	400.32	1,450.00	-	-	-		
19 juin	825.00	855.00	945.00	-	795.00	835.00	935.00	-	820.00	845.00	940.00	-	416.61	1,430.00	-	-	-		
13 juillet	825.00	940.00	1,040.00	-	795.00	910.00	1,010.00	-	820.00	930.00	1,030.00	-	502.90	1,430.00	-	-	-		
25 septembre	760.00	860.00	970.00	-	730.00	850.00	965.00	-	750.00	855.00	965.00	-	426.66	1,320.00	-	-	-		
28 novembre	665.00	760.00	800.00	-	580.00	745.00	785.00	-	660.00	750.00	790.00	-	331.76	1,100.00	-	-	-		
31 décembre	640.00	750.00	790.00	-	565.00	745.00	780.00	-	635.00	745.00	780.00	-	295.24	1,050.00	-	-	-		
2009																			
17 février	665.00	840.00	880.00	-	585.00	810.00	870.00	-	655.00	835.00	870.00	-	342.31	1,100.00	-	-	-		
05 avril	800.00	1,015.00	1,060.00	-	640.00	920.00	980.00	-	790.00	1,005.00	1,050.00	-	386.02	1,320.00	-	-	-		
12 juin	835.00	1,015.00	1,100.00	-	670.00	920.00	900.00	-	825.00	1,005.00	1,090.00	-	398.41	1,320.00	-	-	-		
20 octobre	895.00	1,120.00	1,220.00	-	720.00	1,020.00	995.00	-	890.00	1,110.00	1,210.00	-	470.74	1,460.00	-	-	-		
2010																			
31 janv	970.00	1,230.00	1,340.00	-	780.00	1,120.00	1,090.00	-	965.00	1,220.00	1,330.00	-	555.83	1,600.00	-	-	-		
01 juin	970.00	1,230.00	1,340.00	-	780.00	1,120.00	1,090.00	-	965.00	1,220.00	1,330.00	-	552.55	1,600.00	-	-	-		
07 novembre	1,150.00	1,390.00	1,440.00	-	920.00	1,260.00	1,340.00	-	1,140.00	1,370.00	1,430.00	-	550.86	970.00	-	-	-		
2011																			
08 janvier	1,150.00	1,390.00	1,440.00	-	920.00	1,260.00	1,340.00	-	1,140.00	1,370.00	1,430.00	-	550.86	970.00	-	-	-		
26 mars	1,195.00	1,450.00	1,500.00	-	1,015.00	1,300.00	1,450.00	-	1,190.00	1,430.00	1,490.00	-	763.40	1,000.00	-	-	-		
10 juin	1,220.00	1,475.00	1,525.00	-	1,040.00	1,325.00	1,475.00	-	1,215.00	1,455.00	1,515.00	-	763.40	1,025.00	-	-	-		
30 juillet	1,280.00	1,535.00	1,585.00	-	1,100.00	1,385.00	1,535.00	-	1,275.00	1,515.00	1,575.00	-	780.52	1,085.00	-	-	-		
2012																			
10 mars	1,340.00	1,590.00	1,640.00	-	1,180.00	1,440.00	1,590.00	-	1,335.00	1,570.00	1,630.00	-	847.97	1,100.00	-	-	-		
14 novembre	1,340.00	1,590.00	1,640.00	-	1,180.00	1,440.00	1,590.00	-	1,335.00	1,570.00	1,630.00	-	716.29	1,100.00	-	-	-		
2013																			
30 janvier	1,370.00	1,590.00	1,640.00	-	1,180.00	1,440.00	1,590.00	-	1,365.00	1,570.00	1,630.00	-	730.92	1,100.00	-	-	-		
06 Février	1,370.00	1,590.00	1,640.00	-	1,180.00	1,440.00	1,590.00	-	1,365.00	1,570.00	1,630.00	-	730.92	1,100.00	-	-	-		
18 avril	1,370.00	1,590.00	1,640.00	-	1,180.00	1,440.00	1,590.00	-	1,365.00	1,570.00	1,630.00	-	887.34	1,100.00	-	-	-		
09 août	1,400.00	1,590.00	1,640.00	-	1,180.00	1,440.00	1,590.00	-	1,390.00	1,570.00	1,630.00	-	683.66	1,100.00	-	-	-		
20 novembre	1,400.00	1,590.00	1,640.00	-	1,180.00	1,440.00	1,590.00	-	1,390.00	1,570.00	1,630.00	-	683.66	1,100.00	-	-	-		
2014																			
11 juillet	1,475.00	1,590.00	1,640.00	-	1,180.00	1,440.00	1,590.00	-	1,465.00	1,570.00	1,630.00	-	750.99	1,100.00	-	-	-		
01 septembre	1,525.00	1,590.00	1,640.00	-	1,180.00	1,440.00	1,590.00	-	1,515.00	1,570.00	1,630.00	-	687.02	1,100.00	-	-	-		
2015																			
26 janvier	1,440.00	1,500.00	1,440.00	-	1,100.00	1,350.00	1,400.00	-	1,430.00	1,480.00	1,430.00	-	466.07	1,050.00	-	-	-		
2016																			
30 août	1,540.00	1,320.00	1,280.00	-	1,200.00	1,180.00	1,140.00	-	1,530.00	1,330.00	1,270.00	-	461.57	1,150.00	-	-	-		
2017																			
25 février	1,615.00	1,380.00	1,340.00	-	1,250.00	1,230.00	1,200.00	-	1,605.00	1,390.00	1,330.00	-	659.60	1,200.00	-	-	-		
10 mars	1,650.00	1,380.00	1,340.00	-	1,285.00	1,230.00	1,200.00	-	1,640.00	1,390.00	1,330.00	-	659.00	1,200.00	-	-	-		
08 juin	1,730.00	1,420.00	1,400.00	-	1,340.00	1,260.00	1,255.00	-	1,720.00	1,430.00	1,390.00	-	703.94	1,250.00	-	-	-		
2018																			
26 janvier	1,810.00	1,450.00	1,415.00	-	1,400.00	1,290.00	1,260.00	-	1,800.00	1,460.00	1,395.00	-	705.08	1,300.00	-	-	-		
19 mars	1,890.00	1,510.00	1,485.00	-	1,465.00	1,350.00	1,320.00	-	1,880.00	1,520.00	1,465.00	-	706.22	1,350.00	-	-	-		
29 avril	1,980.00	1,580.00	1,555.00	-	1,535.00	1,410.00	1,380.00	-	1,970.00	1,590.00	1,530.00	-	706.22	1,350.00	-	-	-		
30 septembre	2,110.00	1,790.00	1,750.00	-	1,665.00	1,640.00	1,540.00	-	2,100.00	1,800.00	1,740.00	-	885.28	1,400.00	-	-	-		
18 novembre	2,240.00	1,810.00	1,760.00	-	1,795.00	1,660.00	1,550.00	-	2,230.00	1,820.00	1,750.00	-	1,014.00	1,450.00	-	-	-		
2020																			
07 mai	1,995.00	1,500.00	1,390.00	-	1,420.00	1,400.00	1,300.00	-	1,985.00	1,540.00	1,450.00	-	1,091.21	2,824.55	-	-	-		
12 août	1,995.00	1,950.00	1,820.00	1,800.00	1,430.00	1,630.00	1,700.00	1,500.00	1,985.00	1,970.00	1,920.00	1,850.00	1,148.74	3,242.37	1,519.62	1,991.27	2,052.05		
2021																			
28 juillet 1,991.27	1,995.00	2,150.00	2,100.00	1,880.00	1,430.00	1,860.00	1,870.00	1,550.00	1,985.00	2,110.00	2,260.00	1,900.00	1,301.90	3,242.37	1,575.43	2,416.10	2,277.18		
2020																			
07 mai	1,995.00	1,500.00	1,390.00	-	1,420.00	1,400.00	1,300.00	-	1,985.00	1,540.00	1,450.00	-	1,091.21	2,824.55	-	-	-		
12 août	1,995.00	1,950.00	1,820.00	1,800.00	1,430.00	1,630.00	1,700.00	1,500.00	1,985.00	1,970.00	1,920.00	1,850.00	1,148.74	3,242.37	1,519.62	1,991.27	2,052.05		
2021																			
28 juillet	1,995.00	2,150.00	2,100.00	1,880.00	1,430.00	1,860.00	1,870.00	1,550.00	1,985.00	2,110.00	2,260.00	1,900.00	1,301.90	3,242.37					

Tableau I.30.**INDICE DES PRIX MOYENS DES PRODUITS PETROLIERS**

(Base 2015 = 100)

	Moyenne	2005	2006	2007	2008	2009	2010	2011	2012	2013	2014	2015	2016	2017	2018	2019	2020	2021	2022
Janvier	27.58	36.51	41.20	45.88	49.55	73.85	90.42	100.29	104.22	105.33	106.47	99.41	94.37	104.46	132.89	132.89	131.74	145.17	
Février	27.58	36.51	41.20	46.41	51.54	80.64	90.42	100.29	104.83	105.33	99.41	99.41	95.03	106.64	132.89	132.89	131.74	162.00	
Mars	27.76	36.51	41.20	51.08	54.19	80.64	91.21	103.08	104.90	105.33	99.41	99.41	91.07	108.64	132.89	132.89	131.74	162.00	
Avril	33.55	36.96	41.20	52.99	63.81	80.64	94.48	104.22	104.90	105.33	99.41	99.41	83.62	113.57	132.89	132.89	131.74	171.04	
Mai	34.49	38.95	43.76	53.38	65.29	80.64	94.48	104.22	104.90	105.33	99.41	99.41	83.62	116.56	132.89	117.14	131.74	171.04	
Juin	31.58	39.28	43.13	53.38	66.45	80.64	95.67	104.22	104.90	105.33	99.41	99.41	99.20	116.56	132.89	113.36	131.74	184.14	
Juillet	28.08	39.28	42.46	59.83	67.00	80.64	98.30	104.22	104.90	106.53	99.41	99.41	103.94	116.56	132.89	113.36	131.74		
Août	33.78	38.86	42.09	63.91	67.00	80.64	100.29	104.22	105.23	107.11	99.41	99.12	103.94	116.56	132.89	126.15	132.95		
Sept.	34.59	38.84	42.09	61.19	67.00	80.64	100.29	104.22	105.33	108.17	99.41	94.37	103.94	116.98	132.89	131.74	141.13		
Oct.	36.49	38.84	42.09	59.01	69.56	80.64	100.29	104.22	105.33	108.17	99.41	94.37	103.94	129.12	132.89	131.74	141.13		
Nov.	36.49	40.65	45.12	58.17	73.62	88.53	100.29	104.22	105.33	108.17	99.41	94.37	103.94	129.24	132.89	131.74	141.13		
Déc.	36.50	41.20	45.88	50.51	73.62	90.42	100.29	104.08	105.33	108.17	99.41	94.37	103.94	132.89	132.89	131.74	141.13		
Annuelle	32.37	38.53	42.62	54.65	64.05	81.55	96.37	103.46	105.01	106.53	100.00	97.71	97.55	117.32	132.89	127.38	134.97	165.90	

Source : Ministère de l'Economie et Commerce (Structure des prix des produits pétroliers), calculs BCC.

Tableau I.31.

EVOLUTION DES TARIFS D'EAU POTABLE

CATEGORIES	2020			2021												2022			
	Juin	Sept.	Déc.	Janv.	Févr.	Mars	Avril	Mai	Juin	Juillet	Août	Sept.	Oct.	Nov.	Déc.	Janv.	Févr.	Mars	Avril
A. Bornes fontaines	456.3	456.3	456.3	456.3	456.3	456.3	456.3	456.3	456.3	456.3	456.3	456.3	456.3	456.3	456.3	456.3	456.3	456.3	456.3
B. Domestique rang 4																			
B1 1 - 10 m ³	456.3	456.3	456.3	456.3	456.3	456.3	456.3	456.3	456.3	456.3	456.3	456.3	456.3	456.3	456.3	456.3	456.3	456.3	456.3
B2 11 - 25 m ³	818.2	818.2	818.2	818.2	818.2	818.2	818.2	818.2	818.2	818.2	818.2	818.2	818.2	818.2	818.2	818.2	818.2	818.2	818.2
B3 26 - 40 m ³	1,038.4	1,038.4	1,038.4	1,038.4	1,038.4	1,038.4	1,038.4	1,038.4	1,038.4	1,038.4	1,038.4	1,038.4	1,038.4	1,038.4	1,038.4	1,038.4	1,038.4	1,038.4	1,038.4
B4 41 - plus	1,195.8	1,195.8	1,195.8	1,195.8	1,195.8	1,195.8	1,195.8	1,195.8	1,195.8	1,195.8	1,195.8	1,195.8	1,195.8	1,195.8	1,195.8	1,195.8	1,195.8	1,195.8	1,195.8
C. Intermédiaire																			
C1 Social	2,155.6	2,155.6	2,155.6	2,155.6	2,155.6	2,155.6	2,155.6	2,155.6	2,155.6	2,155.6	2,155.6	2,155.6	2,155.6	2,155.6	2,155.6	2,155.6	2,155.6	2,155.6	2,155.6
C2 Agro-pastoral	2,407.3	2,407.3	2,407.3	2,407.3	2,407.3	2,407.3	2,407.3	2,407.3	2,407.3	2,407.3	2,407.3	2,407.3	2,407.3	2,407.3	2,407.3	2,407.3	2,407.3	2,407.3	2,407.3
C3 Autres	2,547.9	2,547.9	2,547.9	2,547.9	2,547.9	2,547.9	2,547.9	2,547.9	2,547.9	2,547.9	2,547.9	2,547.9	2,547.9	2,547.9	2,547.9	2,547.9	2,547.9	2,547.9	2,547.9
D. Commerciale																			
D1 1 - 100 m ³	4,122.3	4,122.3	4,122.3	4,122.3	4,122.3	4,122.3	4,122.3	4,122.3	4,122.3	4,122.3	4,122.3	4,122.3	4,122.3	4,122.3	4,122.3	4,122.3	4,122.3	4,122.3	4,122.3
D2 101 - 1000 m ³	4,940.5	4,940.5	4,940.5	4,940.5	4,940.5	4,940.5	4,940.5	4,940.5	4,940.5	4,940.5	4,940.5	4,940.5	4,940.5	4,940.5	4,940.5	4,940.5	4,940.5	4,940.5	4,940.5
D3 1001 - plus	5,790.1	5,790.1	5,790.1	5,790.1	5,790.1	5,790.1	5,790.1	5,790.1	5,790.1	5,790.1	5,790.1	5,790.1	5,790.1	5,790.1	5,790.1	5,790.1	5,790.1	5,790.1	5,790.1
E. Industrielle																			
Autres (1)	7,379.2	7,379.2	7,379.2	7,379.2	7,379.2	7,379.2	7,379.2	7,379.2	7,379.2	7,379.2	7,379.2	7,379.2	7,379.2	7,379.2	7,379.2	7,379.2	7,379.2	7,379.2	7,379.2
Brasseurs	5,837.3	5,837.3	5,837.3	5,837.3	5,837.3	5,837.3	5,837.3	5,837.3	5,837.3	5,837.3	5,837.3	5,837.3	5,837.3	5,837.3	5,837.3	5,837.3	5,837.3	5,837.3	5,837.3
Grand Hotel	4,531.4	4,531.4	4,531.4	4,531.4	4,531.4	4,531.4	4,531.4	4,531.4	4,531.4	4,531.4	4,531.4	4,531.4	4,531.4	4,531.4	4,531.4	4,531.4	4,531.4	4,531.4	4,531.4
F. I Services publics	1,652.1	1,652.1	1,652.1	1,652.1	1,652.1	1,652.1	1,652.1	1,652.1	1,652.1	1,652.1	1,652.1	1,652.1	1,652.1	1,652.1	1,652.1	1,652.1	1,652.1	1,652.1	1,652.1
G. Domestique Spéciaux																			
B1 1 - 10 m ³	1,246.1	1,246.1	1,246.1	1,246.1	1,246.1	1,246.1	1,246.1	1,246.1	1,246.1	1,246.1	1,246.1	1,246.1	1,246.1	1,246.1	1,246.1	1,246.1	1,246.1	1,246.1	1,246.1
B2 11 - 25 m ³	1,491.6	1,491.6	1,491.6	1,491.6	1,491.6	1,491.6	1,491.6	1,491.6	1,491.6	1,491.6	1,491.6	1,491.6	1,491.6	1,491.6	1,491.6	1,491.6	1,491.6	1,491.6	1,491.6
B3 26 - 40 m ³	1,173.0	1,173.0	1,173.0	1,173.0	1,173.0	1,173.0	1,173.0	1,173.0	1,173.0	1,173.0	1,173.0	1,173.0	1,173.0	1,173.0	1,173.0	1,173.0	1,173.0	1,173.0	1,173.0
B4 41 - plus	2,001.4	2,001.4	2,001.4	2,001.4	2,001.4	2,001.4	2,001.4	2,001.4	2,001.4	2,001.4	2,001.4	2,001.4	2,001.4	2,001.4	2,001.4	2,001.4	2,001.4	2,001.4	2,001.4

Source : REGIDESO.

(1) Industrielle non c

Tableau I.32.

EVOLUTION DES TARIFS D'ELECTRICITE
(en CDF et USD par kwh)

CATEGORIES	2021												2022			
	Janv.	Févr.	Mars	Avril	Mai	Juin	Juillet	Août	Sept	Oct.	Nov.	Déc.	Janv.	Févr.	Mars	Avril
BASSE TENSION (*)																
Basse Tension Sociale	53.30	53.49	53.55	53.66	53.80	53.81	53.76	53.87	53.87	54.01	54.06	54.06	54.06	54.06	54.06	54.06
Basse Tension Residentielle 1	78.44	78.72	78.80	78.98	79.17	79.19	79.12	79.27	79.28	79.48	79.56	79.56	79.56	79.56	79.56	79.56
Basse Tension Residentielle 2	174.98	175.62	175.79	176.18	176.61	176.66	176.50	176.84	176.85	177.30	177.48	177.48	177.48	177.48	177.48	177.48
Basse Tension Commerciale	221.24	220.04	222.27	222.75	223.31	223.36	223.16	223.59	223.60	224.17	224.40	224.40	224.40	224.40	224.40	224.40
Basse Tension Force Motrice	301.69	302.79	303.09	303.75	304.51	304.58	304.30	304.90	304.91	305.69	306.00	DOM	DOM	DOM	DOM	DOM
MOYENNE TENSION (*)																
Moyenne Tension Ind/Off & Bur	197.1016	197.8202	198.0204	198.4504	198.9454	198.9943	198.8126	199.1991	199.2106	199.7179	199.9196	199.9200	199.9200	199.9200	199.9200	199.9200
Moyenne Tension Chauff. Pr cuis.	195.0903	195.8017	195.9980	196.4254	196.9153	196.9637	196.7839	197.1664	197.1778	197.6799	197.8796	197.8800	197.8800	197.8800	197.8800	197.8800
Moyenne Tension résid./Repr. Dipl.	174.9779	175.6160	175.7937	176.1754	176.6148	176.6582	176.4969	176.8400	176.8502	177.3005	177.4796	177.4800	177.4800	177.4800	177.4800	177.4800
Moy. Tens. Building Conf rél et ASBL	174.9779	175.6160	175.7937	176.1754	176.6148	176.6582	176.4969	176.8400	176.8502	177.3005	177.4796	177.4800	177.4800	177.4800	177.4800	177.4800
Moyenne Tension Vapeur	191.0679	191.7646	191.9586	192.3754	192.8552	192.9026	192.7265	193.1011	193.1123	193.6040	193.7996	193.8000	193.8000	193.8000	193.8000	193.8000
MOYENNE TENSION (**)																
Basse Tension résid. Ambassade	0.0870	0.0870	0.0870	0.0870	0.0870	0.0870	0.0870	0.0870	0.0870	0.0870	0.0870	0.0870	0.0870	0.0870	0.0870	0.0870
Moyenne Tension rés. Ambassade	0.0870	0.0870	0.0870	0.0870	0.0870	0.0870	0.0870	0.0870	0.0870	0.0870	0.0870	0.0870	0.0870	0.0870	0.0870	0.0870
Moy. Tens./Force Motrice Brasseur	0.0980	0.0980	0.0980	0.0980	0.0980	0.0980	0.0980	0.0980	0.0980	0.0980	0.0980	0.0980	0.0980	0.0980	0.0980	0.0980
Moyenne Tension/Vapeur/Brasseur	0.0980	0.0980	0.0980	0.0980	0.0980	0.0980	0.0980	0.0980	0.0980	0.0980	0.0980	0.0980	0.0980	0.0980	0.0980	0.0980
Moyenne Tension/For. Motr. Sotexki	0.0980	0.0980	0.0980	0.0980	0.0980	0.0980	0.0980	0.0980	0.0980	0.0980	0.0980	0.0980	0.0980	0.0980	0.0980	0.0980
Moyenne Tension/Vapeur/Sotexki	0.0980	0.0980	0.0980	0.0980	0.0980	0.0980	0.0980	0.0980	0.0980	0.0980	0.0980	0.0980	0.0980	0.0980	0.0980	0.0980
HAUTE TENSION (**)																
Haute Tension/TFM	0.0569	0.0569	0.0569	0.0569	0.0569	0.0569	0.0569	0.0569	0.0569	0.0569	0.0569	0.0569	0.0569	0.0569	0.0569	0.0569
Haute Tension/KCC	0.0569	0.0569	0.0569	0.0569	0.0569	0.0569	0.0569	0.0569	0.0569	0.0569	0.0569	0.0569	0.0569	0.0569	0.0569	0.0569
Haute Tension/MUMI	0.0569	0.0569	0.0569	0.0569	0.0569	0.0569	0.0569	0.0569	0.0569	0.0569	0.0569	0.0569	0.0569	0.0569	0.0569	0.0569

Source : SNEL.

(*) en CDF

(**) en USD

Graphique I.1 : **Evolution des principales productions minières et pétrolière**

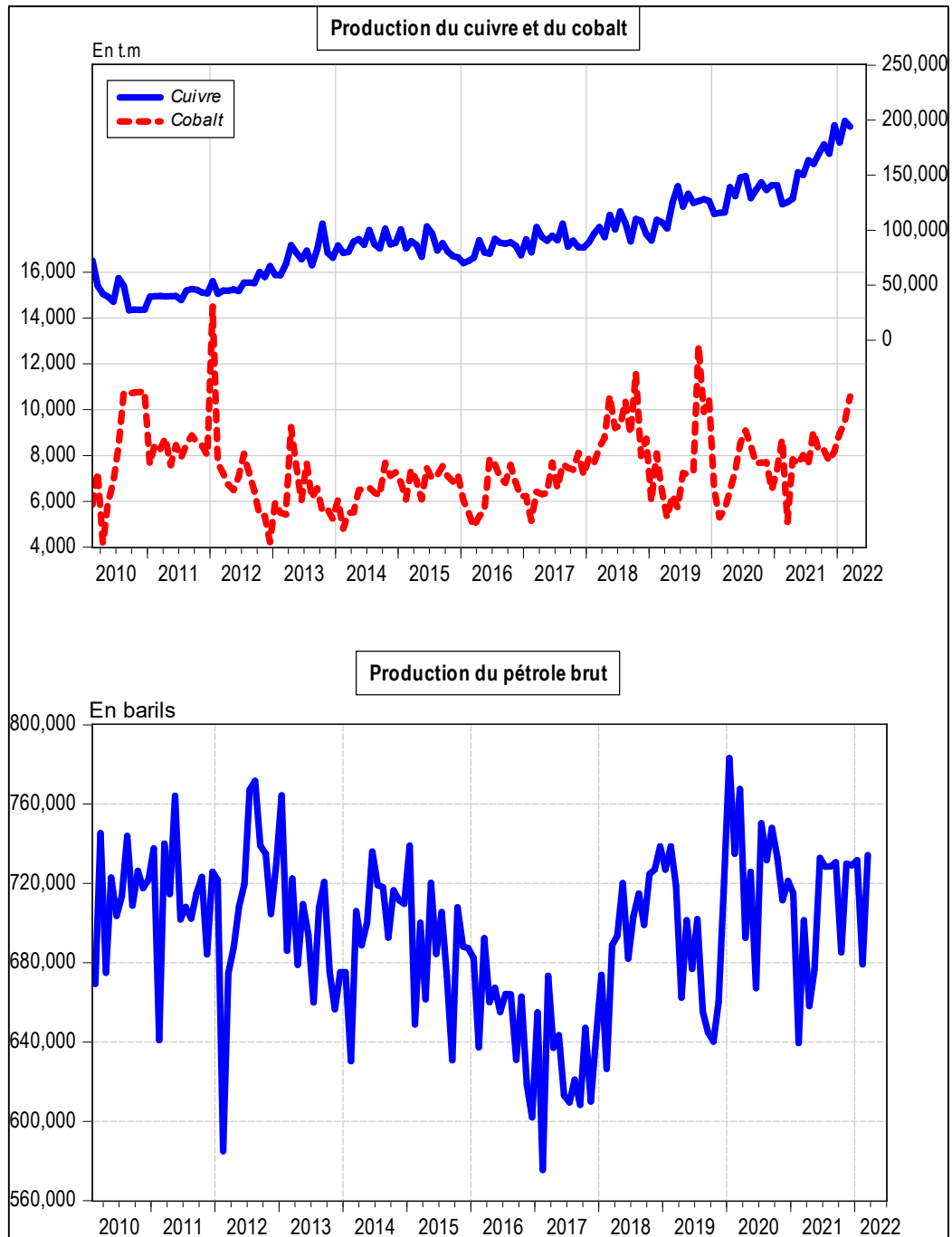

Source : Direction de la Recherche et des Statistiques, Service des Statistiques Economiques.

Graphique I.2 : Evolution des prix des produits pétroliers et du taux d'inflation

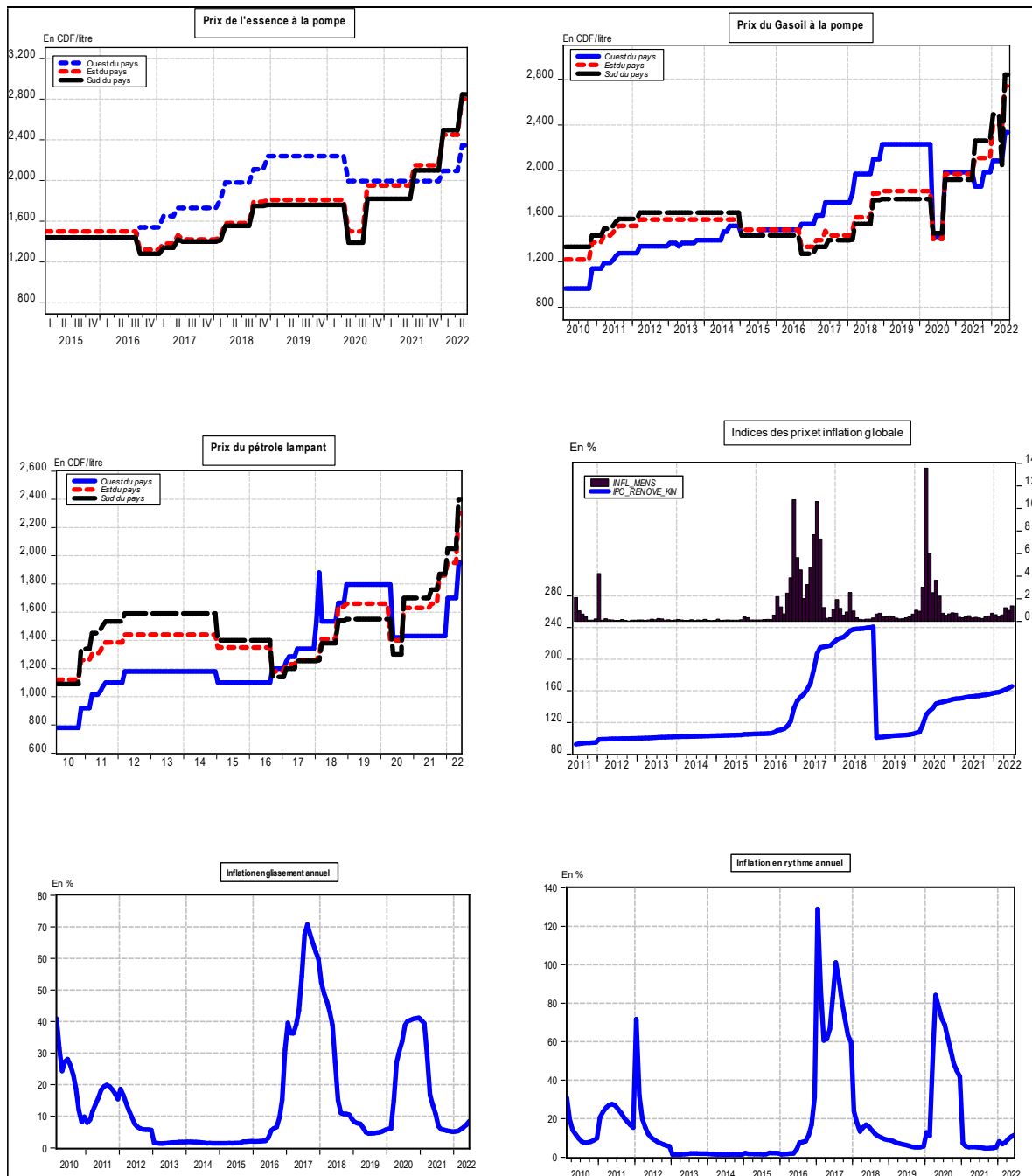

Source : Direction de la Recherche et des Statistiques, Service des Statistiques Economiques.

Graphique I. 3: **Evolution des indices de consommation d'eau, d'électricité, de ciment et des produits pétroliers**

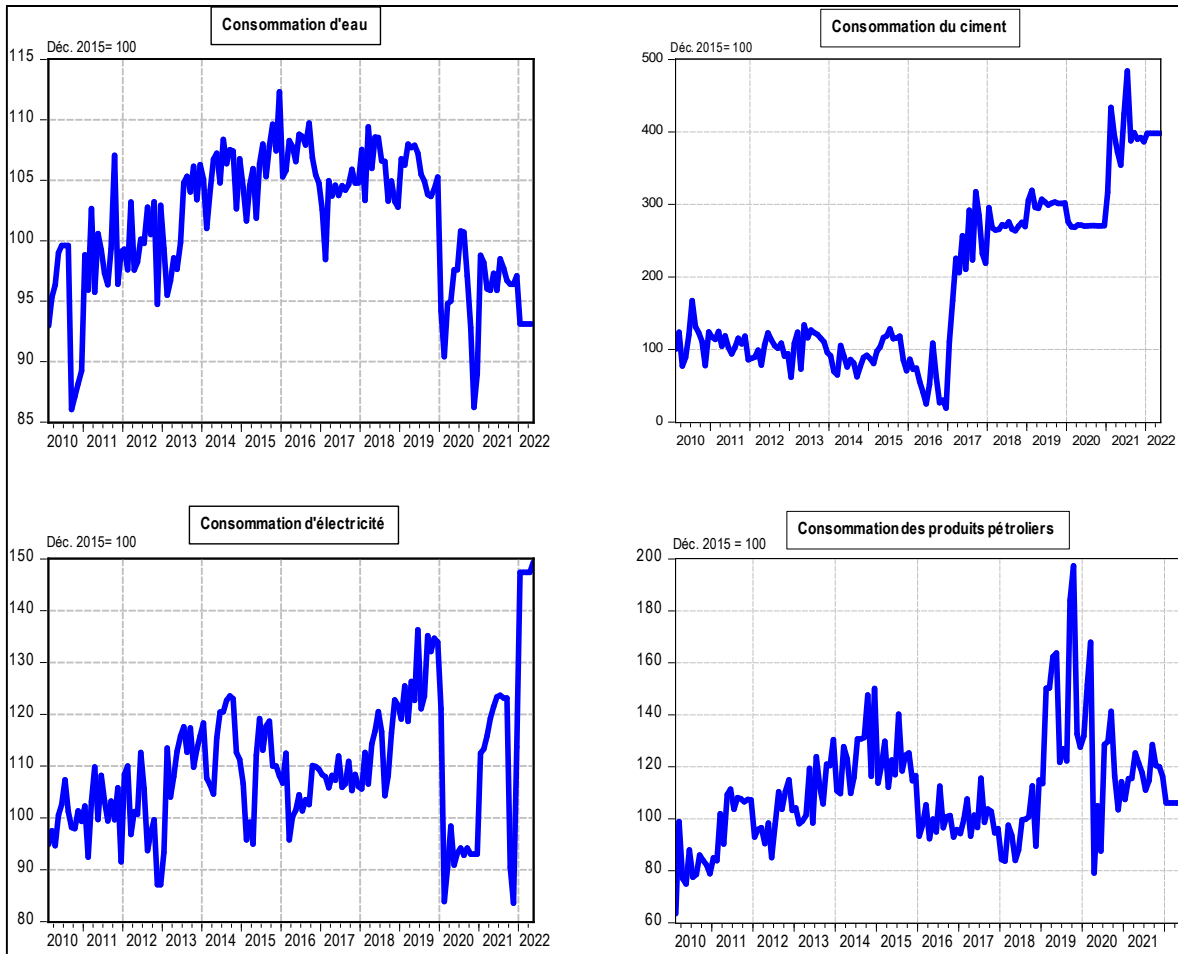

Source : Direction de la Recherche et des Statistiques, Service des Statistiques Economiques

Graphique I.4 : Taux d'utilisation de la capacité installée de l'industrie du ciment

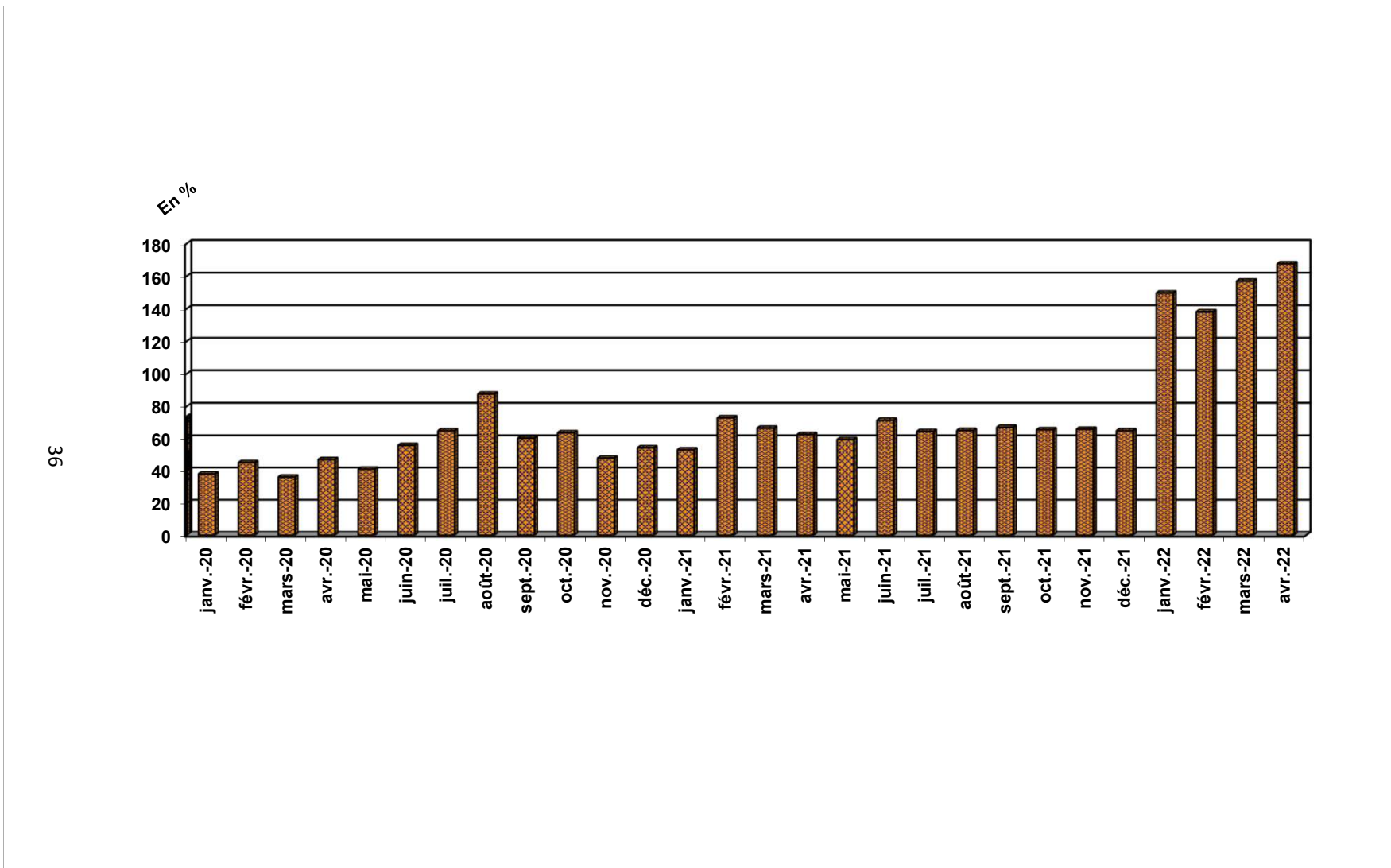

Source : Direction de la Recherche et des Statistiques, Service des Statistiques Economiques.

Tableau II.1bis

SITUATION DE TRÉSORERIE DE L'ÉTAT (Provisoire)

(En Millions de CDF)

Rubriques	2021	2022						
	Cumul	Janvier	Février	Mars	Avril	Mai	Juin	Cumul
RECETTES	13,513,305	1,061,287	1,063,123	2,294,413	3,527,094	1,912,406	1,382,357	13,012,039
1. D.G.I	6,251,796	507,078	373,526	785,318	2,858,123	1,315,495	497,724	7,346,158
2. D.G.D.A	3,033,472	245,466	259,532	299,482	292,064	298,604	304,439	2,029,487
3. Pétroliers producteurs	371,708	83,721	62,832	12,863	59,084	36,652	50,405	354,206
- Pétroliers producteurs - D.G.I	123,525	13,219	20,038	7,916	34,815	14,775	14,845	121,883
- Pétroliers producteurs - D.G.R.A.D	248,183	70,502	42,794	4,947	24,270	21,877	35,560	232,323
4. D.G.R.A.D.	1,966,752	187,229	166,984	335,824	219,865	224,166	254,952	1,705,215
5. Recettes exceptionnelles (1)								
6. Autres	1,232,885	209	165,232	600,178	11,486	4,791	53,036	902,653
7. Autres Recettes titres emis	630,691	37,583	35,016	260,748	86,472	32,698	221,801	674,318
8. Appui Budgetaire FMI	26,000	-	-	-	-	-	-	-
DÉPENSES	12,639,842	954,437	1,223,208	2,285,990	1,534,111	1,778,134	2,052,334	11,997,608
1. Rémunérations	5,614,944	550,037	514,751	527,682	540,922	609,198	656,914	3,975,693
2. Dette publique	749,536	45,346	63,368	122,769	77,764	83,735	51,427	549,029
3. Subventions et transferts	747,283	448	86,941	84,126	69,132	186,377	19,063	584,564
4. Frais de fonctionnement	3,895,224	139,989	459,203	564,630	476,336	343,805	855,324	4,011,516
5. Dépenses en capital	11,119	-	-	599,948	-	-	-	599,948
6. Remboursement Bons et Obligations du Trésor	459,731	38,150	35,544	277,190	11,156	30,415	122,287	514,743
7. Intervention économique	-							
8. Autres dépenses (TVAR)	2,142	180,467	63,400	109,644	96,963	2,742	82	100,364
9. Dépenses urgentes	1,159,863				261,838	521,862	347,236	1,661,752
10. Paiements PPTE	-							
11. Reconstitution S/c appui budg. FMI	-	-	-	-	-	-	-	-
12. Reconstitution Excédent CGT de Trésorerie								
SOLDE	873,463	106,850	- 160,086	8,422	1,992,983	134,272	-669,977	1,014,431

Sources : Ministère des Finances (Direction du Trésor) et Banque Centrale du Congo.

(1) Il s'agit des Recettes de Participation et de cession, et des Recettes Appuis Bi

(c) : corrigée

Tableau II.2.bis

RECETTES PUBLIQUES

(En millions de CDF)

Rubriques	2021	2022						
	Cumul	Janvier	Février	Mars	Avril	Mai	Juin	Cumul
1.D.G.I	6,251,796	507,078	373,526	785,318	2,858,123	1,315,495	497,724	7,346,158
- Sociétés	1,126,111	91,338	67,282	141,456	514,822	236,955	89,653	1,323,234
- Impôt Professionnel sur les Rémunérations	2,007,976	162,865	119,971	252,231	917,983	422,516	159,861	2,359,468
- Impôt exceptionnel sur les rémunérations versées au personnel expatrié								
- Autres	2,473,714	200,641	147,797	310,735	1,130,904	520,516	196,940	2,906,732
- Taxe sur la Valeur Ajoutée/Intérieure	471,378	38,233	28,163	59,212	215,499	99,187	37,528	553,891
- Taxe sur la Valeur Ajoutée/Exportation	172,617	14,001	10,313	21,683	78,915	36,322	13,743	202,833
2. PÉTROLIERS PRODUCTEURS	371,708	83,721	62,832	12,863	59,084	36,652	50,405	354,206
3.D.G.D.A	3,033,472	245,466	259,532	299,482	292,064	298,604	304,439	2,029,487
- Droits et taxes à l'exportation	134,519	10,885	11,509	13,280	12,951	13,242	13,500	89,997
- Droits et taxes à l'importation	1,929,078	156,099	165,045	190,450	185,732	189,892	193,602	1,290,613
- Accises	618,485	50,047	52,915	61,060	59,548	60,881	62,071	413,786
- Autres	351,391	28,434	30,064	34,691	33,832	34,590	35,266	235,091
4. D.G.R.A.D.	1,966,752	187,229	166,984	335,824	219,865	224,166	254,952	1,705,215
5. RECETTES EXCEPTIONNELLES								
6. AUTRES	1,232,885	209	165,232	600,178	11,486	4,791	53,036	902,653
7. RECETTES TITRES EMIS	630,691	37,583	35,016	260,748	86,472	32,698	221,801	674,318
8.APPUI BUDGETAIRE FMI	26,000	-	-	-	-	-	-	-
TOTAL	13,513,305	1,061,287	1,063,123	2,294,413	3,527,094	1,912,406	1,382,357	13,012,039

Sources : Banque Centrale du Congo et Régies financières.

c : corrigée

Tableau II.3 bis

DÉPENSES PUBLIQUES

(En millions de CDF)

Rubriques	2021	2022						
	Cumul	Janvier	Février	Mars	Avril	Mai	Juin	Cumul
1. Rémunérations	5,614,944	550,037	514,751	527,682	540,922	609,198	656,914	3,975,693
2. Dette publique + Intérêts	749,536	45,346	63,368	122,769	77,764	83,735	51,427	549,029
- Extérieure	627,407	33,930	48,486	106,740	58,945	42,831	34,023	414,373
- Intérieure	57,284	0	5,588	4,060	5,687	16,951	3,169	35,455
- Frais financiers	64,844	11,416	9,294	11,969	13,132	23,954	14,235	99,201
3. Subventions & transferts	747,283	448	86,941	84,126	69,132	186,377	19,063	584,564
- Intervention économique	0	0	0	0	0	0	0	0
- Budgets annexes	0	0	0	0	0	0	0	0
4. Frais de fonctionnement	3,895,224	139,989	459,203	564,630	476,336	343,805	855,324	4,011,516
5. Dépenses en capital	11,119	0	0	599,948	0	0	0	599,948
6. Remboursement Bons et Obligations du Trésor	459,731	38,150	35,544	277,190	11,156	30,415	122,287	514,743
7. Dépenses urgentes	1,159,863	0	0	0	261,838	521,862	347,236	1,661,752
8. Remboursement dette MIBA	0	0	0	0	0	0	0	0
9. Autres dépenses	2,142	180,467	63,400	109,644	96,963	2,742	82	100,364
10. Paiements PPTE	0	0	0	0	0	0	0	0
11. Reconstitution S/c appui budg. FMI	0	0	0	0	0	0	0	0
12. Reconstitution Excédent CGT de Trésorerie	0	0	0	0	0	0	0	0
13. Extourne	0	0	0	0	0	0	0	0
TOTAL	12,639,842	954,437	1,223,208	2,285,990	1,534,111	1,778,134	2,052,334	11,997,608

Sources : Ministère des Finances (Direction du Trésor) et Banque Centrale du Congo.

(c) : corrigée

SUIVI DE L'OPÉRATION D'ADJUDICATION DU BON DU TRÉSOR

(En millions de CDF, sauf indications contraires)

		12-oct-21	19-oct-21	23-nov-21	30-nov-21	7-déc-21	14-déc-21	21-déc-21	28-déc-21	25-janv-22	22-févr-22	29-mars-22	26-avr-22	31-mai-22	28-juin-22
1	Montant de l'appel d'offre préalablement déterminé par le Ministère des Finances	-	10,000.00	15,000.00		262,000.00	-	-	-	-	20,000.00	-	-	-	-
	Bon à 3 mois	-	10,000.00	15,000.00	-	262,000.00	-	-	-	-	-	-	-	-	-
	Bon à 6 mois					0	0	0	0		20,000.00				-
2	Montant reçu des compétitives	-	15,096.00	37,000.00		262,000.00	-	-	-	-	20,000.00	-	-	-	-
	Bon à 3 mois	-	15,096.00	37,000.00	-	262,000.00	-	-	-	-	-	-	-	-	-
	Bon à 6 mois			-	-	-	-	-	-	-	20,000.00				-
2bis	Montant reçu des non compétitives	-	-	-		-	-	-	-	-	-	-	-	-	-
	Bon à 3 mois			-	-	-	-	-	-	-	-	-	-	-	-
	Bon à 6 mois			-	-	-	-	-	-	-	-				-
3	Ecart réalisations-prévisions (en %)			-		-	-	-	-						
	Bon à 3 mois			-	-	-	-	-	-	-	-	-	-	-	-
	Bon à 6 mois			-	-	-	-	-	-	-	-	-	-	-	-
4	Montant retenu en définitive par le Ministère des Finances	-	10,000.00	15,000.00		262,000.00	-	-	-	-	20,000.00	-	-	-	-
	Bon à 3 mois	-	10,000.00	15,000.00	-	262,000.00	-	-	-	-	-	-	-	-	-
	Bon à 6 mois			-	-	-	-	-	-	-	20,000.00				-
5	Montant retenu net des intérêts										19,493.91				-
	Bon à 3 mois	-	9,773.00	14,714.84	-	200,869.60	-	-	-	-	-	-	-	-	-
	Bon à 6 mois	-	-	-	-	-	-	-	-	-	19,493.91	-	-	-	-
5 bis	Rapport soumissions retenues/soumissions reçues		0.66	0.41	-	1.00	-	-	-						
6	Remboursement	-	3,590.00	-		-	-	-	-	-	15,000.00	-	10,000.00	35,000.00	-
	Bon à 3 mois	-	3,590.00	12,000.00	-	-	-	12,000.00	-	-	15,000.00	-	-	35,000.00	-
	Bon à 6 mois			-	-	-	-	-	-	-	-		10,000.00	-	-
7	Encours Bon du Trésor	284,090.00	290,500.00	318,500.00	318,500.00	580,500.00	580,500.00	568,500.00	568,500.00	328,000.00	333,000.00	125,000.00	178,000.00	113,000.00	143,000.00
	Bon à 3 mois	273,090.00	279,500.00	307,500.00	307,500.00	569,500.00	569,500.00	557,500.00	557,500.00	297,000.00	282,000.00	55,000.00	55,000.00	-	-
	Bon à 6 mois	11,000.00	11,000.00	11,000.00	11,000.00	11,000.00	11,000.00	11,000.00	11,000.00	31,000.00	51,000.00	70,000.00	123,000.00	113,000.00	143,000.00
7 bis	Evolution annuelle de l' Encours Bon du Trésor (En flux)	175,590.00	182,000.00	210,000.00	210,000.00	472,000.00	472,000.00	460,000.00	460,000.00	- 37,500.00	- 32,500.00	- 240,500.00	- 187,500.00	- 252,500.00	- 222,500.00
8	Ajustement	72.28	14.87	1.66		-	-	- 12,000.00	- 12,000.00	1,106.77	1,123.19	1,233.48	1,265.08	1,410.22	1,410.22
	Taux indexation	-	1.00	1.00		1.00	1.00				1.00		1.00	1.00	
	Intérêt correctif		14.87	1.66		-	-	- 12,000.00	-	-	4.86		31.60	78.86	-
9	Avoirs en comptes courants des banques (la veille de l'adjudication, en milliards de CDF)	2,391.23	2,785.89	2,606.49	2,731.53	2,520.39	2,284.86	2,540.54	2,671.77	2,499.41	2,325.85	2,659.49	2,475.63	2,218.23	2,919.88
10	Taux d'intérêt marginal														
	Bon à 3 mois	-	10.00	8.00	-	10.00	-	-	-						-
	Bon à 6 mois										5.50				
11	Taux d'intérêt moyen pondéré														
	Bon à 3 mois	-	9.23	7.67	-	8.82	-	-	-						-
	Bon à 6 mois										5.13				
12	Taux directeur (en %)	8.50	8.50	8.50	8.50	8.50	8.50	8.50	8.50	7.50	7.50	7.50	7.50	7.50	7.50
13	Coût du BT hebdo	-	227.00	285.16		61,130.40	-	-	-		506.09	-	-	-	-
	Bon à 3 mois	-	227.00	285.16	-	61,130.40	-	-	-						-
	Bon à 6 mois										506.09				
14	Coût BT cumul annuel	11,256.58	11,483.58	13,145.63	13,145.63	134,667.00	134,667.00	134,667.00	134,667.00	-	755.71	1,497.59	2,863.09	2.05	3,181.05
	Bon à 3 mois	10,802.32	11,029.32	12,406.20	12,406.20	73,536.60	73,536.60	73,536.60	73,536.60	-	249.62	628.28	628.28	628.28	946.24
	Bon à 6 mois					61130.4	61130.4	61130.4	61130.4	0	506.08515	869.30245	2234.80656	2234.80656	2234.80656
15	Taux directeur réel	3.47	3.19	3.25	4.11	3.22	3.20	3.19	3.12	2.03	2.06	1.06	0.18	0.58	1.10
16	Taux (d'inflation) en glissement	5.03	5.31	5.25	4.39	5.28	5.30	5.31	5.38	5.47	5.44	6.44	7.32	8.08	8.60
Taux de change (USD/CDF, indicatif BCC)		1,997.21	1,997.47	1,999.85	1,999.82	1,999.91	1,999.63	1,999.95	1,999.89	1,999.29	2,000.59	2,000.78	2,003.65	2,004.39	2,004.48

40

* Aucune séance d'adjudication organisée en ladite date.

Le 22 juin 2021 marque le lancement officiel des adjudications des Bons du Trésor indexés.

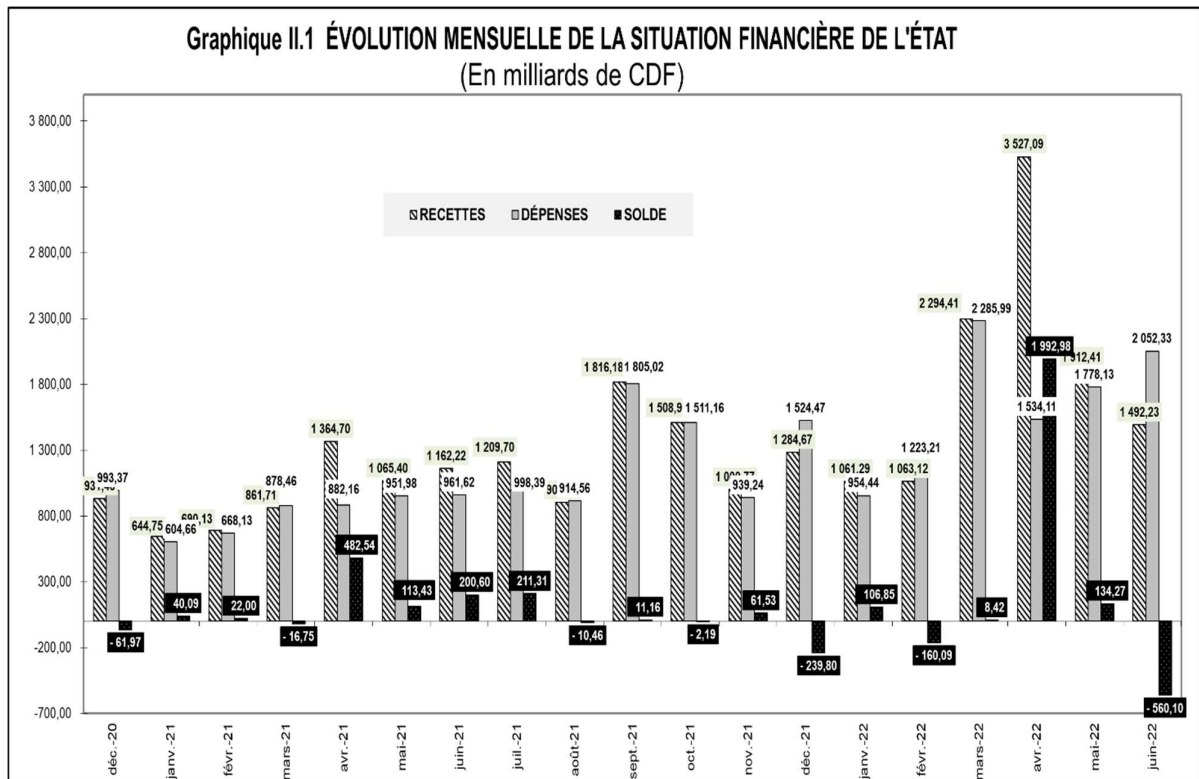

Source : Tableau II.1 bis

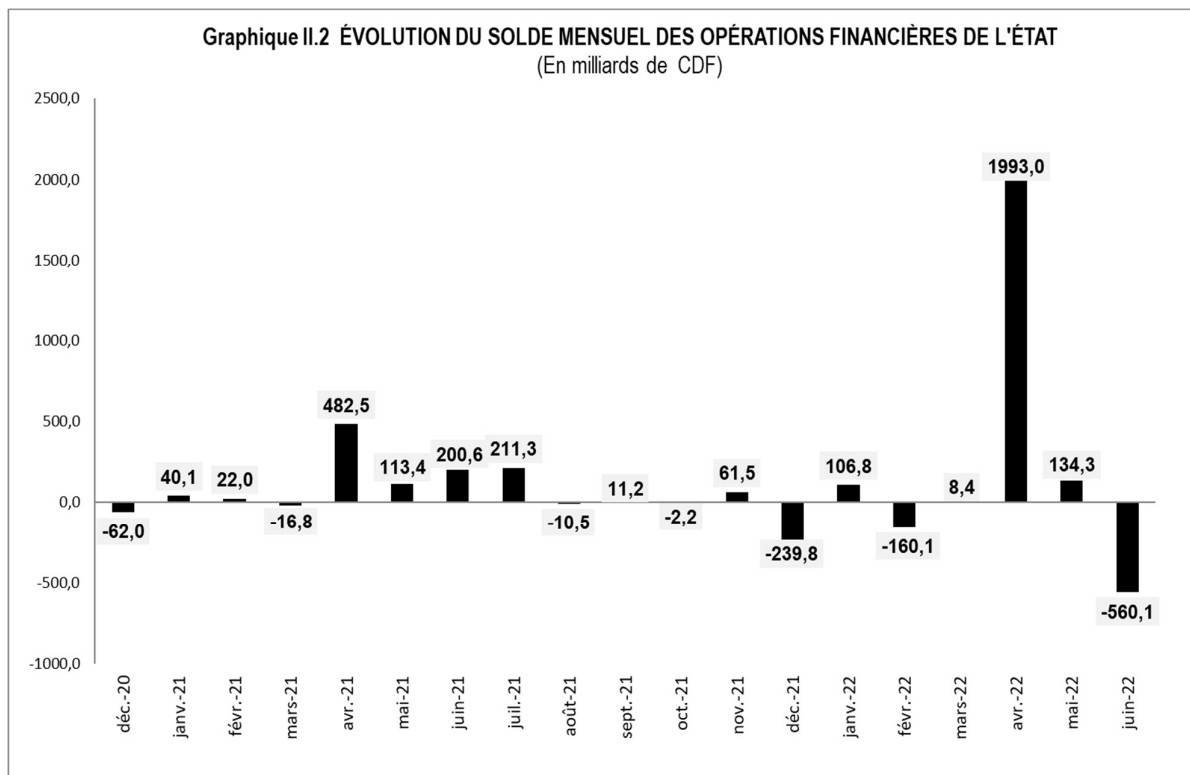

Source : Tableau II.1 bis

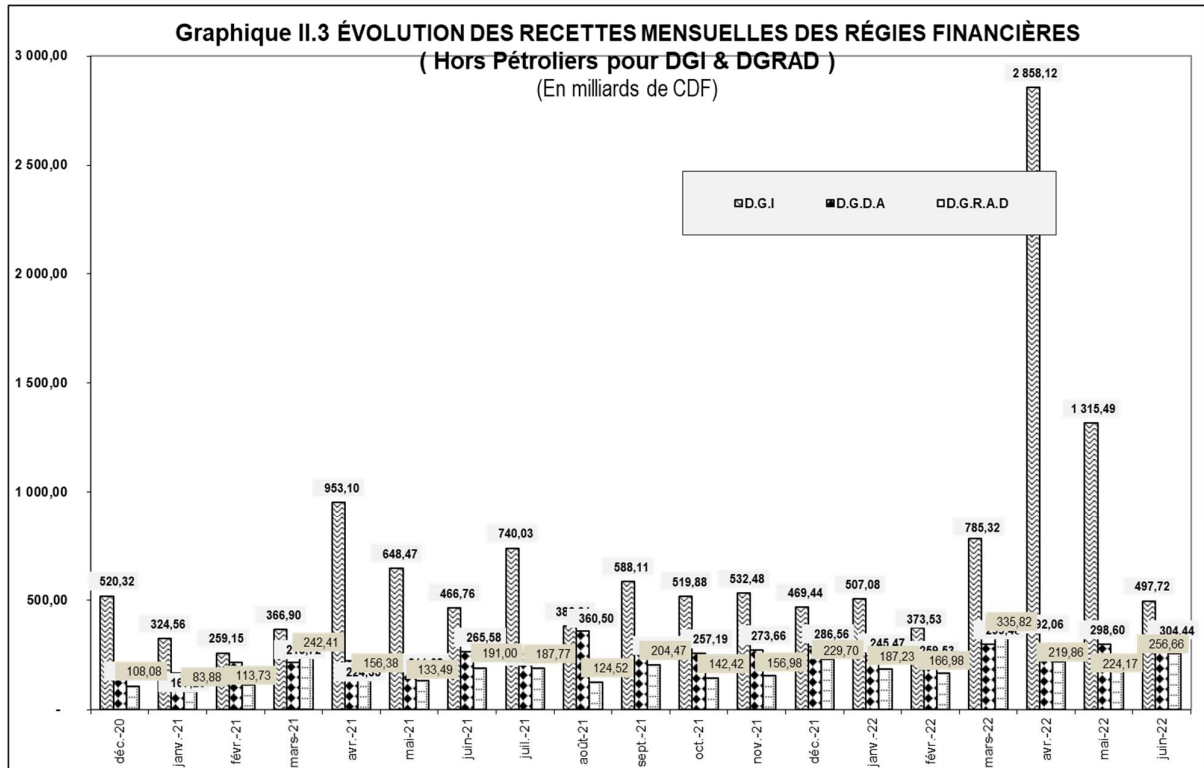

Source : Tableau II.1 bis

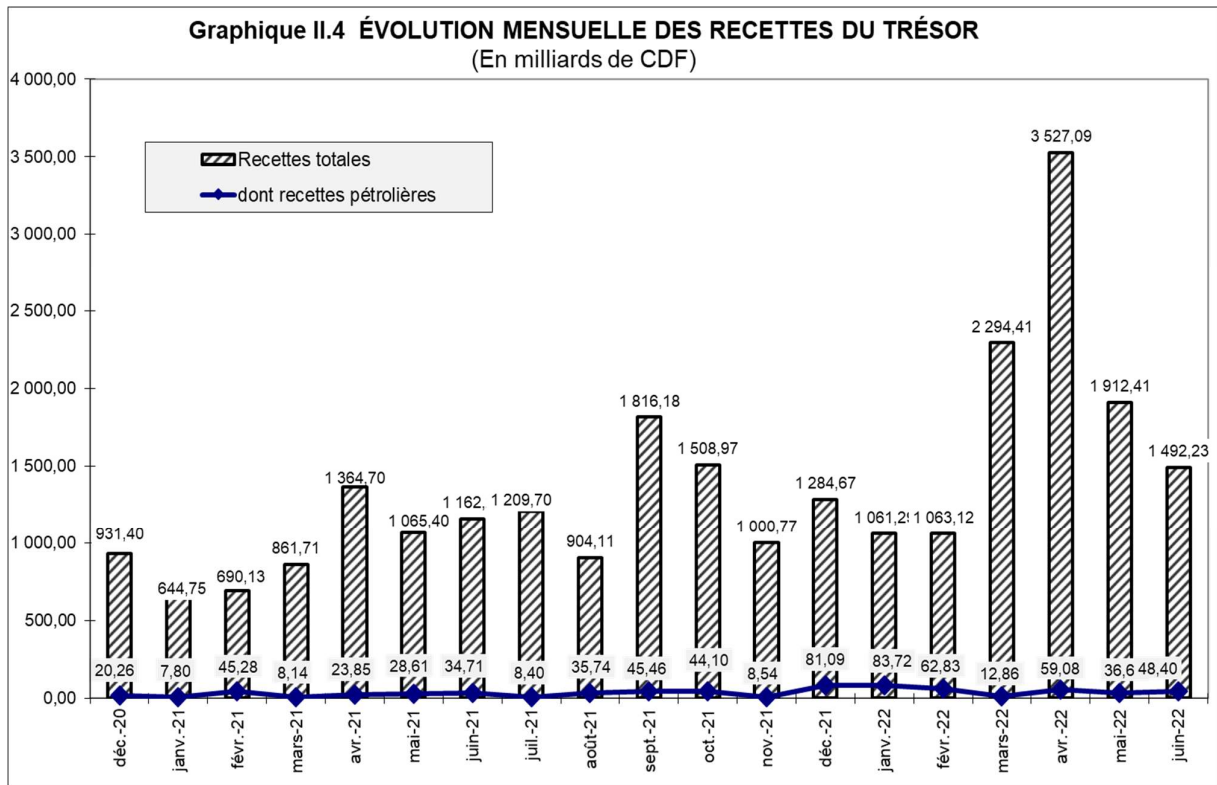

Source : Tableau II.1 bis

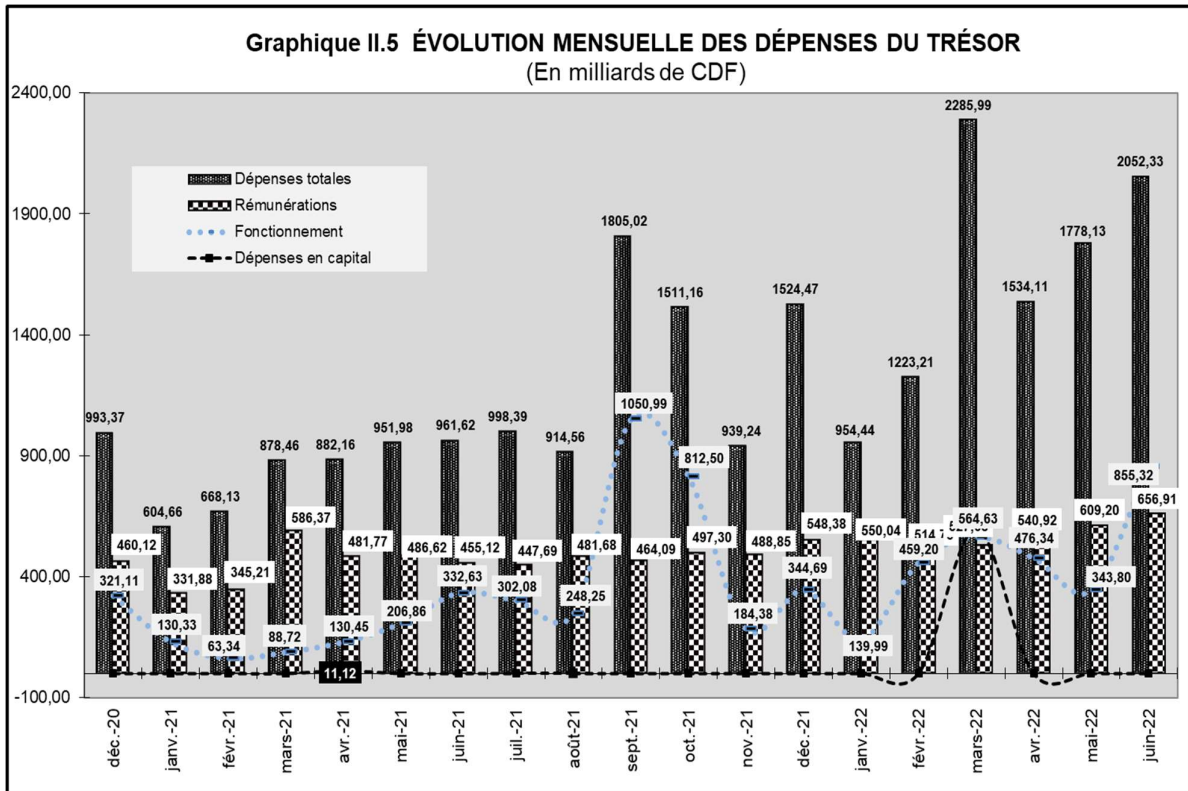

Source : Tableau II.1 bis

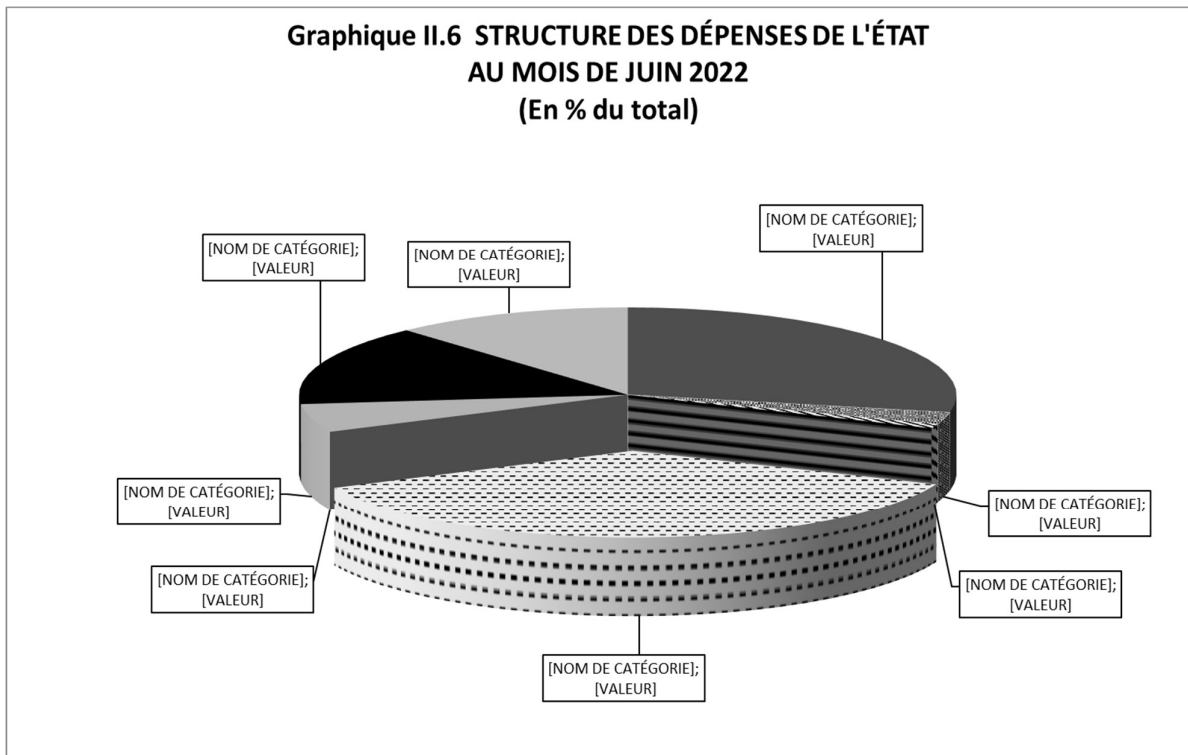

Source : Tableau II.1 bis

Tableau III.1

VOLUTION MENSUELLE DES COURS DE LA MONNAIE NATIONALE PAR RAPPORT AU USD
(USD/CDF, sauf indication contraire)

	INDICATIF	PARALLELE	VARIATIONS COURS INDICATIF		VARIATIONS COURS PARALLELE		Ecart en % (4)
			(2)	(3)	(2)	(3)	
2005							
Décembre	431.28	435.92	+ 3.3	+ 3.0	+ 3.3	+ 3.9	+ 1.1
2006							
Décembre	503.43	523.40	+ 5.1	- 14.3	+ 3.1	- 16.7	+ 4.0
2007							
Décembre	500.67	507.97	+ 0.4	+ 0.6	- 1.0	+ 3.0	+ 1.5
2008							
Décembre	606.89	621.67	- 4.2	- 17.5	- 4.7	- 18.3	+ 2.4
2009							
Décembre	904.31	911.20	- 0.5	- 32.9	+ 0.3	- 31.8	+ 0.8
2010							
Décembre	912.07	925.10	- 0.2	- 0.9	- 0.2	- 1.5	+ 1.4
2011							
Décembre	898.12	899.21	+ 1.5	+ 1.6	+ 1.3	+ 2.9	+ 0.1
2012							
Décembre	914.99	927.18	+ 0.1	- 1.8	- 0.5	- 3.0	+ 1.3
2013							
Décembre	926.43	937.70	- 0.4	- 1.2	- 1.6	- 1.1	+ 1.2
2014							
Décembre	925.11	931.73	- 0.1	0.1	- 0.1	+ 0.6	+ 0.7
2015							
Décembre	927.51	933.61	+ 0.0	- 0.3	- 0.2	- 0.2	+ 0.7
2016							
Décembre	1,201.13	1,250.13	- 4.5	- 22.8	- 2.6	- 25.3	+ 4.1
2017							
Décembre	1,590.46	1,612.32	- 0.7	- 24.5	- 1.0	- 22.5	+ 1.4
2018							
Décembre	1,632.76	1,657.24	- 0.0	- 2.6	- 0.5	- 2.7	+ 1.5
2019							
Janvier	1,637.33	1,657.47	- 0.3	- 0.3	- 0.0	- 0.0	+ 1.2
Mars	1,639.29	1,664.72	- 0.1	- 0.4	- 0.4	- 0.4	+ 1.6
Juin	1,644.05	1,671.79	- 0.2	- 0.7	- 0.4	- 0.9	+ 1.7
Septembre	1,653.72	1,679.94	- 0.1	- 1.3	- 0.2	- 1.4	+ 1.6
Décembre	1,669.59	1,725.58	- 0.6	- 2.2	- 1.3	- 4.0	+ 3.4
2020							
Janvier	1,679.43	1,738.74	- 0.6	- 0.6	- 0.8	- 0.8	+ 3.5
Mars	1,701.82	1,760.29	- 0.8	- 1.9	- 0.7	- 2.0	+ 3.4
Juin	1,865.14	1,953.48	- 3.3	- 10.5	- 2.7	- 11.7	+ 4.74
Septembre	1,961.19	2,012.95	- 0.0	- 14.9	- 0.5	- 14.3	+ 2.64
Décembre	1,969.50	2,018.86	- 0.2	- 15.2	- 0.2	- 14.5	+ 2.51
2021							
Janvier	1,976.11	2,022.87	- 0.3	- 0.3	- 0.2	- 0.2	+ 2.37
Février	1,980.56	2,020.19	- 0.2	- 0.6	+ 0.1	- 0.1	+ 2.00
Mars	1,980.95	2,020.08	- 0.0	- 0.6	+ 0.0	- 0.1	+ 1.98
Avril	1,985.84	2,016.11	- 0.2	- 0.8	+ 0.2	+ 0.1	+ 1.52
Mai	1,989.14	2,020.32	- 0.2	- 1.0	- 0.2	- 0.1	+ 1.57
Juin	1,989.41	2,023.72	- 0.0	- 1.0	- 0.2	- 0.2	+ 1.72
Juillet	1,988.91	2,022.37	+ 0.0	- 1.0	+ 0.1	- 0.2	+ 1.68
Août	1,991.91	2,028.98	- 0.2	- 1.1	- 0.3	- 0.5	+ 1.86
Septembre	1,993.03	2,034.68	- 0.1	- 1.2	- 0.3	- 0.8	+ 2.09
Octobre	1,997.53	2,041.75	- 0.2	- 1.4	- 0.3	- 1.1	+ 2.21
Novembre	1,999.65	2,037.31	- 0.1	- 1.5	+ 0.2	- 0.9	+ 1.88
Décembre	1,999.73	2,040.52	- 0.0	- 1.5	- 0.2	- 1.1	+ 2.04
2022							
Janvier	1,999.40	2,038.33	+ 0.0	+ 0.0	+ 0.1	+ 0.1	+ 1.95
Février	2,000.34	2,030.14	- 0.0	- 0.0	+ 0.4	+ 0.5	+ 1.49
Mars	1,999.91	2,032.97	+ 0.0	- 0.0	- 0.1	+ 0.4	+ 1.65
Avril	2,003.48	2,032.75	- 0.2	- 0.2	+ 0.0	+ 0.4	+ 1.46
Mai	2,004.60	2,031.33	- 0.1	- 0.2	+ 0.1	+ 0.5	+ 1.33
Juin	2,004.63	2,038.37	- 0.0	- 0.2	- 0.3	+ 0.1	+ 1.68

Source : - Banque Centrale du Congo.

- (1) Cours moyens mensuels à la clôture de la journée.
- (2) Variations calculées par rapport au cours du mois précédent.
- (3) Variations calculées par rapport au dernier cours de l'année précédente.
- (4) Ecart entre le cours parallèle et le cours indicatif.

Tableau III.2

ÉVOLUTION DU TAUX DE CHANGE DU DOLLAR SUR LE MARCHÉ ⁽¹⁾
(USD/CDF)

	BCC		Banques agréées		Bureaux de change		Cours	Cours	
	Cours acheteur	Cours vendeur	Cours acheteur	Cours vendeur	Cours acheteur	Cours vendeur	indicatif	le plus bas	le plus haut
2005									
Décembre									
30/12	-	-	443.31	446.60	447.37	453.08	445.40	440.00	456.55
2006									
Décembre									
28/12	-	-	499.70	507.52	513.19	518.66	503.43	520.00	490.00
2007									
Décembre									
31/12	-	-	496.59	510.29	500.81	508.63	502.99	495.64	516.61
2008									
Décembre									
30/12	-	-	627.97	649.85	652.68	662.23	639.32	605.72	674.98
2009									
Décembre									
30/12	-	-	896.89	908.10	900.67	908.54	902.66	895.00	915.00
2010									
Décembre									
	-	-	906.50	922.40	915.15	925.00	915.13	890.00	937.48
2011									
Décembre									
	-	-	903.30	915.20	921.47	926.53	910.65	880.00	930.00
2012									
Décembre									
			911.60	919.99	922.71	929.04	915.17	899.00	935.00
2013									
Décembre									
			921.62	932.23	932.86	940.19	925.50	900.00	945.00
2014									
Décembre									
			917.61	931.77	930.03	935.10	924.51	905.56	940.00
2015									
Décembre									
			921.95	934.19	936.77	939.91	927.92	900.13	950.00
2016									
Décembre									
			1,196.21	1,239.29	1,261.13	1,271.06	1,215.59	1,160.00	1,300.00
2017									
Décembre									
			1,588.79	1,611.28	1,615.00	1,643.00	1,592.19	1,594.04	1,685.00
2018									
Décembre									
			1,631.83	1,640.55	1,660.00	1,670.00	1,635.62	1,619.04	1,670.00
2019									
Décembre									
			1,670.42	1,709.61	1,717.00	1,625.00	1,672.95	1,630.00	1,756.00
2020									
Janvier									
			1,679.92	1,724.34	1,742.33	1,742.13	1,683.88	1,659.77	1,761.00
Mars									
			1,703.23	1,749.02	1,755.00	1,761.11	1,706.91	1,706.32	1,790.77
Juin									
			1,903.76	1,923.51	1,755.00	1,761.11	1,906.76	1,860.98	1,992.00
Septembre									
			1,956.93	1,971.13	2,010.00	2,015.00	1,961.10	1,918.79	2,034.96
Décembre									
	-	-	1,957.60	1,987.87	2,015.00	2,019.00	1,971.80	1,924.00	2,040.00
2021									
Janvier									
	-	-	1,977.51	1,981.31	2,015.81	2,023.74	1,978.99	1,950.00	2,030.00
Février									
	-	-	1,970.31	2,022.40	2,018.00	2,022.99	1,980.75	1,950.01	2,030.51
Mars									
	-	-	1,973.71	1,993.07	2,010.00	2,013.00	1,982.36	1,944.83	2,034.89
Avril									
	-	-	1,989.55	2,012.47	2,010.00	2,013.00	1,990.25	1,962.00	2,040.00
Mai									
	-	-	1,980.25	1,998.31	2,020.00	2,030.00	1,989.99	1,960.00	2,040.00
Juin									
	-	-	1,987.40	1,989.86	2,022.10	2,027.47	1,988.54	1,954.00	2,038.37
Juillet									
	2,018.00	-	1,993.09	1,968.01	2,017.77	2,022.25	1,994.68	1,965.14	2,040.00
Août									
	-	-	1,980.74	2,002.70	2,028.81	2,033.00	1,990.99	1,961.00	2,040.00
Septembre									
	-	-	1,991.21	1,998.33	2,030.00	2,040.00	1,995.11	1,961.00	2,045.00
Octobre									
	-	-	1,998.11	2,023.45	2,038.01	2,043.88	1,999.70	1,971.00	2,049.00
Novembre									
	-	-	1,987.43	2,012.56	2,030.00	2,035.40	1,999.15	1,973.56	2,049.00
Décembre									
	-	-	1,995.44	2,003.82	2,035.00	2,041.13	1,999.97	1,984.90	2,049.34
2022									
Janvier									
	-	-	1,991.80	2,008.19	2,020.00	2,030.00	1,999.74	1,976.78	2,045.00
Février									
	-	-	1,980.53	2,019.87	2,025.00	2,035.00	2,000.97	1,957.80	2,050.00
Mars									
	-	-	1,992.98	2,021.12	2,025.00	2,028.00	1,999.75	1,978.98	2,050.00
Avril									
	-	-	2,004.27	2,011.99	-	-	2,004.84	1,975.00	2,054.00
Mai									
	-	-	2,000.20	2,022.91	-	-	2,004.77	1,904.43	2,055.00
Juin									
	-	-	1,996.79	2,015.57	-	-	2,004.74	1,991.68	2,055.00

Source : - Banque Centrale du Congo.

(1) Cours fin période.

Tableau III.3

VARIATIONS MOYENNES MENSUELLES DES COURS DE CHANGE EN % ⁽¹⁾

Périodes	2014		2015		2016		2017		2018		2019		2020		2021		2021	
	INDICATIF	PARALLELE	INDICATIF	PARALLELE	INDICATIF	PARALLELE	INDICATIF	PARALLELE	INDICATIF	PARALLELE	INDICATIF	PARALLELE	INDICATIF	PARALLELE	INDICATIF	PARALLELE	INDICATIF	PARALLELE
	USD	USD	USD	USD	USD	USD	USD	USD	USD	USD	USD	USD	USD	USD	USD	USD	USD	USD
Janvier	-0.1	-0.0	-0.0	-0.0	-0.1	-0.7	-4.1	-3.5	-0.6	-1.2	-0.3	-0.0	-0.6	-0.8	-0.3	-0.2	0.0	0.1
Février	-0.0	0.1	0.0	0.1	-0.2	-0.3	-3.7	-1.6	-0.8	-0.2	0.0	0.0	-0.5	-0.6	-0.2	0.1	-0.0	0.4
Mars	0.2	0.1	-0.1	-0.1	-0.7	-0.7	-3.1	-3.1	-0.2	-0.1	-0.1	-0.4	-0.8	-0.7	-0.0	0.0	0.0	-0.1
Avril	0.1	0.4	0.0	0.0	-1.0	-2.3	-3.2	-3.2	-0.1	-0.2	-0.0	-0.0	-0.9	-2.0	-0.2	0.2	-0.2	0.0
Mai	-0.0	0.1	0.1	-0.0	-0.7	-0.8	-2.3	-1.9	-0.1	-0.3	-0.1	-0.0	-4.7	-5.4	-0.2	-0.2	-0.1	0.1
Juin	-0.0	-0.0	-0.1	-0.0	-1.4	-3.2	-3.1	-3.9	-0.3	-0.1	-0.2	-0.4	-3.3	-2.7	-0.0	-0.2	-0.0	-0.3
Juillet	0.1	-0.0	0.0	0.0	-2.6	-4.3	-6.8	-8.8	-0.1	-0.0	-0.2	-0.2	-4.0	-3.0	0.0	0.1		
Août	-0.0	0.0	-0.0	-0.0	-2.0	-1.2	1.6	3.3	-0.1	-0.1	-0.3	-0.0	-0.9	0.5	-0.2	-0.3		
Septembre	-0.0	-0.1	-0.0	-0.1	-4.6	-4.0	-0.9	-0.1	-0.1	-0.1	-0.1	-0.2	-0.0	-0.5	-0.1	-0.3		
Octobre	-0.1	0.1	-0.1	0.1	-5.3	-6.5	-0.6	-0.3	-0.2	0.0	-0.0	-0.3	-0.1	-0.4	-0.2	-0.3		
Novembre	0.1	0.0	-0.0	0.0	-2.3	-2.0	-0.5	-0.6	-0.1	-0.1	-0.3	-1.1	-0.1	0.3	-0.1	0.2		
Décembre	-0.1	-0.1	0.0	-0.2	-4.5	-2.6	-0.7	-1.0	-0.0	-0.5	-0.6	-1.3	-0.2	-0.2	-0.0	-0.2		

Source : - Banque Centrale du Congo.

(1) Il s'agit de la moyenne des variations.

COURS DE CHANGE MOYEN INTERBANCAIRE DES DEVICES ETRANGERES CONTRE LA DEVISE NATIONALE (CDF)

	2019		2020		2021												2022						
	Décembre	Moyenne annuelle	Décembre	Moyenne annuelle	Janvier	Février	Mars	Avril	Mai	Juin	Juillet	Août	Septembre	Octobre	Novembre	décembre	Moyenne annuelle	Janvier	Février	Mars	Avril	Mai	Juin
1 USD	1,668.53	1,646.88	1,969.23	1,851.11	1,975.65	1,980.48	1,980.88	1,985.48	1,989.08	1,989.53	1,988.63	1,992.08	1,992.83	1,997.31	1,999.67	1,999.70	1,989.28	1,999.42	2,000.28	1,999.97	2,003.24	2,004.60	2,004.62
1 CAD.	1,265.72	1,241.49	1,534.39	1,380.18	1,551.51	1,558.97	1,573.15	1,586.77	1,639.03	1,627.61	1,588.54	1,585.85	1,576.86	1,595.73	1,595.61	1,561.87	1,586.79	1,584.05	1,574.59	1,577.16	1,590.87	1,558.48	1,567.70
1 GBP	2,184.83	2,103.44	2,641.42	2,374.85	2,680.28	2,741.84	2,746.04	2,749.11	2,794.40	2,798.65	2,743.52	2,723.89	2,743.18	2,729.40	2,698.69	2,659.61	2,733.95	2,711.00	2,711.62	2,639.36	2,593.71	2,485.75	2,479.82
1 CHF	1,694.91	1,657.86	2,210.84	1,973.86	2,229.41	2,208.21	2,134.17	2,146.08	2,199.92	2,196.28	2,188.64	2,178.90	2,164.14	2,159.79	2,173.32	2,170.92	2,179.11	2,179.87	2,168.95	2,153.31	2,129.15	2,046.10	2,042.03
100 JPY	1,528.50	1,511.77	1,895.91	1,734.47	1,906.27	1,881.47	1,824.93	1,818.66	1,822.31	1,810.10	1,802.82	1,812.88	1,811.82	1,768.35	1,754.71	1,757.76	1,814.39	1,741.67	1,736.51	1,697.14	1,594.85	1,553.55	1,504.39
100 XAF	279.50	281.05	364.07	321.98	366.93	365.10	359.79	361.13	368.05	366.59	358.55	357.45	357.70	353.10	348.97	344.47	358.98	345.50	346.15	336.08	332.14	322.91	323.97
1 EUR	1,853.10	1,845.18	2,390.82	2,114.92	2,406.92	2,394.85	2,360.11	2,368.88	2,412.92	2,404.65	2,351.94	2,344.68	2,346.36	2,316.19	2,289.05	2,259.56	2,354.67	2,266.33	2,270.59	2,204.53	2,175.58	2,118.19	2,125.14
1 ZAR	115.83	114.17	133.46	113.46	131.50	133.70	132.07	137.56	141.25	143.44	137.13	135.67	137.00	134.47	129.13	126.10	134.93	129.22	131.28	132.85	134.26	126.14	127.19
1 DTS	2,300.16	2,276.46	2,830.32	2,579.56	2,850.93	2,852.10	2,829.57	2,834.29	2,861.41	2,861.16	2,829.98	2,832.50	2,834.59	2,820.38	2,809.28	2,795.51	2,834.30	2,798.48	2,803.34	2,767.07	2,730.16	2,689.49	2,687.14
1 AUD	1,146.86	1,145.95	1,477.20	1,281.38	1,527.22	1,534.10	1,533.09	1,528.20	1,544.05	1,525.99	1,493.66	1,455.05	1,460.25	1,473.10	1,469.58	1,429.05	1,497.71	1,439.21	1,432.99	1,470.73	1,484.37	1,413.16	1,415.30
100 AOA	350.90	424.31	301.06	321.71	301.84	303.48	317.02	310.10	304.61	306.79	306.83	309.25	316.38	332.09	334.03	347.80	315.84	366.44	382.18	424.29	469.01	488.21	469.64
100 BIF	88.98	89.69	101.58	96.70	101.77	102.11	100.72	101.40	101.05	101.53	101.42	100.53	100.28	100.19	100.25	100.15	100.95	99.69	99.64	99.06	98.65	98.39	98.02
100 RWF	178.60	179.77	199.57	193.42	199.67	199.92	199.27	200.68	200.30	204.02	199.30	199.06	195.12	198.49	197.85	195.51	199.11	195.60	193.94	196.52	195.66	196.26	191.31
1 ZMW	115.94	123.95	93.34	102.14	92.83	91.70	90.10	89.49	88.59	88.12	90.31	105.00	121.36	117.44	114.21	118.64	100.64	116.41	110.25	111.60	114.68	117.14	127.43
100 TZS	72.61	71.92	84.89	79.93	85.21	85.40	85.42	85.61	85.71	85.94	85.76	85.92	86.31	86.64	86.85	86.81	85.96	86.65	86.41	86.36	86.30	86.19	86.04
100 UGX	45.40	47.41	53.66	49.78	53.53	54.02	54.08	54.66	55.90	56.24	55.95	56.31	56.43	55.77	56.28	56.25	55.45	56.65	56.93	55.82	56.50	55.46	53.45
1 CNY	237.79	235.88	300.78	268.45	305.24	306.56	304.05	303.83	308.64	310.57	307.03	307.71	299.95	311.16	312.88	313.88	307.62	314.73	315.01	315.34	312.55	299.64	299.82

Source : - Banque Centrale du Congo.

Tableau III.5

VOLUME DES TRANSACTIONS SUR LE MARCHÉ DES CHANGES
(en millions de USD)

Période	BCC		Bques agréées		Bur. de Chge		Total		Volume total
	Achat	Vente	Achat	Vente	Achat	Vente	Achat	Vente	
2006									
Dec-06	5.50	0.00	32.48	42.21	0.86	0.83	38.84	43.05	81.89
Cumul 06	10.40	11.00	308.80	367.94	13.33	13.77	332.53	392.71	725.24
2007									
Dec-07	0.00	0.00	56.42	60.67	2.08	2.35	58.49	63.02	121.52
Cumul 07	66.94	0.00	533.47	562.79	13.04	14.25	613.45	515.38	1,128.83
2008									
Dec-08	0.00	0.00	72.52	76.48	0.69	0.76	73.21	77.24	150.44
Cumul 08	0.00	0.00	916.46	973.39	10.00	10.59	926.45	983.97	1,910.43
2009									
Dec-09	0.00	12.25	85.54	81.04	0.47	0.57	86.01	93.86	179.87
Cumul 09	11.00	124.65	851.04	867.41	5.65	5.54	867.70	997.60	1,865.30
2010									
Dec-10	0.00	0.00	104.77	121.60	0.56	0.68	105.33	122.28	227.61
Cumul 10	0.00	10.00	1,039.55	1,094.18	5.58	5.58	1,045.13	1,109.76	2,154.89
2011									
Dec-11	4.02	0.00	76.09	92.21	0.27	0.29	80.38	92.50	172.88
Cumul 11	164.97	49.90	1,211.34	1,310.44	5.78	6.54	1,382.09	1,366.89	2,748.98
2012									
Dec-12	47.00	0.00	158.31	187.08	3.05	2.62	208.36	189.70	398.07
Cumul 12	266.36	29.13	2,144.98	2,237.98	25.70	19.90	2,437.05	2,287.01	4,724.06
2013									
Dec-13			223.94	197.59	1.46	1.25	225.40	198.83	424.23
Cumul 13	25.00	24.00	2,289.00	2,291.63	25.78	23.93	2,339.77	2,339.57	4,679.34
2014									
Dec-14	42.00	0.00	239.14	309.87	1.98	1.79	283.12	311.65	594.77
Cumul 14	611.60	0.00	3,048.75	3,146.76	20.01	17.66	3,680.36	3,164.42	6,844.79
2015									
Dec-15	4.10	4.10	230.20	328.62	2.41	2.19	236.71	334.91	571.62
Cumul 15	185.50	55.60	2,707.85	3,388.43	27.92	27.15	2,921.28	3,471.19	6,392.46
2016									
Dec-16	1.50	1.50	124.53	78.03	1.39	1.29	127.42	80.82	208.23
Cumul 16	1.50	248.25	1,938.48	1,186.21	13.38	11.26	1,953.36	1,445.72	3,399.08
2017									
Dec-17	-	-	101.27	37.09	0.61	0.55	101.88	37.64	139.52
Cumul 17	53.00	117.92	1,759.47	994.46	16.15	15.29	1,828.62	1,127.67	2,956.29
2018									
Dec-18	-	-	190.9	79.0	0.7	0.6	191.6	79.6	271.2
Cumul 18	0.00	0.00	2,239.43	674.47	8.48	7.05	2,247.91	681.52	2,929.43
2019									
Jan-19	-	-	187.0	86.8	0.5	0.5	187.6	87.3	274.9
Mar-19	-	-	158.5	44.7	0.7	0.7	159.2	45.4	204.7
Jun-19	-	-	174.8	71.3	0.6	0.4	175.4	71.7	247.1
Sep-19	-	-	182.2	51.9	0.7	0.7	182.9	52.5	235.5
Dec-19	-	-	198.8	30.0	0.3	0.3	199.1	30.3	229.4
Cumul 19	1.00	0.00	2,312.90	731.84	7.39	6.23	2,321.29	738.06	3,059.36
2020									
Jan-20	-	-	129.3	15.7	0.5	0.6	129.9	16.3	146.1
Feb-20	-	-	132.0	39.5	0.3	0.2	132.3	39.7	171.9
Mar-20	-	-	129.1	20.2	0.3	0.3	129.4	20.5	149.9
Apr-20	-	-	95.5	15.0	0.0	0.0	95.5	15.0	110.4
May-20	-	25.0	143.2	59.6	0.0	0.0	143.2	84.6	227.7
Jun-20	-	-	157.8	52.8	0.0	0.0	157.8	52.8	210.6
Jul-20	-	-	337.0	158.6	0.5	0.5	337.5	159.0	496.6
Aug-20	-	25.0	238.9	71.9	0.4	0.4	239.3	97.2	336.5
Sep-20	-	-	183.6	51.4	0.3	0.2	183.8	51.6	235.4
Oct-20	-	-	135.3	37.3	0.4	0.2	135.7	37.6	173.3
Nov-20	-	-	167.3	199.6	0.4	0.4	167.7	200.0	367.7
Dec-20	20.0	3.5	290.2	395.6	0.3	0.3	310.5	399.4	709.9
Cumul 20	20.00	53.50	2,139.16	1,117.03	3.37	3.10	2,162.53	1,173.63	3,336.16
2021									
Jan-21	45.0	5.0	257.2	272.1	0.4	0.4	302.6	277.5	580.1
Feb-21	90.0	-	355.2	255.1	0.3	0.3	445.5	255.4	700.9
Mar-21	28.5	2.5	374.3	148.9	0.4	0.4	403.2	151.8	555.1
Apr-21	233.7	-	445.7	338.8	0.3	0.3	679.7	339.2	1,018.9
May-21	162.5	0.0	305.0	193.9	2.9	3.8	470.4	197.8	668.1
Jun-21	120.0	-	355.1	214.7	0.5	0.4	475.5	215.2	690.7
Jul-21	301.0	-	674.8	294.0	0.3	0.3	976.1	294.4	1,270.5
Aug-21	32.3	32.3	507.2	429.8	5.5	9.5	545.0	471.6	1,016.6
Sep-21	123.5	53.5	647.1	633.4	0.3	5.2	770.9	692.0	1,462.9
Oct-21	46.5	46.5	761.0	586.1	6.0	5.7	813.5	638.2	1,451.7
Nov-21	56.3	56.3	737.4	446.2	0.3	0.3	794.1	502.8	1,296.9
Dec-21	17.5	17.5	737.8	524.0	0.4	0.4	755.7	541.9	1,297.6
Cumul 21	1,256.80	213.60	6,157.81	4,337.14	17.73	27.08	7,432.33	4,577.82	12,010.15
2022									
Jan-22	56.5	56.5	588.8	468.2	0.3	0.3	645.5	524.9	1,170.5
Feb-22	66.5	66.5	731.5	710.9	0.3	0.3	798.3	777.7	1,576.0
Mar-22	66.0	66.0	735.4	446.9	0.1	0.1	801.5	513.0	1,314.5
Apr-22	312.8	108.2	1,194.4	678.8	0.0	0.0	1,507.2	786.9	2,294.2
May-22	205.5	35.5	716.0	517.0	0.0	0.0	921.5	552.5	1,473.9
Jun-22	56.5	50.5	610.8	439.1	0.0	0.0	667.3	489.6	1,156.9

Source : Banque Centrale du Congo.

Tableau III.7

POSITION NETTE DE CHANGE D' AUTRES INSTITUTIONS DES DEPOTS ⁽¹⁾

(en milliers de USD)

	2019	2021												2022		
	Année	janvier (p)	février (p)	Mars(p)	Avril(p)	Mai(p)	Jun(p)	Juillet(p)	Août(p)	Sept.(p)	Oct.(p)	Nov.(p)	Déc.(p)	Janv.(p)	février (p)	Mars(p)
1. Position nette en début période (a)	16,634	12,095	21,828	-13,201	16,510	16,444	-216,168	24,075	14,921	-66,626	26,137	10,252	8,727	13,230	89,868	-12,518
2. Différence des cours	210,856	3,465	49	16	-950	-8,398	231,322	5,944	42	107,395	-48	-2,166	-641	15,878	-31,354	33,013
3. Position nette en début période (b)	227,490	15,560	21,877	-13,185	15,560	8,046	15,154	30,019	14,963	40,769	26,089	8,086	8,086	29,108	58,514	20,495
4. Recettes	3,091,086	396,691	391,967	353,896	1,142,554	396,497	481,296	409,254	541,130	420,669	428,365	5,292	5,260	877,244	982,214	940,145
- Exportations	1,898,575	287,022	255,140	268,385	810,547	282,816	375,175	285,468	420,174	362,629	332,961	0	0	759,129	849,897	816,304
- Invisibles	1,192,511	109,669	136,827	85,511	332,007	113,681	106,121	123,786	120,956	58,040	95,404	5,292	5,260	118,116	132,317	123,840
5. Dépenses	1,905,995	378,566	402,811	476,431	1,257,808	693,265	643,152	640,999	545,352	637,353	787,879	204,409	204,379	986,736	1,108,889	1,070,441
- Importations	622,154	197,373	223,885	240,857	662,115	175,718	170,451	262,361	223,028	299,666	331,768	153,469	153,447	518,174	425,290	513,704
- Invisibles	1,283,841	181,193	178,926	235,574	595,693	517,547	472,701	378,638	322,324	337,687	456,111	50,940	50,932	468,562	683,599	556,737
6. Solde (4 - 5)	1,185,091	18,125	-10,844	-122,535	-115,254	-296,768	-161,856	-231,745	-4,222	-216,684	-359,514	-199,117	-199,119	-109,491	-126,675	-130,297
7. Solde des moyens de couverture	-1,115,833	-11,857	-24,234	152,230	116,138	72,554	170,777	216,647	-77,367	202,052	343,677	199,758	204,262	170,251	55,643	90,942
8. Position nette à fin période (3+6+7)	296,748	21,828	-13,201	16,510	16,444	-216,168	24,075	14,921	-66,626	26,137	10,252	8,727	13,229	89,868	-12,518	-18,859

Source : - Banque Centrale Congo.

(1) Au cours du dernier jour de la période.

(a) Cours initial.

(b) Cours actuel.

(p) Provisoire

Tableau III.8

Tableau III.8

ÉVOLUTION DES COURS MOYENS MENSUELS DES MATIÈRES PREMIÈRES D'ORIGINE MINÉRALE

Produits et marchés	Cotations	2021							2022					
		Juillet	Août	Septembre	Octobre	Novembre	Décembre	Moyenne	Janvier	Février	Mars	Avril	Mai	Juin
- Cuivre (LME)	\$/tm	9,417.07	9,369.91	9,341.48	9,733.02	9,775.27	9,546.83	9,299.33	9,773.71	9,922.55	10,219.87	10,217.05	9,416.59	9,122.91
- Zinc (LME)	\$/tm	2,940.16	2,990.61	3,040.32	3,347.86	3,321.66	3,409.50	3,003.04	3,605.64	3,642.25	3,947.48	4,385.64	3,789.34	3,702.55
- Cobalt (Londres : cathode 99,80 %)	\$/lb	20.35	20.35	22.36	24.67	27.25	30.15	22.66	32.17	34.08	38.25	38.25	39.74	39.81
- Cobalt (Londres : cathode 99,80 %)	\$/tonne	44,922.74	44,922.74	49,357.82	54,451.80	60,163.56	66,556.29	50,019.64	71,008.09	75,220.75	84,437.09	84,437.09	87,724.26	87,880.79
- Cobalt (LME : Boursorama 99,30 %)	\$/tonne	51,555.68	51,678.41	51,712.73	54,863.33	60,104.09	69,176.74	51,169.56	70,440.24	71,413.50	81,825.00	81,791.67	77,812.50	72,218.18
- Diamant Congo (CEEC)	\$/carat	9.41	17.41	12.11	8.76	7.67	30.48	12.59
- Coltan (Londres)	\$/lb	80.50	88.14	89.64	86.43	85.00	85.00	75.91	85.00	85.00	90.96	94.57	99.36	109.59
- Or (New York)	\$/o.t	1,805.47	1,785.37	1,781.66	1,775.46	1,819.39	1,792.08	1,800.55	1,817.56	1,861.48	1,948.07	1,937.75	1,851.10	1,836.27
- Argent (New York)	cts/o.t	2,570.77	2,397.14	2,319.73	2,339.00	2,414.73	2,256.48	2,514.79	2,315.24	2,355.25	2,524.91	2,461.43	2,189.18	2,150.55
- Pétrole :														
- Brent (Londres)	\$/baril	74.21	70.41	75.06	83.70	80.59	74.94	70.78	85.54	94.41	113.53	105.81	111.64	116.66
- WTI (New York)	\$/baril	72.44	67.76	71.40	81.21	78.57	71.75	67.94	82.92	91.59	107.95	101.90	109.58	114.09

Source : Bourse -Les Echos.

ÉVOLUTION DES COURS MOYENS MENSUELS DES MATIÈRES PREMIÈRES D'ORIGINE AGRICOLE

Produits et marchés	Cotations	2021							2022					
		Juillet	Août	Septembre	Octobre	Novembre	Décembre	Moyenne	Janvier	Février	Mars	Avril	Mai	Juin
- Huile de palme (Kuala Lumpur) ⁽¹⁾	Riggints/tm	4,240.23	4,545.32	4,598.73	5,132.10	5,342.82	5,034.43	4,445.37	2,337.43	6,055.15	6,883.74	6,773.52	6,965.77	5,775.14
- Café Arabica (New York)	Cts/lb	168.70	181.97	189.07	202.73	222.55	234.65	168.17	236.54	246.30	223.65	224.95	218.61	231.13
- Café Robusta (Londres)	\$/tm	1,791.64	1,866.87	2,105.09	2,155.19	2,277.45	2,421.22	1,762.09	2,337.43	2,272.03	2,219.65	2,085.81	2,075.14	2,074.41
- Caoutchouc (Singapour)	Cts/kg	188.76	190.71	179.09	189.08	195.90	197.32	208.88	199.64	212.29	215.23	212.44	211.56	207.40
- Cacao (New York)	\$/tm	2,343.77	2,529.23	2,638.59	2,625.24	2,452.00	2,477.04	2,496.47	2,547.29	2,646.65	2,574.52	2,562.43	2,493.23	2,381.86
- Coton (New York)	Cts/lb	88.55	93.71	95.76	109.09	118.57	109.04	93.39	119.34	124.22	123.47	137.14	144.78	132.16
- Bois (Chigago) ⁽²⁾	\$/bdft	364.61	364.60	364.60	364.60	364.60	364.60	365.51	364.60	364.60	364.60	364.60	364.60	364.60

Source : Bourse -Les Echos.

(1) - Riggints monnaie de Kwala Lumpur : 25 riggints = 5 euros.

(2) - Bdft (Board foot) : 1 bdft = 2,35973722 liters.

ÉVOLUTION DES VALEURS A L'EXPORTATION DE DIAMANT

(en milliers de USD)

Périodes	2016		2017		2018		2019		2020		2021		2022	
	DIAMANT	DIAMANT	DIAMANT	DIAMANT	DIAMANT	DIAMANT	DIAMANT	DIAMANT	DIAMANT	DIAMANT	DIAMANT	DIAMANT	DIAMANT	DIAMANT
	C.A.	INDUSTRIEL ⁽¹⁾	C.A.	INDUSTRIEL ⁽¹⁾	C.A.	INDUSTRIEL ⁽¹⁾	C.A.	INDUSTRIEL ⁽¹⁾	C.A.	INDUSTRIEL ⁽¹⁾	C.A.	INDUSTRIEL ⁽¹⁾	C.A.	INDUSTRIEL ⁽¹⁾
Janvier	16,138.91	365.57	7,233.11	443.11	2,909.70	10,090.52	4,181.65	9,045.99	4,193.80	7,858.96	4,193.80	7,858.96	8,342.91	14,312.40
Février	14,570.27	4,179.73	13,887.15	6,365.66	12,147.63	-	7,664.49	165.32	4,551.37	480.00	4,551.37	480.00	7,197.50	9,930.78
Mars	11,492.08	6,937.23	12,516.43	269.96	21,654.90	-	5,798.08	-	3,918.32	6,056.77	3,818.03	6,056.77	3,470.31	8,021.37
Avril	13,549.28	4,848.84	9,995.26	9,492.46	8,890.79	4,720.61	7,670.72	12,788.77	-	-	-	-	-	-
Mai	15,769.69	145.01	12,083.25	161.87	7,701.47	2,598.71	7,777.38	-	-	-	-	-	-	-
Juin	13,744.39	7,061.30	7,231.93	12,138.78	14,380.35	9,091.46	5,887.29	12,518.47	5,440.15	10,510.96	5,440.15	10,510.96	-	-
Juillet	17,175.78	6,174.34	13,177.37	1,080.40	10,099.49	-	6,646.78	6,076.30	7,241.30	4,641.11	7,241.30	4,641.11	-	-
Août	16,447.24	-	13,416.32	41.10	10,800.67	9,923.93	8,909.55	-	6,692.95	-	6,692.95	-	-	-
Septembre	14,067.11	10,462.92	13,050.01	6,557.45	8,856.74	-	10,732.58	9,928.10	6,545.76	6,633.39	6,545.76	6,633.39	-	-
Octobre	24,066.77	5,638.83	13,900.34	7,692.93	9,497.25	9,473.70	10,136.97	-	9,742.24	6,864.64	9,181.65	7,425.24	-	-
Novembre	8,110.28	1,665.58	14,900.98	8,901.23	16,261.75	-	7,309.23	12,690.70	6,051.52	-	6,051.52	-	-	-
Décembre	9,466.98	7,220.93	15,881.45	7,000.68	26,438.65	10,547.71	12,665.28	1,928.43	16,606.89	-	8,390.43	7,722.31	-	-
TOTAL	174,598.78	54,700.28	147,273.63	60,145.64	149,639.39	56,446.64	95,380.02	65,142.07	70,984.31	43,045.82	62,106.97	51,328.73	19,010.72	32,264.55

Sources : - Ministères des Mines (Commission interministérielle d'Harmonisation et de Consolidation des Statistiques Minières (CTCPM), à partir de 2014.

- Rapports Ministère des Mines et du Centre d'Évaluation, d'Expertise et de Certification des Substances Minérales Précieuses et Semi-précieuses (C.E.E.C.), avant 2014.

(1) Il s'agit de la production industrielle exportée par la SACIM, Sté SAGA SPRL, Sté Minière de Lupatapata (SMDL).

Tableau III. 10

SERVICE DE LA DETTE EXTÉRIEURE PAR GROUPES DES CRÉANCIERS DU 1^{er} JANVIER AU 28 FEVRIER 2022
(en milliers de USD)

CRÉANCIERS	Service prévu	Service effectué	Ecart	Taux d'exécution
INSTITUTIONS MULTILATÉRALES	61,443.5	1,610.9	-59,832.6	2.6
CLUB DE LONDRES	0.0	0.0	0.0	0.0
CLUB DE KINSHASA	11,924.3	6,982.8	-4,941.5	58.6
CLUB DE PARIS	2.1	0.0	-2.1	0.0
Total	73,369.9	8,593.7	-64,776.2	11.7

Sources : Direction Générale de la Dette Publique (DGDP) et Banque Centrale du Congo.

Tableau III. 11

EXÉCUTION MENSUELLE DU SERVICE DE LA DETTE PAR GROUPES DES CRÉANCIERS
(en USD)

CRÉANCIERS	2,021													2,022		
	Janvier	Février	Mars	Avril	Mai	Juin	Juillet	Août	Septembre	Octobre	Novembre	Décembre	Cumul	Janvier	Février	Cumul
Institutions multilatérales	9,253,424.7	47,102,345.8	5,609,282.4	6,564,095.2	7,084,682.2	51,133,603.8	1,470,218.0	2,911,040.5	438,581.1	7,851,958.8	9,283,952.5	50,193,750.3	198,896,935.2	-	1,610,941.4	1,610,941.4
dont : - FMI	-	-	-	-	-	-	-	91,423.1	-	-	227,069.2	-	318,492.4	-	357,240.2	357,240.2
Club de Londres	-	-	-	-	1,935,780.8	-	-	-	-	1,926,276.3	-	-	3,862,057.1	-	-	-
Club de Kinshasa	1,826,444.9	665,300.9	18,881,200.4	2,188,380.8	3,499,681.6	1,962,023.6	9,852,369.9	-	22,302,558.3	779,427.5	5,255,679.8	5,227,519.3	72,440,586.9	-	6,982,785.1	6,982,785.1
Club de Paris	-	-	-	-	238,926.8	-	-	-	-	-	-	-	238,926.8	-	-	-
Total	11,079,869.5	47,767,646.6	24,490,482.8	8,752,476.0	12,759,071.4	53,095,627.3	11,322,587.9	2,911,040.5	22,741,139.5	10,557,662.6	14,539,632.3	55,421,269.6	275,438,506.0	-	8,593,726.5	8,593,726.5

Source : Direction des Opérations Bancaires et des Marchés - BCC.

Tableau III. 12 bis

ÉVOLUTION MENSUELLE DES RÉSERVES DE CHANGE AU SENS STRICT ⁽²⁾
(en millions de USD)

	2021						2022					
	juillet	août	septembre	octobre	novembre	décembre	janvier	février	Mars	Avril	Mai	Juin
En millions de USD	1,792.09	3,236.72	3,293.72	3,550.77	3,303.14	3,465.65	2,721.73	2,830.64	2,739.32	2,940.26	3,774.54	3,986.26
En mois d'importations	1.70	3.07	3.12	3.37	3.13	3.29	2.37	2.47	2.39	2.56	3.29	2.39
En semaines d'importations	7	13	13	14	13	14	10	10	10	11	14	10
En jours d'importations	2	2	3	3	3	1	1	6	2	0	1	2

Source : Direction des Opérations Bancaires et des Marchés - BCC.

(2) Réserves de change tirées exclusivement de la position de change de la BCC(à partir de décembre 2019).

Graphique III.1 Évolution des cours indicatif et parallèle moyen

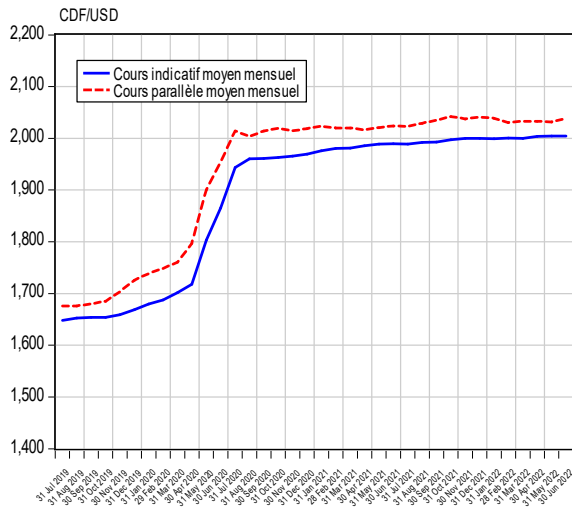

Graphique III.2 Évolution de l'écart en % entre le cours indicatif et le cours parallèle

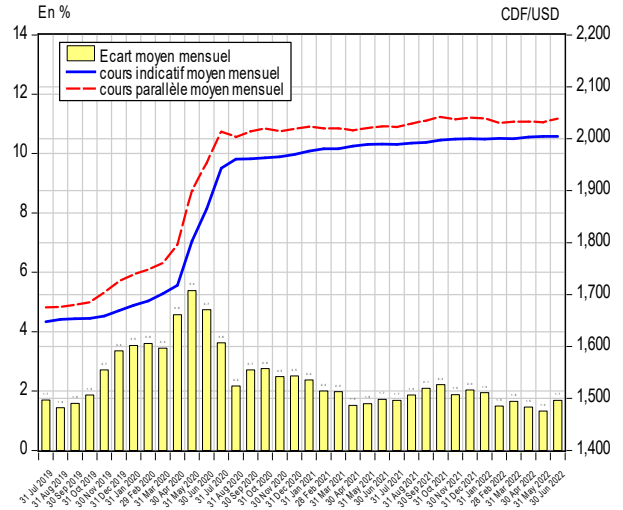

Graphique III.3 Évolution du solde des transactions mensuelles sur le marché des changes

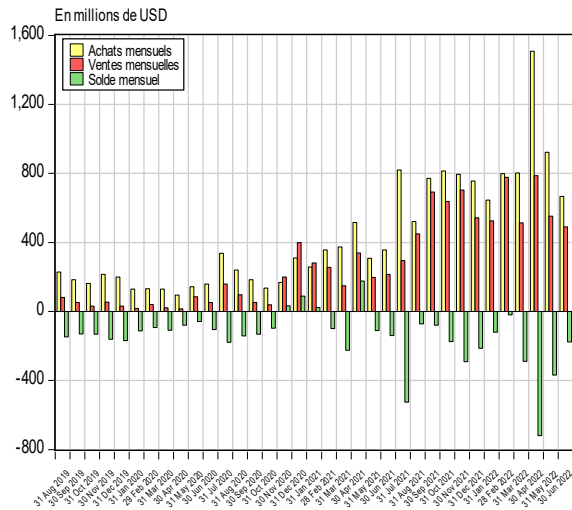

Graphique III.4 Évolution des transactions mensuelles sur le marché des changes

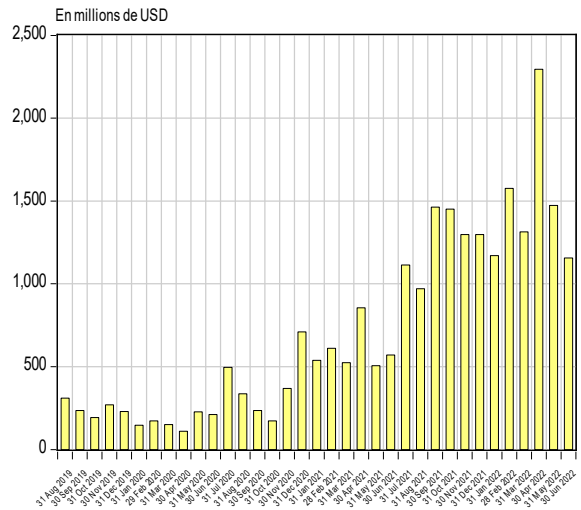

Graphique III.5 Évolution mensuelle du solde budgétaire en devises

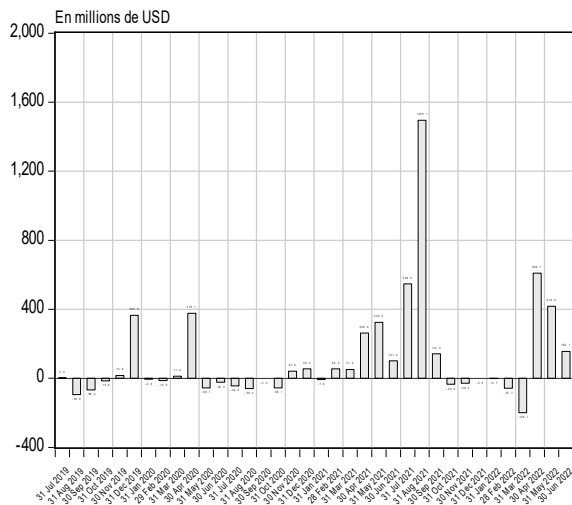

Graphique III.6 Évolution mensuelle des réserves internationales

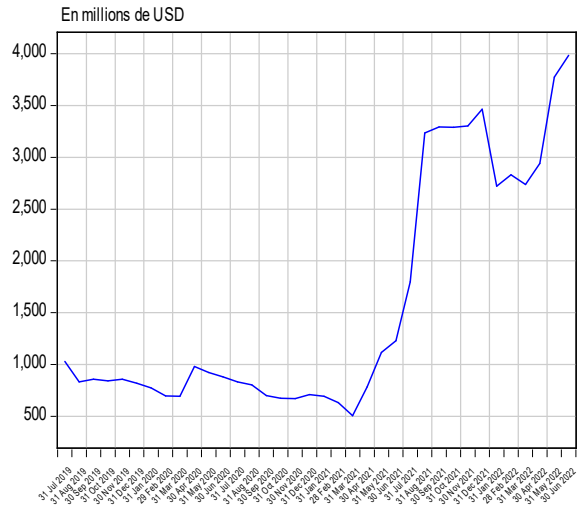

Source : Direction de la Recherche et des Statistiques sur base des données communiquées par la Direction des Opérations Bancaires et des Marchés.

Graphique III.7 Évolution des cours du cuivre et du zinc sur le marché de Londres

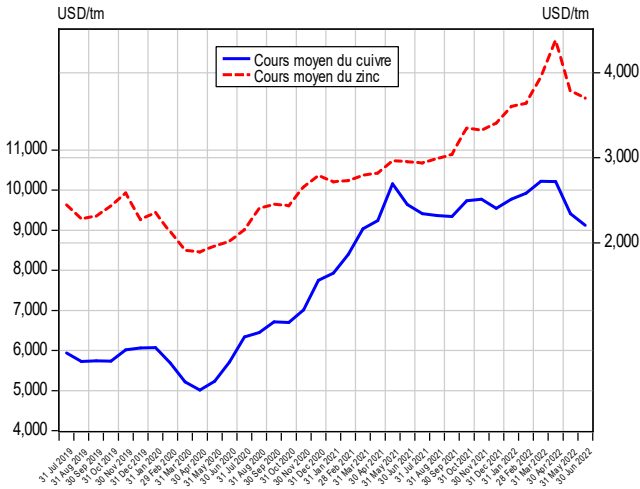

Graphique III.8 Évolution des cours du cobalt et du coltan sur le marché de Londres

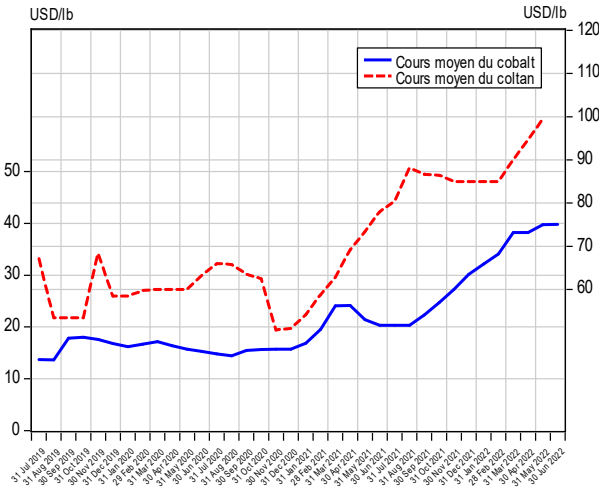

Graphique III.9 Évolution des cours de l'or et de l'argent sur le marché de New York

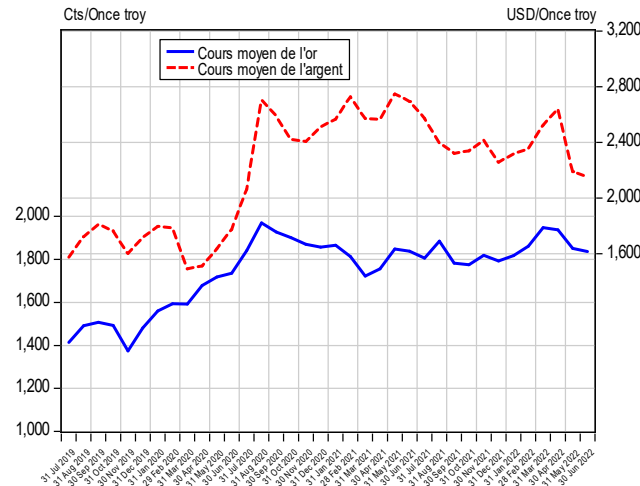

Graphique III.10 Évolution du cours du pétrole sur le marché international

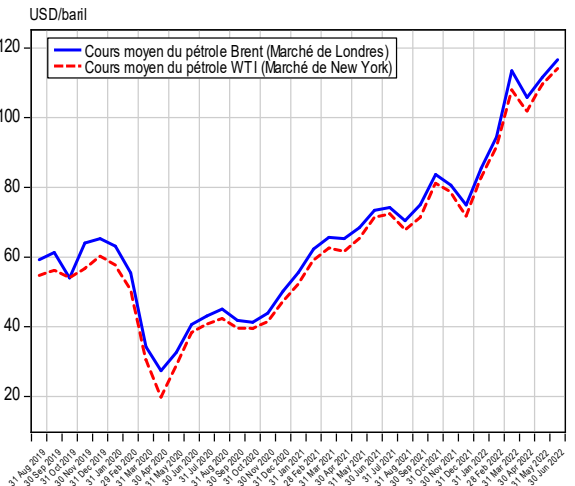

Graphique III.11 Évolution des cours du café et du cacao sur le marché international

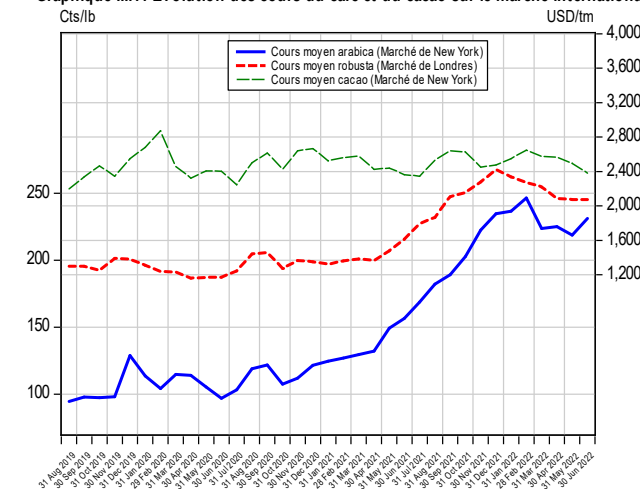

Graphique III.12 Évolution du cours du coton sur le marché de New York

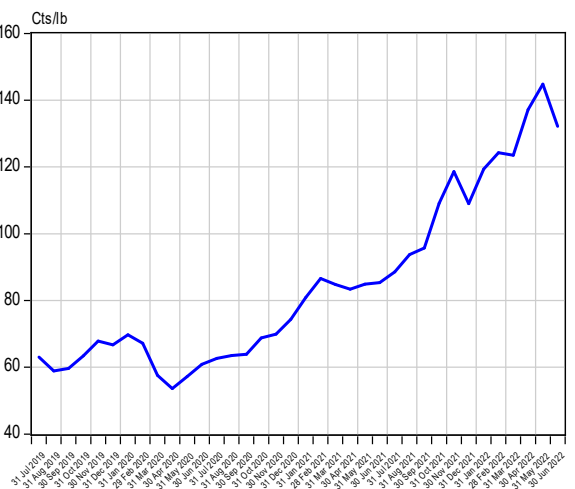

Source : Direction de la Recherche et des Statistiques sur base des données de la Bourse Les Echos.fr (Cf. Tableaux III.8 et III.8 bis)

Tableau IV. 1

SITUATION DES INSTITUTIONS DE DÉPÔTS ⁽¹⁾

(En millions de CDF)

Rubriques	juin-21	sept.-21	déc.-21	janv.-22	févr.-22	mars-22	avr.-22	mai-22	juin-22
	(p)	(p)	(p)	(p)	(p)	(p)	(p)	(p)	(p)
1. ACTIFS EXTÉRIEURS NETS (a+b)	13,372,522	15,221,197	17,575,320	18,084,709	17,378,730	18,068,445	17,386,765	19,101,808	18,121,009
a) CRÉANCES SUR LES NON-RÉSIDENTS	16,446,207	21,850,781	23,209,927	23,423,111	22,943,705	23,614,506	22,812,019	24,526,205	23,548,238
b) ENGAGEMENTS ENVERS LES NON-RÉSIDENTS (-)	-3,073,685	-6,629,584	-5,634,608	-5,338,402	-5,564,976	-5,546,061	-5,425,254	-5,424,397	-5,427,229
2. ACTIFS INTÉRIEURS NETS	7,518,565	7,921,814	7,103,041	6,152,854	8,845,181	7,952,161	6,925,037	4,736,721	6,793,398
a) CRÉANCES NETTES SUR L'ADMINISTRATION CENTR	1,409,469	1,474,599	1,287,309	1,006,490	1,224,219	1,424,363	-634,101	-1,100,850	-393,405
b) CRÉANCES SUR LES AUTRES SECTEURS 3SG	7,232,574	7,962,752	8,339,395	8,211,567	8,584,235	8,967,583	10,156,147	9,288,509	9,655,048
c) AUTRES POSTES NETS	-1,123,478	-1,515,536	-2,523,663	-3,065,204	-963,272	-2,439,785	-2,597,009	-3,450,937	-2,468,245
3. PASSIFS MONÉTAIRES AU SENS LARGE (a+b+c+d)	20,891,087	23,143,011	24,678,360	24,237,563	26,223,911	26,020,605	24,311,802	23,838,530	24,914,407
a) NUMÉRAIRE HORS INSTITUTIONS DE DÉPÔTS	2,366,008	2,576,612	2,803,201	2,517,278	2,570,514	2,737,608	2,740,898	2,813,836	2,912,718
b) DÉPÔTS TRANSFÉRABLES	11,894,437	13,714,007	15,104,070	14,817,230	16,927,198	15,775,314	13,842,625	13,856,252	14,722,948
c) AUTRES DÉPÔTS	6,630,643	6,852,392	6,771,089	6,903,054	6,726,198	7,507,684	7,728,278	7,168,442	7,278,741
d) TITRES AUTRES QU' ACTIONS	0	0	0	0	0	0	0	0	0

(1) Il s'agit de la situation consolidée de la Banque Centrale du Congo et des Autres Institutions de Dépôts (Banques commerciales agréées, de la Caisse générale d'Epargne du Congo et institutions du secteur de la Microfinance collectrices de dépôts de la clientèle).

(p) : Provisoire.

Tableau IV.2

LIQUIDITÉS MONÉTAIRES ET QUASI -MONÉTAIRES DES INSTITUTIONS DE DÉPÔTS
(En millions de CDF)

Rubriques	juin-21	sept.-21	déc.-21	janv.-22	févr.-22	mars-22	avr.-22	mai-22	juin-22
	(p)	(p)	(p)	(p)	(p)	(p)	(p)	(p)	(p)
A. Circulation fiduciaire hors banques	2,352,913	2,568,557	2,795,896	2,738,299	2,570,514	2,737,608	2,740,898	2,813,836	2,912,718
- Circulation fiduciaire hors BCC	2,595,704	2,853,597	3,044,613	3,044,613	2,861,652	3,018,598	3,042,088	3,136,620	3,203,099
- Encaisses AID	-242,791	-285,040	-248,718	-306,314	-291,138	-280,990	-301,190	-322,785	-290,381
B. Dépôts à vue en MN	11,956,120	13,781,448	15,168,015	14,812,687	16,920,389	15,705,516	13,838,334	13,833,280	14,568,879
- B.C.C	17,317	27,112	15,152	15,152	13,150	18,553	18,960	14,217	11,381
- AID	11,938,803	13,754,336	15,152,863	14,797,535	16,907,239	15,686,963	13,819,373	13,819,063	14,557,498
C. Dépôts à terme	7,164,619	7,401,269	7,440,634	7,052,854	6,877,448	7,732,153	7,946,379	7,388,562	7,358,443
1. Dépôts à terme MN	887,638	904,881	862,695	963,676	395,509	966,392	504,781	501,130	489,941
- B.C.C.									
- AID	887,638	904,881	862,695	963,676	395,509	966,392	504,781	501,130	489,941
2. Dépôts en devises	6,229,107	6,436,881	6,397,558	5,939,361	6,330,690	6,541,292	7,223,497	6,667,312	6,788,787
- B.C.C.	6,965	6,703	6,682	6,682	6,700	113,469	6,668	6,622	6,587
- AID	6,222,141	6,430,178	6,390,876	5,932,678	6,323,989	6,427,823	7,216,829	6,660,690	6,782,200
3. Dépôts exclus de la masse monétaire au sens large	47,874	59,507	180,381	149,817	151,249	224,470	218,100	220,120	79,714
- B.C.C.	5,101	6,930	8,118	8,118	7,869	8,740	8,922	3,931	4,148
- AID	42,772	52,577	172,263	141,700	143,380	215,729	209,178	216,189	75,566
TOTAL (A+B+C)	21,473,652	23,751,274	25,404,544	24,603,840	26,368,350	26,175,277	24,525,610	24,035,677	24,840,039

Source: Banque Centrale du Congo.

(p) : Provisoire.

Tableau IV.3

SITUATION DES INSTITUTIONS DE DÉPÔTS

(En millions de USD)

Rubriques	juin-21	sept.-21	déc.-21	janv.-22	févr.-22	mars-22	avr.-22	mai-22	juin-22
1. ACTIFS EXTÉRIEURS NETS (a+b)	6,726	7,626	8,788	9,046	8,686	9,035	8,677	9,529	9,038
a) CRÉANCES SUR LES NON-RÉSIDENTS	8,272	10,948	11,605	11,717	11,468	11,809	11,384	12,235	11,745
b) ENGAGEMENTS ENVERS LES NON-RÉSIDENTS	-1,546	-3,322	-2,817	-2,670	-2,782	-2,773	-2,707	-2,706	-2,707
2. CRÉANCES INTÉRIEURES	3,782	3,969	3,552	3,078	4,421	3,977	3,456	2,363	3,388
a) CRÉANCES NETTES SUR L'ADMINISTRATION CENTRALE 3SG	709	739	644	503	612	712	-316	-549	-196
b) CRÉANCES SUR LES AUTRES SECTEURS 3SG	3,638	3,989	4,170	4,108	4,291	4,484	5,068	4,634	4,816
c) AUTRES POSTES NETS	-565	-759	-1,262	-1,533	-481	-1,220	-1,296	-1,722	-1,231
3. PASSIFS MONÉTAIRES AU SENS LARGE (a+b+c+d)	10,508	11,595	12,339	12,124	13,107	13,012	12,133	11,892	12,426
a) NUMÉRAIRE HORS INSTITUTIONS DE DÉPÔTS	1,190	1,291	1,402	1,259	1,285	1,369	1,368	1,404	1,453
b) DÉPÔTS TRANSFÉRABLES	5,983	6,871	7,552	7,412	8,461	7,889	6,908	6,912	7,343
c) AUTRES DÉPÔTS	3,335	3,433	3,386	3,453	3,362	3,754	3,857	3,576	3,630
d) TITRES AUTRES QU' ACTIONS	0	0	0	0	0	0	0	0	0

Taux de change USD/CDF (à fin période).

1,988.16

1,995.94

1,999.97

1,999.09

2,000.69

1,999.75

2,003.85

2,004.58

2,004.95

Tableau IV.4

BILAN ANALYTIQUE DE LA BANQUE CENTRALE

(En millions de CDF, sauf indication contraire)

Rubriques	juin-21	sept.-21	déc.-21	janv.-22	févr.-22	mars-22	avr.-22	mai-22	juin-22
1. ACTIFS EXTÉRIEURS NETS	719,003	1,867,086	1,950,628	1,950,628	1,315,712	2,349,866	2,817,856	5,530,419	4,831,202
1.1. AEN (en millions de USD)	362	935	975	976	658	1,175	1,406	2,759	2,410
a) CRÉANCES SUR LES NON-RÉSIDENTS	2,939,488	7,400,258	7,397,791	7,397,791	5,783,093	6,765,654	7,236,831	9,883,703	9,111,505
1.2. Créances sur les non-résidents (en millions de USD)	1,478	3,708	3,699	3,701	2,891	3,383	3,611	4,931	4,545
b) ENGAGEMENTS ENVERS LES NON-RESIDENTS	2,220,486	5,533,172	5,447,164	5,447,164	4,467,381	4,415,787	4,418,975	4,353,284	4,280,303
1.3. Engagements envers les non-résidents (en millions de USD)	1,117	2,772	2,724	2,725	2,233	2,208	2,205	2,172	2,135
2.ACTIFS INTERIEURS NETS	3,879,459	3,533,042	3,911,994	3,911,994	4,650,888	3,357,278	1,906,559	183,030	1,772,737
2.1. CREANCES INTÉRIEURS	3,119,861	2,968,968	3,496,971	3,496,971	2,952,181	3,559,916	1,951,043	2,728,981	2,246,418
a) Créances sur les Autres Institutions de Dépôts	1,483,532	1,370,998	1,504,667	1,504,667	1,327,157	1,448,398	1,888,905	2,908,854	1,408,972
b) Créance nettes sur l'Administration centrale	1,582,625	1,558,256	1,941,095	1,941,095	1,594,570	2,074,607	17,875	-283,090	732,079
c) Créances sur les Autres secteurs	53,704	39,715	51,209	51,209	30,454	36,910	44,263	103,217	105,367
2.2. AUTRES POSTES NETS	759,599	564,074	415,023	415,023	1,698,707	-202,638	-44,484	-2,545,950	-473,681
3. BASE MONÉTAIRE AU SENS LARGE	4,598,462	5,400,129	5,862,622	5,862,622	5,966,601	5,707,144	4,724,415	5,713,450	6,603,939
3.1. CIRCULATION FIDUCIAIRE	2,595,704	2,853,597	3,044,613	3,044,613	2,861,652	3,018,598	3,042,088	3,136,620	3,203,099
- circulation fiduciaire hors système bancaire	2,366,008	2,576,612	2,803,201	2,517,278	2,570,514	2,737,608	2,740,898	2,813,836	2,912,718
- circulation fiduciaire en banque	229,697	276,985	242,022	306,314	291,138	280,990	301,190	322,785	290,381
3.2. ENGAGEMENTS ENVERS LES AUTRES INSTITUTIONS DE DÉPÔTS	1,833,702	2,067,751	2,325,137	2,325,137	2,701,028	2,375,987	1,486,168	2,304,942	3,121,720
Dont									
Avoirs des banques commerciales en comptes courants à la Banque centrale du Congo	1,822,673	2,057,279	2,316,857	2,543,211	2,690,065	2,367,859	1,303,634	2,120,670	2,857,093
Niveau notifié de la réserve obligatoire	1,810,424	2,065,389	2,375,596	2,443,452	2,434,193	2,496,553	2,375,596	2,375,596	2,375,596
Avoirs excédentaires des banques commerciales	12,250	-8,110	-58,740	99,760	255,873	-128,695	-1,071,963	-254,926	481,496
3.3. ENGAGEMENTS ENVERS LES AUTRES SECTEURS	24,283	33,815	21,834	21,834	19,850	132,022	25,628	20,839	17,968
3.4. AUTRES ENGAGEMENTS ENVERS AUTRES INSTITUTIONS DE DÉPÔTS	144,773	444,965	471,037	471,037	384,071	180,539	170,531	251,049	261,152

Tableau IV.5

SITUATION NETTE DE LA BANQUE CENTRALE DU CONGO
(En millions de CDF)

Rubriques	juin-21	sept-21	déc.-21 (p)	janv.-22	févr.-22	mars-22	avr.-22	mai-22	juin-22
1. ACTIFS EXTÉRIEURS NETS	719,003	1,867,086	1,950,628	1,950,628	1,315,712	2,349,866	2,817,856	5,530,419	4,831,202
a) CRÉANCES SUR LES NON-RÉSIDENTS	2,939,488	7,400,258	7,397,791	7,397,791	5,783,093	6,765,654	7,236,831	9,883,703	9,111,505
b) ENGAGEMENTS ENVERS LES NON-RESIDENTS	2,220,486	5,533,172	5,447,164	5,447,164	4,467,381	4,415,787	4,418,975	4,353,284	4,280,303
2. ACTIFS INTERIEURS NETS	3,879,459	3,533,042	3,911,994	3,911,994	4,650,888	3,357,278	1,906,559	183,030	1,772,737
a) CREANCES INTÉRIEURS NETS	3,119,861	2,968,968	3,496,971	3,496,971	2,952,181	3,559,916	1,951,043	2,728,981	2,246,418
b) AUTRES POSTES NETS	759,599	564,074	415,023	415,023	1,698,707	-202,638	-44,484	-2,545,950	-473,681
3. BASE MONÉTAIRE AU SENS LARGE	4,453,689	4,955,163	5,391,585	5,391,585	5,582,530	5,526,606	4,553,883	5,462,401	6,342,787
a) CIRCULATION FIDUCIAIRE	2,595,704	2,853,597	3,044,613	3,044,613	2,861,652	3,018,598	3,042,088	3,136,620	3,203,099
b) ENGAGEMENTS ENVERS LES AUTRES INSTITUTIONS DE DÉPÔTS	1,833,702	2,067,751	2,325,137	2,325,137	2,701,028	2,375,987	1,486,168	2,304,942	3,121,720
c) ENGAGEMENTS ENVERS LES AUTRES SECTEURS	24,283	33,815	21,834	21,834	19,850	132,022	25,628	20,839	17,968

(p) : Provisoire.

Tableau IV. 6

SITUATION NETTE DES AUTRES INSTITUTIONS DE DÉPÔTS ⁽¹⁾

(En millions de CDF)

Rubriques	juin-21	sept-21	déc.-21	janv.-22	févr.-22	mars-22	avr.-22	mai-22	juin-22
A. AVOIRS DES AUTRES INSTITUTIONS DE DEPOTS									
1) ACTIFS EXTÉRIEURS NETS	12,653,520	13,354,110	14,501,366	15,010,756	16,063,018	15,718,579	14,568,909	13,571,389	13,265,055
CRÉANCES SUR LES NON-RÉSIDENTS	13,506,719	14,450,522	15,669,015	15,882,198	17,160,612	16,848,852	15,575,188	14,642,502	14,393,354
ENGAGEMENTS ENVERS LES NON-RÉSIDENTS	-853,199	-1,096,412	-1,167,649	-871,443	-1,097,595	-1,130,273	-1,006,278	-1,071,113	-1,128,299
2) CRÉANCES SUR LA BANQUE CENTRALE	1,798,825	2,499,893	2,812,237	3,046,249	3,104,637	3,140,188	1,980,052	3,178,588	3,938,353
NUMÉRAIRE	229,697	276,985	242,022	306,314	291,138	280,990	301,190	322,785	290,381
DÉPÔTS ET TITRES AUTRES QU' ACTIONS DE RÉSERVES	1,543,248	2,100,718	2,304,752	2,548,806	2,652,423	2,693,683	1,478,421	2,660,059	3,452,040
AUTRES CRÉANCES SUR LA BANQUE CENTRALE	25,880	122,191	265,464	191,129	161,076	165,515	200,441	195,744	195,932
3) CRÉANCES NETTES SUR L'ADMINISTRATION CENTRALE	-173,155	-83,657	-250,385	-385,753	-370,351	-650,245	-651,976	-817,760	-1,069,319
CRÉANCES SUR L'ADMINISTRATION CENTRALE	464,935	590,156	446,399	484,615	476,764	475,458	426,466	347,690	443,044
ENGAGEMENTS ENVERS L'ADMINISTRATION CENTRALE	-638,090	-673,813	-696,784	-870,368	-847,115	-1,125,703	-1,078,442	-1,165,451	-1,512,363
4) CRÉANCES SUR LES AUTRES SECTEURS	7,178,870	7,923,037	8,307,592	8,179,764	8,553,780	8,930,673	10,111,884	9,185,292	9,550,970
CRÉANCES SUR LES AUTRES SOCIÉTÉS FINANCIÈRES	0	0	0	0	0	0	0	0	0
CRÉANCES SUR LES ADMINISTRATIONS D'ÉTATS FÉDÉRÉS ET LOCAL	218,134	174,847	199,819	199,754	200,929	186,676	190,844	165,792	181,515
CRÉANCES SUR LES SOCIÉTÉS NON FINANCIÈRES PUBLIQUES	520,434	662,200	640,614	540,413	550,041	554,348	578,430	682,052	593,630
CRÉANCES SUR LE SECTEUR PRIVÉ	6,440,302	7,085,991	7,467,160	7,439,597	7,802,811	8,189,649	9,342,609	8,337,447	8,775,825
AVOIRS= ENGAGEMENTS	21,458,060	23,693,384	25,370,811	25,851,016	27,351,084	27,139,195	26,008,869	25,117,508	25,685,060
B. ENGAGEMENTS DES AUTRES INSTITUTIONS DE DEPOTS									
1) ENGAGEMENTS ENVERS LA BANQUE CENTRALE	444,272	716,857	814,146	916,741	635,368	953,522	1,490,454	907,356	563,909
2) DÉPÔTS TRANSFÉRABLES INCLUS DANS LA MASSE MONÉTAIRE AU	11,877,123	13,683,636	15,082,376	14,797,535	16,907,239	15,686,963	13,819,373	13,819,063	14,557,498
3) AUTRES DÉPÔTS INCLUS DANS LA MASSE MONÉTAIRE AU SENS LA	6,623,677	6,845,689	6,764,389	6,896,354	6,719,498	7,394,215	7,721,611	7,161,820	7,272,141
4) TITRES AUTRES QU' ACTIONS INCLUS DANS LA MASSE MONÉTAIRE	0	0	0	0	0	0	0	0	0
5) DÉPÔTS EXCLUS DE LA MASSE MONÉTAIRE AU SENS LARGE	20,502	30,307	149,993	141,700	143,380	215,729	209,178	216,189	75,566
6) TITRES AUTRES QU' ACTIONS EXCLUS DE LA MASSE MONÉTAIRE A	0	0	0	0	0	0	0	0	0
7) CRÉDITS	6,421	6,388	6,394	5,658	5,665	5,458	5,469	5,472	5,472
8) DÉRIVÉS FINANCIERS	0	0	0	0	0	0	0	0	0
9) RÉSERVES TECHNIQUES D'ASSURANCE	0	0	0	0	0	0	0	0	0
10) ACTIONS ET AUTRES TITRES DE PARTICIPATION	2,257,071	2,317,816	2,419,244	2,512,190	2,552,380	2,607,143	2,378,709	2,405,449	2,484,714
ACTIFS ET ENGAGEMENTS NON CLASSIFIÉS	228,994	92,690	134,269	580,838	387,553	276,164	384,075	602,159	725,760

Source : Banque Centrale du Congo.

Tableau IV.7

VENTILATION DES ÉMISSIONS MONÉTAIRES PAR COUPURE
(En millions de CDF)

BILLETS	juin-21	sept.-21	déc.-21	janv.-22	févr.-22	mars-22	avr.-22	mai-22	juin-22
20,000 FC	790,800	927,800	970,800	1,026,800	1,026,800	1,051,800	1,060,800	1,088,800	1,090,800
10,000 FC	808,300	952,300	998,300	1,046,800	1,046,800	1,068,800	1,072,300	1,092,300	1,093,800
5,000 FC	660,800	688,550	694,300	701,900	701,900	705,600	711,600	767,000	775,000
1,000 FC	1,082,300	1,119,400	1,132,450	1,149,900	1,157,400	1,176,850	1,190,450	1,227,450	1,238,300
500 FC	1,195,016	1,237,691	1,256,341	1,261,616	1,266,616	1,273,266	1,279,666	1,294,591	1,300,591
200 FC	192,357	194,257	195,507	196,907	198,407	199,577	200,627	202,137	202,637
100 FC	137,577	140,657	141,367	141,807	142,407	142,902	143,137	143,747	143,897
50 FC	62,175	63,095	63,235	63,520	63,920	64,255	64,470	64,925	65,025
20 FC	5,759	5,759	5,759	5,759	5,759	5,759	5,759	5,759	5,759
10 FC	2,143	2,143	2,143	2,143	2,143	2,143	2,143	2,143	2,143
5 FC	371	371	371	371	371	371	371	371	371
1 FC	41	41	41	41	41	41	41	41	41
50 CC	49	49	49	49	49	49	49	49	49
20 CC	15	15	15	15	15	15	15	15	15
10 CC	8	8	8	8	8	8	8	8	8
5 CC	3	3	3	3	3	3	3	3	3
1 CC	0	0	0	0	0	0	0	0	0
Total	4,937,713	5,332,138	5,460,688	5,597,638	5,612,638	5,691,438	5,731,438	5,889,338	5,918,438

Source : Banque Centrale du Congo.

Tableau IV.8

VENTILATION DES EMISSIONS MONETAIRES EN VOLUME
(En milliers de billets)

BILLETS	déc.-17	déc.-18	déc.-19	déc.-20	mars-21	juin-21	sept.-21	déc.-21	janv.-22	févr.-22	mars-22	avr.-22	mai-22	juin-22
20 000 FC	750	900	1,500	100	50	0	6,850	2,150	4,950	3,200	4,050	1,700	3,100	1,950
10 000 FC	-	1,950	3,100	3,150	650	975	7,200	2,300	4,725	2,725	3,525	1,275	2,275	1,250
5 000 FC	2,080	2,080	4,780	80	0	3,463	1,388	288	668	430	565	485	3,255	3,470
1 000 FC	18,800	18,400	18,000	16,460	480	2,637	1,855	653	1,525	1,270	2,220	2,028	3,503	3,073
500 FC	28,100	23,700	43,400	42,750	1,595	1,418	2,134	933	1,196	536	846	903	1,399	1,366
200 FC	-	5,850	4,200	9,600	200	194	95	63	133	148	204	186	187	153
100 FC	-	8,800	4,200	8,300	64	96	154	36	58	53	77	67	67	50
50 FC	-	9,600	4,800	10,900	49	58	46	7	21	35	51	48	50	39
20 FC	-	-	-	0	0	0	0	0	0	0	0	0	0	0
10 FC	-	-	-	0	0	0	0	0	0	0	0	0	0	0
5 FC	-	-	-	0	0	0	0	0	0	0	0	0	0	0
1 FC	-	-	-	0	0	0	0	0	0	0	0	0	0	0
50 CC	-	-	-	0	0	0	0	0	0	0	0	0	0	0
20 CC	-	-	-	0	0	0	0	0	0	0	0	0	0	0
10 CC	-	-	-	0	0	0	0	0	0	0	0	0	0	0
5 CC	-	-	-	0	0	0	0	0	0	0	0	0	0	0
1 CC	-	-	-	0	0	0	0	0	0	0	0	0	0	0
TOTAL	49,730	71,280	83,980	91,340	3,088	8,839	19,721	6,428	13,275	8,398	11,538	6,690	13,835	11,350

Source : Banque Centrale du Congo.

Tableau IV.9

ORIGINE DES VARIATIONS MENSUELLES DE LA MASSE MONETAIRE
(En millions de CDF)

Rubriques	juin-21	sept.-21	déc.-21 (p)	janv.-22	févr.-22	mars-22	avr.-22	mai-22	juin-22
A. Variations de la masse monétaire	+ 1,399,722	+ 1,356,370	+ 408,096	- 440,797	+ 1,986,348	- 203,306	- 1,708,804	- 473,272	+ 1,075,877
1. NUMÉRAIRE HORS INSTITUTIONS DE DÉPÔTS	+ 58,684	+ 81,729	+ 274,611	- 285,923	+ 53,236	+ 167,094	+ 3,290	+ 72,938	+ 98,882
2. DÉPÔTS TRANSFÉRABLES	+ 1,323,057	+ 1,075,645	+ 168,999	- 286,840	+ 2,109,968	- 1,151,884	- 1,932,689	+ 13,626	+ 866,696
3. AUTRES DÉPÔTS	+ 17,981	+ 198,997	- 35,514	+ 131,965	- 176,856	+ 781,485	+ 220,595	- 559,836	+ 110,299
4. TITRES AUTRES QU' ACTIONS	+ 0	+ 0	+ 0	+ 0	+ 0	+ 0	+ 0	+ 0	+ 0
B. Origines des variations	+ 1,399,722	+ 1,356,370	+ 408,096	- 440,797	+ 1,986,348	- 203,306	- 1,708,804	- 473,272	+ 1,075,877
1. ACTIFS EXTÉRIEURS NETS	+ 1,117,556	+ 279,241	+ 1,130,472	+ 509,389	- 705,979	+ 689,715	- 681,680	+ 1,715,043	- 980,799
2. ACTIFS INTÉRIEURS NETS	+ 282,166	+ 1,077,129	- 722,376	- 950,187	+ 2,692,327	- 893,020	- 1,027,124	- 2,188,315	+ 2,056,677
a) CRÉANCES NETTES SUR L'ADMINISTRATION CENTRALE 3SG	- 234,104	+ 628,130	- 356,123	- 280,819	+ 217,729	+ 200,144	- 2,058,463	- 466,750	+ 707,445
b) CRÉANCES SUR LES AUTRES SECTEURS 3SG	+ 101,430	+ 371,180	+ 241,604	- 127,828	+ 372,667	+ 383,349	+ 1,188,563	- 867,638	+ 366,539
c) AUTRES POSTES NETS	+ 414,840	+ 77,819	- 607,858	- 541,541	+ 2,101,931	- 1,476,513	- 157,224	- 853,928	+ 982,693

Source : Banque Centrale du Congo.

(p) : Provisoire.

Tableau IV.10

ORIGINE DES VARIATIONS MENSUELLES DE LA MASSE MONÉTAIRE
(En %)

Rubriques	juin-21	sept.-21	déc.-21	janv.-22	févr.-22	mars-22	avr.-22	mai-22	juin-22
A. Variations de la masse monétaire	100	100	100	100	100	100	100	100	100
1. NUMÉRAIRE HORS INSTITUTIONS DE DÉPÔTS	4.2	6.0	67.3	64.9	2.7	-82.2	-0.2	-15.4	9.2
2. DÉPÔTS TRANSFÉRABLES	94.5	79.3	41.4	65.1	106.2	566.6	113.1	-2.9	80.6
3. AUTRES DÉPÔTS	1.3	14.7	-8.7	-29.9	-8.9	-384.4	-12.9	118.3	10.3
4. TITRES AUTRES QU' ACTIONS	0.0	0.0	0.0	0.0	0.0	0.0	0.0	0.0	0.0
B. Origines des variations	100	100	100	100	100	100	100	100	100
1. ACTIFS EXTÉRIEURS NETS	79.8	20.6	277.0	-115.6	-35.5	-339.3	39.9	-362.4	-91.2
2. CRÉANCES INTÉRIEURES	20.2	79.4	-177.0	215.6	135.5	439.3	60.1	462.4	191.2
a) CRÉANCES NETTES SUR L'ADMINISTRATION CENTRALE 3SG	-16.7	46.3	-87.3	63.7	11.0	-98.4	120.5	98.6	65.8
b) CRÉANCES SUR LES AUTRES SECTEURS 3SG	7.2	27.4	59.2	29.0	18.8	-188.6	-69.6	183.3	34.1
c) AUTRES POSTES NETS	29.6	5.7	-148.9	122.9	105.8	726.3	9.2	180.4	91.3

Tableau IV.11

SITUATION DES AVOIRS EXTÉRIEURS NETS DES ORGANISMES MONÉTAIRES

(En millions de CDF)

Rubriques	juin-21	sept.-21	déc.-21	janv.-22	févr.-22	mars-22	avr.-22	mai-22	juin-22
A. Avoirs extérieurs bruts (1+2)	16,446,207	21,850,781	23,066,806 ^(p)	23,279,990	22,943,705	23,614,506	22,812,019	24,526,205	23,504,859
1. Banque Centrale du Congo	2,939,488	7,400,258	7,397,791	7,397,791	5,783,093	6,765,654	7,236,831	9,883,703	9,111,505
1.1. ACTIFS DE RÉSERVE OFFICIELS	2,647,678	7,019,901	7,042,799	7,042,799	5,657,759	6,564,360	7,037,957	7,566,378	8,903,850
1.2. AUTRES ACTIFS EXTERIEURS	291,810	380,358	354,992	354,992	125,334	201,293	198,874	2,317,325	207,655
2. Autres Institutions de Dépôts	13,506,719	14,450,522	15,669,015	15,882,198	17,160,612	16,848,852	15,575,188	14,642,502	14,393,354
B. Engagements extérieurs (a+b)	23,678,546	29,226,556	30,817,974	31,298,180	31,818,465	31,554,982	30,427,845	29,470,792	29,965,363
1. Banque Centrale du Congo	2,220,486	5,533,172	5,447,164	5,447,164	4,467,381	4,415,787	4,418,975	4,353,284	4,280,303
2.1. ENGAGEMENTS EXTERIEURS A COURT	757,882	1,185,716	1,167,294	1,167,294	1,597,678	1,579,776	1,580,916	1,557,107	1,531,317
2.2. AUTRES ENGAGEMENTS EXTERIEURS	1,462,604	4,347,456	4,279,870	4,279,870	2,869,703	2,836,011	2,838,059	2,796,177	2,748,986
2. Autres Institutions de Dépôts	21,458,060	23,693,384	25,370,811	25,851,016	27,351,084	27,139,195	26,008,869	25,117,508	25,685,060
C. Avoirs extérieurs nets (A - B)	-7,232,339	-7,375,775	-7,751,168	-8,018,190	-8,874,759	-7,940,477	-7,615,826	-4,944,587	-6,460,504
a) Banque Centrale du Congo	719,003	1,867,086	1,950,628	1,950,628	1,315,712	2,349,866	2,817,856	5,530,419	4,831,202
b) Autres Institutions de Dépôts	-7,951,341	-9,242,862	-9,701,795	-9,968,818	-10,190,472	-10,290,343	-10,433,681	-10,475,007	-11,291,706

Source: Banque Centrale du Congo.

*(1) Facilité Élargie de Crédit du Fonds Monétaire International.

(p) : Provisoire.

Tableau IV.12

ACTIFS EXTÉRIEURS NETS DE LA BANQUE CENTRALE DU CONGO

(En millions de CDF)

Rubriques	juin-21	sept.-21	déc.-21	janv.-22	févr.-22	mars-22	avr.-22	mai-22	juin-22
1. CRÉANCES SUR LES NON-RÉSIDENTS	2,939,488	7,400,258	7,397,791 ^(p)	7,397,791	5,783,093	6,765,654	7,236,831	9,883,703	9,111,505
1.1. ACTIFS DE RÉSERVE OFFICIELS	2,647,678	7,019,901	7,042,799	7,042,799	5,657,759	6,564,360	7,037,957	7,566,378	8,903,850
Or Monétaire	-	-	-	-	-	-	-	-	-
Monnaies Étrangères Inclues dans les Réserves Officielles	77,614.80	90,215.17	79,967.34	79,967.34	-	30,946.75	33,151.19	52,246.61	81,543.80
Dép. Transf. Inclues dans les Réserves Officielles ME	2,152,434.98	3,620,383.47	3,698,991.48	3,698,991.48	3,800,548.90	4,697,604.75	5,168,013.75	5,699,412.26	7,033,133.47
Autres Dép. Accords de Paiements Multilatéraux ME	-	-	-	-	-	-	-	-	-
Autres Dép. Inclues dans les Réserves Officielles, Autres ME	341,712.13	343,050.70	343,707.59	343,707.59	350,018.49	350,068.67	349,979.34	350,310.64	350,827.32
Titres Inclues dans les Réserves Officielles ME	-	-	-	-	-	-	-	-	-
Pensions Non-Résidents Inclues dans les Réserves Officielles ME	-	-	-	-	-	-	-	-	-
Autres Crédits Non-Résidents Inclues dans les Réserves Officielles ME	-	-	-	-	-	-	-	-	-
Actions Inclues dans les Réserves Officielles ME	-	-	-	-	-	-	-	-	-
Dérivés Financiers Inclues dans les Réserves Officielles ME	-	-	-	-	-	-	-	-	-
COMPTE FMI	-	-	-	-	-	-	-	-	-
Reserve Position in the Fund, IMF Record	-	-	-	-	-	-	-	-	-
SDR Holdings, IMF Record	75,916.28	2,966,251.26	2,920,132.89	2,920,132.89	1,507,191.72	1,485,740.07	1,486,812.98	1,464,408.43	1,438,345.41
1.2. AUTRES ACTIFS EXTERIEURS	291,810	380,358	354,992	354,992	125,334	201,293	198,874	2,317,325	207,655
2. ENGAGEMENTS ENVERS LES NON-RÉSIDENTS	2,220,486	5,533,172	5,447,164	5,447,164	4,467,381	4,415,787	4,418,975	4,353,284	4,280,303
2.1. ENGAGEMENTS EXTERIEURS A COURT TERME	757,882	1,185,716	1,167,294	1,167,294	1,597,678	1,579,776	1,580,916	1,557,107	1,531,317
2.2. AUTRES ENGAGEMENTS EXTERIEURS	1,462,604	4,347,456	4,279,870	4,279,870	2,869,703	2,836,011	2,838,059	2,796,177	2,748,986
dont:									
SDR Allocations, IMF Record	1,451,564	4,336,462	4,269,043	4,269,043	2,857,291	2,825,265	2,827,305	2,785,584	2,738,568
3. AVOIRS EXTERIEURS NETS (1-2)	719,003	1,867,086	1,950,628	1,950,628	1,315,712	2,349,866	2,817,856	5,530,419	4,831,202

Source: Banque Centrale du Congo.

(p) : Provisoire.

Tableau IV.13

AVOIRS EXTÉRIEURS NETS DE LA BANQUE CENTRALE DU CONGO
(En millions de USD)

Rubriques	juin-21	sept.-21	déc.-21	janv.-22	févr.-22	mars-22	avr.-22	mai-22	juin-22
1. CRÉANCES SUR LES NON-RÉSIDENTS	1,469.76	3,700.18	3,698.94	3,698.94	2,891.58	3,382.87	3,618.46	4,941.91	4,555.81
a) ACTIFS DE RÉSERVE OFFICIELS	1,331.73	3,517.08	3,521.44	3,523.00	2,827.91	3,282.59	3,512.22	3,774.54	4,440.93
Or Monétaire	-	-	-	-	-	-	-	-	-
Monnaies Étrangères Inclues dans les Réserves Officielles	39.04	45.20	39.98	40.00	-	15.48	16.54	26.06	40.67
Dép. Transf. Inclus dans les Réserves Officielles ME	1,082.63	1,813.87	1,849.52	1,850.33	1,899.62	2,349.09	2,579.05	2,843.19	3,507.89
Autres Dép. Accords de Paiements Multilatéraux ME	-	-	-	-	-	-	-	-	-
Autres Dép. Inclus dans les Réserves Officielles, Autres ME	171.87	171.87	171.86	171.93	174.95	175.06	174.65	174.75	174.98
Titres Inclus dans les Réserves Officielles ME	-	-	-	-	-	-	-	-	-
Pensions Non-Résidents Inclues dans les Réserves Officielles ME	-	-	-	-	-	-	-	-	-
Autres Crédits Non-Résidents Inclus dans les Réserves Officielles ME	-	-	-	-	-	-	-	-	-
Actions Inclues dans les Réserves Officielles ME	-	-	-	-	-	-	-	-	-
Dérivés Financiers Inclus dans les Réserves Officielles ME	-	-	-	-	-	-	-	-	-
COMPTES FMI	-	-	-	-	-	-	-	-	-
Reserve Position in the Fund, IMF Record	-	-	-	-	-	-	-	-	-
SDR Holdings, IMF Record	38.18	1,486.14	1,460.08	1,460.73	753.34	742.96	741.98	730.53	717.40
b) AUTRES ACTIFS EXTERIEURS	146.77	190.57	177.50	177.58	62.65	100.66	99.25	1,156.01	103.57
2. ENGAGEMENTS ENVERS LES NON-RÉSIDENTS	1,110.26	2,766.62	2,723.62	2,723.62	2,233.72	2,207.92	2,209.52	2,176.67	2,140.18
a) ENGAGEMENTS EXTERIEURS A COURT TERME	378.95	592.87	583.65	583.65	798.85	789.90	790.47	778.56	765.67
b) AUTRES ENGAGEMENTS EXTERIEURS	735.66	2,178.14	2,139.96	2,140.91	1,434.36	1,418.18	1,416.31	1,394.89	1,371.10
dont:									
SDR Allocations, IMF Record	730.11	2,172.64	2,134.55	2,135.49	1,428.16	1,412.81	1,410.94	1,389.61	1,365.90
3. AVOIRS EXTERIEURS NETS (1-2)	361.64	935.44	975.33	975.76	657.63	1,175.08	1,406.22	2,758.89	2,409.64

Source: Banque Centrale du Congo.

Taux de change (cours comptable fin période).

(p) : Provisoire.

1,988.16

1,995.94

1,999.97

1,999.09

2,000.69

1,999.75

2,003.85

2,004.58

2,004.95

Tableau IV.14

VOLUME DES TRANSACTIONS AUX GUICHETS DE REFINANCEMENT

(En millions de CDF)

PÉRIODES	Facilités permanentes	Prêts à court terme
2019	-	25,000
Janvier	-	-
Février	-	-
Mars	-	-
Avril	-	-
Mai	-	25,000
Juin	-	-
Juillet	-	-
Août	-	-
Septembre	-	-
Octobre	-	-
Novembre	-	-
Décembre	-	-
2020	-	2,072,373
Janvier	-	20,000
Février	-	-
Mars	-	-
Avril	-	-
Mai	-	-
Juin	-	30,000
Juillet	-	278,535
Août	-	64,348
Septembre	-	-
Octobre	-	151,496
Novembre	-	755,837
Décembre	-	772,158
2021	350,000	11,349,087
Janvier	-	899,314
Février	-	1,039,519
Mars	-	1,287,148
Avril	-	668,916
Mai	-	1,570,940
Juin	-	1,000,000
Juillet	-	853,500
Août	150,000	506,000
Septembre	200,000	1,182,750
Octobre	-	945,000
Novembre	-	789,000
Décembre	-	607,000
2022	567,500	3,150,500
Janvier	75,000	650,000
Février	300,000	200,000
Mars	-	465,000
Avril	-	364,000
Mai	192,500	1,006,500
Juin	-	465,000

Source : Banque Centrale du Congo.

Tableau IV.15
ANALYSE DES CONCOURS À L'ÉCONOMIE À FIN MAI 2022
(En millions de CDF)

RUBRIQUES	Autres																TOTAL
	Administration Publique Centrale		Administration Publique Locale		Entreprises/Établissements Publics		Entreprises/Établissements Privés		Petites et Moyennes Entreprises		Ménages		Institutions Sans But Lucratif au service				
	MN	ME	MN	ME	MN	ME	MN	ME	MN	ME	MN	ME	MN	ME	MN	ME	
ACTIVITES FINANCIERES ET ASSURANCES	0.31	50,761.05	0.14	0.28	131.00	81,756.12	1,833.75	20,152.63	23.92	3,852.77	339.67	3,148.54	0.06	9.20	13.69	985.46	163,008.58
ADMINISTRATION PUBLIQUE	4,638.91	266,574.89	11,351.43	129,636.84	737.66	38,011.15	1.80	3.30	0.01	0.12	3,606.55	6,663.65	9.27	1,078.72	50.87	10,386.75	472,751.91
COMMERCE DE DÉTAIL	5.60	10.69	-	0.06	-	-	260.07	175,953.72	1,426.60	175,494.57	200.42	15,186.51	-	2.82	-	0.02	368,541.08
COMMERCE DE GROS	0.02	0.70	0.08	165.62	0.01	0.12	2,189.23	317,706.57	1,390.75	134,805.08	137.45	18,679.05	0.15	22.14	0.28	3,772.18	478,869.41
CONSTRUCTION, BÂTIMENTS ET TRAVAUX PUBLICS	-	0.28	0.34	1,091.94	193.06	288.60	179.48	204,001.38	1,403.90	48,890.40	22.50	6,798.34	0.10	32.08	0.11	42.97	282,945.49
ENTREPRISES IMMOBILIÈRES	-	0.03	0.02	0.15	0.07	-	388.95	129,025.07	0.32	40,602.85	2.71	80,259.23	-	-	0.06	0.51	250,279.98
INDUSTRIES EXTRACTIVES (MINES)	0.00	0.00	0.07	0.08	0.94	21,133.62	8,006.35	1,304,080.89	3.11	33,088.35	63.68	1,408.41	-	0.00	0.00	0.00	1,367,765.52
PRODUCTION INDUSTRIELLE (MANUFACTURES)	0.00	-	-	0.32	0.08	0.05	8,007.76	226,768.81	67.93	9,408.75	115.13	11,808.48	-	-	-	0.11	256,177.44
INFORMATION ET COMMUNICATION	0.04	0.00	0.13	0.26	0.14	4,501.57	6,394.78	319,815.31	12.02	2,197.23	32.08	5,664.17	0.19	0.70	0.04	3,786.99	342,805.66
PRODUCTION ET DISTRIBUTION DE GAZ ET D'ÉLECTRICITÉ	0.30	0.00	-	-	2,303.36	156,445.71	646.81	44,739.84	3.75	37,053.31	278.15	229.70	-	0.04	0.00	0.04	240,701.02
AUTRES ACTIVITÉS DES ENTREPRISES DE SERVICES	2.18	0.42	19.34	300.26	268.63	11,227.66	8,309.34	254,101.41	3,342.35	163,625.13	36.80	6,413.24	102.65	7,405.48	0.20	-	455,155.09
EXPLOITATION FORESTIÈRE	-	0.97	0.13	0.07	0.02	5.28	2.10	4,235.91	0.50	280.57	-	0.86	-	0.37	-	-	4,526.78
TELECOMMUNICATION	0.21	-	-	-	267.62	1,752.34	2,745.18	423,866.12	1.01	1,205.16	0.11	44.26	-	-	-	-	429,882.02
TEXTILE ET CONFECTION	-	-	-	-	-	-	0.79	0.22	-	5,453.21	-	-	-	-	-	-	5,454.22
TRANSPORTS ET ENTREPOSAGE	0.04	0.01	424.19	0.02	3,900.74	144,538.42	88,853.84	248,965.18	365.29	48,978.29	158.24	23,173.41	0.13	0.43	0.20	5.71	559,762.15
AUTRES BRANCHES D'ACTIVITÉS	2,729.34	90,307.50	2,997.82	37,146.45	11,023.43	119,339.22	6,580.23	1,209,704.77	3,862.19	288,327.72	292,225.01	1,463,827.76	905.72	84,354.58	10,016.00	83,495.22	3,701,916.16
TOTAL PROVISIONS	2,364.86	36,576.30	2,210.15	22,721.61	1,843.18	20,326.50	6,765.47	264,702.32	2,280.84	92,024.76	13,048.46	111,785.33	36.93	4,793.30	3,955.77	78,703.89	664,119.68
TOTAL A COURT TERME	629.30	81,835.51	0.00	3,092.38	1,133.82	60,821.85	4,991.69	1,473,830.57	992.55	199,515.33	77,704.09	139,399.74	50.79	5,682.42	51.85	1,394.39	2,051,226.29
TOTAL À MOYEN ET LONG TERME	773.31	241,085.86	2,929.95	68,459.57	154.25	371,607.36	80,582.58	1,567,363.13	1,593.69	551,206.68	183,047.78	903,440.89	400.58	68,309.31	5,539.77	11,502.60	4,057,997.51
TOTAL DÉCOUVERTS	3,609.49	48,057.88	9,253.46	74,068.72	15,695.50	128,038.87	42,058.61	1,572,969.21	7,056.07	190,233.97	23,346.53	486,634.74	529.97	14,121.18	534.06	10,875.08	2,585,983.34
I. TOTAL CRÉDITS DE DÉCAISSEMENTS	7,376.95	407,655.56	14,393.56	168,342.28	18,826.76	578,794.59	134,398.35	4,878,865.23	11,903.15	992,980.94	297,218.52	1,643,304.72	1,018.27	92,906.21	10,081.45	102,475.97	9,360,542.50
II. TOTAL CRÉDITS D'ENGAGEMENT	-	108,377.83	-	-	-	11,786.18	88,031.97	1,702,208.24	-	26,879.01	2.50	15,306.32	-	218.57	-	118.20	1,932,908.82
1. CRÉDITS DOCUMENTAIRES À L'IMPORTATION:	-	-	-	-	-	-	-	41,760.79	-	11,978.51	-	-	-	-	-	-	53,739.30
- PAYABLES À L'EMBARQUEMENT	-	-	-	-	-	-	-	22,245.66	-	-	-	-	-	-	-	-	22,245.66
- PAYABLES À DÉLAI D'EMBARQUEMENT	-	-	-	-	-	-	-	19,515.13	-	11,978.51	-	-	-	-	-	-	31,493.64
2. CRÉDITS DOCUMENTAIRES À L'EXPORTATION	-	63,402.17	-	-	-	371.50	-	87,831.06	-	-	-	-	-	-	-	-	151,604.74
3. AUTRES (LETTRES DE GARANTIE ET AUTRES CAUTIONS)	-	44,975.66	-	-	-	11,394.68	88,031.97	1,572,616.39	-	14,900.50	2.50	15,306.32	-	218.57	-	118.20	1,747,564.78

Source : Banque Centrale du Congo.

Tableau IV.15 bis

ENCOURS DES CRÉDITS À DÉCAISSEMENT SUIVANT LES MONNAIES DE CONTRAT
(En millions de CDF)

Rubriques	juin-21	sept.-21	déc.-21	janv.-22	févr.-22	mars-22	avr.-22	mai-22	juin-22
- Crédits en Monnaie Nationale	308,086	333,118	346,345	364,839	362,303	354,608	439,434	478,238	466,485
- Crédits en Monnaies Etrangères	6,618,221	7,337,185	7,670,819	7,654,806	7,804,969	7,979,942	8,752,428	7,706,306	8,229,938
- Provisions	454,278	451,724	440,410	432,685	442,172	458,588	682,260	694,303	664,120
- Total des crédits à décaissement *	6,926,307	7,670,303	8,017,164	8,019,645	8,167,272	8,334,550	9,191,862	8,184,544	8,696,423

Source: Banque Centrale du Congo. A partir du bilan comptable agrégé des banques commerciales.

* Nets des provisions.

Tableau IV.16**LES EMPLOIS DES AUTRES INSTITUTIONS DE DÉPÔTS**
(En millions de CDF)

Rubriques	juin-21	sept.-21	déc.-21	janv.-22	févr.-22	mars-22	avr.-22	mai-22	juin-22
- Réserves obligatoires des banques à la B.C.C	1,810,424	2,065,389	2,375,596	2,443,452	2,434,193	2,496,553	2,375,596	2,375,596	2,375,596
- Réserves libres des banques à la B.C.C	12,250	-8,110	-58,740	99,760	255,873	-128,695	-1,071,963	-254,926	481,496
- Total des crédits de décaissement*	6,926,307	7,670,303	8,017,164	8,019,645	8,167,272	8,334,550	9,191,862	8,184,544	8,696,423

Source: Banque Centrale du Congo.

* Nouvel intitulé : il s'agit uniquement des concours à l'économie accordés par les banques commerciales

Tableau IV.17

TAUX D'INTÉRÊT APPLIQUÉS PAR LA BCC SUR LE MARCHÉ MONÉTAIRE (1)

Rubriques	juin-21	sept.-21	déc.-21	janv.-22	févr.-22	mars-22	avr.-22	mai-22	juin-22
1. TAUX DÉBITEURS⁽²⁾									
a) Facilités permanentes	9.50	9.50	8.50	8.50	8.50	8.50	8.50	8.50	8.50
b) Prêts à court terme (Taux directeur)	8.50	8.50	7.50	7.50	7.50	7.50	7.50	7.50	7.50
2. TAUX CRÉDITEURS									
Taux des Bons BCC ⁽³⁾									
- à 7 jours	3.00	5.00	8.50	2.00	0.75	1.21	0.00	5.00	7.00
- à 28 jours	7.00	6.00	7.63	5.58	4.00	0.00	0.00	0.00	0.00
- à 84 jours	0.00	0.00	0.00	0.00	0.00	0.00	0.00	0.00	0.00

Source: Banque Centrale du Congo.

(1) Depuis le 25 février 2005, les anciens guichets de call money et d'avances en comptes courants ont été fusionnés en un seul guichet dénommé "facilités permanentes" et le guichet de réescompte est devenu "prêts à court terme".

(2) Il s'agit des taux à fin période.

(3) Il s'agit des taux moyens pondérés issus des adjudications des Bons BCC.

Tableau IV.18

TAUX D' INTÉRÊT APPLIQUÉS PAR LES AUTRES INSTITUTIONS DE DÉPÔTS SUR LES TRANSACTIONS EN MONNAIE NATIONALE ⁽¹⁾

Rubriques	juin-21	juil.-21	août-21	sept.-21	déc.-21	janv.-22	févr.-22	mars-22	avr.-22	mai-22	juin-22
1.Taux d'intérêt moyen débiteurs des banques											
- Taux d'intérêt courant à court terme	23.32	23.36	22.32	23.11	22.32	21.56	21.63	21.85	21.66	23.33	23.33
- Taux d'intérêt effectif à court terme (à 6 mois)	28.14	28.14	26.70	27.83	26.70	25.62	25.72	26.03	25.77	28.16	28.16
- Taux d'intérêt réel à court terme (à 6 mois)	28.05	28.08	26.65	27.78	26.65	25.56	25.66	25.97	25.70	28.08	28.07
2.Taux d'intérêt moyen créditeurs des banques	5.55	5.55	5.47	5.47	4.69	4.69	4.69	4.69	4.69	5.08	5.08
3.Taux moyen des opérations au marché interbancaire	12.50	9.00	7.75	8.75	6.50	7.25	7.00	6.00	6.75	7.02	7.02
- Taux plancher	10.50	7.50	7.50	7.50	5.00	7.00	7.00	5.00	6.50	6.50	6.50
- Taux plafond	14.50	10.50	8.00	10.00	8.00	7.50	7.00	7.00	7.00	7.54	7.54

Source: Banque Centrale du Congo.

* Il s'agit ici des banques commerciales uniquement.

Tableau IV.18 bis

TAUX D' INTÉRÊT APPLIQUÉS PAR LES AUTRES INSTITUTIONS DE DÉPÔTS SUR LES TRANSACTIONS EN MONNAIES ÉTRANGÈRES

Rubriques	juin-21	juil.-21	août-21	sept.-21	déc.-21	janv.-22	févr.-22	mars-22	avr.-22	mai-22	juin-22
1.Taux d'intérêt Moyens débiteurs des banques	15.53	15.71	15.47	15.46	15.57	14.43	13.92	13.76	13.54	13.54	13.54
2.Taux d'intérêt Moyens Créditeurs des banques	3.56	3.56	3.54	3.56	3.56	3.56	3.45	3.63	3.63	3.65	3.65

Source: Banque Centrale du Congo.

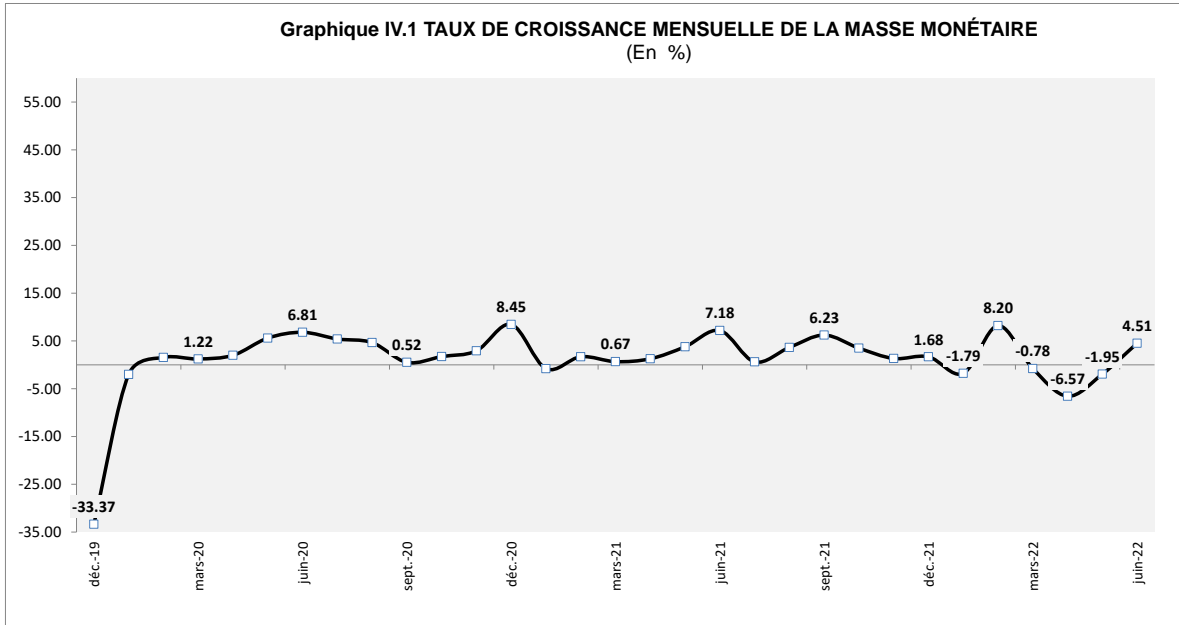

Source : Tableau IV. 1.

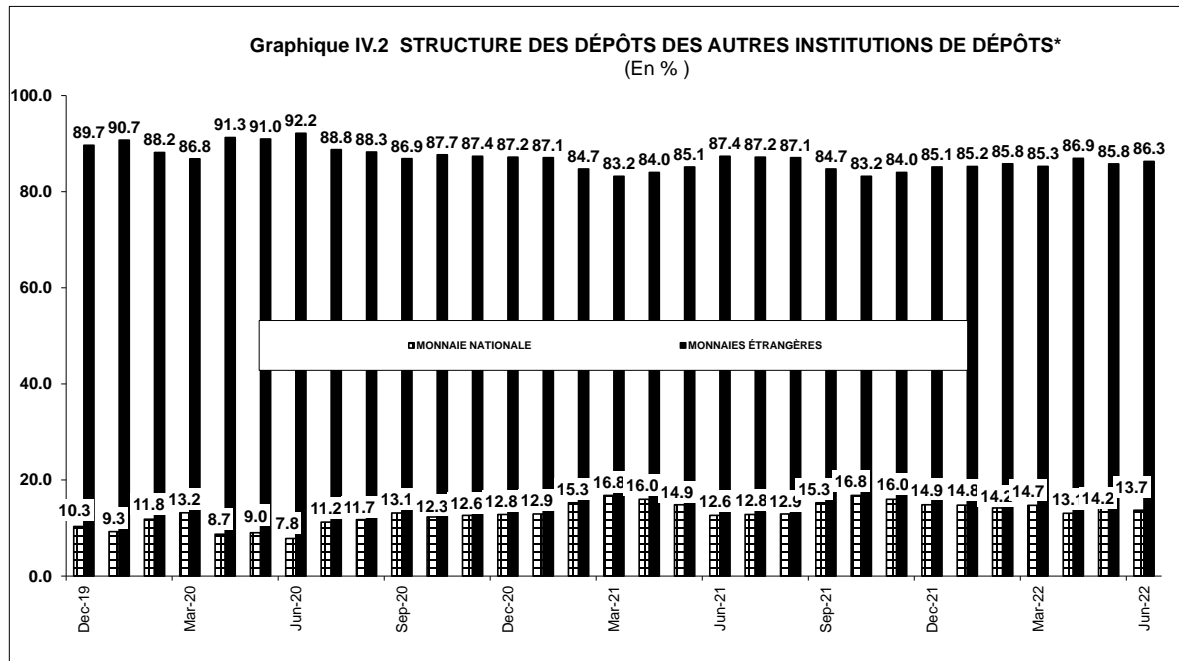

Source : Tableau IV. 6

* Il s'agit ici des banques commerciales uniquement.

Graphique IV.3 STRUCTURE DE L'ENCOURS DE CRÉDIT À L'ÉCONOMIE
(En %)

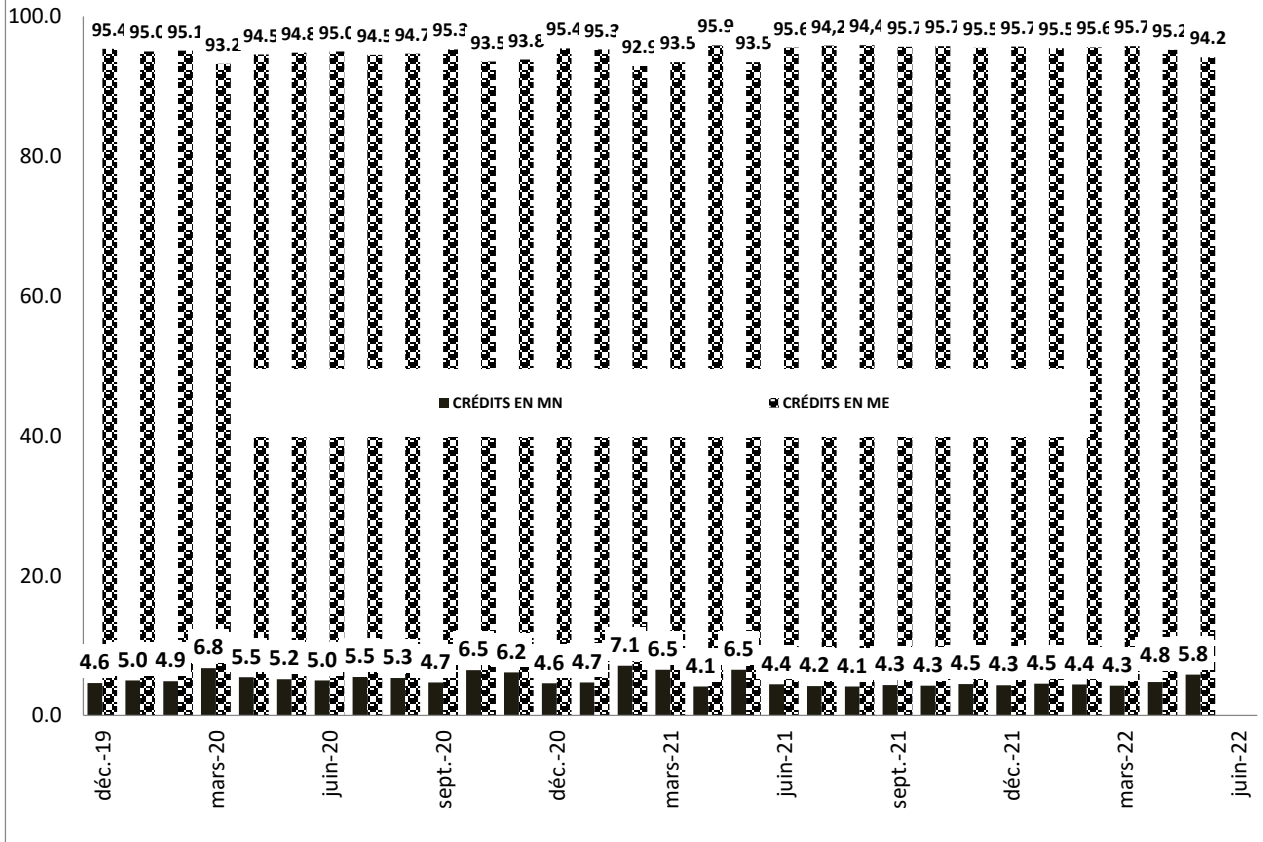

Graphique IV.4 TAUX DIRECTEUR

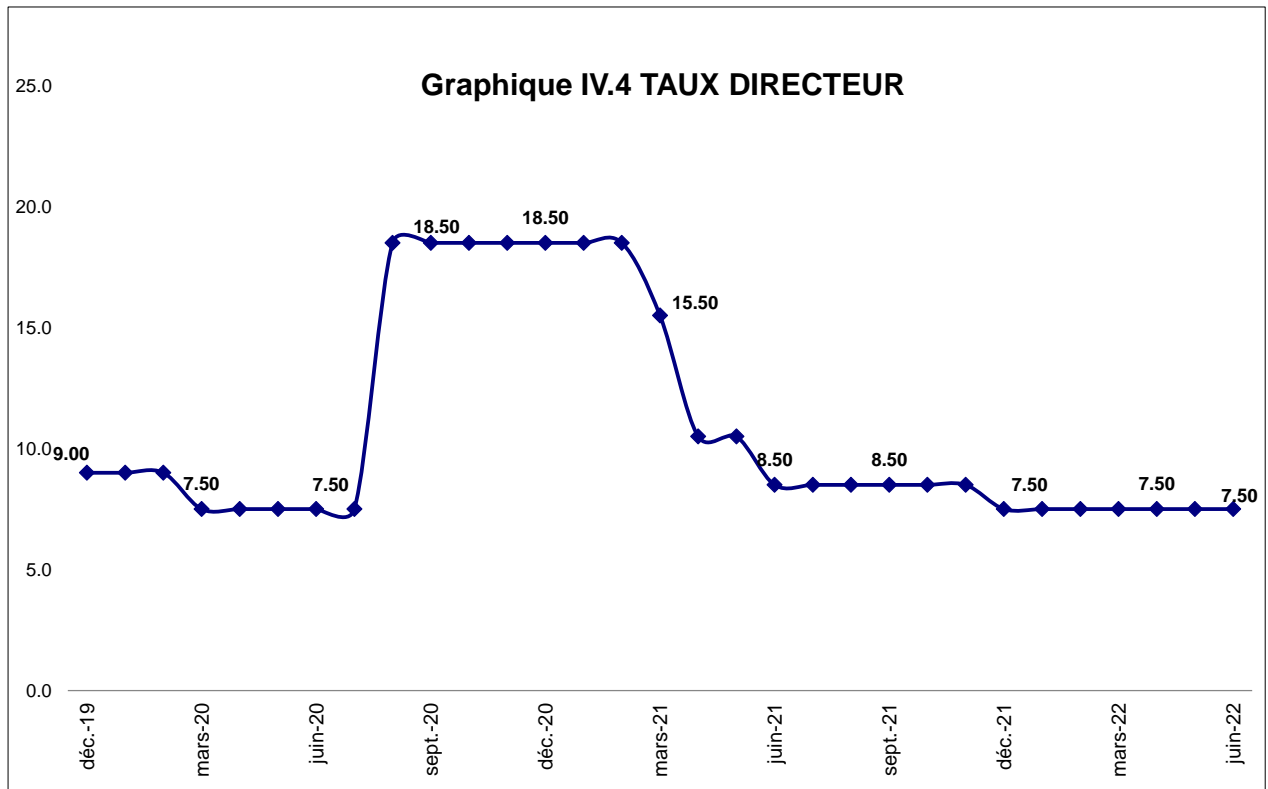

Source : Tableau IV. 17



BANQUE CENTRALE DU CONGO, Siège de Kinshasa