

BANQUE CENTRALE DU CONGO
DIRECTION DE LA RECHERCHE ET DES STATISTIQUES

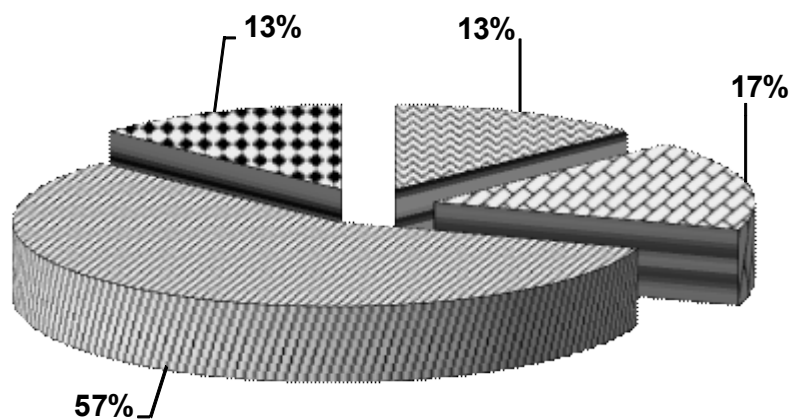

BULLETIN MENSUEL D'INFORMATIONS
STATISTIQUES
NOVEMBRE 2023



Kinshasa, le 15 décembre 2023

BANQUE CENTRALE DU CONGO

DIRECTION DE LA RECHERCHE ET DES STATISTIQUES

**BULLETIN MENSUEL D'INFORMATIONS
STATISTIQUES**

NOVEMBRE 2023

Kinshasa, le 15 décembre 2023

BULLETIN MENSUEL D'INFORMATIONS STATISTIQUES

<i>Adresse</i>	<i>563, Boulevard Colonel Tshatshi Kinshasa-Gombe République Démocratique du Congo</i>
<i>Adresse postale</i>	<i>B.P. 2697</i>
<i>Téléphone</i>	<i>(243) 810 516 452 (243) 818 105 970 (243) 815 047 242 (243) 813 027 993</i>
<i>Site web</i>	<u>http://www.bcc.cd</u>

Le Bulletin mensuel d'informations statistiques a été élaboré par la Direction de la Recherche et des Statistiques.

Tous droits réservés. Les reproductions à usage pédagogique et non commercial sont autorisées sous réserve de citer la source.

Hormis les articles des membres de la Haute Direction (Gouverneur et Vice-Gouverneurs), les opinions exprimées dans le bulletin mensuel d'informations statistiques n'engagent que leurs auteurs et ne reflètent pas nécessairement la politique de la Banque Centrale.

AVERTISSEMENT

I. Signes conventionnels utilisés dans les tableaux statistiques:

...	renseignement non disponible
-	renseignement nul
p	renseignement provisoire
e	estimation
a	chiffre inférieur à l'unité
c	carat
r	rectifié
t	tonne
tm	tonne métrique
m ³	mètre cube
brl	baril
ot	once troy
Eur	euro
XDR	Droits de Tirages Spéciaux (DTS)
USD	dollar américain
GBP	livre sterling
CDF	franc congolais (Fc)
MN	monnaie nationale
ME	monnaies étrangères
BTR	billet de trésorerie

II. Principales abréviations utilisées:

GCM	Gécamines
INS	Institut National de la Statistique
IRES	Institut de Recherches Economiques et Sociales
OCC	Office Congolais de Contrôle
ONC	Office National du Café
PIB	Produit intérieur brut
CEEC	Centre d'Evaluation, d'Expertise et de Certification des Substances Minérales précieuses et Semi-Précieuses
C.F.M.K.	Chemin de Fer Matadi Kinshasa
AID	Autres Institutions de Dépôts (Banques créatrices de monnaie)
BCC	Banque Centrale du Congo
CADECO	Caisse d'Epargne du Congo
S.N.EL	Société Nationale d'Electricité
REGIDESO	Régie de Distribution d'Eau
RVF	Régie des Voies Fluviales
SCTP	Société Commerciale des Transports et des Ports (ex ONATRA)
SEP-CONGO	Services des Entreprises Pétrolières Congolaises
SOCIR	Société Congolo-Italienne de Raffinage

TABLE DES MATIERES

PAGES

STATISTIQUES ECONOMIQUES, FINANCIERES ET MONETAIRES A FIN JUILLET 2022

I. EVOLUTION DE L'ACTIVITE ECONOMIQUE

1.	Evolution de la croissance économique et de la population	1
2.	Production minière et métallurgique.....	2
3.	Production agricole d'exportation et d'industries alimentaires.....	3
4.	Production et consommation du ciment.....	4
5.	Production de la raffinerie d'hydrocarbure.....	5
6.	Production et consommation d'eau et d'électricité.....	6
7.	Consommation des produits pétroliers.....	7
8.	Evolution des principaux indices d'activité économique.....	8
9.	Evolution des indices de volume de la consommation.....	9
10.	Volume des produits enregistrés à l'arrivée au port public de Kinshasa.....	10
11.	Volume des marchandises embarquées et débarquées au port de Matadi.....	11
12.	Trafic des marchandises et voyageurs par la SCTP.....	12
13.	Indice hebdomadaire des prix de détail à Kinshasa établi par la BCC.....	13
14.	Indice hebdomadaire des prix de détail à Lubumbashi établi par la BCC.....	14
15.	Indice hebdomadaire des prix de détail à Goma établi par la BCC.....	15
16.	Indice hebdomadaire des prix de détail à Bukavu établi par la BCC.....	16
17.	Indice hebdomadaire des prix de détail à Bandundu établi par la BCC.....	17
18.	Indice hebdomadaire des prix de détail à Kisangani établi par la BCC.....	18
19.	Indice hebdomadaire des prix de détail à Kananga établi par la BCC.....	19
20.	Indice hebdomadaire des prix de détail à Mbuji--Mayi établi par la BCC.....	20
21.	Indice hebdomadaire des prix de détail à Kindu établi par la BCC.....	21
22.	Indice hebdomadaire des prix de détail à Matadi établi par la BCC.....	22
23.	Indice hebdomadaire des prix de détail à Mbandaka établi par la BCC.....	23
24.	Indice hebdomadaire des prix de détail à couverture nationale établi par la BCC.....	24
25.	Variations mensuelles de l'indice hebdomadaire des prix moyen de détail à Kinshasa calculées par la BCC (par groupes d'articles).....	25
26.	Indice des prix de détail à Kinshasa établis par l'IRES.....	26
27.	Indice national des prix à la consommation des ménages établi par l'INS.....	27
28.	Variations des indices des prix à la consommation	28
29.	Evolution des prix produits pétroliers.....	29
30.	Indice des prix moyens des produits pétroliers.....	30
31.	Evolution des tarifs d'eau.....	31
32.	Evolution des tarifs d'électricité.....	32
	Aperçu graphique.....	33-36

II. FINANCES PUBLIQUES

1.	Situation de Trésorerie de l'Etat.....	37
2.	Recettes publiques.....	38
3.	Dépenses publiques.....	39
4.	Suivi de l'opération d'adjudication du Bon du Trésor.....	40
5.	Aperçu graphique.....	41-43

III. RELATIONS ECONOMIQUES EXTERIEURES

1.	Evolution mensuelle des cours moyens de la monnaie nationale par rapport au USD.....	44
2.	Evolution du taux de change du dollar sur le marché.....	45
3.	Variations moyennes mensuelles des cours de change en pourcentage.....	46
4.	Cours moyens de change interbancaires.....	47
5.	Volume des transactions sur le marché de change.....	48

6.	Exécution du budget en devises	49
7.	Position nette de change d'autres institutions des dépôts	50
8.	Evolution des cours des matières premières d'origine minérale.....	51
9.	Evolution des valeurs d'exportation du diamant.....	52
10.	Service de la dette par groupes de créanciers.....	53
11.	Evolution mensuelle du service de la dette par groupes de créanciers.....	54
12.	Evolution mensuelle des réserves de change.....	55
	Aperçu graphique.....	56-57
IV.	MONNAIE ET CREDIT	
1.	Situation des institutions des dépôts en millions de CDF.....	58
2.	Liquidités monétaires et quasi-monétaires.....	59
3.	Situation des institutions des dépôts en millions de USD.....	60
4.	Bilan analytique de la Banque Centrale du Congo.....	61
5.	Situation nette de la Banque Centrale du Congo.....	62
6.	Situation nette des Autres Institutions des Dépôts(AID).....	63
7.	Ventilation des émissions monétaires par coupure.....	64
8.	Ventilation des émissions monétaires en volume.....	65
9.	Origine des variations de la masse monétaire en milliers de CDF.....	66
10.	Origine des variations de la masse monétaire en pourcentage.....	67
11.	Situation des Avoirs Extérieurs Nets des organismes monétaires.....	68
12.	Avoirs Extérieurs Nets de la Banque Centrale du Congo en millions de CDF.....	69
13.	Avoirs Extérieurs Nets de la Banque Centrale du Congo en millions de USD.....	70
14.	Guichets de refinancement en millions de CDF.....	71
15.	Analyse des concours à l'économie.....	72
15 bis.	Encours des crédits à décaissement suivant les monnaies de contrat.....	73
16.	Les emplois des Autres Institutions de Dépôts (AID).....	74
17.	Taux d'intérêt appliqués par la Banque Centrale du Congo.....	75
18.	Taux d'intérêt appliqués par les AID sur les transactions en monnaie nationale & étrangère.....	76
	Aperçu graphique.....	77-78

I. 2. EVOLUTION DE LA CROISSANCE ECONOMIQUE ET DE LA POPULATION

	2017	2018	2019	2020	2021	2022	2023 (p)
Produit Intérieur Brut (à prix courants) (en milliards de CDF) (en milliards de USD)	55 676,1 38,0	77 180,5 47,6	85 314,1 51,8	90 181,0 48,7	110 122,6 55,4	132 063,7 65,8	163 608,2 71,1
P.I.B./habitant (en USD courants)	451,1	546,3	576,2	524,7	577,3	664,7	718,5
Produit Intérieur Brut (à prix constants de 2005) (en milliards de CDF) (en milliards de USD)	11 461,6 24,2	12 128,8 25,6	12 660,6 26,7	12 880,3 27,2	13 678,9 28,9	14 899,7 31,4	15 819,0 33,4
Taux de croissance du P.I.B. (en %)	3,7	5,8	4,4	1,7	6,2	8,9	6,2
P.I.B. / habitant (en USD constant de 2005)	287,0	294,0	297,2	292,8	301,1	317,6	337,2
Taux de croissance du P.I.B / hab. (en %)	0,2	2,4	1,1	-1,5	2,8	5,5	6,2
Taux d'inflation fin période (*)	46,8	7,7	3,91	20,67	4,2	11,6	33,1
Taux d'inflation moyenne annuelle (*)	35,7	23,0	4,48	14,02	10,1	7,0	23,3
Population résidente (**) (en milliers d'habitants)	84 283,3	87 087,4	89 906,9	92 853,2	95 894,2	99 010,2	99 010,2
Taux de croissance de la population résidente	3,50	3,33	3,24	3,28	3,28	3,25	0,00

Source : BCC; Direction de la Recherche et des Statistiques, Service des Statistiques Economiques.

(*) Pour l'inflation en 2023, il s'agit respectivement des taux en glissement et en moyenne annuels calculés par la BCC à fin Novembre

(**) <https://donnees.banquemondiale.org/pays/congo-republique-democratique-du?view=chart>

(p) Il s'agit des données en cumul juin.

Tableau I.2.

PRODUCTION MINIERE ET HYDROCARBURE

PERIODES	Cuivre (t.m.)	Cobalt (t.m.)	Zinc (t.m.)	Diamant Industriel (1000 c)	Diamant artisanal (1000 c)	Or brut (Kilo)	Cassitérite (t.m.)	Wolframite (t.m.)	Coltan (t.m.)	Pétrole brut (brls)
2015	1 039 007	83 529	12 675	1 505	14 284	31 791	8 304	106,4	2 102	8 247 348
2016	1 023 687	68 822	12 587	3 146	12 377	30 664	11 824	153,9	2 414	7 837 049
2017	1 094 638	82 461	12 337	3 488	15 404	31 586	17 682	247,9	1 996	7 535 551
2018	1 225 227	109 402	1 129	3 202	11 929	36 777	16 273	380,0	2 267	8 392 682
2019	1 420 386	77 964	6 134	3 488	15 404	31 586	19 984	405,8	1 256	8 161 710
2020	1 601 208	86 591	15 305	6 484	10 076	31 501	26 678	226,3	1 712	8 736 532
Janvier	113 403	5 613	192	534	445	2 873	1 846	10,8	168	748 452
Février	115 829	5 301	452	14	669	2 485	2 145	30,1	150	718 846
Mars	116 183	5 623	1 473	637	496	2 764	2 014	13,1	109	767 371
Avril	136 985	6 454	1 531	395	536	2 707	2 189	14,9	101	709 009
Mai	130 810	7 290	1 300	349	567	2 652	2 340	4,5	141	725 680
Juin	148 020	8 536	1 267	704	709	2 708	2 566	8,8	132	667 205
Juillet	149 213	9 079	2 472	303	505	2 698	2 349	0,0	185	723 179
Août	129 106	8 453	1 756	452	583	2 669	2 057	7,5	149	762 910
Septembre	136 673	7 651	1 047	706	891	2 700	2 316	56,7	169	747 938
Octobre	143 400	7 695	1 586	922	1 325	2 689	2 432	4,1	162	733 018
Novembre	136 659	7 241	1 142	693	1 103	2 378	2 111	3,2	105	711 602
Décembre	144 927	7 655	1 089	774	2 247	2 178	2 314	72,5	141	721 322
2021^(p)	1 802 897	93 144	16 079	4 525	7 654	31 662	29 023	209	2 422	8 577 693
Janvier	130 508	7 383	1 157	712	592	2 547	2 125	36,6	58	714 952
Février	123 714	8 711	655	32	1 484	2 126	2 967	0,0	258	639 473
Mars	125 534	5 110	1 188	319	248	2 807	2 462	29,8	337	701 328
Avril	130 674	7 825	1 358	495	671	2 630	2 376	35,3	104	761 909
Mai	152 004	7 611	1 235	184	299	2 237	2 152	0,0	225	695 167
Juin	150 132	8 014	2 092	665	670	3 140	2 251	18,1	215	732 843
Juillet	163 613	7 592	1 246	188	313	2 539	2 633	0,0	201	728 426
Août	140 053	7 629	1 674	366	472	2 525	2 518	22	209	728 538
Septembre	163 198	7 662	1 726	398	502	2 931	2 602	22	257	730 635
Octobre	163 631	9 005	1 460	385	553	2 479	2 330	22	162	685 251
Novembre	164 424	7 899	864	322	512	2 899	2 260	18	181	729 973
Décembre	195 413	8 702	1 425	460	1 336	2 803	2 346	6	214	729 199
2022^(p)	2 394 630	115 371	13 578	11 011	672	28 306	7 465	57	632	8 430 422
Janvier	166 425	8 953	840	1 590	72	2 017	2 584	15	223	731 702
Février	186 569	9 464	875	1 264	41	2 091	2 483	22	210	730 291
Mars	194 076	11 855	1 049	1 044	39	2 105	2 397	20	200	730 398
Avril	158 973	9 549	1 491	43	11	2 325	730 797
Mai	178 568	9 346	899	1 050	49	1 896	730 495
Juin	203 753	9 738	1 220	973	49	2 295	730 563
Juillet	241 487	9 638	1 699	877	58	817	730 619
Août	247 074	9 340	1 118	814	51	3 432	730 559
Septembre	223 712	9 418	587	793	199	3 381	730 580
Octobre	208 391	8 012	1 178	446	31	2 008	617 062
Novembre	221 576	12 784	1 780	1 013	32	2 269	618 677
Décembre	164 027	7 276	841	1 104	40	3 672	618 678
2023^(p)	2 369 873	77 403	9 682	2 316	3 656	27 481	7 193 066
Janvier	187 792	7 099	1 497	385	321	2 041	731 702
Février	180 728	5 559	1 073	19	897	1 944	730 291
Mars	201 301	9 509	1 056	306	238	2 263	730 398
Avril	200 965	7 243	1 838	230	312	2 436	730 797
Mai	291 791	6 412	589	237	385	2 952	730 495
Juin	263 531	9 090	482	239	241	3 480	730 563
Juillet	252 096	8 042	970	205	342	2 956	730 619
Août	269 139	8 018	680	240	310	3 129	730 559
Septembre	261 589	8 308	711	232	293	3 188	730 580
Octobre	260 941	8 123	787	222	319	3 091	617 062

Sources : Ministère des Mines, C.E.E.C., Sociétés Minières et Sociétés pétrolières.

Tableau I.3.

PRODUCTION AGRICOLE D'EXPORTATION ET D'INDUSTRIES ALIMENTAIRES

PERIODES	CAFE (t)			CACAO (t)	CAOUT-CHOUÇ (t)	HUILE DE (t)		BOIS (m ³)		FARINE DE FROMENT (t)	BOISSONS (hl)	
	Robusta	Arabica	Total			PALME	PALMI-STES	Grumes	Sciés		ALCOOL.	GAZEUSES
2015	2 887	15 229	18 116	11 081	1 346	13 423	15 229	250 515	43 070	202 703	4 849 949	2 223 622
2016	4 726	6 687	11 413	15 422	1 324	13 339	6 687	238 145	43 974	239 903	4 678 825	2 132 586
2017	4 706	8 538	13 243	7 511	1 293	13 356	1 358	110 168	24 682	240 612	4 464 430	2 131 207
2018	5 415	6 329	11 744	16 342	14 914	13 356	1 358	196 220	36 572	213 107	4 249 809	2 087 930
2019	5 010	7 447	12 457	27 257	16 375	13 999	1 345	248 065	39 971	203 302	4 804 443	2 892 674
Janvier	249	465	713	448	1 121	1 111	114	20 906	3 774	17 048	419 969	277 595
Février	224	707	931	412	2 021	1 117	112	20 863	3 805	17 055	341 898	208 414
Mars	200	556	756	700	1 204	1 114	113	20 874	3 796	17 445	354 181	256 042
Avril	284	366	650	589	2 848	1 204	113	20 881	3 791	16 144	430 319	243 055
Mai	236	543	779	507	1 580	1 204	113	20 873	3 797	17 183	421 442	266 260
Juin	240	488	728	0	1 575	1 204	113	20 876	3 795	16 882	383 697	196 211
Juillet	730	651	1 381	4 131	1 022	1 159	119	20 668	3 797	16 960	419 918	218 825
Août	483	836	1 318	4 027	1 028	1 167	113	16 839	2 147	16 945	415 659	272 137
Septembre	600	742	1 343	4 109	966	1 175	107	23 324	1 390	16 926	389 687	235 402
Octobre	591	660	1 251	4 099	982	1 185	103	20 678	3 344	16 840	426 934	236 621
Novembre	629	717	1 346	4 122	1 019	1 182	108	20 653	3 296	16 955	391 918	241 263
Décembre	545	716	1 261	4 113	1 010	1 179	115	20 630	3 239	16 918	408 823	240 850
2020	5 712	8 251	13 963	38 492	6 843	16 377	6 216	250 133	37 093	194 943	5 396 258	2 591 987
Janvier	58	508	566	3 084	695	1 309	497	11 039	3 791	16 100	437 012	292 554
Février	233	682	915	3 747	306	1 315	499	22 435	3 797	16 204	443 033	226 029
Mars	1 066	631	1 697	4 281	445	1 312	498	19 485	3 795	15 724	422 390	214 440
Avril	796	499	1 295	4 798	554	1 402	532	36 907	3 795	15 968	434 145	141 531
Mai	445	749	1 194	3 512	352	1 402	532	19 642	3 796	15 891	432 374	175 062
Juin	540	671	1 211	2 435	1 095	1 402	532	19 692	3 246	16 190	450 696	161 547
Juillet	691	751	1 442	2 126	654	1 357	515	30 514	2 445	15 664	450 034	214 853
Août	77	605	682	2 416	638	1 365	518	19 389	2 293	15 448	450 399	219 519
Septembre	581	1 093	1 674	2 468	601	1 373	521	8 496	2 661	15 726	457 881	255 119
Octobre	302	726	1 027	3 336	497	1 384	525	26 154	2 466	15 571	460 907	235 175
Novembre	459	664	1 123	3 225	503	1 380	524	20 489	2 474	15 649	466 332	227 099
Décembre	465	672	1 138	3 061	503	1 377	523	15 891	2 534	20 808	491 055	229 058
2021	4 437	8 296	12 732	58 238	5 582	46 975	19 934	106 977	34 741	204 936	5 624 812	2 619 356
Janvier	224	624	848	4 666	496	3 992	1 717	4 721	2 857	16 611	483 464	237 091
Février	448	295	744	5 669	349	4 010	1 725	9 595	2 866	16 970	416 625	197 063
Mars	0	806	806	6 477	457	4 001	1 721	8 333	2 936	16 992	459 369	221 041
Avril	417	329	746	7 260	463	4 277	1 840	15 784	2 886	16 844	486 143	187 717
Mai	0	1 385	1 385	5 314	484	4 276	1 840	8 400	2 896	16 857	467 853	241 098
Juin	926	380	1 306	3 685	470	4 276	1 840	8 422	2 906	16 917	489 872	232 847
Juillet	608	782	1 390	3 217	448	4 139	1 781	13 050	2 896	16 879	473 293	196 182
Août	465	669	1 133	3 656	402	4 163	1 791	8 292	2 899	16 852	497 291	214 634
Septembre	524	667	1 191	3 735	530	4 189	1 802	3 633	2 901	16 868	516 434	255 530
Octobre	270	724	995	5 048	511	4 220	1 816	11 185	2 899	16 875	461 400	210 728
Novembre	453	634	1 087	4 880	481	4 210	1 811	8 763	2 900	18 072	457 498	211 730
Décembre	101	1 000	1 101	4 632	490	1 223	250	6 796	2 899	18 199	415 569	213 695
2022^(p)	2 679	8 050	10 729	32 505	6 218	50 659	21 795	109 851	34 794	215 079	6 080 083	2 627 526
Janvier	115	564	679	2 870	504	4 220	1 816	8 915	2 900	17 715	506 607	219 135
Février	309	900	1 209	3 047	546	4 220	1 816	10 053	2 899	17 996	506 656	219 008
Mars	211	549	760	2 373	504	4 223	1 817	8 588	2 900	17 970	506 720	218 839
Avril	212	671	883	2 763	518	4 221	1 816	9 185	2 900	17 894	506 661	218 994
Mai	244	707	951	2 728	523	4 222	1 816	9 276	2 899	17 953	506 679	218 947
Juin	222	642	864	2 621	515	4 222	1 816	9 016	2 900	17 939	506 686	218 927
Juillet	226	673	899	2 704	519	4 222	1 816	9 159	2 900	17 929	506 675	218 956
Août	231	674	905	2 684	519	4 222	1 816	9 150	2 900	17 940	506 680	218 943
Septembre	226	663	889	2 670	517	4 222	1 816	9 109	2 899	17 936	506 681	218 942
Octobre	228	670	898	2 686	518	4 222	1 816	9 139	2 900	17 935	506 679	218 947
Novembre	228	669	897	2 680	518	4 222	1 816	9 133	2 899	17 937	506 680	218 944
Décembre	227	668	895	2 679	518	4 222	1 816	9 127	2 899	17 936	506 680	218 944
2023^(p)	3 895	6 343	10 238	32 326	5 173	42 216	18 163	223 914	28 995	182 272	5 226 155	2 245 760
Janvier	198	824	1 023	3 871	474	4 220	1 816	29 266	2 900	17 715	506 607	219 135
Février	180	357	537	2 792	636	4 220	1 816	10 053	2 899	17 996	506 656	219 008
Mars	305	908	1 213	3 674	687	4 223	1 817	19 660	2 900	17 970	506 720	238 839
Avril	386	443	829	2 437	589	4 221	1 816	11 951	2 900	18 894	556 661	218 994
Mai	345	776	1 121	2 776	442	4 222	1 816	40 522	2 899	18 144	519 161	223 994
Juin	557	539	1 096	3 904	301	4 222	1 816	22 427	2 900	18 251	522 299	225 209
Juillet	451	657	1 108	3 198	521	4 222	1 816	22 313	2 900	18 315	526 210	226 759
Août	504	598	1 102	3 079	529	4 222	1 816	21 154	2 900	18 401	531 083	223 739
Septembre	477	628	1 105	3 239	512	4 222	1 816	23 005	2 899	18 277	524 688	224 925
Octobre	491	613	1 104	3 355	482	4 222	1 816	23 562	2 900	18 311	526 070	225 158

Sources : ONAPAC, O.C.C., Plantations et Huileries du Congo, Ministère de l'Environnement et brasseries.

TABLEAU I.4.

PRODUCTION ET CONSOMMATION DE CIMENT
(en tonnes métriques)

PERIODES	CIMENT PORTLAND NORMAL				
	Production	Consommation locale	Exportation	Importation	Stock ⁽¹⁾
2015	398 749	397 970	1 122,45	-	52 038
2016	253 201	229 967	-	-	75 272
2017	899 533	881 733	-	-	93 072
2018	1 168 643	1 148 800	-	-	112 915
2019	1 382 769	940 414	-	223 846	555 269
2020	1 283 968	1 267 277	-	293 715	564 516
2021 ^(p)	1 629 327	1 537 714	-	285 245	656 129
Janvier	106 324	104 942	-	18 806	565 898
Février	145 766	143 871	-	18 568	567 793
Mars	133 088	131 358	-	35 370	569 523
Avril	125 214	123 586	-	25 716	571 151
Mai	118 976	117 429	-	25 185	572 698
Juin	142 745	140 890	-	14 515	574 553
Juillet	150 569	127 302	-	37 380	597 820
Août	160 988	128 540	-	21 585	630 269
Septembre	158 281	132 244	-	21 962	656 305
Octobre	140 779	129 362	-	23 139	667 722
Novembre	136 197	130 049	-	22 364	673 870
Décembre	110 401	128 143	-	20 654	656 129
2022 ^(p)	2 072 888	2 336 845	-	263 957	392 172
Janvier	149 621	169 544	-	19 923	636 206
Février	138 044	156 702	-	18 658	617 548
Mars	156 934	192 304	-	35 370	582 178
Avril	167 509	191 828	-	24 319	557 859
Mai	171 633	184 426	-	12 793	545 066
Juin	163 540	178 055	-	14 515	530 550
Juillet	203 285	240 665	-	37 380	493 170
Août	207 215	228 800	-	21 585	471 585
Septembre	204 634	225 429	-	20 795	450 789
Octobre	200 375	219 640	-	19 265	431 524
Novembre	162 277	179 633	-	17 356	414 168
Décembre	147 822	169 818	-	21 996	392 172
2023 ^(p)	2 153 666	2 368 858	0	215 192	222 643
Janvier	183 119	202 649	-	19 530	372 642
Février	162 925	186 961	-	24 036	348 606
Mars	177 522	202 446	-	24 924	323 682
Avril	198 203	216 633	-	18 430	305 252
Mai	176 680	192 068	-	15 388	289 864
Juin	209 671	231 231	-	21 560	268 304
Juillet	260 628	283 458	-	22 830	245 474
Août	265 666	288 497	-	22 831	222 643
Septembre	262 357	285 188	-	22 831	199 812
Octobre	256 896	279 728	-	22 832	176 980

Sources : Sociétés productrices de ciment.

(1) Stock fin période.

Tableau I.5.

PRODUCTION DE LA RAFFINERIE D'HYDROCARBURES
(tonnes métriques)

	2015	2016	2017	2018	2019	2020				2021				2022				2023		
				4 ^{er} T.	4e T.	1 ^{er} T.	2e T.	3e T.	4e T.	1 ^{er} T.	2e T.	3e T.	4e T.	1 ^{er} T.	2e T.	3e T.	4e T.	1er T.	2e T.	3e T.
1. Brut traité (1)	-	-	-	-	-	-	-	-	-	-	-	-	-	-	-	-	-	-	-	-
2. Consommation de la raffinerie et pertes	100	108	88	-	-	-	-	-	-	-	-	-	-	-	-	-	-	-	-	-
3. Production totale	-	-	-	-	-	-	-	-	-	-	-	-	-	-	-	-	-	-	-	-
Gaz liquéfié	-	-	-	-	-	-	-	-	-	-	-	-	-	-	-	-	-	-	-	-
Essence super	-	-	-	-	-	-	-	-	-	-	-	-	-	-	-	-	-	-	-	-
A.T.K. et pétrole	-	-	-	-	-	-	-	-	-	-	-	-	-	-	-	-	-	-	-	-
Gasoil	-	-	-	-	-	-	-	-	-	-	-	-	-	-	-	-	-	-	-	-
Fuel Oil	-	-	-	-	-	-	-	-	-	-	-	-	-	-	-	-	-	-	-	-
4. Ventes sur le marché intérieur	-	-	-	-	-	-	-	-	-	-	-	-	-	-	-	-	-	-	-	-
5. Exportations	-	-	-	-	-	-	-	-	-	-	-	-	-	-	-	-	-	-	-	-
6. Variation des stocks	-	-	-	-	-	-	-	-	-	-	-	-	-	-	-	-	-	-	-	-

Source : SOCIR.

(1) = (3+4+5+6)

Tableau I.6.

PRODUCTION ET CONSOMMATION D'EAU ET D'ELECTRICITE

PERIODES	EAU POTABLE (10 ³ m ³)		ELECTRICITE (10 ³ Mwh)	
	production	consommation	production	consommation
2015	311 021	181 450	8 930	7 265
2016	324 241	178 798	8 891	6 983
2017	320 993	173 376	9 457	7 230
2018	306 199	176 715	10 561	7 604
2019 ^(p)	285 690	176 779	11 448	8 648
2020 ^(p)	294 910	176 442	12 397	6 323
Janvier	24 419	14 880	1 032	674
Février	23 436	14 923	951	467
Mars	24 579	15 000	1 050	503
Avril	24 615	14 964	1 015	548
Mai	25 309	14 862	1 075	506
Juin	25 286	14 724	1 062	519
Juillet	26 379	14 565	1 059	524
Août	26 101	14 480	1 069	516
Septembre	25 328	14 523	1 061	512
Octobre	24 047	14 502	967	518
Novembre	22 346	14 512	1 010	520
Décembre	23 062	14 507	1 045	516
2021 ^(p)	286 213	176 181	13 149	8 262
Janvier	24 486	14 934	1 108	681
Février	21 218	14 850	982	686
Mars	24 510	14 523	1 090	701
Avril	23 412	14 507	1 088	722
Mai	23 638	14 717	1 182	735
Juin	25 321	14 502	1 148	753
Juillet	23 764	14 892	1 069	747
Août	23 644	14 769	1 095	749
Septembre	24 048	14 627	1 104	746
Octobre	23 971	14 582	1 090	548
Novembre	24 064	14 575	1 096	506
Décembre	24 136	14 704	1 097	688
2022 ^(p)	323 972	176 311	13 057	9 169
Janvier	26 834	14 907	1 104	548
Février	23 276	14 887	956	506
Mars	26 058	14 761	1 087	519
Avril	25 098	14 736	1 065	524
Mai	27 376	14 789	1 171	881
Juin	27 611	14 613	1 160	899
Juillet	27 783	14 729	1 128	915
Août	28 956	14 625	1 084	926
Septembre	28 274	14 575	1 086	932
Octobre	28 544	14 542	1 134	885
Novembre	26 462	14 544	1 028	824
Décembre	27 700	14 605	1 053	809
2023 ^(p)	170 199	88 362	6 712	3 803
Janvier	27 672	14 921	1 128	643
Février	25 459	14 868	1 004	616
Mars	29 178	14 642	1 116	605
Avril	28 342	14 621	1 159	641
Mai	29 039	14 753	1 182	633
Juin	30 509	14 557	1 123	665
Juillet	30 699	14 810	1 155	651
Août	31 995	14 697	1 153	639
Septembre	31 241	14 601	1 144	646
Octobre	31 539	14 562	1 151	646

Source : REGIDESO et SNEL.

CONSOMMATION DES PRODUITS PETROLIERS

(en m³)

PERIODES	ESSENCE AUTO	CARBURAN T AVIATION (1)	PETROLE	GASOIL	FUEL OIL	HUILES	TOTAL
2015	407 197	152 802	2 029	637 604	16 876	11	1 216 519
2016	362 760	142 381	1 100	482 290	18 754	-	1 007 285
2017	357 980	144 337	1 040	503 611	17 743	-	1 024 711
2018	388 868	153 349	2 558	777 800	14 318	-	1 336 893
2019 ^(p)	484 574	165 969	3 525	791 607	897	-	1 446 573
2020 ^(p)	497 149	122 787	16 671	838 082	1 238	-	1 475 927
Janvier	43 430	13 968	149	76 110	0	-	133 657
Février	34 534	12 371	50	106 760	0	-	153 715
Mars	35 739	11 623	1 853	121 035	0	-	170 250
Avril	28 333	5 899	331	45 661	0	-	80 224
Mai	38 054	5 941	2 481	59 932	0	-	106 408
Juin	37 640	6 357	1 586	43 272	0	-	88 856
Juillet	47 770	7 417	1 367	73 807	0	-	130 362
Août	50 099	10 130	3 797	66 820	0	-	130 846
Septembre	50 301	11 613	1 603	79 686	0	-	143 203
Octobre	40 893	12 281	1 425	63 265	0	-	117 865
Novembre	47 271	10 970	982	45 069	629	-	104 922
Décembre	43 083	14 217	1 045	56 665	608	-	115 619
2021 ^(p)	478 862	150 310	7 323	809 908	734	-	1 447 137
Janvier	34 820	12 662	553	60 618	203	...	108 856
Février	39 818	11 763	532	64 814	149	...	117 076
Mars	46 014	12 554	386	67 966	127	...	127 046
Avril	43 849	13 685	376	65 033	40	...	122 983
Mai	43 764	14 352	62	61 136	68	...	119 382
Juin	39 885	14 899	282	57 423	68	...	112 557
Juillet	37 611	14 930	293	63 405	36	...	116 276
Août	40 383	15 166	294	74 450	36	...	130 329
Septembre	39 812	14 776	288	76 103	7	...	130 986
Octobre	36 288	9 360	1 075	75 462	0	...	122 185
Novembre	37 012	8 268	1 278	75 078	0	...	121 636
Décembre	39 606	7 895	1 903	68 421	0	...	117 824
2022 ^(p)	499 933	99 601	8 740	1 331 075	3	-	1 939 351
Janvier	55 698	4 277	1 095	93 343	0	...	154 412
Février	45 889	8 055	85	109 947	0	...	163 977
Mars	54 344	6 211	807	110 168	3	...	171 533
Avril	42 375	7 626	548	82 546	0	...	133 096
Mai	56 013	5 823	869	93 082	0	...	155 787
Juin	47 661	9 655	1 096	139 664	0	...	198 076
Juillet	16 705	11 538	45	131 470	0	...	159 757
Août	38 994	11 765	882	121 172	0	...	172 813
Septembre	46 606	13 243	206	125 215	0	...	185 271
Octobre	44 196	8 913	1 361	117 731	0	...	172 201
Novembre	28 601	5 502	1 535	95 368	0	...	131 006
Décembre	22 851	6 992	212	111 368	0	...	141 423
2023 ^(p)	-	-	-	-	-	-	-
Janvier
Février
Mars
Avril
Mai
Juin
Juillet
Août
Septembre
Octobre

Source : SEP-CONGO.

(1) = AVGAS + Jet A1

Tableau I.8.

EVOLUTION DES PRINCIPAUX INDICES D'ACTIVITE ECONOMIQUE

(Base 2015 = 100)

PERIODES	PRODUCTION MINIERE							PRODUCTION			MANUTENTION DANS LES PRINCIPAUX PORTS (1)
	CUIVRE	COBALT	ZINC	DIAMANT	OR BRUT	PETROLE BRUT	INDICE GENERAL	CIMENT	EAU POTABLE	ELEC- TRICITE	
2015	100,0	100,0	100,0	100,0	100,0	100,0	100,0	100,0	100,0	100,0	100,0
2016 ^(p)	98,5	82,4	99,3	98,3	96,5	95,0	90,7	63,5	104,3	99,6	79,3
2017	105,4	98,7	97,3	119,6	99,4	91,4	102,4	225,6	103,2	105,9	50,5
2018	117,9	131,0	8,9	95,8	115,7	101,8	122,1	293,1	98,4	118,3	50,3
2019 ^(p)	145,0	94,9	48,4	119,6	99,4	99,0	90,7	346,8	91,9	128,2	50,8
Janvier	104,6	92,5	40,2	122,7	93,8	105,0	80,4	293,0	96,5	129,7	54,1
Février	128,6	75,9	40,2	156,6	94,5	95,6	78,2	312,8	83,1	117,7	53,8
Mars	122,0	90,0	40,2	101,9	105,9	104,6	78,6	303,3	93,5	133,8	56,8
Avril	125,8	82,3	76,1	88,1	92,9	96,4	90,3	288,4	91,2	126,2	53,7
Mai	143,1	103,9	59,7	77,9	103,8	102,0	83,0	281,8	97,6	133,5	43,3
Juin	163,1	102,9	29,9	119,9	94,2	98,5	90,1	372,5	96,0	128,2	37,9
Juillet	164,0	103,9	47,7	91,0	85,6	102,1	97,3	307,7	98,0	129,8	53,0
Août	164,9	96,4	49,0	109,2	102,3	95,4	100,8	359,4	94,6	132,0	54,6
Septembre	188,8	105,4	25,2	130,7	108,7	93,8	98,8	342,0	91,2	131,3	50,8
Octobre	148,9	100,6	45,4	141,1	83,9	93,2	102,0	422,3	86,8	123,2	50,9
Novembre	141,6	107,0	15,8	209,0	103,3	96,1	98,9	433,4	85,7	125,8	50,5
Décembre	144,5	78,4	111,2	87,6	123,5	104,9	90,2	444,7	87,9	127,3	50,2
2020 ^(p)	154,1	103,7	120,8	104,9	99,1	105,9	129,6	322,0	94,7	138,8	55,9
Janvier	131,0	80,6	18,1	74,4	108,5	108,9	109,6	229,4	94,2	138,6	62,7
Février	133,8	76,2	42,7	51,9	93,8	104,6	108,5	271,7	90,4	127,8	40,8
Mars	134,2	80,8	139,4	86,1	104,3	111,7	111,5	218,3	94,8	141,1	54,9
Avril	158,2	92,7	145,0	70,8	102,2	103,2	129,1	283,2	95,0	136,4	43,6
Mai	151,1	104,7	123,0	69,6	100,1	105,6	130,4	247,6	96,7	144,5	54,9
Juin	171,0	122,6	119,9	107,4	102,2	97,1	147,7	336,4	97,6	142,7	45,2
Juillet	172,3	130,4	234,0	61,4	101,8	105,2	151,8	390,5	101,7	142,3	71,4
Août	149,1	121,4	166,3	78,7	100,7	111,0	135,4	526,8	100,7	143,7	57,6
Septembre	157,9	109,9	99,1	121,3	101,9	108,8	135,5	363,2	97,7	142,6	57,3
Octobre	165,6	110,5	150,2	170,8	101,5	106,7	133,9	383,5	92,7	130,0	30,2
Novembre	157,8	104,0	108,1	136,5	89,8	103,5	127,0	285,7	86,2	135,8	76,7
Décembre	167,4	110,0	103,1	229,6	82,2	105,0	134,5	327,7	89,0	140,5	75,0
2021 ^(p)	173,0	111,4	126,9	83,7	99,6	102,5	149,0	390,7	91,9	147,2	57,3
Janvier	150,7	106,1	109,5	70,6	96,1	104,0	132,0	320,0	94,5	148,9	42,0
Février	142,9	125,2	62,0	77,2	80,3	93,0	130,2	438,7	81,9	132,0	71,1
Mars	145,0	73,4	112,5	79,1	105,9	102,0	121,0	400,5	94,6	146,4	60,3
Avril	150,9	112,4	128,6	77,6	99,3	95,8	132,8	376,8	90,3	146,1	57,4
Mai	175,6	109,3	116,9	87,7	84,4	98,5	146,9	358,0	91,2	158,8	65,5
Juin	173,4	115,1	198,1	107,9	118,5	106,6	151,2	429,6	97,7	154,3	68,1
Juillet	189,0	109,1	118,0	113,7	95,8	106,0	156,6	388,1	91,7	143,7	58,5
Août	161,8	109,6	158,5	71,3	95,3	106,0	159,9	391,9	91,2	147,2	40,3
Septembre	188,5	110,1	163,4	82,8	110,6	106,3	163,7	403,2	92,8	148,4	49,6
Octobre	189,0	129,4	138,2	76,5	93,6	99,7	169,4	394,4	92,5	146,4	64,1
Novembre	184,1	111,6	81,8	76,9	109,4	106,2	161,7	396,5	92,8	147,3	57,7
Décembre	225,7	125,0	134,9	83,7	105,8	106,1	162,3	390,7	91,9	147,2	52,4
2022 ^(p)	230,5	138,1	107,1	74,0	89,0	103,3	123,7	482,2	104,2	173,0	57,7
Janvier	192,2	128,6	79,5	126,3	76,1	102,7	117,6	450,3	103,5	175,6	58,1
Février	215,5	136,0	82,9	99,2	78,9	102,6	119,2	415,4	89,8	152,0	49,5
Mars	224,1	170,3	99,3	82,3	79,5	102,6	126,4	472,3	100,5	172,9	63,7
Avril	183,6	137,2	141,2	4,1	87,7	102,6	109,4	504,1	96,8	169,3	57,1
Mai	206,2	134,3	85,1	83,5	71,6	102,6	113,9	516,5	105,6	186,2	56,7
Juin	235,3	139,9	115,5	77,7	86,6	102,6	126,3	492,2	106,5	184,5	59,2
Juillet	278,9	138,5	160,9	71,0	30,8	102,6	130,4	488,4	107,2	179,4	57,7
Août	285,4	134,2	105,8	65,8	129,6	102,6	137,2	489,0	111,7	172,4	57,9
Septembre	258,4	135,3	55,6	75,4	127,6	106,3	126,4	489,9	109,1	172,8	58,2
Octobre	240,7	115,1	111,5	36,2	75,8	103,8	113,9	489,1	110,1	180,3	57,9
Novembre	255,9	183,7	168,5	79,4	85,6	104,2	146,2	489,3	102,1	163,5	58,0
Décembre	189,4	104,5	79,6	87,0	138,6	104,8	117,3	489,4	106,9	167,5	58,1
2023 ^(p)	273,7	111,2	91,7	45,4	103,7	104,7	121,7	648,1	114,1	152,0	...
Janvier	216,9	102,0	141,7	53,6	77,0	106,5	116,3	551,1	106,8	151,6	...
Février	208,7	79,9	101,6	69,6	73,4	106,3	106,6	490,3	98,2	135,0	...
Mars	232,5	136,6	100,0	41,4	85,4	106,3	117,0	534,2	112,6	149,9	...
Avril	232,1	104,1	174,0	41,1	92,0	106,3	124,9	596,5	109,4	155,8	...
Mai	337,0	92,1	55,8	47,2	111,4	106,3	125,0	531,7	112,0	158,9	...
Juin	304,4	130,6	45,6	36,4	131,4	106,3	125,8	631,0	117,7	150,9	...
Juillet	291,2	115,5	91,8	41,6	111,6	106,3	126,3	784,3	118,4	155,2	...
Août	310,8	115,2	64,4	41,8	118,1	106,3	126,1	799,5	123,4	155,0	...
Septembre	302,1	119,4	67,3	39,9	120,4	106,3	125,9	789,5	120,5	153,7	...
Octobre	301,4	116,7	74,5	41,1	116,7	89,8	123,4	773,1	121,7	154,6	...

Source : Direction de la Recherche et des Statistiques : statistiques calculées sur base des données du CTCPM; ONAPAC, ONATRA, CTCPM.

(1) Il s'agit des mouvements de chargement et de déchargement aux ports de Matadi, Boma et Kinshasa.

Tableau I.9.

EVOLUTION DES INDICES DE VOLUME DE CONSOMMATION

(base 2015 = 100)

PERIODES	PRODUITS PETROLIERS ⁽¹⁾	CIMENT	EAU POTABLE	ELECTRICITE
2015	100,0	100,0	100,0	100,0
2016	82,8	57,8	98,5	96,1
2017	84,2	221,6	95,6	99,5
2018	109,9	288,7	97,4	104,7
2019	118,9	236,3	97,4	119,0
2020	121,3	318,4	97,2	87,0
Janvier	131,8	226,9	98,4	111,3
Février	151,6	268,7	98,7	77,1
Mars	167,9	215,8	99,2	83,1
Avril	79,1	280,0	99,0	90,5
Mai	105,0	244,8	98,3	83,5
Juin	87,6	332,6	97,4	85,7
Juillet	128,6	386,2	96,3	86,6
Août	129,1	521,0	95,8	85,3
Septembre	141,3	359,2	96,0	84,5
Octobre	116,3	379,3	95,9	85,6
Novembre	103,5	282,6	96,0	86,0
Décembre	114,0	324,1	95,9	85,3
2021	119,0	386,4	97,1	113,7
Janvier	107,4	316,4	98,8	112,5
Février	115,5	433,8	98,2	113,3
Mars	125,3	396,1	96,0	115,8
Avril	121,3	372,6	95,9	119,2
Mai	117,8	354,1	97,3	121,5
Juin	111,0	424,8	95,9	124,3
Juillet	114,7	383,9	98,5	123,4
Août	128,6	387,6	97,7	123,7
Septembre	129,2	398,8	96,7	123,2
Octobre	120,5	390,1	96,4	90,5
Novembre	120,0	392,1	96,4	83,5
Décembre	116,2	386,4	97,2	113,7
2022 ^(p)	159,4	587,2	97,2	126,2
Janvier	152,3	511,2	98,6	90,5
Février	161,8	472,5	98,5	83,5
Mars	169,2	579,9	97,6	85,7
Avril	131,3	578,4	97,5	86,6
Mai	153,7	556,1	97,8	145,6
Juin	195,4	536,9	96,6	148,6
Juillet	157,6	725,7	97,4	151,1
Août	170,5	689,9	96,7	153,0
Septembre	182,8	679,7	96,4	154,0
Octobre	169,9	662,3	96,2	146,3
Novembre	129,2	541,6	96,2	136,1
Décembre	139,5	512,1	96,6	133,6
2023 ^(p)		714,3	97,2	105,5
Janvier	...	611,0	98,7	106,2
Février	...	563,7	98,3	101,7
Mars	...	610,4	96,8	100,0
Avril	...	653,2	96,7	105,8
Mai	...	579,1	97,6	104,5
Juin	...	697,2	96,3	109,8
Juillet	...	854,7	97,9	107,6
Août	...	869,9	97,2	105,6
Septembre	...	859,9	96,6	106,7
Octobre	...	843,5	96,3	106,7

Source : DRS-statistiques calculées sur base des données de la SNEL, REGIDESO, Sociétés pétrolières et productrices du ciment.

(1) Non compris le carburant aviation et huiles.

Tableau I.10.

VOLUME DES PRODUITS ENREGISTRES A L'ARRIVEE AU PORT PUBLIC DE KINSHASA ⁽¹⁾
(en tonnes métriques)

PRODUITS	2016	2017	2018	2019	2020	2021	2022				2023										
				Total	Total	Total	Mars	Juin	Sept	Déc	Total	Janv.	Fevr.	Mars	Avril	Mai	Juin	Juillet	Août	Septembre	Octobre
Huile en vrac	-	-	-	-	-	-	-
Bois	81 199	55 291	54 425	64 845	68 001	64 226	-
Café	-	-	-	-	-	-	-
Cacao	-	-	-	-	-	-	-
Caoutchouc	-	-	-	-	-	-	-
Manioc et farines	-	-	-	-	-	-	-
Riz et dérivés	-	-	-	-	-	-	-
Maïs	112	423	491	384	218	268	-
Arachides	-	-	-	-	-	-	-
Haricots	-	-	-	-	-	-	-
Fûts et containers vides	985	487	7 133	6 928	5 008	16 503	-
Divers	8 140	17 220	52 225	18 781	10 102	11 491	-
Total	90 436	73 422	114 274	90 939	83 329	92 488

Tableau I.11.

**VOLUME DES MARCHANDISES EMBARQUEES
ET DEBARQUEES AU PORT DE MATADI**

(en tonnes métriques)

PERIODES	IMPORTATIONS	EXPORTATIONS	TOTAL GENERAL
2015	2 537 984	406 226	2 944 210
2016 ^(p)	1 968 839	362 776	2 331 615
2017	1 216 183	219 059	1 435 241
2018	1 169 839	233 145	1 402 984
2019 ^(p)	1 293 215	238 575	1 531 790
2020 ^(p)	1 391 637	246 484	1 638 121
Janvier	120 938	27 797	148 735
Février	80 136	13 055	93 191
Mars	116 908	14 705	131 613
Avril	85 021	21 158	106 179
Mai	116 166	18 657	134 823
Juin	89 916	19 048	108 964
Juillet	156 764	21 928	178 692
Août	122 272	18 681	140 953
Septembre	109 718	34 054	143 772
Octobre	57 150	9 237	66 387
Novembre	170 219	26 500	196 719
Décembre	166 429	21 664	188 093
2021 ^(p)	1 483 540	281 607	1 765 147
Janvier	79 798	27 155	106 953
Février	164 962	19 887	184 849
Mars	132 967	22 140	155 107
Avril	123 727	20 319	144 046
Mai	133 975	31 134	165 109
Juin	143 079	26 057	169 136
Juillet	130 917	11 008	141 925
Août	69 339	27 466	96 805
Septembre	91 588	33 037	124 625
Octobre	146 727	19 561	166 288
Novembre	125 909	23 061	148 970
Décembre	140 552	20 782	161 334
2022 ^(p)
Janvier
Février
Mars
Avril
Mai
Juin
Juillet
Août
Septembre
Octobre
Novembre
Décembre
2023 ^(p)
Janvier
Février
Mars
Avril
Mai
Juin
Juillet
Août
Septembre
Octobre

Source : S.C.T.P

Tableau I.12.

TRAFIC DES MARCHANDISES ET VOYAGEURS

	2017	2018	2019	2020	2021	2022						2023					
	Total	Total	Total	Total	Total	Janv	Févr.	Mars	Avril	Mai	Mai	Juin	Juillet	Août	Septem bre	Octobre	
I. MANUTENTION DANS LES																	
PRINCIPAUX PORTS (tonnes)	1 656 519	1 641 719	1 747 398	1 831 888	1 870 931	138 872	119 885	154 363	95 693	189 623
I.1. Ports Maritime et fluvial																	
1. de Matadi	1 435 241	1 400 003	1 532 087	1 638 121	1 724 017	138 652	118 381	154 363	95 361	189 374
Entrées	1 216 183	1 166 858	1 308 588	1 391 637	1 443 455	120 064	86 528	137 557	71 187	171 265
Sorties	219 059	233 145	223 499	246 484	280 562	18 588	31 853	16 806	24 174	18 109
2. de Boma	119 884	101 989	96 765	92 265	43 125	220	1 504	0	332	249
Entrées	107 651	89 209	86 700	83 634	34 395	168	1 426	0	278	204
Sorties	12 234	12 780	10 065	8 631	8 730	52	78	0	54	45
3. de Kinshasa	101 394	139 727	118 546	101 502	103 789
Chargement	27 972	20 744	26 128	18 173	11 301
Déchargement	73 422	118 983	92 418	83 329	92 488
I.2. TRANSPORT (marchandises en tonne)	95 879	111 529	62 765	44 679	45 382
1. C.F.M.K.	89 108	94 065	46 430	37 818	35 925
Import	54 914	76 958	38 871	35 141	29 732
Export	11 289	8 670	6 086	2 139	5 965
Local	22 905	8 437	1 473	538	229
2. VOIES FLUVIALES	6 771	17 464	16 335	6 861	9 457
Montée	5 465	6 876	6 519	5 199	3 525
Descente	-	5 753	3 983	464	358
Cours de route	227	180	77	336	183
Inter-rives	54	4 655	5 756	862	5 391
II. TRAFIC VOYAGEURS (en nombre)	444 214	138 171	46 520	115 502	607 626
1. CHEMIN DE FER	419 868	114 333	-	105 642	605 358
- Chemins de fer Matadi-Kinshasa	21 365	30 437	-	2 837	0
- Chemins de fer Inter-Urbain	398 503	83 896	-	102 805	605 358
2. PORTS ET TRANSPORTS FLUVIALS	24 347	23 838	46 520	9 860	2 268

Source : S.C.T.P et R.V.F

Tableau I.13. : Indice hebdomadaire des prix de détail à Kinshasa établi par la Banque Centrale du Congo
(base 100 = Décembre 2018)

N° Fx.	LIBELLES	juin-23	juil.-23	août-23	sept.-23	oct.-23	nov.-23	Variation en %
		Du 01 au 30	Du 01 au 31	Du 01 au 31	Du 01 au 30	Du 01 au 31	Du 01 au 30	
I.	PRODUITS ALIMENTAIRES ET BOISSONS NON ALCOOLISEES	223,438	235,254	247,474	256,701	265,236	274,931	3,655
	PRODUITS ALIMENTAIRES	224,600	236,394	248,708	257,774	266,578	276,491	3,719
	PAINS ET CEREALES	185,479	188,605	190,178	190,839	195,155	197,726	1,318
	VIANDES	285,840	314,867	325,468	326,716	330,243	334,643	1,333
	POISSONS	191,554	194,413	197,546	198,614	201,265	204,334	1,525
	LAIT, FROMAGE ET ŒUF	170,445	175,166	181,183	183,206	186,530	194,416	4,228
	HUILES ET GRAISSES	166,242	174,110	178,101	184,003	186,167	191,184	2,695
	FRUITS	153,943	160,309	163,134	164,614	168,503	172,931	2,627
	LEGUMES, AUTRES QUE POMMES DE TERRE ET AUTRES TUB	249,125	266,724	290,122	297,857	308,696	324,471	5,110
	POMME DE TERRE, MANIOC, AUTRES TUBERCULES ET BANAN	563,982	617,010	697,449	860,384	949,915	1 034,815	8,938
	SUCRE	197,708	203,136	212,146	215,434	220,329	226,855	2,962
	CONFITURE, MIEL, PATE CHOCOLATEE ET CONFISERIE	226,544	240,990	272,493	294,646	309,260	321,999	4,119
	SEL, EPICES, SAUCES ET PRODUITS ALIMENTAIRES N.C.A.	171,079	173,750	178,763	180,106	186,806	189,923	1,668
	BOISSONS NON ALCOOLISEES	192,237	204,672	214,350	227,919	229,223	233,056	1,672
	CAFE, THE, CACAO ET AUTRES VEGETAUX POUR TISANES	177,819	180,377	185,870	187,636	191,263	194,295	1,585
	AUTRES BOISSONS NON ALCOOLISEES	197,092	212,853	223,940	241,483	242,005	246,108	1,695
II.	BOISSONS ALCOOLISEES, TABACS ET STUPEFIANTS	168,784	182,206	191,058	209,434	210,964	216,411	2,582
	BOISSONS ALCOOLISEES	175,891	194,302	204,916	231,234	232,879	229,327	-1,525
	TABACS	153,008	155,356	160,297	161,045	162,321	187,742	15,661
III.	ARTICLES D'HABILLEMENT ET CHAUSSURES	217,337	226,270	241,582	254,330	258,784	269,161	4,010
	ARTICLES D'HABILLEMENT	226,617	237,065	254,844	270,451	275,218	287,015	4,286
	CHAUSSURES	183,230	186,594	192,836	195,077	198,379	203,541	2,602
IV.	LOGEMENT, EAU, GAZ, ELECTRICITE ET AUTRES COMBUSTIB	190,195	198,355	205,235	208,066	210,591	213,618	1,437
	LOYERS EFFECTIFS	152,930	162,679	170,996	170,996	174,545	179,474	2,824
	ENTRETIEN ET REPARATIONS COURANTES DU LOGEMENT	181,635	192,545	202,015	204,289	207,536	189,809	-8,541
	AUTRES SERVICES RELATIFS AU LOGEMENT	151,111	153,144	153,970	154,091	154,641	219,572	41,988
	ELECTRICITE, GAZ ET AUTRES COMBUSTIBLES	235,785	238,697	240,748	246,719	247,819	281,084	13,423
V.	MEUBLES, ARTICLES DE MENAGE ET ENTRETIEN COURANT D	161,943	163,471	167,768	169,137	171,690	181,252	5,569
	MEUBLES, ARTICLES D'AMEUBLEMENT ET DE DECORATION, T	228,819	231,974	250,618	256,318	266,838	285,287	6,914
	ARTICLES DE MENAGE EN TEXTILES	176,773	177,662	182,295	183,761	186,174	190,143	2,132
	APPAREILS DE CHAUFFAGE ET DE CUISINE, REFRIGERATEUR	142,494	142,838	144,583	145,145	145,748	147,009	0,865
	VERRERIE, VAISSELLE ET USTENSILE DE CUISINE	157,393	159,010	162,380	163,499	165,751	168,592	1,714
	OUTILLAGE POUR LA MAISON ET LE JARDIN	150,731	152,189	154,706	155,451	156,950	159,252	1,467
	BIENS ET SERVICES POUR L'ENTRETIEN COURANT DE L'HABI	156,531	158,310	161,192	162,151	164,115	181,776	10,762
VI.	SANTE	293,495	324,503	343,895	362,435	377,335	389,398	3,197
	MEDICAMENTS ET AUTRES PRODUITS PHARMACEUTIQUES, A	374,294	428,358	461,116	493,487	518,522	537,471	3,654
	SERVICES MEDICAUX ET PARAMEDICAUX EXTRA-HOSPITALIE	168,697	170,076	171,963	172,738	174,435	177,175	1,570
	SERVICES DES HOPITAUX	297,188	300,869	305,975	308,076	311,804	317,961	1,975
VII.	TRANSPORTS	216,062	232,573	241,994	246,500	252,126	264,587	4,942
	ACHATS DE VEHICULE	145,384	159,299	165,564	166,013	167,604	170,431	1,687
	UTILISATION DES VEHICULE PERSONNELS	232,188	238,848	252,408	259,295	263,664	261,429	-0,848
	SERVICES DE TRANSPORT	219,410	249,903	254,937	257,705	266,412	301,751	13,265
VIII.	COMMUNICATIONS	229,250	229,664	243,106	243,921	245,093	247,149	0,839
	SERVICES POSTAUX	141,191	141,942	143,912	144,677	146,220	148,590	1,621
	TELEPHONE ET TELEGRAPHE	237,410	237,793	252,298	253,117	254,254	256,281	0,797
IX.	LOISIR ET CULTURE	188,415	188,595	197,368	199,109	199,316	202,926	1,811
	APPAREILS ET ACCESSOIRES Y COMPRISES REPARATIONS	135,119	135,594	137,076	137,200	137,450	137,830	0,276
	SERVICES RECREATIFS ET CULTURELS	166,329	166,549	168,627	168,956	168,956	168,987	0,018
	PRESSE, LIBRAIRIE ET PAPETERIE	227,607	227,607	243,385	246,645	246,922	253,908	2,829
X.	ENSEIGNEMENT	138,041	138,972	140,699	142,069	142,411	148,148	4,029
	SERVICE D'ENSEIGNEMENT	134,511	135,206	136,062	137,068	137,405	140,286	2,096
	FOURNITURES SCOLAIRES	143,257	144,538	147,553	149,458	149,808	159,767	6,648
XI.	RESTAURANTS ET HOTELS	179,773	182,202	190,022	193,142	195,427	197,225	0,920
	RESTAURANTS ET DEBITS DE BOISSONS	185,448	188,108	196,745	200,218	202,763	200,976	-0,881
	SERVICES D'HEBERGEMENT	142,914	143,847	146,360	147,187	147,786	172,864	16,969
XII.	AUTRES BIENS ET SERVICES	195,271	200,608	206,526	210,136	213,094	216,390	1,547
	SOINS PERSONNELS	175,752	179,623	182,616	185,070	187,187	188,275	0,581
	EFFETS PERSONNELS N.D.A	163,706	169,174	176,184	179,808	181,584	187,897	3,477
	AUTRES SERVICES N.D.A	321,830	333,866	352,219	361,215	369,422	379,654	2,770
	INDICE GENERAL	212,126	222,901	233,610	241,281	247,695	256,139	3,409
	TAUX MENSUEL FIN PERIODE (1)	2,503	5,079	4,804	3,284	2,658	3,409	
	TAUX MOYEN MENSUEL (2)	2,539	3,837	5,160	3,894	2,846	3,081	
	TAUX CUMULE DE L'ANNEE (3)	18,606	24,630	30,618	34,907	38,493	43,215	
	TAUX EN GLISSEMENT ANNUEL (4)	28,057	33,251	37,575	40,384	42,511	45,751	
	TAUX ANNUALISE (5)	40,673	46,470	48,712	49,066	48,262	47,566	

Source : Direction de la Recherche et des Statistiques, Service des Statistiques Economiques.

(1) Calculé par rapport au mois précédent.

(2) Calculé en termes de variation de l'indice général moyen du mois en cours par rapport au mois précédent.

(3) Calculé par rapport à la dernière semaine du mois de décembre de l'année précédente.

(4) Calculé par rapport à la semaine correspondante de l'année précédente.

(5) Projection à fin décembre 2023 du cumul annuel d'inflation observé au 31 octobre 2023; cette semaine étant la 43^{ème} de l'année.

Tableau I.14. : Indice hebdomadaire des prix de détail à Lubumbashi établi par la Banque Centrale du Congo

(base 100 = Décembre 2018)

N° Fx.	LIBELLES	juin-23	juil.-23	août-23	sept.-23	oct.-23	nov.-23	Variation en %
		Du 01 au 30	Du 01 au 31	Du 01 au 31	Du 01 au 30	Du 01 au 31	Du 01 au 30	
I.	PRODUITS ALIMENTAIRES ET BOISSONS NON ALCOOLISEES	191,972	198,843	207,949	213,444	219,901	229,138	4,200
	PRODUITS ALIMENTAIRES	192,278	199,071	207,340	212,918	219,514	228,522	4,103
	PAINS ET CEREALES	170,375	178,448	188,398	190,843	200,249	216,753	8,242
	VIANDES	161,059	178,325	196,429	232,293	253,904	266,710	5,044
	POISSONS	199,499	200,441	201,513	201,783	203,016	207,020	1,972
	LAIT, FROMAGE ET ŒUF	161,587	169,786	182,641	185,574	190,398	183,672	-3,533
	HUILES ET GRAISSES	154,292	171,002	179,100	179,174	180,280	180,924	0,357
	FRUITS	219,484	220,712	223,634	225,631	231,307	243,550	5,293
	LEGUMES AUTRES QUE POMMES DE TERRE ET AUTRES TUBERCULES	208,776	210,897	214,789	217,165	220,094	221,691	0,725
	POMME DE TERRE, MANIOC, AUTRES TUBERCULES ET BANANES	419,940	436,491	453,616	466,046	482,774	538,730	11,590
	SUCRE	171,115	173,162	176,369	179,286	187,524	188,151	0,334
	CONFITURE, MIEL, PATE CHOCOLATEE ET CONFISERIE	200,969	223,650	319,434	367,377	373,232	368,676	-1,221
	SEL, EPICES, SAUCES ET PRODUITS ALIMENTAIRES N.C.A.	208,740	212,313	224,036	234,639	235,019	237,831	1,197
	BOISSONS NON ALCOOLISEES	181,773	191,238	228,283	230,973	232,802	249,694	7,256
	CAFE, THE, CACAO ET AUTRES VEGETAUX POUR TISANES	197,866	232,612	342,220	344,859	345,989	354,739	2,529
	AUTRES BOISSONS NON ALCOOLISEES	176,525	177,746	191,127	193,834	195,891	215,438	9,978
II.	BOISSONS ALCOOLISEES, TABACS ET STUPEFIANTS	163,108	163,730	163,730	163,730	163,730	164,738	0,616
	BOISSONS ALCOOLISEES	170,264	170,479	170,479	170,479	170,479	170,849	0,217
	TABACS	135,425	137,618	137,618	137,618	137,618	141,095	2,527
III.	ARTICLES D'HABILLEMENT ET CHAUSSURES	191,058	206,549	220,328	223,179	224,407	240,710	7,265
	ARTICLES D'HABILLEMENT	203,426	221,470	238,356	241,219	242,239	261,540	7,968
	CHAUSSURES	146,706	153,046	155,682	158,490	160,463	166,018	3,462
IV.	LOGEMENT, EAU, GAZ, ELECTRICITE ET AUTRES COMBUSTIBLES	160,052	161,725	170,112	179,926	184,839	193,349	4,604
	LOYERS EFFECTIFS	134,858	134,858	134,858	134,858	134,858	140,252	4,000
	ENTRETIEN ET REPARATIONS COURANTES DU LOGEMENT	129,744	129,744	129,744	129,744	130,310	135,869	4,266
	AUTRES SERVICES RELATIFS AU LOGEMENT	121,897	121,897	121,897	121,897	121,897	121,897	0,000
	ELECTRICITE, GAZ ET AUTRES COMBUSTIBLES	245,740	252,108	284,030	321,385	338,798	357,059	5,390
V.	MEUBLES, ARTICLES DE MENAGE ET ENTRETIEN COURANT DU FOYER	148,035	148,200	153,236	157,729	163,140	168,025	2,994
	MEUBLES, ARTICLES D'AMEUBLEMENT ET DE DECORATION, TAPIS ET	151,083	151,083	151,083	151,083	181,147	244,939	35,216
	ARTICLES DE MENAGE EN TEXTILES	125,244	125,244	125,244	125,244	127,939	127,939	0,000
	APPAREILS DE CHAUFFAGE ET DE CUISINE, REFRIGERATEURS, MACH	141,790	141,790	151,052	151,052	164,943	165,318	0,228
	VERRERIE, VAISSELLE ET USTENSILE DE CUISINE	165,982	166,680	166,680	166,680	166,680	165,547	-0,680
	OUTILLAGE POUR LA MAISON ET LE JARDIN	135,824	135,824	135,824	135,824	135,824	135,824	0,000
	BIENS ET SERVICES POUR L'ENTRETIEN COURANT DE L'HABITATION	144,002	144,002	153,009	164,985	164,985	162,641	-1,421
VI.	SANTE	191,540	218,083	218,579	219,282	219,282	219,282	0,000
	MEDICAMENTS ET AUTRES PRODUITS PHARMACEUTIQUES, APPAREIL	222,408	266,250	266,250	266,250	266,250	266,250	0,000
	SERVICES MEDICAUX ET PARAMEDICAUX EXTRA-HOSPITALIERS	156,126	165,927	165,927	165,927	165,927	165,927	0,000
	SERVICES DES HOPITAUX	170,540	170,540	176,439	184,805	184,805	184,805	0,000
VII.	TRANSPORTS	133,821	134,008	134,008	134,008	134,008	145,412	8,510
	ACHATS DE VEHICULE	116,567	117,841	117,841	117,841	117,841	88,271	-25,094
	UTILISATION DES VEHICULES PERSONNELS	144,455	144,455	144,455	144,455	144,455	169,102	17,062
	SERVICES DE TRANSPORT	124,086	124,086	124,086	124,086	124,086	132,235	6,567
VIII.	COMMUNICATIONS	146,432	146,432	146,432	146,432	146,432	146,432	0,000
	SERVICES POSTAUX	141,758	141,758	141,758	141,758	141,758	141,758	0,000
	TELEPHONE ET TELEGRAPHE	146,688	146,688	146,688	146,688	146,688	146,688	0,000
IX.	LOISIR ET CULTURE	153,802	153,802	154,795	155,431	155,431	154,903	-0,340
	APPAREILS ET ACCESSOIRES Y COMPRISES REPARATIONS	141,699	141,699	141,699	141,699	141,699	138,536	-2,233
	SERVICES RECREATIFS ET CULTURELS	129,590	129,590	129,590	129,590	129,590	100,000	-22,833
	PRESSE, LIBRAIRIE ET PAPETERIE	173,161	173,161	175,247	176,582	176,582	192,148	8,815
X.	ENSEIGNEMENT	128,426	128,426	130,772	130,772	130,772	130,772	0,000
	SERVICE D'ENSEIGNEMENT	123,101	123,101	123,101	123,101	123,101	123,101	0,000
	FOURNITURES SCOLAIRES	135,713	135,713	141,269	141,269	141,269	141,269	0,000
XI.	RESTAURANTS ET HOTELS	137,717	143,774	172,036	181,609	187,233	191,003	2,014
	RESTAURANTS ET DEBITS DE BOISSONS	138,545	145,508	177,998	189,003	195,468	199,290	1,956
	SERVICES D'HEBERGEMENT	132,182	132,182	132,182	132,182	132,182	135,607	2,590
XII.	BIENS ET SERVICES DIVERS	174,236	174,236	174,236	174,236	174,236	176,150	1,098
	SOINS PERSONNELS	168,883	168,883	168,883	168,883	168,883	171,609	1,614
	EFFETS PERSONNELS N.D.A	139,181	139,181	139,181	139,181	139,181	139,181	0,000
	AUTRES SERVICES N.D.A	238,832	238,832	238,832	238,832	238,832	238,832	0,000
	INDICE GENERAL	175,708	181,671	189,467	194,239	198,672	206,814	4,098
	TAUX MENSUEL FIN PERIODE (1)	2,888	3,394	4,291	2,519	2,282	4,098	
	TAUX MOYEN MENSUEL (2)	2,670	3,319	3,809	3,467	2,153	3,511	
	TAUX CUMULE DE L'ANNEE (3)	17,201	21,178	26,378	29,561	32,518	37,949	
	TAUX EN GLISSEMENT ANNUEL (4)	28,611	31,130	34,274	35,995	37,167	40,878	
	TAUX ANNUALISE (5)	37,360	39,508	41,597	41,243	40,562	41,697	

Source : Direction de la Recherche et des Statistiques, Service des Statistiques Economiques.

(1) Calculé par rapport au mois précédent.

(2) Calculé en termes de variation de l'indice général moyen du mois en cours par rapport au mois précédent.

(3) Calculé par rapport à la dernière semaine du mois de décembre de l'année précédente.

(4) Calculé par rapport à la semaine correspondante de l'année précédente.

(5) Projection à fin décembre 2023 du cumul annuel d'inflation observé au 31 octobre 2023; cette semaine étant la 43^{ème} de l'année.

Tableau I.15. : Indice hebdomadaire des prix de détail à Goma établi par la Banque Centrale du Congo
(base 100 = Décembre 2018)

N° Fx.	LIBELLES	juin-23	juil.-23	août-23	sept.-23	oct.-23	nov.-23	Variation en %
		Du 01 au 30	Du 01 au 31	Du 01 au 31	Du 01 au 30	Du 01 au 31	Du 01 au 30	
I.	PRODUITS ALIMENTAIRES ET BOISSONS NON ALCOOLISEES	167,465	171,020	178,355	183,987	188,150	191,985	2,038
	PRODUITS ALIMENTAIRES	168,555	172,196	179,844	185,613	189,877	193,805	2,069
	PAINS ET CEREALES	146,884	146,048	147,137	156,164	159,463	161,295	1,149
	VIANDES	137,885	139,483	138,071	143,037	143,016	136,654	-4,448
	POISSONS	142,068	136,990	131,666	147,819	134,274	137,258	2,223
	LAIT, FROMAGE ET ŒUF	142,397	146,072	146,933	151,378	154,098	152,312	-1,159
	HUILES ET GRAISSES	115,379	117,040	118,336	118,336	118,338	120,328	1,682
	FRUITS	118,758	125,223	132,086	133,560	136,172	145,286	6,693
	LEGUMES AUTRES QUE POMMES DE TERRE ET AUTRES TUBE	237,233	250,109	279,833	275,352	286,360	298,062	4,086
	POMME DE TERRE, MANIOC, AUTRES TUBERCULES ET BANAN	125,029	124,207	116,968	133,465	144,191	152,198	5,553
	SUCRE	150,535	160,272	156,028	157,854	166,916	165,582	-0,799
	CONFITURE, MIEL, PATE CHOCOLATEE ET CONFISERIE	149,929	150,886	145,681	146,633	146,633	146,633	0,000
	SEL, EPICES, SAUCES ET PRODUITS ALIMENTAIRES N.C.A.	245,064	292,112	297,860	317,965	345,979	309,278	-10,608
	BOISSONS NON ALCOOLISEES	122,564	122,564	117,007	117,007	117,007	117,007	0,000
	CAFE, THE, CACAO ET AUTRES VEGETAUX POUR TISANES	134,063	134,063	129,256	129,256	129,256	129,256	0,000
	AUTRES BOISSONS NON ALCOLLISEES	118,476	118,476	112,652	112,652	112,652	112,652	0,000
II.	BOISSONS ALCOOLISEES, TABACS ET STUPEFIANTS	124,612	127,011	126,204	127,833	128,606	130,555	1,516
	BOISSONS ALCOOLISEES	126,401	126,401	123,776	125,865	125,865	125,865	0,000
	TABACS	118,345	129,150	134,713	134,726	138,209	146,988	6,352
III.	ARTICLES D'HABILLEMENT ET CHAUSSURES	136,389	136,823	138,974	139,047	139,047	139,047	0,000
	ARTICLES D'HABILLEMENT	138,230	138,776	141,507	141,595	141,595	141,595	0,000
	CHAUSSURES	129,556	129,573	129,573	129,587	129,587	129,587	0,000
IV.	LOGEMENT, EAU, GAZ, ELECTRICITE ET AUTRES COMBUSTIB	141,289	140,645	146,356	148,872	149,645	149,918	0,183
	LOYERS EFFECTIFS	116,991	117,035	117,035	117,035	117,035	117,035	0,000
	ENTRETIEN ET REPARATIONS COURANTES DU LOGEMENT	116,881	116,951	116,951	116,981	118,429	118,429	0,000
	AUTRES SERVICES RELATIFS AU LOGEMENT	116,253	116,253	116,253	116,253	116,253	116,253	0,000
	ELECTRICITE, GAZ ET AUTRES COMBUSTIBLES	254,200	250,303	282,385	296,408	295,371	296,907	0,520
V.	MEUBLES, ARTICLES DE MENAGE ET ENTRETIEN COURANT D	122,531	123,248	123,248	125,509	125,509	125,509	0,000
	MEUBLES, ARTICLES D'AMEUBLEMENT ET DE DECORATION, T	121,478	121,478	121,478	121,478	121,478	121,478	0,000
	ARTICLES DE MENAGE EN TEXTILES	116,596	116,596	116,596	116,596	116,596	116,596	0,000
	APPAREILS DE CHAUFFAGE ET DE CUISINE, REFRIGERATEUR	117,414	117,455	117,455	117,501	117,501	117,501	0,000
	VERRERIE, VAISSELLE ET USTENSILE DE CUISINE	123,652	123,840	123,840	124,053	124,053	124,053	0,000
	OUTILLAGE POUR LA MAISON ET LE JARDIN	117,227	117,227	117,227	117,227	117,227	117,227	0,000
	BIENS ET SERVICES POUR L'ENTRETIEN COURANT DE L'HABIT	127,759	129,741	129,741	136,218	136,218	136,218	0,000
VI.	SANTE	137,350	142,507	142,507	142,632	143,117	143,117	0,000
	MEDICAMENTS ET AUTRES PRODUITS PHARMACEUTIQUES, A	132,424	139,420	139,420	139,512	140,181	140,181	0,000
	SERVICES MEDICAUX ET PARAMEDICAUX EXTRA-HOSPITALIER	137,221	137,596	137,596	137,835	137,835	137,835	0,000
	SERVICES DES HOPITAUX	214,879	214,940	214,940	215,010	215,010	215,010	0,000
VII.	TRANSPORTS	156,580	159,829	159,829	160,742	165,998	161,241	-2,865
	ACHATS DE VEHICULE	124,610	124,610	124,610	124,610	124,610	124,610	0,000
	UTILISATION DES VEHICULE PERSONNELS	171,663	175,666	175,666	177,576	184,514	173,554	-5,940
	SERVICES DE TRANSPORT	156,655	161,168	161,168	161,168	167,724	169,341	0,964
VIII.	COMMUNICATIONS	182,796	185,302	185,302	186,788	186,788	186,788	0,000
	SERVICES POSTAUX	121,824	121,856	121,856	121,893	121,893	121,893	0,000
	TELEPHONE ET TELEGRAPHE	209,781	213,382	213,382	215,509	215,509	215,509	0,000
IX.	LOISIR ET CULTURE	154,501	154,570	154,570	154,647	154,647	154,394	-0,164
	APPAREILS ET ACCESSOIRES Y COMPRISES REPARATIONS	116,967	116,967	116,967	116,967	116,967	116,967	0,000
	SERVICES RECREATIFS ET CULTURELS	171,787	172,417	172,417	173,129	173,129	170,799	-1,346
	PRESSE, LIBRAIRIE ET PAPETERIE	216,288	216,288	216,288	216,288	216,288	216,288	0,000
X.	ENSEIGNEMENT	117,209	117,209	117,209	117,209	117,209	117,209	0,000
	SERVICE D'ENSEIGNEMENT	112,838	112,838	112,838	112,838	112,838	112,838	0,000
	FOURNITURES SCOLAIRES	122,731	122,731	122,731	122,731	122,731	122,731	0,000
XI.	RESTAURANTS ET HOTELS	119,068	119,068	119,068	119,068	118,411	118,411	0,000
	RESTAURANTS ET DEBITS DE BOISSONS	119,728	119,728	119,728	119,728	119,728	119,728	0,000
	SERVICES D'HEBERGEMENT	116,497	116,497	116,497	116,497	113,284	113,284	0,000
XII.	BIENS ET SERVICES DIVERS	179,336	187,310	191,475	207,830	216,936	216,936	0,000
	SOINS PERSONNELS	140,542	140,542	145,793	152,602	163,949	163,949	0,000
	EFFETS PERSONNELS N.D.A	129,825	129,825	127,868	127,868	127,868	127,868	0,000
	AUTRES SERVICES N.D.A	736,799	855,088	858,160	1 019,751	1 019,751	1 019,751	0,000
	INDICE GENERAL	153,925	156,502	161,179	165,050	167,934	169,598	0,991
	TAUX MENSUEL FIN PERIODE (1)	0,321	1,674	2,988	2,402	1,747	0,991	
	TAUX MOYEN MENSUEL (2)	0,056	1,331	2,293	2,900	2,052	1,277	
	TAUX CUMULE DE L'ANNEE (3)	6,715	8,502	11,744	14,428	16,427	17,581	
	TAUX EN GLISSEMENT ANNUEL (4)	17,398	17,999	19,723	21,037	21,750	21,069	
	TAUX ANNUALISE (5)	13,881	15,192	17,936	19,686	20,193	19,179	

Source : Direction de la Recherche et des Statistiques, Service des Statistiques Economiques.

(1) Calculé par rapport au mois précédent.

(2) Calculé en termes de variation de l'indice général moyen du mois en cours par rapport au mois précédent.

(3) Calculé par rapport à la dernière semaine du mois de décembre de l'année précédente.

(4) Calculé par rapport à la semaine correspondante de l'année précédente.

(5) Projection à fin décembre 2023 du cumul annuel d'inflation observé au 31 octobre 2023; cette semaine étant la 43^{ème} de l'année.

Tableau I.16. : Indice hebdomadaire des prix de détail à Bukavu établi par la Banque Centrale du Congo

(base 100 = Décembre 2018)

N° Fx.	LIBELLES	juin-23	juil.-23	août-23	sept.-23	oct.-23	nov.-23	Variation en %
		Du 01 au 30	Du 01 au 31	Du 01 au 31	Du 01 au 30	Du 01 au 31	Du 01 au 30	
I.	PRODUITS ALIMENTAIRES ET BOISSONS NON ALCOOLISEES	181,516	188,425	196,379	201,772	206,474	214,689	3,979
	PRODUITS ALIMENTAIRES	179,645	186,718	194,993	200,604	205,168	213,062	3,847
	PAINS ET CEREALES	159,507	163,963	169,203	169,203	170,453	173,530	1,805
	VIANDES	135,226	136,347	140,803	143,419	144,725	145,232	0,351
		197,696	210,218	216,495	229,930	235,483	241,531	2,569
	LAIT, FROMAGE ET ŒUF	135,348	135,975	136,015	137,095	137,429	138,255	0,601
	HUILES ET GRAISSES	220,709	225,867	225,867	225,867	237,134	267,232	12,692
	FRUITS	156,511	164,897	184,654	191,306	194,435	200,649	3,196
	LEGUMES AUTRES QUE POMMES DE TERRE ET AUTRES TUBE	212,869	223,984	241,209	253,259	262,885	278,835	6,067
	POMME DE TERRE, MANIOC, AUTRES TUBERCULES ET BANAN	158,532	159,106	159,106	159,106	160,723	163,607	1,794
	SUCRE	133,170	153,308	153,308	153,308	154,869	158,204	2,153
	CONFITURE, MIEL, PATE CHOCOLATEE ET CONFISERIE	273,385	277,181	277,181	277,181	283,290	303,894	7,273
	SEL, EPICES, SAUCES ET PRODUITS ALIMENTAIRES N.C.A.	145,232	145,506	145,506	145,506	146,057	147,447	0,952
	BOISSONS NON ALCOOLISEES	227,852	230,704	230,704	230,704	238,804	254,996	6,780
	CAFE, THE, CACAO ET AUTRES VEGETAUX POUR TISANES	179,422	180,447	180,447	180,447	183,536	188,923	2,935
	AUTRES BOISSONS NON ALCOLLISEES	243,799	247,252	247,252	247,252	257,003	276,752	7,684
II.	BOISSONS ALCOOLISEES, TABACS ET STUPEFIANTS	121,493	123,031	129,527	131,956	135,019	136,045	0,760
	BOISSONS ALCOOLISEES	122,959	124,238	132,353	135,387	139,200	140,463	0,908
	TABACS	115,607	118,190	118,190	118,190	118,245	118,317	0,061
III.	ARTICLES D'HABILLEMENT ET CHAUSSURES	168,156	171,960	176,019	181,246	187,921	200,129	6,496
	ARTICLES D'HABILLEMENT	173,797	178,555	182,498	188,088	196,044	211,551	7,910
	CHAUSSURES	147,362	147,649	152,134	156,024	157,980	158,027	0,030
IV.	LOGEMENT, EAU, GAZ, ELECTRICITE ET AUTRES COMBUSTIB	167,464	169,410	173,160	176,749	179,671	181,643	1,098
	LOYERS EFFECTIFS	111,636	111,722	111,931	111,931	112,113	112,547	0,387
	ENTRETIEN ET REPARATIONS COURANTES DU LOGEMENT	120,086	122,114	128,222	131,338	132,413	132,979	0,428
	AUTRES SERVICES RELATIFS AU LOGEMENT	130,055	130,210	130,210	130,210	130,915	131,228	0,239
	ELECTRICITE, GAZ ET AUTRES COMBUSTIBLES	313,865	316,688	316,688	323,595	332,617	339,070	1,940
V.	MEUBLES, ARTICLES DE MENAGE ET ENTRETIEN COURANT D	121,249	121,630	124,239	125,541	126,179	126,841	0,525
	MEUBLES, ARTICLES D'AMEUBLEMENT ET DE DECORATION, T	114,414	114,499	115,064	115,465	115,576	115,577	0,001
	ARTICLES DE MENAGE EN TEXTILES	134,516	136,444	141,064	145,850	149,171	154,790	3,767
	APPAREILS DE CHAUFFAGE ET DE CUISINE, REFRIGERATEUR	120,784	121,216	122,770	123,888	124,701	125,863	0,932
	VERRERIE, VAISSELLE ET USTENSILE DE CUISINE	118,926	118,975	121,979	124,982	125,819	125,847	0,022
	OUTILLAGE POUR LA MAISON ET LE JARDIN	122,218	122,526	127,226	127,226	127,249	127,249	0,000
	BIENS ET SERVICES POUR L'ENTRETIEN COURANT DE L'HABIT	121,417	121,719	124,215	124,215	124,283	124,276	-0,006
VI.	SANTE	167,988	168,629	172,297	175,838	177,468	179,598	1,200
	MEDICAMENTS ET AUTRES PRODUITS PHARMACEUTIQUES, A	174,419	175,077	178,419	183,909	185,726	186,592	0,467
	SERVICES MEDICAUX ET PARAMEDICAUX EXTRA-HOSPITALIE	126,933	127,362	131,243	132,951	133,906	136,248	1,750
	SERVICES DES HOPITAUX	322,391	323,928	328,638	328,638	332,296	341,352	2,725
VII.	TRANSPORTS	130,155	130,376	131,200	133,148	133,741	138,341	3,440
	ACHATS DE VEHICULE	110,447	110,456	110,511	110,511	110,530	110,575	0,041
	UTILISATION DES VEHICULE PERSONNELS	149,154	149,408	149,810	151,214	152,120	161,196	5,967
	SERVICES DE TRANSPORT	111,050	111,276	112,786	115,828	116,160	116,240	0,069
VIII.	COMMUNICATIONS	135,563	141,508	156,766	156,766	159,096	164,304	3,274
	SERVICES POSTAUX	126,145	126,272	126,272	126,272	126,610	127,250	0,506
	TELEPHONE ET TELEGRAPHE	136,436	142,922	159,596	159,596	162,110	167,742	3,474
IX.	LOISIR ET CULTURE	127,149	127,274	127,274	127,274	127,466	127,937	0,369
	APPAREILS ET ACCESSOIRES Y COMPRISES REPARATIONS	115,042	115,112	115,112	115,112	115,236	115,521	0,247
	SERVICES RECREATIFS ET CULTURELS	131,077	131,225	131,225	131,225	131,476	132,109	0,481
	PRESSE, LIBRAIRIE ET PAPETERIE	134,570	134,728	134,728	134,728	134,945	135,485	0,400
X.	ENSEIGNEMENT	115,914	116,120	119,338	124,032	125,854	127,244	1,104
	SERVICE D'ENSEIGNEMENT	111,329	111,329	112,852	113,920	114,205	114,206	0,001
	FOURNITURES SCOLAIRES	122,690	123,199	128,923	138,974	143,069	146,510	2,405
XI.	RESTAURANTS ET HOTELS	138,153	138,871	139,654	139,654	140,229	141,076	0,604
	RESTAURANTS ET DEBITS DE BOISSONS	124,663	125,491	126,381	126,381	127,008	127,960	0,749
	SERVICES D'HEBERGEMENT	220,219	220,260	220,396	220,396	220,655	220,865	0,095
XII.	BIENS ET SERVICES DIVERS	153,476	153,955	153,955	153,955	155,528	158,106	1,658
	SOINS PERSONNELS	156,829	157,408	157,408	157,408	159,245	162,419	1,993
	EFFETS PERSONNELS N.D.A	122,489	122,535	122,535	122,535	122,572	122,613	0,033
	AUTRES SERVICES N.D.A	203,141	203,741	203,741	203,741	206,683	209,769	1,493
	INDICE GENERAL	164,947	169,194	174,746	178,928	182,503	188,526	3,300
	TAUX MENSUEL FIN PERIODE (1)	3,275	2,575	3,281	2,393	1,998	3,300	
	TAUX MOYEN MENSUEL (2)	2,798	2,644	4,889	2,836	1,986	2,922	
	TAUX CUMULE DE L'ANNEE (3)	13,008	15,918	19,722	22,587	25,036	29,162	
	TAUX EN GLISSEMENT ANNUEL (4)	21,624	23,698	26,267	27,953	29,114	31,606	
	TAUX ANNUALISE (5)	27,708	29,180	30,660	31,197	31,022	31,946	

Source : Direction de la Recherche et des Statistiques, Service des Statistiques Economiques.

(1) Calculé par rapport au mois précédent.

(2) Calculé en termes de variation de l'indice général moyen du mois en cours par rapport au mois précédent.

(3) Calculé par rapport à la dernière semaine du mois de décembre de l'année précédente.

(4) Calculé par rapport à la semaine correspondante de l'année précédente.

(5) Projection à fin décembre 2023 du cumul annuel d'inflation observé au 31 octobre 2023; cette semaine étant la 43^{ème} de l'année.

Tableau I.17. : Indice hebdomadaire des prix de détail dans la ville de Bandundu établi par la Banque Centrale du Congo

(base 100 = Décembre 2018)

N° Fx.	LIBELLES	juin-23	juil.-23	août-23	sept.-23	oct.-23	nov.-23	Variation en %
		Du 01 au 30	Du 01 au 31	Du 01 au 31	Du 01 au 30	Du 01 au 31	Du 01 au 30	
I.	PRODUITS ALIMENTAIRES ET BOISSONS NON ALCOOLISEES	133,676	135,595	135,977	136,198	136,569	139,440	2,102
	PRODUITS ALIMENTAIRES	133,682	135,673	136,070	136,299	136,684	139,483	2,048
	PAINS ET CEREALES	123,723	124,746	125,814	126,293	127,403	141,616	11,156
	VIANDES	119,134	120,383	120,428	120,525	120,622	132,145	9,554
	POISSONS	118,538	121,629	121,826	121,938	122,191	121,146	-0,855
	LAIT, FROMAGE ET ŒUF	128,472	133,697	133,697	135,847	135,917	134,038	-1,382
	HUILES ET GRAISSES	126,799	126,799	126,799	126,799	126,799	122,740	-3,201
	FRUITS	113,809	113,809	113,809	113,809	114,029	112,361	-1,462
	LEGUMES AUTRES QUE POMMES DE TERRE ET AUTRES TUBERCULE	116,874	120,028	120,028	120,028	120,028	118,014	-1,678
	POMME DE TERRE, MANIOC, AUTRES TUBERCULES ET BANANES	197,540	201,238	201,238	201,238	201,238	199,387	-0,920
	SUCRE	117,777	117,777	117,777	117,777	117,777	114,001	-3,206
	CONFITURE, MIEL, PATE CHOCOLATEE ET CONFISERIE	1 103,559	1 103,559	1 103,559	1 104,803	1 104,803	1 000,087	-9,478
	SEL, EPICES, SAUCES ET PRODUITS ALIMENTAIRES N.C.A.	117,241	117,241	119,551	119,551	119,551	120,547	0,833
	BOISSONS NON ALCOOLISEES	133,525	133,525	133,525	133,525	133,525	138,292	3,570
	CAFE, THE, CACAO ET AUTRES VEGETAUX POUR TISANES	139,323	139,323	139,323	139,323	139,323	132,511	-4,889
	AUTRES BOISSONS NON ALCOLLISEES	131,131	131,131	131,131	131,131	131,131	140,680	7,282
II.	BOISSONS ALCOOLISEES, TABACS ET STUPEFIANTS	112,272	112,272	112,273	112,313	112,415	117,749	4,745
	BOISSONS ALCOOLISEES	112,694	112,694	112,694	112,694	112,698	119,685	6,200
	TABACS	110,595	110,595	110,595	110,799	111,289	110,047	-1,116
III.	ARTICLES D'HABILLEMENT ET CHAUSSURES	119,272	119,272	119,959	119,959	119,959	119,478	-0,401
	ARTICLES D'HABILLEMENT	120,452	120,452	120,704	120,704	120,704	120,277	-0,354
	CHAUSSURES	115,429	115,429	117,531	117,533	117,533	116,877	-0,559
IV.	LOGEMENT, EAU, GAZ, ELECTRICITE ET AUTRES COMBUSTIBLES	126,708	127,103	127,375	128,008	128,117	125,138	-2,325
	LOYERS EFFECTIFS	111,777	111,777	111,777	111,779	111,791	112,699	0,812
	ENTRETIEN ET REPARATIONS COURANTES DU LOGEMENT	111,483	112,116	112,545	112,545	112,545	112,545	0,000
	AUTRES SERVICES RELATIFS AU LOGEMENT	120,415	120,415	120,415	120,415	120,415	122,413	1,659
	ELECTRICITE, GAZ ET AUTRES COMBUSTIBLES	176,261	176,261	176,275	179,113	179,598	165,226	-8,002
V.	MEUBLES, ARTICLES DE MENAGE ET ENTRETIEN COURANT DU FOYER	123,267	123,267	123,289	123,289	123,289	122,399	-0,722
	MEUBLES, ARTICLES D'AMEUBLEMENT ET DE DECORATION, TAPIS ET	119,729	119,729	119,730	119,730	119,730	118,496	-1,031
	ARTICLES DE MENAGE EN TEXTILES	184,448	184,448	184,514	184,514	184,514	183,840	-0,366
	APPAREILS DE CHAUFFAGE ET DE CUISINE, REFRIGERATEURS, MAC	123,789	123,789	123,789	123,789	123,789	119,101	-3,788
	VERRERIE, VAISSELLE ET USTENSILE DE CUISINE	119,746	119,746	119,815	119,815	119,815	119,091	-0,604
	OUTILLAGE POUR LA MAISON ET LE JARDIN	120,156	120,156	120,156	120,156	120,156	120,016	-0,117
	BIENS ET SERVICES POUR L'ENTRETIEN COURANT DE L'HABITATION	113,297	113,297	113,297	113,297	113,297	113,973	0,597
VI.	SANTE	132,647	132,647	132,647	132,651	132,655	135,128	1,864
	MEDICAMENTS ET AUTRES PRODUITS PHARMACEUTIQUES, APPAREIL	125,327	125,327	125,327	125,328	125,328	130,631	4,231
	SERVICES MEDICAUX ET PARAMEDICAUX EXTRA-HOSPITALIERS	148,776	148,776	148,776	148,787	148,798	147,315	-0,997
	SERVICES DES HOPITAUX	113,082	113,082	113,082	113,082	113,082	111,929	-1,019
VII.	TRANSPORTS	120,505	120,505	120,644	120,644	120,788	116,993	-3,142
	ACHATS DE VEHICULE	110,894	110,894	110,894	110,894	110,894	109,584	-1,181
	UTILISATION DES VEHICULE PERSONNELS	130,884	130,884	130,884	130,884	130,892	120,362	-8,044
	SERVICES DE TRANSPORT	107,014	107,014	107,468	107,468	107,921	114,732	6,311
VIII.	COMMUNICATIONS	117,738	117,738	117,738	117,738	117,738	115,983	-1,490
	SERVICES POSTAUX	146,149	146,149	146,149	146,149	146,149	144,903	-0,853
	TELEPHONE ET TELEGRAPHE	115,105	115,105	115,105	115,105	115,105	113,303	-1,565
IX.	LOISIR ET CULTURE	116,147	116,147	116,537	116,543	116,545	114,798	-1,499
	APPAREILS ET ACCESSOIRES Y COMPRISES REPARATIONS	111,302	111,302	111,302	111,302	111,302	108,892	-2,166
	SERVICES RECREATIFS ET CULTURELS	117,143	117,143	117,143	117,175	117,183	117,912	0,622
	PRESSE, LIBRAIRIE ET PAPETERIE	118,799	118,799	119,579	119,579	119,579	117,326	-1,885
X.	ENSEIGNEMENT	113,232	113,232	113,238	113,238	113,266	112,126	-1,006
	SERVICE D'ENSEIGNEMENT	113,567	113,567	113,570	113,570	113,570	112,084	-1,308
	FOURNITURES SCOLAIRES	112,736	112,736	112,748	112,748	112,817	112,189	-0,557
XI.	RESTAURANTS ET HOTELS	114,909	114,909	114,909	114,909	114,969	113,748	-1,062
	RESTAURANTS ET DEBITS DE BOISSONS	114,646	114,646	114,646	114,646	114,646	113,384	-1,101
	SERVICES D'HEBERGEMENT	116,209	116,209	116,209	116,209	116,563	115,545	-0,873
XII.	BIENS ET SERVICES DIVERS	148,669	148,669	148,915	148,915	148,915	145,521	-2,279
	SOINS PERSONNELS	133,981	133,981	134,339	134,339	134,339	135,405	0,794
	EFFETS PERSONNELS N.D.A	147,165	147,165	147,169	147,169	147,169	139,514	-5,202
	AUTRES SERVICES N.D.A	217,323	217,323	217,323	217,323	217,323	198,198	-8,800
INDICE GENERAL		128,545	129,551	129,852	130,045	130,259	130,871	0,470
TAUX MENSUEL FIN PERIODE (1)		0,303	0,783	0,232	0,149	0,165	0,470	
TAUX MOYEN MENSUEL (2)		0,471	0,397	0,668	0,133	0,197	0,363	
TAUX CUMULE DE L'ANNEE (3)		2,920	3,725	3,966	4,121	4,292	4,782	
TAUX EN GLISSEMENT ANNUEL (4)		6,508	6,736	6,123	5,716	5,501	5,595	
TAUX ANNUALISE (5)		5,925	6,545	5,948	5,531	5,213	5,191	

Source : Direction de la Recherche et des Statistiques, Service des Statistiques Economiques.

(1) Calculé par rapport au mois précédent.

(2) Calculé en termes de variation de l'indice général moyen du mois en cours par rapport au mois précédent.

(3) Calculé par rapport à la dernière semaine du mois de décembre de l'année précédente.

(4) Calculé par rapport à la semaine correspondante de l'année précédente.

(5) Projection à fin décembre 2023 du cumul annuel d'inflation observé au 31 octobre 2023; cette semaine étant la 43^{ème} de l'année.

Tableau I.18. : Indice hebdomadaire des prix de détail à Kisangani établi par la Banque Centrale du Congo
(base 100 = Décembre 2018)

N° Fx.	LIBELLES	juin-23	juil.-23	août-23	sept.-23	oct.-23	nov.-23	Variation en %
		Du 01 au 30	Du 01 au 31	Du 01 au 31	Du 01 au 30	Du 01 au 31	Du 01 au 30	
I.	PRODUITS ALIMENTAIRES ET BOISSONS NON ALCOOLISEES	151,447	157,516	165,263	171,691	177,262	183,998	3,800
	PRODUITS ALIMENTAIRES	152,004	158,181	166,065	172,608	178,277	185,134	3,846
	PAINS ET CEREALES	136,589	139,474	145,610	150,410	155,063	159,603	2,927
	VIANDES	154,385	165,689	175,973	184,690	193,868	205,993	6,254
	POISSONS	153,251	165,413	173,732	181,146	188,989	199,691	5,662
	LAIT, FROMAGE ET ŒUF	196,265	209,963	219,587	227,654	241,753	256,757	6,206
	HUILES ET GRAISSES	156,705	160,866	169,875	177,310	181,222	191,377	5,604
	FRUITS	181,702	189,309	202,051	204,716	210,391	220,614	4,859
	LEGUMES AUTRES QUE POMMES DE TERRE ET AUTRES TUBERCULES	157,992	162,568	170,237	177,202	181,163	184,164	1,656
	POMME DE TERRE, MANIOC, AUTRES TUBERCULES ET BANANES	129,759	130,860	132,442	133,722	134,663	136,293	1,210
	SUCRE	118,892	119,513	120,464	121,230	122,002	122,467	0,381
	CONFITURE, MIEL, PATE CHOCOLATEE ET CONFISERIE	124,266	125,078	126,242	127,181	128,127	129,319	0,931
	SEL, EPICES, SAUCES ET PRODUITS ALIMENTAIRES N.C.A.	173,512	180,692	199,961	217,264	235,856	262,742	11,399
	BOISSONS NON ALCOOLISEES	121,391	121,655	121,984	122,248	122,512	122,758	0,201
	CAFE, THE, CACAO ET AUTRES VEGETAUX POUR TISANES	118,011	118,440	119,034	119,511	119,991	120,592	0,501
	AUTRES BOISSONS NON ALCOLISEES	122,170	122,396	122,663	122,877	123,092	123,256	0,133
II.	BOISSONS ALCOOLISEES, TABACS ET STUPEFIANTS	119,163	119,573	120,403	121,181	121,862	122,597	0,603
	BOISSONS ALCOOLISEES	119,333	119,722	120,586	121,413	122,123	122,875	0,616
	TABACS	118,344	118,855	119,521	120,059	120,603	121,253	0,539
III.	ARTICLES D'HABILLEMENT ET CHAUSSURES	192,575	194,286	196,519	198,357	200,282	203,518	1,616
	ARTICLES D'HABILLEMENT	206,305	208,319	210,900	213,026	215,257	219,056	1,765
	CHAUSSURES	129,304	129,614	130,249	130,759	131,271	131,914	0,490
IV.	LOGEMENT, EAU, GAZ, ELECTRICITE ET AUTRES COMBUSTIBLES	148,566	152,005	158,347	164,292	170,716	179,475	5,131
	LOYERS EFFECTIFS	116,673	117,102	117,378	117,600	117,823	118,101	0,236
	ENTRETIEN ET REPARATIONS COURANTES DU LOGEMENT	123,265	125,392	125,463	125,814	125,900	125,982	0,065
	AUTRES SERVICES RELATIFS AU LOGEMENT	112,685	113,219	114,292	115,169	116,061	116,766	0,607
	ELECTRICITE, GAZ ET AUTRES COMBUSTIBLES	218,389	226,235	247,871	267,692	289,677	319,943	10,448
V.	MEUBLES, ARTICLES DE MENAGE ET ENTRETIEN COURANT DU FOYER	126,196	126,498	127,051	127,498	127,953	128,560	0,474
	MEUBLES, ARTICLES D'AMEUBLEMENT ET DE DECORATION, TAPIS ET	113,204	113,740	113,899	114,043	114,171	114,332	0,141
	ARTICLES DE MENAGE EN TEXTILES	113,024	113,333	113,876	114,312	114,750	115,300	0,479
	APPAREILS DE CHAUFFAGE ET DE CUISINE, REFRIGERATEURS, MACH	119,253	119,453	119,913	120,283	120,723	121,541	0,677
	VERRERIE, VAISSELLE ET USTENSILE DE CUISINE	114,404	114,653	115,041	115,355	115,667	116,059	0,339
	OUTILLAGE POUR LA MAISON ET LE JARDIN	193,814	194,321	195,546	196,531	197,522	198,767	0,630
	BIENS ET SERVICES POUR L'ENTRETIEN COURANT DE L'HABITATION	126,275	126,525	127,197	127,739	128,284	128,971	0,535
VI.	SANTE	147,220	149,739	150,356	151,033	151,904	152,534	0,415
	MEDICAMENTS ET AUTRES PRODUITS PHARMACEUTIQUES, APPAREIL	144,094	144,784	145,827	146,668	147,514	148,581	0,723
	SERVICES MEDICAUX ET PARAMEDICAUX EXTRA-HOSPITALIERS	157,816	163,337	163,484	164,063	165,133	165,282	0,090
	SERVICES DES HOPITAUX	119,046	119,108	119,289	119,434	119,580	119,763	0,153
VII.	TRANSPORTS	123,713	126,117	127,090	127,928	128,745	131,768	2,348
	ACHATS DE VEHICULE	120,481	121,750	123,448	124,824	126,214	127,974	1,395
	UTILISATION DES VEHICULES PERSONNELS	138,875	144,754	145,716	146,652	147,505	154,855	4,983
	SERVICES DE TRANSPORT	111,853	112,037	112,104	112,158	112,212	112,279	0,060
VIII.	COMMUNICATIONS	117,664	117,893	117,893	117,893	117,893	117,893	0,000
	SERVICES POSTAUX	112,676	112,770	112,770	112,770	112,770	112,770	0,000
	TELEPHONE ET TELEGRAPHE	118,552	118,805	118,805	118,805	118,805	118,805	0,000
IX.	LOISIR ET CULTURE	122,718	122,827	123,024	123,183	123,341	123,541	0,162
	APPAREILS ET ACCESSOIRES Y COMPRIS REPARATIONS	109,988	110,086	110,120	110,148	110,176	110,210	0,032
	SERVICES RECREATIFS ET CULTURELS	117,276	117,411	117,528	117,622	117,718	117,839	0,103
	PRESSE, LIBRAIRIE ET PAPETERIE	129,458	129,569	129,854	130,083	130,312	130,600	0,221
X.	ENSEIGNEMENT	112,228	112,358	112,749	113,063	113,379	113,776	0,350
	SERVICE D'ENSEIGNEMENT	112,785	112,963	113,543	114,008	114,476	115,063	0,513
	FOURNITURES SCOLAIRES	111,069	111,099	111,099	111,099	111,099	111,099	0,000
XI.	RESTAURANTS ET HOTELS	117,970	119,524	119,550	119,571	119,593	119,619	0,022
	RESTAURANTS ET DEBITS DE BOISSONS	117,921	119,369	119,396	119,418	119,440	119,468	0,023
	SERVICES D'HEBERGEMENT	119,405	124,011	124,011	124,011	124,011	124,011	0,000
XII.	BIENS ET SERVICES DIVERS	152,076	167,743	167,837	167,918	167,995	168,091	0,058
	SOINS PERSONNELS	123,148	124,214	124,290	124,351	124,412	124,489	0,062
	EFFETS PERSONNELS N.D.A	113,230	113,956	113,956	113,956	113,956	113,956	0,000
	AUTRES SERVICES N.D.A	413,872	558,106	558,414	558,715	558,973	559,303	0,059
	INDICE GENERAL	146,578	151,113	156,239	160,585	164,555	169,690	3,121
	TAUX MENSUEL FIN PERIODE (1)	2,954	3,094	3,392	2,782	2,472	3,121	
	TAUX MOYEN MENSUEL (2)	2,284	3,028	3,226	3,102	2,440	2,799	
	TAUX CUMULE DE L'ANNEE (3)	13,329	16,835	20,798	24,159	27,228	31,198	
	TAUX EN GLISSEMENT ANNUEL (4)	19,539	22,234	24,990	27,170	29,375	32,383	
	TAUX ANNUALISE (5)	28,434	30,956	32,409	33,445	33,805	34,201	

Source : Direction de la Recherche et des Statistiques, Service des Statistiques Economiques.

(1) Calculé par rapport au mois précédent.

(2) Calculé en termes de variation de l'indice général moyen du mois en cours par rapport au mois précédent.

(3) Calculé par rapport à la dernière semaine du mois de décembre de l'année précédente.

(4) Calculé par rapport à la semaine correspondante de l'année précédente.

(5) Projection à fin décembre 2023 du cumul annuel d'inflation observé au 31 octobre 2023; cette semaine étant la 43^{ème} de l'année.

Tableau I.19. : Indice hebdomadaire des prix de détail à Kananga établi par la Banque Centrale du Congo

(base 100 = Décembre 2018)

N° Fx.	LIBELLES	juin-23	juil.-23	août-23	sept.-23	oct.-23	nov.-23	Variation
		Du 01 au 30	Du 01 au 31	Du 01 au 31	Du 01 au 30	Du 01 au 31	Du 01 au 30	en %
I.	PRODUITS ALIMENTAIRES ET BOISSONS NON ALCOOLISEES	147,992	157,492	164,727	168,250	175,768	177,703	1,101
	PRODUITS ALIMENTAIRES	148,306	157,982	165,350	168,939	176,596	178,566	1,116
	PAINS ET CEREALES	123,396	133,759	154,642	154,732	159,046	168,826	6,149
	VIANDES	126,657	131,473	132,664	134,716	141,451	138,996	-1,735
	POISSONS	130,248	157,099	154,596	165,638	161,590	164,509	1,806
	LAIT, FROMAGE ET ŒUF	129,761	136,363	141,478	141,485	143,355	143,976	0,433
	HUILES ET GRAISSES	119,565	121,641	124,872	124,872	121,667	121,667	0,000
	FRUITS	117,443	120,601	123,438	131,292	135,014	129,880	-3,803
	LEGUMES AUTRES QUE POMMES DE TERRE ET AUTRES TUBERCULES	155,658	159,833	168,845	168,629	183,950	182,409	-0,838
	POMME DE TERRE, MANIOC, AUTRES TUBERCULES ET BANANES	280,418	282,705	279,135	295,097	321,309	321,219	-0,028
	SUCRE	128,358	131,082	136,823	129,844	130,393	129,031	-1,045
	CONFITURE, MIEL, PATE CHOCOLATEE ET CONFISERIE	213,885	216,739	236,562	236,562	240,126	240,126	0,000
	SEL, EPICES, SAUCES ET PRODUITS ALIMENTAIRES N.C.A.	184,367	207,982	206,072	211,280	220,338	220,015	-0,146
	BOISSONS NON ALCOOLISEES	131,016	131,016	131,016	131,016	131,016	131,016	0,000
	CAFE, THE, CACAO ET AUTRES VEGETAUX POUR TISANES	179,179	179,179	179,179	179,179	179,179	179,179	0,000
	AUTRES BOISSONS NON ALCOLLISEES	117,151	117,151	117,151	117,151	117,151	117,151	0,000
II.	BOISSONS ALCOOLISEES, TABACS ET STUPEFIANTS	140,753	142,354	141,540	142,424	143,398	143,434	0,025
	BOISSONS ALCOOLISEES	144,254	146,077	146,077	147,083	148,193	148,193	0,000
	TABACS	115,533	115,533	108,858	108,858	108,858	109,153	0,271
III.	ARTICLES D'HABILLEMENT ET CHAUSSURES	132,775	140,692	145,680	151,740	153,327	153,352	0,016
	ARTICLES D'HABILLEMENT	131,159	138,002	141,039	147,025	148,120	148,150	0,020
	CHAUSSURES	141,393	155,032	170,419	176,879	181,081	181,081	0,000
IV.	LOGEMENT, EAU, GAZ, ELECTRICITE ET AUTRES COMBUSTIBLES	148,024	167,783	167,974	171,868	172,914	173,341	0,247
	LOYERS EFFECTIFS	132,412	140,424	140,424	140,426	140,428	140,428	0,000
	ENTRETIEN ET REPARATIONS COURANTES DU LOGEMENT	134,102	139,872	142,378	144,725	144,962	145,119	0,108
	AUTRES SERVICES RELATIFS AU LOGEMENT	137,900	137,900	137,900	137,900	137,900	137,900	0,000
	ELECTRICITE, GAZ ET AUTRES COMBUSTIBLES	188,005	251,454	246,768	257,122	260,760	262,114	0,519
V.	MEUBLES, ARTICLES DE MENAGE ET ENTRETIEN COURANT DU FOYER	133,537	138,366	139,213	140,246	142,612	142,612	0,000
	MEUBLES, ARTICLES D'AMEUBLEMENT ET DE DECORATION, TAPIS ET	122,197	128,896	132,273	132,856	133,450	133,450	0,000
	ARTICLES DE MENAGE EN TEXTILES	133,525	160,738	160,738	168,930	178,557	178,557	0,000
	APPAREILS DE CHAUFFAGE ET DE CUISINE, REFRIGERATEURS, MACH	118,981	120,876	120,876	120,924	120,972	120,972	0,000
	VERRERIE, VAISSELLE ET USTENSILE DE CUISINE	126,715	126,715	126,715	126,715	126,715	126,715	0,000
	OUTILLAGE POUR LA MAISON ET LE JARDIN	132,675	132,675	132,675	132,675	132,675	132,675	0,000
	BIENS ET SERVICES POUR L'ENTRETIEN COURANT DE L'HABITATION	152,336	160,627	162,306	164,071	170,261	170,261	0,000
VI.	SANTE	149,010	149,010	149,582	152,901	154,298	154,298	0,000
	MEDICAMENTS ET AUTRES PRODUITS PHARMACEUTIQUES, APPAREIL	159,097	159,097	161,181	164,045	166,619	166,619	0,000
	SERVICES MEDICAUX ET PARAMEDICAUX EXTRA-HOSPITALIERS	136,843	136,843	135,374	139,476	139,476	139,476	0,000
	SERVICES DES HOPITAUX	138,053	138,053	138,053	140,711	140,711	140,711	0,000
VII.	TRANSPORTS	134,100	136,408	137,892	140,097	141,301	142,542	0,878
	ACHATS DE VEHICULE	114,162	114,162	114,432	114,706	114,983	118,541	3,095
	UTILISATION DES VEHICULE PERSONNELS	162,448	165,848	169,710	174,017	175,218	176,011	0,453
	SERVICES DE TRANSPORT	120,376	123,274	123,274	124,790	126,671	126,671	0,000
VIII.	COMMUNICATIONS	182,489	189,502	189,502	191,288	193,108	193,108	0,000
	SERVICES POSTAUX	230,110	230,110	230,110	230,110	230,110	230,110	0,000
	TELEPHONE ET TELEGRAPHE	176,579	184,462	184,462	186,470	188,516	188,516	0,000
IX.	LOISIR ET CULTURE	131,868	132,821	145,735	148,879	151,010	147,675	-2,209
	APPAREILS ET ACCESSOIRES Y COMPRISES REPARATIONS	121,580	121,580	127,005	131,654	136,802	133,071	-2,727
	SERVICES RECREATIFS ET CULTURELS	120,044	120,044	120,044	120,044	120,044	70,416	-41,341
	PRESSE, LIBRAIRIE ET PAPETERIE	138,286	139,807	158,176	161,269	162,535	167,780	3,227
X.	ENSEIGNEMENT	117,080	117,080	117,080	117,080	117,080	117,080	0,000
	SERVICE D'ENSEIGNEMENT	116,958	116,958	116,958	116,958	116,958	116,958	0,000
	FOURNITURES SCOLAIRES	117,391	117,391	117,391	117,391	117,391	117,391	0,000
XI.	RESTAURANTS ET HOTELS	112,869	114,935	114,935	115,394	115,959	115,959	0,000
	RESTAURANTS ET DEBITS DE BOISSONS	111,903	111,903	111,903	111,903	111,903	111,903	0,000
	SERVICES D'HEBERGEMENT	120,605	139,224	139,224	143,359	148,453	148,453	0,000
XII.	BIENS ET SERVICES DIVERS	137,809	137,809	140,811	140,811	141,616	141,616	0,000
	SOINS PERSONNELS	136,002	136,002	140,448	140,448	141,641	141,641	0,000
	EFFETS PERSONNELS N.D.A	117,692	117,692	117,692	117,692	117,692	117,692	0,000
	AUTRES SERVICES N.D.A	152,001	152,001	152,001	152,001	152,001	152,001	0,000
	INDICE GENERAL	143,574	151,991	156,771	160,033	164,720	165,883	0,706
	TAUX MENSUEL FIN PERIODE (1)	0,920	5,863	3,144	2,081	2,929	0,706	
	TAUX MOYEN MENSUEL (2)	0,832	3,447	4,498	2,760	2,522	1,540	
	TAUX CUMULE DE L'ANNEE (3)	7,749	14,066	17,653	20,101	23,619	24,492	
	TAUX EN GLISSEMENT ANNUEL (4)	13,159	18,917	21,616	23,164	25,833	25,812	
	TAUX ANNUALISE (5)	16,099	25,624	27,319	27,662	29,228	26,785	

Source : Direction de la Recherche et des Statistiques, Service des Statistiques Economiques.

(1) Calculé par rapport au mois précédent.

(2) Calculé en termes de variation de l'indice général moyen du mois en cours par rapport au mois précédent.

(3) Calculé par rapport à la dernière semaine du mois de décembre de l'année précédente.

(4) Calculé par rapport à la semaine correspondante de l'année précédente.

(5) Projection à fin décembre 2023 du cumul annuel d'inflation observé au 31 octobre 2023; cette semaine étant la 43^{ème} de l'année.

Tableau I.20. : Indice hebdomadaire des prix de détail à Mbuji-Mayi calculé par la Banque Centrale du Congo
(base 100 = Décembre 2018)

N° Fx.	LIBELLES	juin-23	juil.-23	juil.-23	août-23	sept.-23	oct.-23	nov.-23	Variation
		Du 01 au 30	Du 01 au 31	Du 01 au 32	Du 01 au 31	Du 01 au 30	Du 01 au 31	Du 01 au 30	en %
I.	PRODUITS ALIMENTAIRES ET BOISSONS NON ALCOLISEES	216,833	228,389	243,371	243,371	254,475	270,480	286,621	5,968
	PRODUITS ALIMENTAIRES	218,201	229,967	245,239	245,239	256,559	272,875	289,329	6,030
	PAINS ET CEREALES	139,232	149,433	158,221	158,221	164,093	174,096	185,623	6,621
	VIANDES	178,189	191,118	215,749	215,749	227,579	241,594	257,891	6,746
	POISSONS	271,135	283,919	302,402	302,402	320,304	341,185	363,411	6,515
	LAIT, FROMAGE ET ŒUF	256,984	273,054	273,054	273,054	273,054	273,054	273,054	0,000
	HUILES ET GRAISSES	161,940	163,001	163,001	163,001	163,001	163,001	163,001	0,000
	FRUITS	254,111	267,389	285,192	285,192	302,439	323,290	344,297	6,498
	LEGUMES AUTRES QUE POMMES DE TERRE ET AUTRES TUBE	233,719	246,721	263,148	263,148	273,999	293,981	311,384	5,920
	POMME DE TERRE, MANIOC, AUTRES TUBERCULES ET BANAN	344,532	361,283	385,338	385,338	408,640	436,814	467,403	7,003
	SUCRE	153,416	167,500	178,653	178,653	189,456	207,429	219,566	5,851
	CONFITURE, MIEL, PATE CHOCOLATEE ET CONFISERIE	199,595	199,595	199,595	199,595	199,595	205,555	205,555	0,000
	SEL, EPICES, SAUCES ET PRODUITS ALIMENTAIRES N.C.A.	303,140	311,416	328,073	328,073	344,208	363,717	384,382	5,682
	BOISSONS NON ALCOLISEES	146,323	147,098	147,098	147,098	147,098	147,098	147,098	0,000
	CAFE, THE, CACAO ET AUTRES VEGETAUX POUR TISANES	211,011	209,182	209,182	209,182	209,182	209,182	209,182	0,000
	AUTRES BOISSONS NON ALCOLISEES	129,720	131,163	131,163	131,163	131,163	131,163	131,163	0,000
II.	BOISSONS ALCOLISEES, TABACS ET STUPEFIANTS	260,703	261,022	261,574	261,574	262,728	263,525	266,636	1,181
	BOISSONS ALCOLISEES	274,076	274,542	274,542	274,542	275,665	275,665	278,173	0,910
	TABACS	164,188	163,443	167,984	167,984	169,363	175,906	183,371	4,244
III.	ARTICLES D'HABILLEMENT ET CHAUSSURES	174,112	174,962	174,962	174,962	179,569	179,569	179,569	0,000
	ARTICLES D'HABILLEMENT	159,699	161,132	161,132	161,132	163,738	163,738	163,738	0,000
	CHAUSSURES	250,932	248,677	248,677	248,677	263,943	263,943	263,943	0,000
IV.	LOGEMENT, EAU, GAZ, ELECTRICITE ET AUTRES COMBUSTIBL	202,237	204,004	210,998	210,998	220,623	226,403	229,879	1,535
	LOYERS EFFECTIFS	151,730	152,513	152,513	152,513	152,513	152,513	152,513	0,000
	ENTRETIEN ET REPARATIONS COURANTES DU LOGEMENT	201,178	201,490	201,490	201,490	201,490	201,490	201,490	0,000
	AUTRES SERVICES RELATIFS AU LOGEMENT	146,783	146,970	184,306	184,306	184,306	185,108	185,108	0,000
	ELECTRICITE, GAZ ET AUTRES COMBUSTIBLES	245,154	250,849	259,098	259,098	295,206	316,505	329,545	4,120
V.	MEUBLES, ARTICLES DE MENAGE ET ENTRETIEN COURANT D	151,700	152,150	152,150	152,150	154,503	154,566	154,566	0,000
	MEUBLES, ARTICLES D'AMEUBLEMENT ET DE DECORATION, TA	140,527	141,134	141,134	141,134	141,134	141,134	141,134	0,000
	ARTICLES DE MENAGE EN TEXTILES	142,607	143,329	143,329	143,329	143,329	143,329	143,329	0,000
	APPAREILS DE CHAUFFAGE ET DE CUISINE, REFRIGERATEURS	137,818	137,981	137,981	137,981	137,981	138,630	138,630	0,000
	VERRERIE, VAISSELLE ET USTENSILE DE CUISINE	157,326	157,922	157,922	157,922	157,922	157,922	157,922	0,000
	OUTILLAGE POUR LA MAISON ET LE JARDIN	144,592	145,287	145,287	145,287	145,287	145,287	145,287	0,000
	BIENS ET SERVICES POUR L'ENTRETIEN COURANT DE L'HABIT	157,182	157,381	157,381	157,381	165,068	165,068	165,068	0,000
VI.	SANTE	167,811	169,941	169,941	169,941	181,200	181,366	181,366	0,000
	MEDICAMENTS ET AUTRES PRODUITS PHARMACEUTIQUES, AF	178,574	181,335	181,335	181,335	192,434	192,434	192,434	0,000
	SERVICES MEDICAUX ET PARAMEDICAUX EXTRA-HOSPITALIER	141,427	142,748	142,748	142,748	153,617	153,914	153,914	0,000
	SERVICES DES HOPITAUX	221,150	222,757	222,757	222,757	237,101	237,812	237,812	0,000
VII.	TRANSPORTS	179,053	180,282	180,282	180,282	185,985	185,985	183,986	-1,075
	ACHATS DE VEHICULE	142,796	143,749	143,749	143,749	152,548	152,548	152,548	0,000
	UTILISATION DES VEHICULES PERSONNELS	256,990	259,218	259,218	259,218	268,701	268,701	219,850	-18,181
	SERVICES DE TRANSPORT	127,549	127,995	127,995	127,995	127,995	127,995	170,026	32,838
VIII.	COMMUNICATIONS	160,559	161,363	161,363	161,363	161,363	161,363	161,645	0,175
	SERVICES POSTAUX	123,783	125,205	125,205	125,205	125,205	125,205	127,845	2,109
	TELEPHONE ET TELEGRAPHE	164,966	165,696	165,696	165,696	165,696	165,696	165,696	0,000
IX.	LOISIR ET CULTURE	191,659	194,434	194,434	194,434	194,434	194,434	195,265	0,428
	APPAREILS ET ACCESSOIRES Y COMPRISES REPARATIONS	141,793	142,690	142,690	142,690	142,690	142,690	145,851	2,215
	SERVICES RECREATIFS ET CULTURELS	142,295	143,686	143,686	143,686	143,686	143,686	143,836	0,104
	PRESSE, LIBRAIRIE ET PAPETERIE	221,454	225,260	225,260	225,260	225,260	225,260	225,260	0,000
X.	ENSEIGNEMENT	134,876	135,935	135,935	135,935	135,935	135,935	135,935	0,000
	SERVICE D'ENSEIGNEMENT	133,169	134,046	134,046	134,046	134,046	134,046	134,046	0,000
	FOURNITURES SCOLAIRES	139,215	140,737	140,737	140,737	140,737	140,737	140,737	0,000
XI.	RESTAURANTS ET HOTELS	135,410	135,570	135,570	135,570	135,570	135,570	135,570	0,000
	RESTAURANTS ET DEBITS DE BOISSONS	135,410	135,570	135,570	135,570	135,570	135,570	135,570	0,000
	SERVICES D'HEBERGEMENT	145,762	147,591	147,591	147,591	147,591	147,591	147,591	0,000
XII.	BIENS ET SERVICES DIVERS	165,211	165,692	165,692	165,692	165,692	165,692	165,692	0,000
	SOINS PERSONNELS	139,981	140,714	140,714	140,714	140,714	140,714	140,714	0,000
	EFFETS PERSONNELS N.D.A	195,039	195,039	195,039	195,039	195,039	195,039	195,039	0,000
	AUTRES SERVICES N.D.A	221,383	221,383	221,383	221,383	221,383	221,383	221,383	0,000
	INDICE GENERAL	200,072	207,046	216,141	216,141	224,795	234,338	243,600	3,952
	TAUX MENSUEL FIN PERIODE (1)	6,133	3,486	4,393	4,393	4,004	4,245	3,952	
	TAUX MOYEN MENSUEL (2)	6,159	4,196	4,029	4,029	4,232	4,094	4,037	
	TAUX CUMULE DE L'ANNEE (3)	36,678	41,442	47,655	47,655	53,567	60,086	66,413	
	TAUX EN GLISSEMENT ANNUEL(4)	52,672	55,410	59,569	59,569	62,039	65,973	69,778	
	TAUX ANNUALISE (5)	86,808	82,390	78,425	78,425	77,172	76,655	73,628	

Source : Direction de la Recherche et des Statistiques, Service des Statistiques Economiques.

(1) Calculé par rapport au mois précédent.

(2) Calculé en termes de variation de l'indice général moyen du mois en cours par rapport au mois précédent.

(3) Calculé par rapport à la dernière semaine du mois de décembre de l'année précédente.

(4) Calculé par rapport à la semaine correspondante de l'année précédente.

(5) Projection à fin décembre 2023 du cumul annuel d'inflation observé au 31 octobre 2023; cette semaine étant la 43^{ème} de l'année.

Tableau I.21. : Indice hebdomadaire des prix de détail à Kindu calculé par la Banque Centrale du Congo

(base 100 = Décembre 2018)

N° Fx.	LIBELLES	juin-23	juil.-23	août-23	sept.-23	oct.-23	nov.-23	Variation en %
		Du 01 au 30	Du 01 au 31	Du 01 au 31	Du 01 au 30	Du 01 au 31	Du 01 au 32	
I.	PRODUITS ALIMENTAIRES ET BOISSONS NON ALCOOLISEES	151,460	161,433	162,867	163,895	166,613	167,172	0,335
	PRODUITS ALIMENTAIRES	141,102	151,290	152,737	153,382	159,176	159,564	0,244
	PAINS ET CEREALES	142,943	144,625	145,964	148,030	168,668	169,917	0,741
	VIANDES	154,350	154,350	154,912	154,917	154,434	154,434	0,000
	POISSONS	153,148	155,026	157,230	157,230	153,921	153,921	0,000
	LAIT, FROMAGE ET ŒUF	136,782	137,967	139,325	139,325	151,176	151,176	0,000
	HUILES ET GRAISSES	132,303	132,303	132,777	132,822	132,834	132,834	0,000
	FRUITS	148,352	148,352	152,075	152,075	152,075	152,075	0,000
	LÉGUMES AUTRES QUE POMMES DE TERRE ET AUTRES TUBE	125,998	167,326	169,151	169,151	169,151	169,151	0,000
	POMME DE TERRE, MANIOC, AUTRES TUBERCULES ET BANAN	131,679	131,679	131,679	131,679	162,769	162,769	0,000
	SUCRE	173,081	180,408	180,701	180,701	146,811	146,811	0,000
	CONFITURE, MIEL, PATE CHOCOLATEE ET CONFISERIE	139,746	139,746	139,746	139,746	128,800	128,800	0,000
	SEL, EPICES, SAUCES ET PRODUITS ALIMENTAIRES N.C.A.	132,483	136,978	136,978	136,978	112,120	112,120	0,000
	BOISSONS NON ALCOOLISEES	349,182	355,056	356,237	364,567	308,583	312,396	1,236
	CAFE, THE, CACAO ET AUTRES VEGETAUX POUR TISANES	142,152	142,152	142,152	142,152	142,152	142,152	0,000
	AUTRES BOISSONS NON ALCOLLISEES	412,388	420,055	421,596	432,470	359,394	364,372	1,385
II.	BOISSONS ALCOOLISEES, TABACS ET STUPEFIANTS	121,122	123,592	123,592	123,623	123,631	123,631	0,000
	BOISSONS ALCOOLISEES	114,773	116,791	116,791	116,791	116,791	116,791	0,000
	TABACS	148,832	153,273	153,273	153,443	153,485	153,485	0,000
III.	ARTICLES D'HABILLEMENT ET CHAUSSURES	140,650	140,650	143,318	146,096	146,488	146,597	0,074
	ARTICLES D'HABILLEMENT	136,819	136,819	140,431	142,406	142,846	142,993	0,103
	CHAUSSURES	151,474	151,474	151,474	156,520	156,777	156,777	0,000
IV.	LOGEMENT, EAU, GAZ, ELECTRICITE ET AUTRES COMBUSTIBI	151,248	158,598	158,598	161,112	161,325	165,066	2,319
	LOYERS EFFECTIFS	136,319	136,319	136,319	136,332	136,336	136,336	0,000
	ENTRETIEN ET REPARATIONS COURANTES DU LOGEMENT	127,227	138,308	138,308	138,308	138,308	143,948	4,078
	AUTRES SERVICES RELATIFS AU LOGEMENT	134,707	134,707	134,707	135,365	135,585	135,585	0,000
	ELECTRICITE, GAZ ET AUTRES COMBUSTIBLES	204,990	204,990	204,990	213,155	213,834	213,834	0,000
V.	MEUBLES, ARTICLES DE MENAGE ET ENTRETIEN COURANT D	126,097	133,513	137,766	137,766	137,766	140,985	2,337
	MEUBLES, ARTICLES D'AMEUBLEMENT ET DE DECORATION, T	122,736	144,086	145,584	145,584	145,584	145,584	0,000
	ARTICLES DE MENAGE EN TEXTILES	124,015	124,015	124,015	124,015	124,015	124,015	0,000
	APPAREILS DE CHAUFFAGE ET DE CUISINE, REFRIGERATEUR	121,174	121,174	121,174	121,174	121,174	130,547	7,735
	VERRERIE, VAISSELLE ET USTENSILE DE CUISINE	132,894	132,894	143,184	143,184	143,184	158,424	10,644
	OUTILLAGE POUR LA MAISON ET LE JARDIN	128,926	128,926	128,926	128,926	128,926	128,926	0,000
	BIENS ET SERVICES POUR L'ENTRETIEN COURANT DE L'HABI	128,987	134,081	141,469	141,469	141,469	141,469	0,000
VI.	SANTE	135,855	135,855	138,180	138,195	140,938	140,938	0,000
	MEDICAMENTS ET AUTRES PRODUITS PHARMACEUTIQUES, A	133,289	133,289	136,512	136,512	139,096	139,096	0,000
	SERVICES MEDICAUX ET PARAMEDICAUX EXTRA-HOSPITALIE	143,359	143,359	143,359	143,378	146,849	146,849	0,000
	SERVICES DES HOPITAUX	133,841	133,841	133,841	134,242	134,242	134,242	0,000
VII.	TRANSPORTS	141,180	153,880	153,909	153,909	155,241	157,526	1,472
	ACHATS DE VEHICULE	132,403	132,403	132,403	132,403	134,277	134,277	0,000
	UTILISATION DES VEHICULES PERSONNELS	157,136	169,560	169,627	169,627	170,482	175,314	2,834
	SERVICES DE TRANSPORT	126,811	151,554	151,554	151,554	153,061	153,864	0,525
VIII.	COMMUNICATIONS	141,713	141,713	141,723	141,723	141,723	141,723	0,000
	SERVICES POSTAUX	136,197	136,197	136,197	136,197	136,197	136,197	0,000
	TELEPHONE ET TELEGRAPHE	144,586	144,586	144,602	144,602	144,602	144,602	0,000
IX.	LOISIR ET CULTURE	129,397	129,397	129,397	129,397	129,398	129,398	0,000
	APPAREILS ET ACCESSOIRES Y COMPRISES REPARATIONS	117,576	117,576	117,576	117,576	117,576	117,576	0,000
	SERVICES RECREATIFS ET CULTURELS	120,502	120,502	120,502	120,502	120,502	120,502	0,000
	PRESSE, LIBRAIRIE ET PAPETERIE	138,563	138,563	138,563	138,563	138,563	138,563	0,000
X.	ENSEIGNEMENT	115,568	115,568	115,568	115,568	115,568	115,568	0,000
	SERVICE D'ENSEIGNEMENT	151,905	151,905	151,905	151,905	151,905	151,905	0,000
	FOURNITURES SCOLAIRES	114,838	114,838	114,838	114,838	114,838	114,838	0,000
XI.	RESTAURANTS ET HOTELS	125,793	133,164	133,164	133,164	133,164	133,164	0,000
	RESTAURANTS ET DEBITS DE BOISSONS	125,766	133,428	133,428	133,428	133,428	133,428	0,000
	SERVICES D'HEBERGEMENT	126,497	126,497	126,497	126,497	126,497	126,497	0,000
XII.	BIENS ET SERVICES DIVERS	149,222	154,817	158,096	158,383	158,383	159,708	0,837
	SOINS PERSONNELS	147,783	154,914	157,372	157,737	157,737	159,426	1,071
	EFFETS PERSONNELS N.D.A	132,637	132,637	143,440	143,440	143,440	143,440	0,000
	AUTRES SERVICES N.D.A	184,632	184,632	184,632	184,632	184,632	184,632	0,000
INDICE GENERAL		143,799	151,712	152,960	153,753	155,423	156,473	0,676
TAUX MENSUEL FIN PERIODE (1)		0,762	5,503	0,823	0,518	1,086	0,676	
TAUX MOYEN MENSUEL (2)		0,670	3,547	2,866	0,648	0,577	1,109	
TAUX CUMULE DE L'ANNEE (3)		12,867	19,078	20,057	20,680	21,991	22,815	
TAUX EN GLISSEMENT ANNUEL(4)		19,001	24,598	24,648	23,750	24,331	24,385	
TAUX ANNUALISE (5)		27,389	35,345	31,205	28,483	27,173	24,936	

Source : Direction de la Recherche et des Statistiques, Service des Statistiques Economiques.

(1) Calculé par rapport au mois précédent.

(2) Calculé en termes de variation de l'indice général moyen du mois en cours par rapport au mois précédent.

(3) Calculé par rapport à la dernière semaine du mois de décembre de l'année précédente.

(4) Calculé par rapport à la semaine correspondante de l'année précédente.

(5) Projection à fin décembre 2023 du cumul annuel d'inflation observé au 31 octobre 2023; cette semaine étant la 43^{ème} de l'année.

Tableau I.22. : Indice hebdomadaire des prix de détail à Matadi calculé par la Banque Centrale du Congo
(base 100 = Décembre 2018)

N° Fx.	LIBELLES	juin-23	juil-23	août-23	sept.-23	oct.-23	nov.-23	Variation en %
		Du 01 au 30	Du 01 au 31	Du 01 au 31	Du 01 au 30	Du 01 au 31	Du 01 au 30	
I.	PRODUITS ALIMENTAIRES ET BOISSONS NON ALCOOLISEES	184,930	207,172	220,193	226,954	232,380	227,525	-2,089
	PRODUITS ALIMENTAIRES	186,640	209,870	223,378	230,387	236,015	230,249	-2,443
	PAINS ET CEREALES	227,721	198,510	197,899	197,902	207,055	198,350	-4,204
	VIANDES	145,773	163,274	163,263	163,268	165,711	175,789	6,082
	POISSONS	176,520	227,292	285,449	285,449	282,612	237,769	-15,867
	LAIT, FROMAGE ET ŒUF	143,092	233,182	251,987	252,016	252,030	364,451	44,606
	HUILES ET GRAISSES	187,151	181,796	180,226	180,278	178,038	196,846	10,564
	FRUITS	164,699	243,020	248,277	245,299	245,990	298,049	21,163
	LEGUMES AUTRES QUE POMMES DE TERRE ET AUTRES TUBERCUL	174,451	239,050	254,501	277,437	286,608	281,500	-1,782
	POMME DE TERRE, MANIOC, AUTRES TUBERCULES ET BANANES	155,043	167,896	169,587	178,844	201,371	178,208	-11,503
	SUCRE	139,703	201,638	196,743	196,893	194,796	255,011	30,912
	CONFITURE, MIEL, PATE CHOCOLATEE ET CONFISERIE	141,056	123,076	123,076	123,157	125,182	110,141	-12,016
	SEL, EPICES, SAUCES ET PRODUITS ALIMENTAIRES N.C.A.	166,989	183,035	179,163	184,958	179,281	201,558	12,426
	BOISSONS NON ALCOOLISEES	139,122	134,909	134,909	134,998	135,027	154,575	14,477
	CAFE, THE, CACAO ET AUTRES VEGETAUX POUR TISANES	141,992	126,933	126,933	127,016	127,044	119,459	-5,971
	AUTRES BOISSONS NON ALCOLLISEES	138,156	137,595	137,595	137,685	137,715	166,400	20,829
II.	BOISSONS ALCOOLISEES, TABACS ET STUPEFIANTS	143,218	143,219	143,219	144,055	146,418	140,575	-3,991
	BOISSONS ALCOOLISEES	136,894	136,894	136,894	136,984	137,014	135,604	-1,029
	TABACS	157,255	157,259	157,260	159,752	167,294	151,611	-9,375
III.	ARTICLES D'HABILLEMENT ET CHAUSSURES	172,022	228,214	228,214	228,363	228,879	269,892	17,919
	ARTICLES D'HABILLEMENT	180,365	250,340	250,340	250,504	251,011	302,065	20,339
	CHAUSSURES	137,325	136,200	136,200	136,288	136,840	136,102	-0,539
IV.	LOGEMENT, EAU, GAZ, ELECTRICITE ET AUTRES COMBUSTIBLES	138,933	142,503	140,378	140,444	140,916	141,311	0,281
	LOYERS EFFECTIFS	121,159	133,543	133,543	133,630	136,172	159,517	17,144
	ENTRETIEN ET REPARATIONS COURANTES DU LOGEMENT	131,161	139,022	139,022	139,094	139,185	148,182	6,464
	AUTRES SERVICES RELATIFS AU LOGEMENT	131,705	130,479	130,479	130,540	130,540	130,540	0,000
	ELECTRICITE, GAZ ET AUTRES COMBUSTIBLES	166,009	157,933	149,141	149,189	150,178	122,539	-18,404
V.	MEUBLES, ARTICLES DE MENAGE ET ENTRETIEN COURANT DU FOY	136,433	137,892	138,333	141,176	143,471	141,108	-1,647
	MEUBLES, ARTICLES D'AMEUBLEMENT ET DE DECORATION, TAPIS E	124,869	130,682	135,705	167,449	193,455	199,812	3,286
	ARTICLES DE MENAGE EN TEXTILES	128,794	134,992	134,992	135,050	135,056	141,586	4,835
	APPAREILS DE CHAUFFAGE ET DE CUISINE, REFRIGERATEURS, MAC	125,765	124,738	124,738	124,792	124,802	126,554	1,404
	VERRERIE, VAISSELLE ET USTENSILE DE CUISINE	133,913	137,657	137,657	137,721	137,732	146,941	6,686
	OUTILLAGE POUR LA MAISON ET LE JARDIN	135,501	142,921	142,921	143,015	143,047	139,276	-2,636
	BIENS ET SERVICES POUR L'ENTRETIEN COURANT DE L'HABITATION	147,220	145,315	145,315	145,369	145,383	130,793	-10,035
VI.	SANTE	144,857	159,543	159,543	159,582	159,503	163,677	2,617
	MEDICAMENTS ET AUTRES PRODUITS PHARMACEUTIQUES, APPARE	148,407	165,226	165,226	165,247	165,248	167,527	1,379
	SERVICES MEDICAUX ET PARAMEDICAUX EXTRA-HOSPITALIERS	129,935	148,187	148,187	148,240	148,015	156,524	5,749
	SERVICES DES HOPITAUX	189,790	172,033	172,033	172,146	172,163	169,570	-1,506
VII.	TRANSPORTS	128,834	129,659	129,659	129,697	131,890	134,897	2,280
	ACHATS DE VEHICULE	121,813	130,181	130,181	130,240	132,845	151,061	13,712
	UTILISATION DES VEHICULES PERSONNELS	135,646	132,495	132,495	132,534	133,299	133,887	0,441
	SERVICES DE TRANSPORT	120,868	124,883	124,883	124,909	129,222	129,668	0,345
VIII.	COMMUNICATIONS	126,457	123,628	123,628	123,662	123,674	121,697	-1,598
	SERVICES POSTAUX	129,865	116,956	116,956	117,008	117,033	104,490	-10,718
	TELEPHONE ET TELEGRAPHE	126,142	124,246	124,246	124,279	124,289	123,292	-0,803
IX.	LOISIR ET CULTURE	153,102	162,303	162,303	162,349	162,354	157,558	-2,954
	APPAREILS ET ACCESSOIRES Y COMPRISES REPARATIONS	123,293	134,381	134,381	134,423	134,427	138,343	2,913
	SERVICES RECREATIFS ET CULTURELS	202,387	202,387	202,387	202,486	202,486	202,486	0,000
	PRESSE, LIBRAIRIE ET PAPETERIE	147,473	159,749	159,749	159,773	159,781	148,048	-7,344
X.	ENSEIGNEMENT	122,472	127,100	117,256	141,012	141,966	123,076	-13,306
	SERVICE D'ENSEIGNEMENT	117,712	122,232	105,727	145,539	147,140	113,856	-22,621
	FOURNITURES SCOLAIRES	129,505	134,294	134,294	134,321	134,321	136,702	1,772
XI.	RESTAURANTS ET HOTELS	123,443	122,589	122,589	122,609	122,769	122,789	0,016
	RESTAURANTS ET DEBITS DE BOISSONS	123,257	122,382	122,382	122,399	122,405	122,093	-0,255
	SERVICES D'HEBERGEMENT	124,650	123,932	123,932	123,966	125,129	127,307	1,741
XII.	BIENS ET SERVICES DIVERS	129,435	135,821	136,787	136,974	137,183	139,884	1,969
	SOINS PERSONNELS	126,851	133,681	133,681	133,692	133,695	136,118	1,812
	EFFETS PERSONNELS N.D.A	131,214	141,923	144,574	145,660	146,539	154,640	5,528
	AUTRES SERVICES N.D.A	139,512	138,975	142,561	142,568	142,985	140,930	-1,437
INDICE GENERAL		163,962	181,220	187,550	192,468	195,791	195,264	-0,269
TAUX MENSUEL FIN PERIODE (1)		1,530	10,526	3,493	2,622	1,727	-0,269	
TAUX MOYEN MENSUEL (2)		1,784	7,906	5,249	3,133	70,784	-0,500	
TAUX CUMULE DE L'ANNEE (3)		9,735	21,286	25,522	28,813	31,038	30,685	
TAUX EN GLISSEMENT ANNUEL(4)		13,715	25,079	28,418	30,939	32,583	31,580	
TAUX ANNUALISE (5)		20,417	39,724	40,175	40,157	38,665	33,632	

Source : Direction de la Recherche et des Statistiques, Service des Statistiques Economiques.

(1) Calculé par rapport au mois précédent.

(2) Calculé en termes de variation de l'indice général moyen du mois en cours par rapport au mois précédent.

(3) Calculé par rapport à la dernière semaine du mois de décembre de l'année précédente.

(4) Calculé par rapport à la semaine correspondante de l'année précédente.

(5) Projection à fin décembre 2023 du cumul annuel d'inflation observé au 31 octobre 2023; cette semaine étant la 43^{ème} de l'année.

Tableau I.23. : Indice hebdomadaire des prix de détail à Mbandaka calculé par la Banque Centrale du Congo
(base 100 = Décembre 2018)

N° Fx.	LIBELLES	juin-23	juil-23	août-23	sept.-23	oct.-23	nov.-23	Variation en %
		Du 01 au 30	Du 01 au 31	Du 01 au 31	Du 01 au 30	Du 01 au 31	Du 01 au 30	
I.	PRODUITS ALIMENTAIRES ET BOISSONS NON ALCOOLISEES	129,323	129,973	130,658	131,216	131,795	135,403	2,737
	PRODUITS ALIMENTAIRES	129,477	130,149	130,861	131,439	132,022	135,715	2,797
	PAINS ET CEREALES	118,286	118,484	119,377	120,097	120,983	122,314	1,101
	VIANDES	122,817	122,912	124,820	126,378	127,524	128,421	0,703
	POISSONS	122,048	122,108	123,780	125,138	126,000	142,956	13,457
	LAIT, FROMAGE ET ŒUF	120,991	121,187	122,114	122,924	123,511	123,902	0,317
	HUILES ET GRAISSES	116,844	116,911	116,911	116,911	116,911	116,911	0,000
	FRUITS	115,720	115,893	115,893	115,893	116,080	116,558	0,412
	LEGUMES AUTRES QUE POMMES DE TERRE ET AUTRES TUBERCULES	156,660	158,832	158,832	158,832	159,062	159,667	0,381
	POMME DE TERRE, MANIOC, AUTRES TUBERCULES ET BANANES	118,446	118,481	118,481	118,481	118,650	119,074	0,357
	SUCRE	111,318	111,318	111,318	111,318	111,474	111,630	0,140
	CONFITURE, MIEL, PATE CHOCOLATEE ET CONFISERIE	126,809	127,001	127,001	127,001	127,445	136,843	7,373
	SEL, EPICES, SAUCES ET PRODUITS ALIMENTAIRES N.C.A.	120,012	120,070	120,070	120,070	120,226	120,618	0,325
	BOISSONS NON ALCOOLISEES	125,225	125,297	125,297	125,297	125,778	127,114	1,062
	CAFE, THE, CACAO ET AUTRES VEGETAUX POUR TISANES	113,399	113,430	113,430	113,430	113,430	113,430	0,000
	AUTRES BOISSONS NON ALCOOLISEES	129,724	129,811	129,811	129,811	130,476	132,319	1,413
II.	BOISSONS ALCOOLISEES, TABACS ET STUPEFIANTS	115,848	115,893	116,384	116,802	117,472	118,117	0,549
	BOISSONS ALCOOLISEES	116,176	116,221	116,754	117,208	117,916	118,570	0,554
	TABACS	112,028	112,075	112,075	112,075	112,291	112,845	0,493
III.	ARTICLES D'HABILLEMENT ET CHAUSSURES	130,938	131,905	133,082	134,032	135,008	136,368	1,008
	ARTICLES D'HABILLEMENT	135,532	136,746	138,057	139,115	140,219	141,792	1,122
	CHAUSSURES	114,109	114,171	114,858	115,410	115,919	116,500	0,501
IV.	LOGEMENT, EAU, GAZ, ELECTRICITE ET AUTRES COMBUSTIBLES	125,479	125,814	127,082	128,141	129,080	129,867	0,610
	LOYERS EFFECTIFS	116,087	116,337	117,664	118,736	119,703	120,778	0,898
	ENTRETIEN ET REPARATIONS COURANTES DU LOGEMENT	114,434	114,485	116,370	117,949	119,197	120,188	0,831
	AUTRES SERVICES RELATIFS AU LOGEMENT	108,917	108,917	108,917	108,917	109,135	109,354	0,200
	ELECTRICITE, GAZ ET AUTRES COMBUSTIBLES	166,486	167,789	167,789	167,789	168,125	168,465	0,202
V.	MEUBLES, ARTICLES DE MENAGE ET ENTRETIEN COURANT DU FOYER	128,153	128,525	129,281	129,903	130,433	130,996	0,431
	MEUBLES, ARTICLES D'AMEUBLEMENT ET DE DECORATION, TAPIS ET TAPISSEMENTS	112,869	112,883	114,123	115,170	116,060	116,933	0,752
	ARTICLES DE MENAGE EN TEXTILES	112,395	112,412	112,412	112,412	112,412	112,412	0,000
	APPAREILS DE CHAUFFAGE ET DE CUISINE, REFRIGERATEURS, MACRO-APPAREILS	111,395	111,403	111,403	111,403	111,403	111,403	0,000
	VERRERIE, VAISSELLE ET USTENSILE DE CUISINE	122,597	123,177	123,177	123,177	123,352	123,800	0,363
	OUTILLAGE POUR LA MAISON ET LE JARDIN	114,494	114,682	115,274	115,750	116,175	116,644	0,404
	BIENS ET SERVICES POUR L'ENTRETIEN COURANT DE L'HABITATION	147,336	147,924	149,485	150,767	151,754	152,665	0,600
VI.	SANTE	133,745	134,135	135,118	136,035	136,775	137,359	0,427
	MEDICAMENTS ET AUTRES PRODUITS PHARMACEUTIQUES, APPAREILS	141,277	141,499	142,355	143,269	144,025	144,532	0,352
	SERVICES MEDICAUX ET PARAMEDICAUX EXTRA-HOSPITALIERS	123,892	124,377	125,545	126,490	127,222	127,892	0,526
	SERVICES DES HOPITAUX	132,083	133,184	134,093	134,871	135,549	136,228	0,501
VII.	TRANSPORTS	118,647	118,898	119,792	120,519	124,488	125,833	1,080
	ACHATS DE VEHICULE	119,833	120,022	121,284	122,309	123,494	125,213	1,392
	UTILISATION DES VEHICULES PERSONNELS	120,079	120,347	121,389	122,240	129,097	129,517	0,325
	SERVICES DE TRANSPORT	115,585	115,837	116,292	116,658	117,005	119,766	2,359
VIII.	COMMUNICATIONS	131,987	134,061	134,526	134,900	135,087	135,087	0,000
	SERVICES POSTAUX	124,800	125,048	125,656	126,144	126,389	126,389	0,000
	TELEPHONE ET TELEGRAPHE	132,658	134,902	135,354	135,717	135,899	135,899	0,000
IX.	LOISIR ET CULTURE	130,169	130,673	131,178	131,590	131,799	131,799	0,000
	APPAREILS ET ACCESSOIRES Y COMPRISES REPARATIONS	113,516	113,675	113,675	113,675	113,675	113,675	0,000
	SERVICES RECREATIFS ET CULTURELS	119,441	119,777	120,377	120,860	121,103	121,103	0,000
	PRESSE, LIBRAIRIE ET PAPETERIE	144,241	145,018	145,798	146,436	146,760	146,760	0,000
X.	ENSEIGNEMENT	112,788	112,884	113,229	113,508	113,744	113,983	0,210
	SERVICE D'ENSEIGNEMENT	113,000	113,098	113,098	113,098	113,257	113,658	0,354
	FOURNITURES SCOLAIRES	112,474	112,566	113,421	114,115	114,465	114,465	0,000
XI.	RESTAURANTS ET HOTELS	112,368	112,500	113,537	114,411	115,089	115,674	0,509
	RESTAURANTS ET DEBITS DE BOISSONS	111,728	111,849	113,046	114,054	114,836	115,512	0,588
	SERVICES D'HEBERGEMENT	116,525	116,729	116,729	116,729	116,729	116,729	0,000
XII.	BIENS ET SERVICES DIVERS	128,555	128,875	129,856	130,647	131,045	131,045	0,000
	SOINS PERSONNELS	128,605	128,935	129,846	130,580	130,949	130,949	0,000
	EFFETS PERSONNELS N.D.A	117,415	117,521	118,590	119,457	119,894	119,894	0,000
	AUTRES SERVICES N.D.A	140,836	141,358	142,563	143,535	144,024	144,024	0,000
	INDICE GENERAL	126,788	127,323	128,140	128,812	129,688	131,917	1,718
	TAUX MENSUEL FIN PERIODE (1)	0,583	0,422	0,641	0,525	0,680	1,718	
	TAUX MOYEN MENSUEL (2)	0,509	0,505	0,556	0,585	0,563	1,323	
	TAUX CUMULE DE L'ANNEE (3)	2,830	3,264	3,926	4,471	5,182	6,989	
	TAUX EN GLISSEMENT ANNUEL(4)	4,955	5,030	5,258	5,371	5,802	7,346	
	TAUX ANNUALISE (5)	5,741	5,725	5,888	6,006	6,300	7,593	

Source : Direction de la Recherche et des Statistiques, Service des Statistiques Economiques.

(1) Calculé par rapport au mois précédent.

(2) Calculé en termes de variation de l'indice général moyen du mois en cours par rapport au mois précédent.

(3) Calculé par rapport à la dernière semaine du mois de décembre de l'année précédente.

(4) Calculé par rapport à la semaine correspondante de l'année précédente.

(5) Projection à fin décembre 2023 du cumul annuel d'inflation observé au 31 octobre 2023; cette semaine étant la 43^{ème} de l'année.

Tableau I.24. : Indice hebdomadaire des prix de détail à couverture nationale établi par la Banque Centrale du Congo
(base 100 = Décembre 2018)

N° Fx.	LIBELLES	juin-23	juil.-23	août-23	sept.-23	oct.-23	nov.-23	Variation en %
		Du 01 au 30	Du 01 au 31	Du 01 au 31	Du 01 au 30	Du 01 au 31	Du 01 au 30	
I.	PRODUITS ALIMENTAIRES ET BOISSONS NON ALCOOLISEES	176,671	185,399	193,398	198,900	204,691	210,226	2,704
	PRODUITS ALIMENTAIRES	176,241	185,127	193,222	198,752	204,929	210,406	2,673
	PAINS ET CEREALES	157,299	158,291	162,880	165,140	171,239	175,772	2,647
	VIANDES	170,694	181,647	188,061	193,701	198,665	203,502	2,435
	POISSONS	170,080	180,013	187,672	193,436	194,387	195,911	0,784
	LAIT, FROMAGE ET ŒUF	156,369	169,165	174,509	176,617	180,476	192,230	6,513
	HUILES ET GRAISSES	153,678	157,357	159,891	161,720	163,236	169,616	3,909
	FRUITS	156,717	167,852	174,393	177,205	181,053	190,484	5,209
	LEGUMES AUTRES QUE POMMES DE TERRE ET AUTRES TUBERCULES	192,602	209,465	222,664	228,254	236,058	242,527	2,740
	POMME DE TERRE, MANIOC, AUTRES TUBERCULES ET BANANES	268,717	282,770	300,251	337,571	365,680	387,389	5,937
	SUCRE	151,402	162,494	164,837	166,047	166,676	173,679	4,202
	CONFITURE, MIEL, PATE CHOCOLATEE ET CONFISERIE	245,667	249,517	264,456	272,867	276,670	273,296	-1,219
	SEL, EPICES, SAUCES ET PRODUITS ALIMENTAIRES N.C.A.	176,972	187,145	192,020	198,521	203,498	206,452	1,452
	BOISSONS NON ALCOOLISEES	175,105	178,766	183,218	186,804	183,102	189,198	3,329
	CAFE, THE, CACAO ET AUTRES VEGETAUX POUR TISANES	158,740	160,810	170,351	170,955	172,086	172,860	0,450
	AUTRES BOISSONS NON ALCOOLISEES	180,447	184,638	187,438	192,007	186,832	194,759	4,243
II.	BOISSONS ALCOOLISEES, TABACS ET STUPEFIANTS	144,276	147,684	150,006	154,233	155,334	156,896	1,006
	BOISSONS ALCOOLISEES	146,536	150,589	153,264	159,062	159,946	160,014	0,042
	TABACS	133,574	135,915	137,217	137,730	139,437	144,593	3,698
III.	ARTICLES D'HABILLEMENT ET CHAUSSURES	168,358	177,395	183,001	187,407	189,447	197,795	4,406
	ARTICLES D'HABILLEMENT	172,940	183,745	190,068	194,903	197,113	207,222	5,128
	CHAUSSURES	151,390	153,436	156,705	159,643	161,099	162,536	0,892
IV.	LOGEMENT, EAU, GAZ, ELECTRICITE ET AUTRES COMBUSTIBLES	158,031	162,792	166,635	170,303	172,674	175,419	1,590
	LOYERS EFFECTIFS	129,606	133,257	134,986	135,087	136,087	139,654	2,621
	ENTRETIEN ET REPARATIONS COURANTES DU LOGEMENT	138,969	143,611	146,370	147,434	148,467	146,925	-1,038
	AUTRES SERVICES RELATIFS AU LOGEMENT	130,525	130,885	133,271	133,438	133,773	146,458	9,482
	ELECTRICITE, GAZ ET AUTRES COMBUSTIBLES	223,984	230,272	237,769	249,584	255,690	264,677	3,515
V.	MEUBLES, ARTICLES DE MENAGE ET ENTRETIEN COURANT DU FOYER	136,801	138,443	140,509	142,023	143,471	145,883	1,681
	MEUBLES, ARTICLES D'AMEUBLEMENT ET DE DECORATION, TAPIS ET	143,860	147,452	151,996	155,954	162,752	172,005	5,685
	ARTICLES DE MENAGE EN TEXTILES	138,896	141,942	143,330	144,748	146,530	148,395	1,272
	APPAREILS DE CHAUFFAGE ET DE CUISINE, REFRIGERATEURS, MACH	127,037	127,235	128,514	128,777	130,182	131,309	0,866
	VERRERIE, VAISSELLE ET USTENSILE DE CUISINE	135,768	136,572	138,456	139,016	139,570	142,171	1,864
	OUTILLAGE POUR LA MAISON ET LE JARDIN	138,018	139,057	140,145	140,419	140,830	141,088	0,183
	BIENS ET SERVICES POUR L'ENTRETIEN COURANT DE L'HABITATION	138,830	140,227	142,700	144,603	145,580	147,701	1,458
VI.	SANTE	178,130	188,427	192,910	197,900	201,443	204,575	1,555
	MEDICAMENTS ET AUTRES PRODUITS PHARMACEUTIQUES, APPAREIL	197,461	213,803	221,001	228,738	234,332	238,722	1,873
	SERVICES MEDICAUX ET PARAMEDICAUX EXTRA-HOSPITALIERS	145,686	148,992	149,707	151,103	151,973	153,409	0,945
	SERVICES DES HOPITAUX	201,529	201,051	203,041	205,264	206,432	208,253	0,882
VII.	TRANSPORTS	151,471	156,668	158,828	160,593	162,994	166,842	2,360
	ACHATS DE VEHICULE	125,651	129,317	130,784	131,593	132,516	132,672	0,118
	UTILISATION DES VEHICULES PERSONNELS	169,528	172,998	176,096	178,758	181,139	180,272	-0,478
	SERVICES DE TRANSPORT	141,363	150,481	151,658	152,631	155,679	166,426	6,903
VIII.	COMMUNICATIONS	160,795	162,200	166,282	166,749	167,352	167,982	0,376
	SERVICES POSTAUX	138,921	138,089	138,508	138,695	139,042	138,560	-0,347
	TELEPHONE ET TELEGRAPHE	165,098	166,813	171,235	171,783	172,414	173,143	0,423
IX.	LOISIR ET CULTURE	149,267	150,378	153,210	153,891	154,143	154,098	-0,029
	APPAREILS ET ACCESSOIRES Y COMPRIS REPARATIONS	123,385	124,497	125,201	125,588	126,046	125,960	-0,068
	SERVICES RECREATIFS ET CULTURELS	143,675	143,907	144,356	144,541	144,591	138,278	-4,367
	PRESSE, LIBRAIRIE ET PAPETERIE	169,414	170,869	175,604	176,641	176,856	178,796	1,097
X.	ENSEIGNEMENT	122,271	122,942	122,997	125,780	126,149	125,755	-0,313
	SERVICE D'ENSEIGNEMENT	123,073	123,663	122,624	126,348	126,630	124,335	-1,812
	FOURNITURES SCOLAIRES	125,706	126,503	128,143	129,528	130,019	132,421	1,847
XI.	RESTAURANTS ET HOTELS	134,656	136,581	140,524	141,997	142,992	143,687	0,487
	RESTAURANTS ET DEBITS DE BOISSONS	134,416	136,324	140,788	142,419	143,548	143,546	-0,001
	SERVICES D'HEBERGEMENT	136,660	138,754	139,249	139,728	140,065	145,288	3,729
XII.	BIENS ET SERVICES DIVERS	160,646	165,025	167,262	169,666	171,395	172,563	0,682
	SOINS PERSONNELS	147,428	149,598	151,339	152,568	154,391	155,560	0,757
	EFFETS PERSONNELS N.D.A	138,306	140,343	142,745	143,590	144,038	145,436	0,971
	AUTRES SERVICES N.D.A	287,509	314,759	318,992	336,723	338,672	339,527	0,252
	INDICE GENERAL	165,539	172,481	178,243	182,576	186,566	190,919	2,333
	TAUX MENSUEL FIN PERIODE (1)	2,144	4,194	3,341	2,430	2,186	2,333	
	TAUX MOYEN MENSUEL (2)	2,040	3,128	3,679	2,891	2,203	2,239	
	TAUX CUMULE DE L'ANNEE (3)	13,630	18,395	22,351	25,324	28,064	31,051	
	TAUX EN GLISSEMENT ANNUEL(4)	21,425	25,383	27,966	29,717	31,328	33,078	
	TAUX ANNUALISE (5)	29,118	34,003	34,945	35,118	34,868	34,038	

Source : Direction de la Recherche et des Statistiques, Service des Statistiques Economiques.

(1) Calculé par rapport au mois précédent.

(2) Calculé en termes de variation de l'indice général moyen du mois en cours par rapport au mois précédent.

(3) Calculé par rapport à la dernière semaine du mois de décembre de l'année précédente.

(4) Calculé par rapport à la semaine correspondante de l'année précédente.

(5) Projection à fin décembre 2023 du cumul annuel d'inflation observé au 31 octobre 2023; cette semaine étant la 43^{ème} de l'année.

Tableau I.25 : Variations mensuelles de l'indice des prix moyens de détail à Kinshasa calculées par la B.C.C. (par groupe d'articles) (*)

(*) Variations calculées par rapport au mois précédent. (Base 100 = déc. 2012) (1)

Périodes	Produits alimentaires et boissons non alcoolisées	Boissons alcoolisées, tabacs et stupéfiants	Articles d'habillement et chaussures	Logement, Eau, Gaz, Electricité et Autres Combustibles	Meubles, Articles de ménage et entretien courant du foyer	Santé	Transports	Communica-tions	Loisir et Culture	Enseigne-ment	Restaurants et Hôtels	Autres Biens et Services	Indice Général
2015													
décembre	0,20	0,12	0,37	0,14	0,07	0,10	0,06	0,09	0,07	0,00	0,10	0,09	0,17
2016													
décembre	15,75	11,64	17,37	14,40	9,44	11,58	5,74	6,20	8,60	8,51	15,41	10,90	13,94
2017													
décembre	1,58	1,69	3,07	1,47	1,67	1,60	1,58	1,32	1,80	1,38	1,53	1,70	1,66
2018													
décembre	0,32	0,23	0,98	0,25	0,21	0,39	0,25	0,20	0,27	0,20	0,24	0,54	0,35
2019													
décembre	0,93	0,36	2,01	0,34	0,35	0,54	0,63	0,43	0,31	0,26	0,40	0,36	0,79
2020													
décembre	0,97	1,06	1,25	0,44	0,49	0,89	0,72	1,76	0,67	0,23	0,50	1,51	0,88
2021													
décembre	0,82	0,14	0,22	1,17	0,41	0,34	0,29	3,25	0,60	0,24	0,67	0,47	0,72
2022													
janvier	0,67	0,12	0,22	0,90	0,25	0,30	0,49	2,62	0,40	0,16	0,56	0,44	0,61
février	0,45	0,12	0,14	0,58	0,25	0,21	0,33	1,32	0,25	0,09	0,29	0,29	0,40
mars	1,06	0,13	0,19	1,12	0,26	0,37	0,72	0,53	0,40	0,13	0,46	0,80	0,85
avril	1,33	0,18	0,34	1,26	0,53	0,59	1,35	0,79	0,52	0,06	0,88	1,44	1,12
mai	1,25	0,18	0,35	1,39	0,42	0,37	2,59	0,62	0,34	0,07	0,54	0,99	1,14
juin	1,44	0,18	0,38	1,23	0,32	0,59	3,40	0,19	0,00	0,00	0,55	4,61	1,39
juillet	0,98	0,28	0,41	0,97	0,37	0,81	1,77	0,20	0,00	0,00	0,72	3,73	0,98
août	1,03	0,24	0,46	0,92	0,31	0,85	2,22	0,22	2,45	0,34	0,65	3,96	1,09
septembre	1,45	0,68	1,32	1,63	0,61	1,22	3,14	0,61	5,92	2,07	2,20	1,77	1,64
octobre	0,95	1,00	1,09	0,95	0,52	2,23	2,46	0,34	3,15	0,18	0,36	1,88	1,13
novembre	0,87	1,33	0,66	1,34	0,69	2,95	2,53	0,45	4,25	0,25	0,35	0,00	1,11
décembre	1,64	1,98	1,34	2,21	0,68	1,35	4,19	0,65	2,02	0,51	0,51	1,48	1,77
2023													
Janvier	2,48	2,43	2,32	2,89	1,08	3,24	4,53	1,97	1,02	0,91	1,71	1,84	2,57
Février	2,04	2,13	2,40	2,30	0,87	2,32	2,45	1,88	1,38	0,55	1,53	1,23	2,01
Mars	4,67	3,63	6,42	4,27	2,19	3,85	3,84	5,97	3,98	0,90	5,45	2,01	4,38
Avril	0,90	0,56	1,20	0,48	0,64	0,77	0,43	0,97	0,66	0,49	0,56	0,60	0,79
Mai	0,57	0,16	0,35	0,34	0,13	0,10	0,52	0,07	0,06	0,09	0,12	0,33	0,45
Juin	2,79	3,79	1,93	2,45	1,69	0,91	2,59	4,84	1,15	0,86	2,25	2,52	2,50
Juillet	5,29	7,95	4,11	4,29	0,94	10,57	7,64	0,18	0,10	0,67	1,35	2,73	5,08
Août	5,19	4,86	6,77	3,47	2,63	5,98	4,05	5,85	4,65	1,24	4,29	2,95	4,80
Septembre	3,73	9,62	5,28	1,38	0,82	5,39	1,86	0,34	0,88	0,97	1,64	1,75	3,28
Octobre	3,32	0,73	1,75	1,21	1,51	4,11	2,28	0,48	0,10	0,24	1,18	1,41	2,66
Novembre	3,66	2,58	4,01	1,44	5,57	3,20	4,94	0,84	1,81	4,03	0,92	1,55	3,41

Source : Direction de la Recherche et des statistiques, Service des Statistiques Economiques.

(*) Variations calculées par rapport au mois précédent.

(1) A partir de janvier 2019, base 100 = déc. 2018

Tableau I.26 : INDICES DES PRIX DE DETAIL ETABLIS PAR L'IRES

(base : décembre 2014 = 100)(1)

PERIODES	PRIX AUX MARCHES				PRIX DANS LES MAGASINS		
	Alimentation	Habillement	Articles divers	Indice Général	Alimentation	Articles divers	Indice Général
2015	101,5	103,3	103,0	102,1	100,2	100,8	100,3
2016	104,9	108,7	115,9	107,7	101,2	103,6	101,3
2017	113,4	120,6	139,2	119,6	104,1	132,7	106,1
2018	123,6	127,2	157,2	130,7	108,1	150,9	111,1
2019	127,9	128,6	162,9	134,9	109,3	157,7	112,7
2020	133,4	130,2	168,9	139,9	111,0	163,4	114,6
Janvier	129,9	129,3	164,5	136,6	110,1	160,4	113,6
Février	130,4	129,3	164,7	137,0	110,3	161,0	113,8
Mars	130,8	129,4	166,2	137,6	110,4	161,6	114,0
Avril	131,9	129,5	166,9	138,5	110,6	162,4	114,2
Mai	132,6	129,6	167,5	139,0	110,8	162,6	114,4
Juin	133,1	129,7	168,7	139,6	110,9	163,3	114,6
Juillet	133,8	130,1	169,4	140,3	111,1	163,8	114,8
Août	134,5	130,4	170,2	140,9	111,2	164,3	114,9
Septembre	135,2	130,7	171,1	141,6	111,4	164,8	115,1
Octobre	135,7	131,0	171,6	142,1	111,5	165,3	115,2
Novembre	136,2	131,4	172,8	142,7	111,6	165,3	115,4
Décembre	136,7	131,9	173,2	143,2	111,8	166,4	115,6
2021	141,6	133,7	180,0	150,4	112,8	170,3	116,8
Janvier	137,2	132,2	173,7	143,7	111,9	167,2	115,7
Février	137,7	132,6	174,7	144,2	112,0	167,6	115,9
Mars	138,2	132,9	175,9	144,9	112,1	168,2	116,0
Avril	139,3	133,2	176,3	145,7	112,3	169,2	116,2
Mai	140,4	133,4	176,9	146,6	112,4	169,8	116,4
Juin	141,6	133,6	177,8	147,6	112,5	170,7	116,6
Juillet	142,6	133,9	180,3	148,6	112,8	170,8	116,8
Août	143,0	134,1	181,7	149,3	113,1	171,0	117,1
Septembre	143,6	134,4	183,6	150,1	113,3	171,3	117,4
Octobre	144,4	134,6	184,6	180,8	113,5	171,7	117,6
Novembre	145,0	134,8	186,6	151,6	113,8	172,4	117,8
Décembre	145,9	135,1	187,9	152,5	114,0	173,8	118,1
2022	151,9	137,0	193,2	157,7	115,6	178,8	120,0
Janvier	146,5	135,4	188,4	153,0	114,2	174,3	118,3
Février	147,1	135,9	188,8	153,6	114,3	174,8	118,5
Mars	147,8	136,1	189,9	154,3	114,5	175,3	118,8
Avril	149,0	136,4	191,0	155,3	114,8	175,6	119,1
Mai	150,2	136,6	191,8	156,3	115,2	177,1	119,5
Juin	151,4	136,9	192,1	157,2	115,4	179,4	119,9
Juillet	152,7	137,2	192,5	158,1	115,7	180,6	120,2
Août	153,6	137,5	194,6	159,2	115,9	180,7	120,4
Septembre	154,7	137,7	195,7	160,2	116,3	180,9	120,8
Octobre	155,8	137,9	196,5	161,1	116,7	181,2	121,2
Novembre	156,3	138,3	198,2	161,7	116,9	182,1	121,4
Décembre	157,3	138,7	199,5	162,7	117,1	183,3	121,7
2023							
Janvier	158,5	138,9	200,3	163,7	117,4	183,6	122,0
Février	159,3	139,2	202,0	164,6	117,7	183,7	122,3
Mars	160,5	139,4	204,0	165,7	118,0	183,9	122,6
Avril	161,7	139,5	205,5	166,8	118,4	184,2	122,9
Mai	162,6	139,6	206,6	167,7	118,6	185,5	123,3
Juin	163,7	140,1	207,5	168,6	118,9	187,1	123,6
Juillet	165,0	140,9	207,9	169,6	119,2	187,3	123,9
Août	166,1	141,1	209,4	170,7	119,4	187,4	124,2
Septembre	167,5	141,5	210,8	171,9	119,7	188,2	124,5
Octobre	168,4	141,7	212,7	172,9	119,9	188,7	124,7
Novembre	169,8	142,1	214,0	174,1	120,3	189,1	125,1

Source : Institut de Recherches Economiques et Sociales (I.R.E.S.).

(1) Base : décembre 2014 = 100 à partir de janvier 2011

Tableau I.27 : INDICE NATIONAL DES PRIX A LA CONSOMMATION DES MENAGES ETABLI PAR L'INS

(Décembre 2011 = 100)

PERIODES	Produits alimentaires et boissons non alcoolisées	Boissons alcoolisées et tabac	Articles d'habillement et chaussures	Logement, eau, gaz, électricité et autres combustibles	Meubles, articles de ménage et entretien de la maison	Santé	Transports	Communications	Loisirs et culture	Enseignement	Restaurants et hôtels	Biens et services divers	INDICE GLOBAL
2014													
Décembre	121,91	102,22	124,14	243,00	118,45	110,01	123,77	101,78	117,89	106,05	96,44	131,75	125,60
2015													
Décembre	122,68	102,27	124,56	244,72	118,48	110,10	124,19	101,95	117,90	106,91	96,45	131,81	126,26
2016													
Décembre	135,67	111,77	141,91	285,49	127,67	126,01	130,54	122,69	135,64	121,62	114,36	148,47	140,45
2017													
Décembre	206,18	163,19	222,97	459,42	177,14	238,89	175,55	184,14	188,27	261,51	236,00	273,27	217,29
2018													
Décembre	222,14	166,29	228,09	501,96	184,81	246,49	196,48	190,58	191,75	267,26	252,62	292,94	232,99
2019													
Décembre	234,52	168,59	231,86	518,20	191,29	252,70	202,11	194,80	193,87	270,35	257,34	302,52	243,68
2020													
Décembre	267,61	199,21	282,96	611,93	219,18	327,82	225,42	223,56	222,47	319,23	320,07	371,43	282,08
2021													
Janvier	268,64	199,67	283,16	617,35	219,37	328,57	225,89	223,65	222,61	319,31	322,12	371,75	283,11
Février	269,65	199,98	283,31	621,56	220,01	328,91	225,91	223,72	223,61	319,31	322,97	372,50	284,09
Mars	270,57	200,36	283,39	624,76	220,41	330,32	225,92	223,90	223,67	319,42	323,78	373,82	284,98
Avril	271,87	200,64	283,54	627,27	223,17	331,97	225,94	223,90	223,84	319,42	323,93	377,63	286,31
Mai	273,16	200,79	283,73	630,18	223,19	332,38	227,23	224,02	223,89	319,52	326,43	380,25	287,55
Juin	274,31	201,46	283,74	632,64	223,57	333,19	228,62	224,27	223,99	319,66	328,83	381,71	288,65
Juillet	275,63	201,46	283,74	636,79	223,57	333,19	229,52	224,27	223,99	319,66	331,98	382,64	289,86
Août	276,43	201,46	284,67	639,29	224,82	334,23	229,38	224,97	224,96	320,17	334,33	384,52	290,77
Septembre	277,33	201,72	284,83	640,65	224,91	336,71	229,45	225,48	227,29	320,43	336,36	385,37	291,64
Octobre	278,26	202,65	285,54	645,70	225,62	338,07	230,44	225,92	228,68	320,59	338,47	386,49	292,75
Novembre	279,52	202,73	287,02	654,18	226,47	339,43	232,33	226,80	229,19	321,14	343,51	388,30	294,34
Décembre	281,33	205,46	295,42	663,00	229,17	342,40	235,05	227,93	232,90	321,81	349,63	391,41	296,97
2022													
Janvier	282,28	205,90	295,48	667,47	231,16	343,95	241,54	228,81	233,29	322,38	352,97	393,70	298,37
Février	283,10	206,65	296,78	672,66	232,96	345,58	242,19	229,99	235,30	322,38	358,29	396,77	299,61
Mars	286,91	207,93	302,06	681,75	236,53	352,71	243,64	232,99	238,61	322,71	367,44	405,69	303,83
Avril	289,65	211,77	305,39	684,89	240,48	357,71	248,73	235,16	241,85	322,71	375,48	410,27	306,97
Mai	292,84	212,76	307,39	691,86	242,21	362,02	252,20	236,93	243,82	322,80	382,11	414,24	310,20
Juin	296,58	214,88	308,96	703,60	245,50	368,83	257,96	238,92	246,76	322,80	389,96	418,35	314,26
Juillet	299,25	215,64	311,18	712,03	246,74	372,65	264,13	240,44	250,65	323,20	397,33	420,73	317,26
Août	302,24	216,90	316,30	717,80	250,60	375,90	268,10	243,70	254,30	326,60	406,40	426,40	320,73
Septembre	306,23	218,97	322,40	729,92	254,44	382,53	276,32	246,96	258,72	328,20	420,95	434,42	325,63
Octobre	308,68	219,75	324,88	740,83	257,19	385,53	279,65	248,50	261,18	328,20	432,70	436,98	328,54
Novembre	310,78	220,76	327,31	745,50	258,99	389,27	284,91	251,71	266,29	328,59	443,42	443,98	331,2804
Décembre	313,93	222,98	336,76	764,85	263,54	399,70	292,23	255,06	270,47	330,09	457,72	449,69	335,97
2023													
Janvier	320,78	226,58	346,65	791,09	271,29	415,03	299,46	260,52	278,50	343,68	480,04	464,92	344,52
Février	324,76	229,95	354,18	808,26	277,12	431,85	305,80	265,40	284,32	354,15	498,72	471,15	350,00
Mars	329,07	233,20	359,92	817,21	282,60	445,93	309,90	271,22	287,94	360,78	511,67	481,46	355,16
Avril	332,27	234,20	363,65	824,14	286,59	450,26	311,89	275,15	292,49	362,85	521,19	488,31	358,75
Mai	334,34	234,75	366,64	832,60	289,97	454,97	315,51	278,66	295,90	365,31	528,68	495,92	361,59
Juin	341,44	238,20	374,42	853,70	301,14	465,99	323,03	284,34	301,17	377,41	545,88	510,15	369,88
Juillet	359,15	247,26	399,72	919,55	324,06	497,98	352,64	302,26	318,31	403,10	576,64	538,65	391,31
Août	362,46	247,55	402,10	926,97	327,44	499,64	355,82	302,47	321,24	403,10	585,18	542,91	394,69
Septembre	364,45	247,88	402,25	930,28	330,15	502,06	358,71	302,69	322,36	403,10	594,71	546,47	396,82
Octobre	366,91	248,22	404,62	939,22	331,45	503,46	365,11	304,45	323,78	404,70	604,8	549,64	399,69
Novembre	374,79	251,35	413,78	961,86	342,15	512,51	376,23	310,66	333,67	411,58	629,82	565,93	409,01

Source : INS ; Institut National de la Statistique / Direction des Prix.

Tableau I.28 : VARIATIONS DES INDICES DES PRIX A LA CONSOMMATION

(en %)

PERIODES	Taux mensuels ⁽¹⁾			Taux cumulés ⁽²⁾			Taux moyens mensuels		
	B.C.C. (6)	I.R.E.S. Marchés	INS (5)	B.C.C. (6)	I.R.E.S. Marchés	INS (5)	B.C.C. (3)	I.R.E.S. Marchés	INS (5)
2015									
Décembre	0,16	0,28	0,12	1,60	3,72	0,81	0,13	0,33	0,07
2016									
Décembre	12,07	1,35	4,19	25,04	8,96	11,24	1,88	0,72	0,89
2017									
Décembre	1,62	1,01	2,67	46,83	12,43	54,71	3,25	1,07	3,70
2018									
Décembre	0,32	0,33	0,49	7,73	4,52	7,23	0,62	0,37	0,58
2019									
Décembre	0,53	0,18	0,59	3,91	2,60	4,59	0,32	0,21	0,37
2020									
Décembre	0,77	0,33	0,78	20,67	5,11	15,76	1,58	0,42	1,23
2021									
Janvier	0,47	0,36	0,37	0,47	0,36	0,37	0,47	0,36	0,37
Février	0,25	0,40	0,35	0,71	0,76	0,72	0,36	0,38	0,36
Mars	0,26	0,42	0,31	0,98	1,16	1,03	0,32	0,39	0,34
Avril	0,34	0,58	0,47	1,32	1,74	1,50	0,33	0,43	0,37
Mai	0,41	0,63	0,43	1,74	2,43	1,94	0,34	0,47	0,38
Juin	0,35	0,66	0,38	2,10	3,11	2,33	0,35	0,51	0,38
Juillet	0,35	0,67	0,42	2,46	3,86	2,76	0,35	0,54	0,39
Août	0,17	0,49	0,31	2,63	4,30	3,08	0,33	0,53	0,38
Septembre	0,30	0,53	0,30	2,94	4,85	3,39	0,32	0,53	0,37
Octobre	0,27	0,50	0,38	3,21	5,36	3,78	0,32	0,52	0,37
Novembre	0,37	0,53	0,54	3,60	5,91	4,35	0,32	0,52	0,39
Décembre	0,54	0,56	0,00	4,15	6,56	4,35	0,34	0,53	0,36
2022									
Janvier	0,47	0,37	1,37	0,47	0,30	1,37	0,47	0,30	1,37
Février	0,35	0,36	0,41	0,82	0,65	1,79	0,41	0,32	0,89
Mars	0,68	0,48	1,41	1,51	1,26	3,23	0,50	0,42	1,06
Avril	0,74	0,65	1,03	2,26	1,96	4,29	0,56	0,49	1,06
Mai	0,80	0,64	1,05	3,08	2,62	5,39	0,61	0,52	1,06
Juin	1,28	0,57	1,31	4,39	3,05	6,77	0,72	0,50	1,10
Juillet	0,90	0,61	0,96	5,34	3,69	7,79	0,75	0,52	1,08
Août	0,95	0,67	1,09	6,34	4,56	8,97	0,77	0,56	1,08
Septembre	1,35	0,61	1,53	7,78	5,11	10,63	0,84	0,56	1,13
Octobre	0,93	0,54	0,89	8,78	5,63	11,62	0,85	0,55	1,11
Novembre	0,99	0,42	0,83	9,85	6,03	12,55	0,86	0,53	1,08
Décembre	1,55	0,63	1,42	11,55	6,77	14,15	0,92	0,55	1,11
2023									
Janvier	2,34	0,57	2,54	2,34	0,56	2,54	2,34	0,56	2,54
Février	1,42	0,54	1,59	3,80	1,09	4,17	1,88	0,54	2,07
Mars	2,75	0,72	1,47	6,64	1,96	5,71	2,17	0,65	1,87
Avril	2,24	0,63	1,01	9,04	2,50	6,78	2,19	0,62	1,65
Mai	2,02	0,53	0,79	11,25	2,97	7,63	2,15	0,59	1,48
Juin	2,14	0,57	2,29	13,63	3,62	10,09	2,15	0,59	1,62
Juillet	4,19	0,60	5,79	18,40	4,27	16,47	2,44	0,60	2,20
Août	3,34	0,62	0,86	22,35	4,92	17,48	2,55	0,60	2,03
Septembre	2,43	0,73	0,54	25,32	5,64	18,11	2,54	0,61	1,87
Octobre	2,19	0,57	0,72	28,06	6,30	18,97	2,50	0,61	1,75
Novembre	2,33	0,67	2,33	31,05	6,98	21,74	2,49	0,62	1,80

Source : BCC; Direction de la Recherche et des Statistiques, IRES et INS.

(1) Variations en pourcentage par rapport au mois précédent.

(2) Variations en pourcentage par rapport au mois de décembre de l'année précédente.

(3) Il s'agit des moyennes géométriques.

(4) A partir de mai 2010, données non disponibles.

(5) A partir de janvier 2012, l'IPC à couverture nationale.

(6) A partir de janvier 2013, l'IPC agrégé.

EVOLUTION DES PRIX DES PRODUITS PETROLIERS
(en CDF/litre)

Dates de modification	ESSENCE				PETROLE				GASOIL				FUEL OIL	GPI GAZ	JET A1		
	OUEST	EST	SUD	NORD	OUEST	EST	SUD	NORD	OUEST	EST	SUD	NORD	OUEST	OUEST	OUEST	EST	SUD
2005																	
17 décembre	441,00	534,00	630,00	-	439,00	530,00	610,00	-	440,00	532,00	620,00	-	218,83	1 000,00	-	-	-
2006																	
08 novembre	510,00	585,00	720,00	-	490,00	580,00	700,00	-	500,00	585,00	710,00	-	236,72	1 200,00	-	-	-
2007																	
18 novembre	610,00	670,00	740,00	-	590,00	660,00	720,00	-	720,00	605,00	670,00	-	316,89	1 200,00	-	-	-
2008																	
31 décembre	640,00	750,00	790,00	-	565,00	745,00	780,00	-	635,00	745,00	780,00	-	295,24	1 050,00	-	-	-
2009																	
17 février	665,00	840,00	880,00	-	585,00	810,00	870,00	-	655,00	835,00	870,00	-	342,31	1 100,00	-	-	-
05 avril	800,00	1 015,00	1 060,00	-	640,00	920,00	980,00	-	790,00	1 005,00	1 050,00	-	386,02	1 320,00	-	-	-
12 juin	835,00	1 015,00	1 100,00	-	670,00	920,00	900,00	-	825,00	1 005,00	1 090,00	-	398,41	1 320,00	-	-	-
20 octobre	895,00	1 120,00	1 220,00	-	720,00	1 020,00	995,00	-	890,00	1 110,00	1 210,00	-	470,74	1 460,00	-	-	-
2010																	
31 janv	970,00	1 230,00	1 340,00	-	780,00	1 120,00	1 090,00	-	965,00	1 220,00	1 330,00	-	555,83	1 600,00	-	-	-
01 juin	970,00	1 230,00	1 340,00	-	780,00	1 120,00	1 090,00	-	965,00	1 220,00	1 330,00	-	552,55	1 600,00	-	-	-
07 novembre	1 150,00	1 390,00	1 440,00	-	920,00	1 260,00	1 340,00	-	1 140,00	1 370,00	1 430,00	-	550,86	970,00	-	-	-
2011																	
08 janvier	1 150,00	1 390,00	1 440,00	-	920,00	1 260,00	1 340,00	-	1 140,00	1 370,00	1 430,00	-	550,86	970,00	-	-	-
26 mars	1 195,00	1 450,00	1 500,00	-	1 015,00	1 300,00	1 450,00	-	1 190,00	1 430,00	1 490,00	-	763,40	1 000,00	-	-	-
10 juin	1 220,00	1 475,00	1 525,00	-	1 040,00	1 325,00	1 475,00	-	1 215,00	1 455,00	1 515,00	-	763,40	1 025,00	-	-	-
30 juillet	1 280,00	1 535,00	1 585,00	-	1 100,00	1 385,00	1 535,00	-	1 275,00	1 515,00	1 575,00	-	780,52	1 085,00	-	-	-
2012																	
10 mars	1 340,00	1 590,00	1 640,00	-	1 180,00	1 440,00	1 590,00	-	1 335,00	1 570,00	1 630,00	-	847,97	1 100,00	-	-	-
14 novembre	1 340,00	1 590,00	1 640,00	-	1 180,00	1 440,00	1 590,00	-	1 335,00	1 570,00	1 630,00	-	716,29	1 100,00	-	-	-
2013																	
30 janvier	1 370,00	1 590,00	1 640,00	-	1 180,00	1 440,00	1 590,00	-	1 365,00	1 570,00	1 630,00	-	730,92	1 100,00	-	-	-
06 Février	1 370,00	1 590,00	1 640,00	-	1 180,00	1 440,00	1 590,00	-	1 365,00	1 570,00	1 630,00	-	730,92	1 100,00	-	-	-
18 avril	1 370,00	1 590,00	1 640,00	-	1 180,00	1 440,00	1 590,00	-	1 365,00	1 570,00	1 630,00	-	887,34	1 100,00	-	-	-
09 août	1 400,00	1 590,00	1 640,00	-	1 180,00	1 440,00	1 590,00	-	1 390,00	1 570,00	1 630,00	-	683,66	1 100,00	-	-	-
20 novembre	1 400,00	1 590,00	1 640,00	-	1 180,00	1 440,00	1 590,00	-	1 390,00	1 570,00	1 630,00	-	683,66	1 100,00	-	-	-
2014																	
11 juillet	1 475,00	1 590,00	1 640,00	-	1 180,00	1 440,00	1 590,00	-	1 465,00	1 570,00	1 630,00	-	750,99	1 100,00	-	-	-
01 septembre	1 525,00	1 590,00	1 640,00	-	1 180,00	1 440,00	1 590,00	-	1 515,00	1 570,00	1 630,00	-	687,02	1 100,00	-	-	-
2015																	
26 janvier	1 440,00	1 500,00	1 440,00	-	1 100,00	1 350,00	1 400,00	-	1 430,00	1 480,00	1 430,00	-	466,07	1 050,00	-	-	-
2016																	
30 août	1 540,00	1 320,00	1 280,00	-	1 200,00	1 180,00	1 140,00	-	1 530,00	1 330,00	1 270,00	-	461,57	1 150,00	-	-	-
2017																	
25 février	1 615,00	1 380,00	1 340,00	-	1 250,00	1 230,00	1 200,00	-	1 605,00	1 390,00	1 330,00	-	659,60	1 200,00	-	-	-
10 mars	1 650,00	1 380,00	1 340,00	-	1 285,00	1 230,00	1 200,00	-	1 640,00	1 390,00	1 330,00	-	659,00	1 200,00	-	-	-
08 juin	1 730,00	1 420,00	1 400,00	-	1 340,00	1 260,00	1 255,00	-	1 720,00	1 430,00	1 390,00	-	703,94	1 250,00	-	-	-
2018																	
26 janvier	1 810,00	1 450,00	1 415,00	-	1 400,00	1 290,00	1 260,00	-	1 800,00	1 460,00	1 395,00	-	705,08	1 300,00	-	-	-
19 mars	1 890,00	1 510,00	1 485,00	-	1 465,00	1 350,00	1 320,00	-	1 880,00	1 520,00	1 465,00	-	706,22	1 350,00	-	-	-
29 avril	1 980,00	1 580,00	1 555,00	-	1 535,00	1 410,00	1 380,00	-	1 970,00	1 590,00	1 530,00	-	706,22	1 350,00	-	-	-
30 septembre	2 110,00	1 790,00	1 750,00	-	1 665,00	1 640,00	1 540,00	-	2 100,00	1 800,00	1 740,00	-	885,28	1 400,00	-	-	-
18 novembre	2 240,00	1 810,00	1 760,00	-	1 795,00	1 660,00	1 550,00	-	2 230,00	1 820,00	1 750,00	-	1 014,00	1 450,00	-	-	-
2020																	
07 mai	1 995,00	1 500,00	1 390,00	-	1 420,00	1 400,00	1 300,00	-	1 985,00	1 540,00	1 450,00	-	1 091,21	2 824,55	-	-	-
12 août	1 995,00	1 950,00	1 820,00	1 800	1 430,00	1 630,00	1 700,00	1 500	1 985,00	1 970,00	1 920,00	1 850	1 148,74	3 242,37	1 519,62	1 991,27	2 052,05
2021																	
28 juillet	1 995,00	2 150,00	2 100,00	1 880	1 430,00	1 860,00	1 870,00	1 550	1 985,00	2 110,00	2 260,00	1 900	1 301,90	3 242,37	1 575,43	2 416,10	2 277,18
2020																	
07 mai	1 995,00	1 500,00	1 390,00	-	1 420,00	1 400,00	1 300,00	-	1 985,00	1 540,00	1 450,00	-	1 091,21	2 824,55	-	-	-
12 août	1 995,00	1 950,00	1 820,00	1 800	1 430,00	1 630,00	1 700,00	1 500	1 985,00	1 970,00	1 920,00	1 850	1 148,74	3 242,37	1 519,62	1 991,27	2 052,05
2021																	
28 juillet	1 995,00	2 150,00	2 100,00	1 880	1 430,00	1 860,00	1 870,00	1 550	1 985,00	2 110,00	2 260,00	1 900	1 301,90	3 242,37	1 575,43	2 416,10	2 277,18
2022																	
26 janvier	2 095,00	2 450,00	2 495,00	2 450	1 700,00	1 950,00	2 050,00	1 950	2 085,00	2 400,00	2 490,00	2 400	1 462,27	4 053,21	-	-	-
16 avril	2 195,00	2 650,00	2 695,00	-	1 800,00	2 150,00	2 250,00	-	2 185,00	2 650,00	2 690,00	-	-	-	-	-	-
30 mai	2 345,00	2 800,00	2 845,00	2 800	1 950,00	2 300,00	2 400,00	2 300	2 335,00	2 750,00	2 840,00	2 750	-	-	1 725,43	2 566,1	2 427,18
07 juillet	2 495,00	3 100,00	3 145,00	3 100	2 100,00	2 600,00	2 700,00	2 600	2 485,00	3 050,00	3 140,00	3 050	1 462,27	4 053,21	1 875,43	2 866,1	2 727,18
16 septembre	2 695,00	3 400,00	3 345,00	3 400	2 100,00	2 750,00	2 850,00	2 750	2 685,00	3 350,00	3 335,00	3 350	-	-	2 075,43	3 016,1	2 877,18
28 novembre	2 855,00	3 400,00	3 345,00	3 400	2 450,00	2 900,00	3 000,00	2 900	2 845,00	3 450,00	3 485,00	3 450	-	-	2 855,56	2 952,64	3 110,05
2023																	
08 juin	2 995,00	3 540,00	3 485,00	3 540	2 450,00	2 900,00	3 000,00	2 900	2 985,00	3 590,00	3 665,00	3 590	2 061,06	4 831,57	2 855,56	2 952,64	3 110,05
23 octobre	3 225,00	3 970,00	3 915,00	3 540	2 650,00	3 200,00	3 300,00	2 900	3 215,00	4 020,00	4 145,00	3 590	2 061,06	4 831,57	2 855,56	2 952,64	3 110,05

Source : Ministère de l'Economie et Commerce (Structure des prix des produits pétroliers).

(1) : A partir du 12 août 2020, création de la zone Nord par le Ministère de l'Economie.

Tableau I.30.

INDICE DES PRIX MOYENS DES PRODUITS PETROLIERS

(Base 2015 = 100)

Moyenne	2010	2011	2012	2013	2014	2015	2016	2017	2018	2019	2020	2021	2022	2023
Janvier	73,85	90,42	100,29	104,22	105,33	106,47	99,41	94,37	104,46	132,89	132,89	131,74	145,17	225,37
Février	80,64	90,42	100,29	104,83	105,33	99,41	99,41	95,03	106,64	132,89	132,89	131,74	162,00	225,37
Mars	80,64	91,21	103,08	104,90	105,33	99,41	99,41	91,07	108,64	132,89	132,89	131,74	162,00	225,37
Avril	80,64	94,48	104,22	104,90	105,33	99,41	99,41	83,62	113,57	132,89	132,89	131,74	171,04	225,37
Mai	80,64	94,48	104,22	104,90	105,33	99,41	99,41	83,62	116,56	132,89	117,14	131,74	171,04	225,37
Juin	80,64	95,67	104,22	104,90	105,33	99,41	99,41	99,20	116,56	132,89	113,36	131,74	184,14	232,34
Juillet	80,64	98,30	104,22	104,90	106,53	99,41	99,41	103,94	116,56	132,89	113,36	131,74	202,03	233,78
Août	80,64	100,29	104,22	105,23	107,11	99,41	99,12	103,94	116,56	132,89	126,15	132,95	202,03	235,51
Sept.	80,64	100,29	104,22	105,33	108,17	99,41	94,37	103,94	116,98	132,89	131,74	141,13	219,00	237,60
Oct.	80,64	100,29	104,22	105,33	108,17	99,41	94,37	103,94	129,12	132,89	131,74	141,13	219,00	240,12
Nov.	88,53	100,29	104,22	105,33	108,17	99,41	94,37	103,94	129,24	132,89	131,74	141,13	225,37	243,17
Déc.	90,42	100,29	104,08	105,33	108,17	99,41	94,37	103,94	132,89	132,89	131,74	141,13	225,37
Annuelle	81,55	96,37	103,46	105,01	106,53	100,00	97,71	97,55	117,32	132,89	127,38	134,97	190,68	231,76

Source : Ministère de l'Economie et Commerce (Structure des prix des produits pétroliers), calculs BCC.

Tableau I.31.

EVOLUTION DES TARIFS D'EAU POTABLE

(en CDF par m³)

CATEGORIES	2017	2018	2019	2020	2021	2022				2023											
	Déc	Déc	Déc.	Déc.	Déc.	Mars	Juin	Sept.	Déc.	Janvier	Fevrier	Mars	Avril	Mai	Juin	Juillet	Août	Sept.	Oct.	Nov.	
A. Bornes fontaines	456,3	456,3	456,3	456,3	456,3	456,3	456,3	456,3	456,3	456,3	456,3	456,3	456,3	456,3	456,3	456,3	456,3	456,3	456,3	456,3	456,3
B. Domestique rang 4																					
B1 1 - 10 m ³	456,3	456,3	456,3	456,3	456,3	456,3	456,3	456,3	456,3	456,3	456,3	456,3	456,3	456,3	456,3	456,3	456,3	456,3	456,3	456,3	456,3
B2 11 - 25 m ³	818,2	818,2	818,2	818,2	818,2	818,2	818,2	818,2	818,2	818,2	818,2	818,2	818,2	818,2	818,2	818,2	818,2	818,2	818,2	818,2	818,2
B3 26 - 40 m ³	1 038,4	1 038,4	1 038,4	1 038,4	1 038,4	1 038,4	1 038,4	1 038,4	1 038,4	1 038,4	1 038,4	1 038,4	1 038,4	1 038,4	1 038,4	1 038,4	1 038,4	1 038,4	1 038,4	1 038,4	1 038,4
B4 41 - plus	1 195,8	1 195,8	1 195,8	1 195,8	1 195,8	1 195,8	1 195,8	1 195,8	1 195,8	1 195,8	1 195,8	1 195,8	1 195,8	1 195,8	1 195,8	1 195,8	1 195,8	1 195,8	1 195,8	1 195,8	1 195,8
C. Intermédiaire																					
C1 Social	2 155,6	2 155,6	2 155,6	2 155,6	2 155,6	2 155,6	2 155,6	2 155,6	2 155,6	2 155,6	2 155,6	2 155,6	2 155,6	2 155,6	2 155,6	2 155,6	2 155,6	2 155,6	2 155,6	2 155,6	2 155,6
C2 Agro-pastoral	2 407,3	2 407,3	2 407,3	2 407,3	2 407,3	2 407,3	2 407,3	2 407,3	2 407,3	2 407,3	2 407,3	2 407,3	2 407,3	2 407,3	2 407,3	2 407,3	2 407,3	2 407,3	2 407,3	2 407,3	2 407,3
C3 Autres	2 547,9	2 547,9	2 547,9	2 547,9	2 547,9	2 547,9	2 547,9	2 547,9	2 547,9	2 547,9	2 547,9	2 547,9	2 547,9	2 547,9	2 547,9	2 547,9	2 547,9	2 547,9	2 547,9	2 547,9	2 547,9
D. Commerciale																					
D1 1 - 100 m ³	4 122,3	4 122,3	4 122,3	4 122,3	4 122,3	4 122,3	4 122,3	4 122,3	4 122,3	4 122,3	4 122,3	4 122,3	4 122,3	4 122,3	4 122,3	4 122,3	4 122,3	4 122,3	4 122,3	4 122,3	4 122,3
D2 101 - 1000 m ³	4 940,5	4 940,5	4 940,5	4 940,5	4 940,5	4 940,5	4 940,5	4 940,5	4 940,5	4 940,5	4 940,5	4 940,5	4 940,5	4 940,5	4 940,5	4 940,5	4 940,5	4 940,5	4 940,5	4 940,5	4 940,5
D3 1001 - plus	5 790,1	5 790,1	5 790,1	5 790,1	5 790,1	5 790,1	5 790,1	5 790,1	5 790,1	5 790,1	5 790,1	5 790,1	5 790,1	5 790,1	5 790,1	5 790,1	5 790,1	5 790,1	5 790,1	5 790,1	5 790,1
E. Industrielle																					
Autres (1)	7 379,2	7 379,2	7 379,2	7 379,2	7 379,2	7 379,2	7 379,2	7 379,2	7 379,2	7 379,2	7 379,2	7 379,2	7 379,2	7 379,2	7 379,2	7 379,2	7 379,2	7 379,2	7 379,2	7 379,2	7 379,2
Brasseurs	5 837,3	5 837,3	5 837,3	5 837,3	5 837,3	5 837,3	5 837,3	5 837,3	5 837,3	5 837,3	5 837,3	5 837,3	5 837,3	5 837,3	5 837,3	5 837,3	5 837,3	5 837,3	5 837,3	5 837,3	5 837,3
Grand Hotel	4 531,4	4 531,4	4 531,4	4 531,4	4 531,4	4 531,4	4 531,4	4 531,4	4 531,4	4 531,4	4 531,4	4 531,4	4 531,4	4 531,4	4 531,4	4 531,4	4 531,4	4 531,4	4 531,4	4 531,4	4 531,4
F. Services publics	1 652,1	1 652,1	1 652,1	1 652,1	1 652,1	1 652,1	1 652,1	1 652,1	1 652,1	1 652,1	1 652,1	1 652,1	1 652,1	1 652,1	1 652,1	1 652,1	1 652,1	1 652,1	1 652,1	1 652,1	1 652,1
G. Domestique Spéciaux																					
B1 1 - 10 m ³	1 246,1	1 246,1	1 246,1	1 246,1	1 246,1	1 246,1	1 246,1	1 246,1	1 246,1	1 246,1	1 246,1	1 246,1	1 246,1	1 246,1	1 246,1	1 246,1	1 246,1	1 246,1	1 246,1	1 246,1	1 246,1
B2 11 - 25 m ³	1 491,6	1 491,6	1 491,6	1 491,6	1 491,6	1 491,6	1 491,6	1 491,6	1 491,6	1 491,6	1 491,6	1 491,6	1 491,6	1 491,6	1 491,6	1 491,6	1 491,6	1 491,6	1 491,6	1 491,6	1 491,6
B3 26 - 40 m ³	1 173,0	1 173,0	1 173,0	1 173,0	1 173,0	1 173,0	1 173,0	1 173,0	1 173,0	1 173,0	1 173,0	1 173,0	1 173,0	1 173,0	1 173,0	1 173,0	1 173,0	1 173,0	1 173,0	1 173,0	1 173,0
B4 41 - plus	2 001,4	2 001,4	2 001,4	2 001,4	2 001,4	2 001,4	2 001,4	2 001,4	2 001,4	2 001,4	2 001,4	2 001,4	2 001,4	2 001,4	2 001,4	2 001,4	2 001,4	2 001,4	2 001,4	2 001,4	2 001,4

Source : REGIDESO.

(1) Industrielle non cc

Tableau I.32.

EVOLUTION DES TARIFS D'ELECTRICITE
(en CDF et USD par kwh)

CATEGORIES	2018	2019	2020	2021	2022				2023									
	Déc.	Déc.	Déc.	Déc.	Mars	Juin	Septembre	Décembre	Janvier	Fevrier	Mars	Avril	Mai	Juin	Juillet	Août	Septembre	Octobre
BASSE TENSION (*)																		
Basse Tension Sociale	44,19	44,96	53,10	54,06	54,06	54,06	54,06	54,06	54,06	54,06	54,06	54,06	54,06	54,06	54,06	54,06	54,06	54,06
Basse Tension Residentielle 1	65,04	66,17	78,01	79,56	79,56	79,56	79,56	79,56	79,56	79,56	79,56	79,56	79,56	79,56	79,56	79,56	79,56	79,56
Basse Tension Residentielle 2	145,08	147,61	174,02	177,48	177,48	177,48	177,48	177,48	177,48	177,48	177,48	177,48	177,48	177,48	177,48	177,48	177,48	177,48
Basse Tension Commerciale	183,44	186,64	220,02	224,40	224,40	224,40	224,40	224,40	224,40	224,40	224,40	224,40	224,40	224,40	224,40	224,40	224,40	224,40
Basse Tension Force Motrice	250,14	254,51	300,03	DOM	DOM	DOM	DOM	DOM	DOM	DOM	DOM	DOM	DOM	DOM	DOM	DOM	DOM	DOM
MOYENNE TENSION (*)																		
Moyenne Tension Ind/Off & Bur	163,4217	165,2777	196,0201	199,9200	199,9200	199,9200	199,9200	199,9200	199,9200	199,9200	199,9200	199,9200	199,9200	199,9200	199,9200	199,9200	199,9200	199,9200
Moyenne Tension Chauff. Pr cuis.	161,7542	164,5808	194,0199	197,8800	197,8800	197,8800	197,8800	197,8800	197,8800	197,8800	197,8800	197,8800	197,8800	197,8800	197,8800	197,8800	197,8800	197,8800
Moyenne Tension résid./Repr. Dipl.	145,0785	147,6137	174,0178	177,4800	177,4800	177,4800	177,4800	177,4800	177,4800	177,4800	177,4800	177,4800	177,4800	177,4800	177,4800	177,4800	177,4800	177,4800
Moy. Tens. Building Conf rél et ASBL	145,0785	147,6137	174,0178	177,4800	177,4800	177,4800	177,4800	177,4800	177,4800	177,4800	177,4800	177,4800	177,4800	177,4800	177,4800	177,4800	177,4800	177,4800
Moyenne Tension Vapeur	158,4190	161,1874	190,0195	193,8000	193,8000	193,8000	193,8000	193,8000	193,8000	193,8000	193,8000	193,8000	193,8000	193,8000	193,8000	193,8000	193,8000	193,8000
MOYENNE TENSION (**)																		
Basse Tension résid. Ambassade	0,0870	0,0870	0,0870	0,0870	0,0870	0,0870	0,0870	0,0870	0,0870	0,0870	0,0870	0,0870	0,0870	0,0870	0,0870	0,0870	0,0870	0,0870
Moyenne Tension rés. Ambassade	0,0870	0,0870	0,0870	0,0870	0,0870	0,0870	0,0870	0,0870	0,0870	0,0870	0,0870	0,0870	0,0870	0,0870	0,0870	0,0870	0,0870	0,0870
Moy. Tens./Force Motrice Brasseur	0,0980	0,0980	0,0980	0,0980	0,0980	0,0980	0,0980	0,0980	0,0980	0,0980	0,0980	0,0980	0,0980	0,0980	0,0980	0,0980	0,0980	0,0980
Moyenne Tension/Vapeur/Brasseur	0,0950	0,0950	0,0950	0,0980	0,0980	0,0980	0,0980	0,0980	0,0980	0,0980	0,0980	0,0980	0,0980	0,0980	0,0980	0,0980	0,0980	0,0980
Moyenne Tension/For. Motr. Sotexki	0,0980	0,0980	0,0980	0,0980	0,0980	0,0980	0,0980	0,0980	0,0980	0,0980	0,0980	0,0980	0,0980	0,0980	0,0980	0,0980	0,0980	0,0980
Moyenne Tension/Vapeur/Sotexki	0,0950	0,0950	0,0950	0,0980	0,0980	0,0980	0,0980	0,0980	0,0980	0,0980	0,0980	0,0980	0,0980	0,0980	0,0980	0,0980	0,0980	0,0980
HAUTE TENSION (**)	0,0569	0,0569	0,0569	0,0569	0,0569	0,0569	0,0569	0,0569	0,0569	0,0569	0,0569	0,0569	0,0569	0,0569	0,0569	0,0569	0,0569	0,0569
Haute Tension/TFM	0,0569	0,0569	0,0569	0,0569	0,0569	0,0569	0,0569	0,0569	0,0569	0,0569	0,0569	0,0569	0,0569	0,0569	0,0569	0,0569	0,0569	0,0569
Haute Tension/KCC	0,0569	0,0569	0,0569	0,0569	0,0569	0,0569	0,0569	0,0569	0,0569	0,0569	0,0569	0,0569	0,0569	0,0569	0,0569	0,0569	0,0569	0,0569
Haute Tension/MUMI	0,0569	0,0569	0,0569	0,0569	0,0569	0,0569	0,0569	0,0569	0,0569	0,0569	0,0569	0,0569	0,0569	0,0569	0,0569	0,0569	0,0569	0,0569

Source : SNEL.

(*) en CDF

(**) en USD

Graphique I.1 : Evolution des principales productions minières et pétrolière

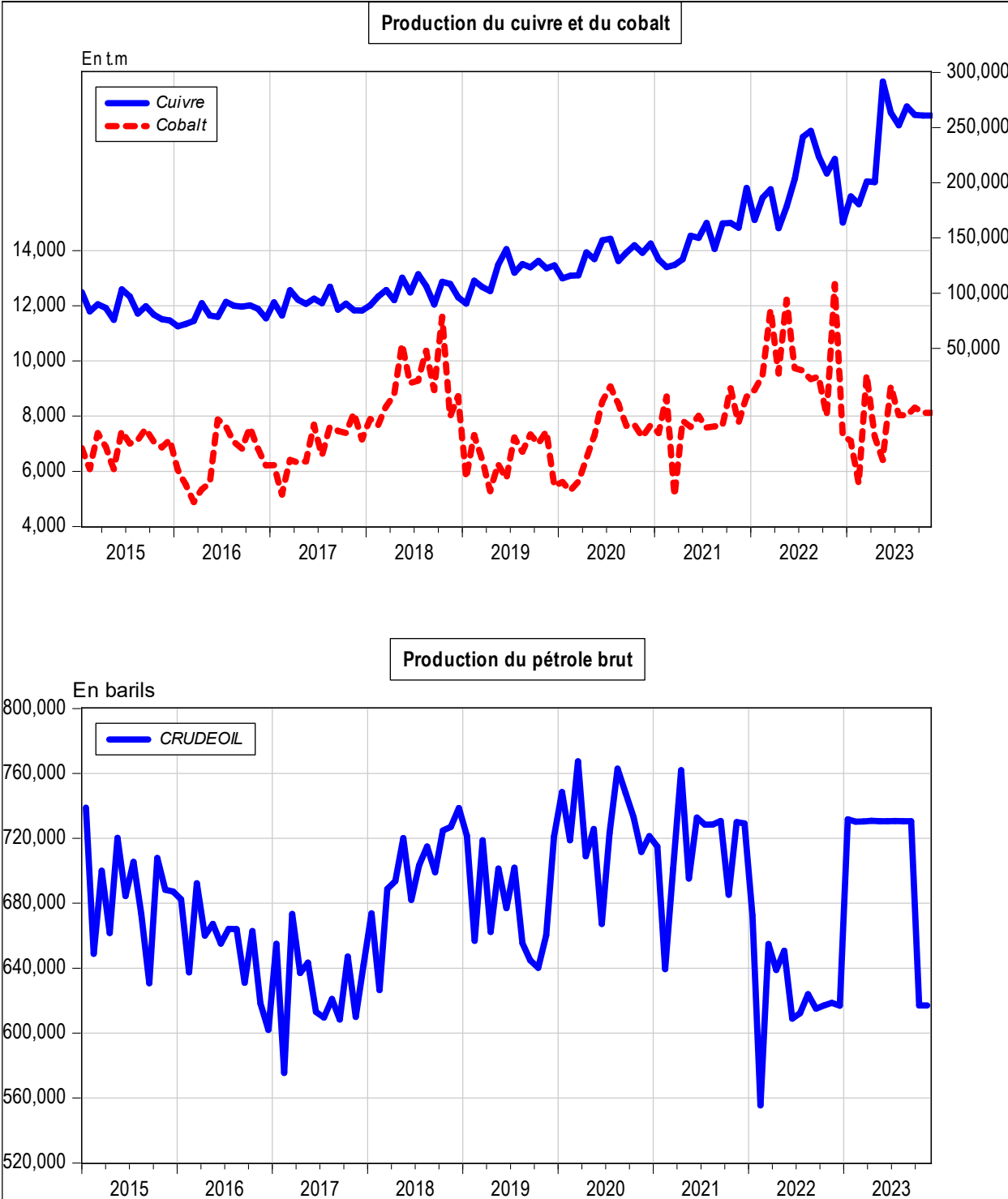

Graphique I.2 : Evolution des prix des produits pétroliers et du taux d'inflation

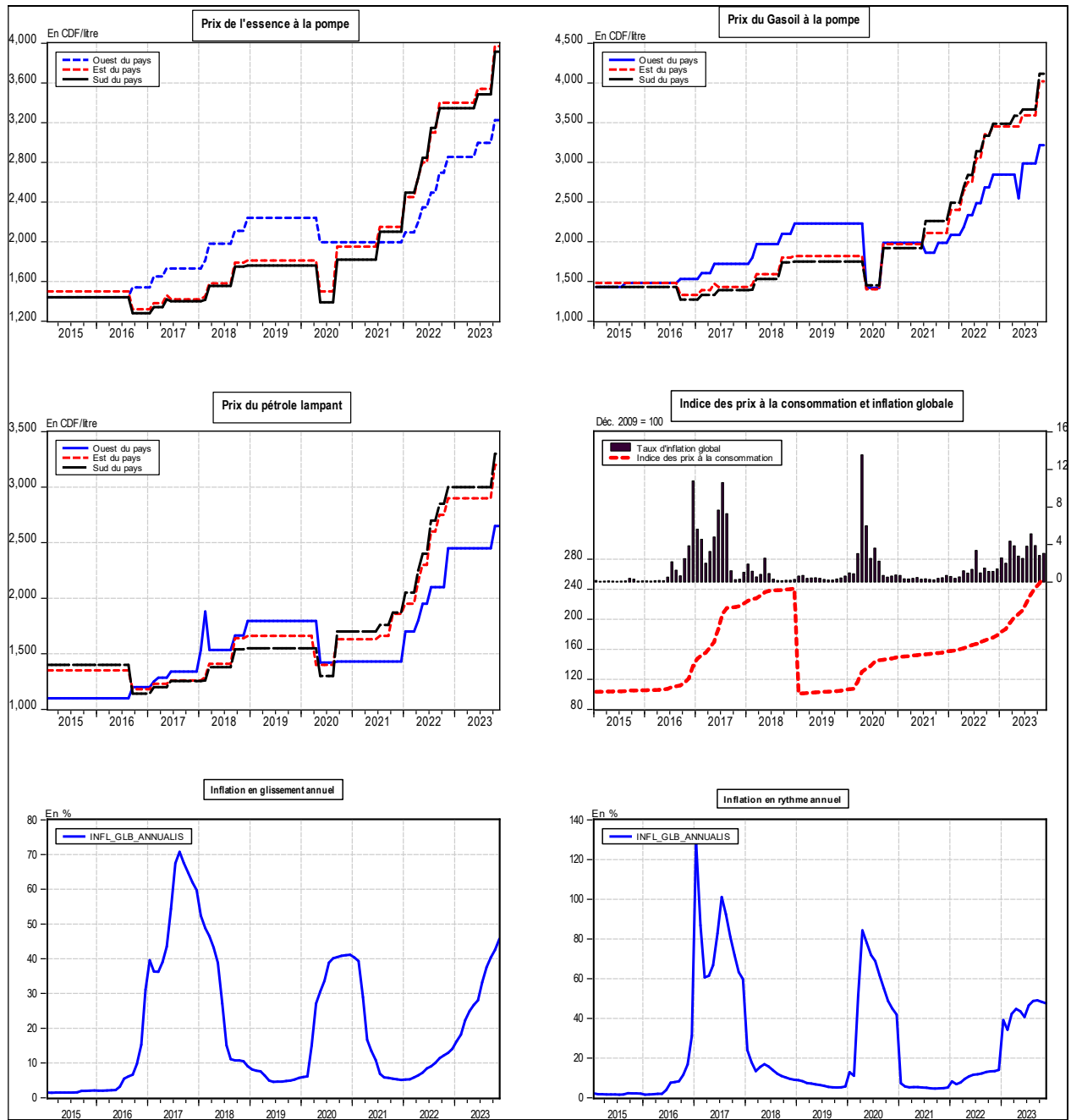

Source : Direction de la Recherche et des Statistiques, Service des Statistiques Economiques.

Graphique I. 3: Evolution des indices de consommation d'eau, d'électricité, de ciment et des produits pétroliers

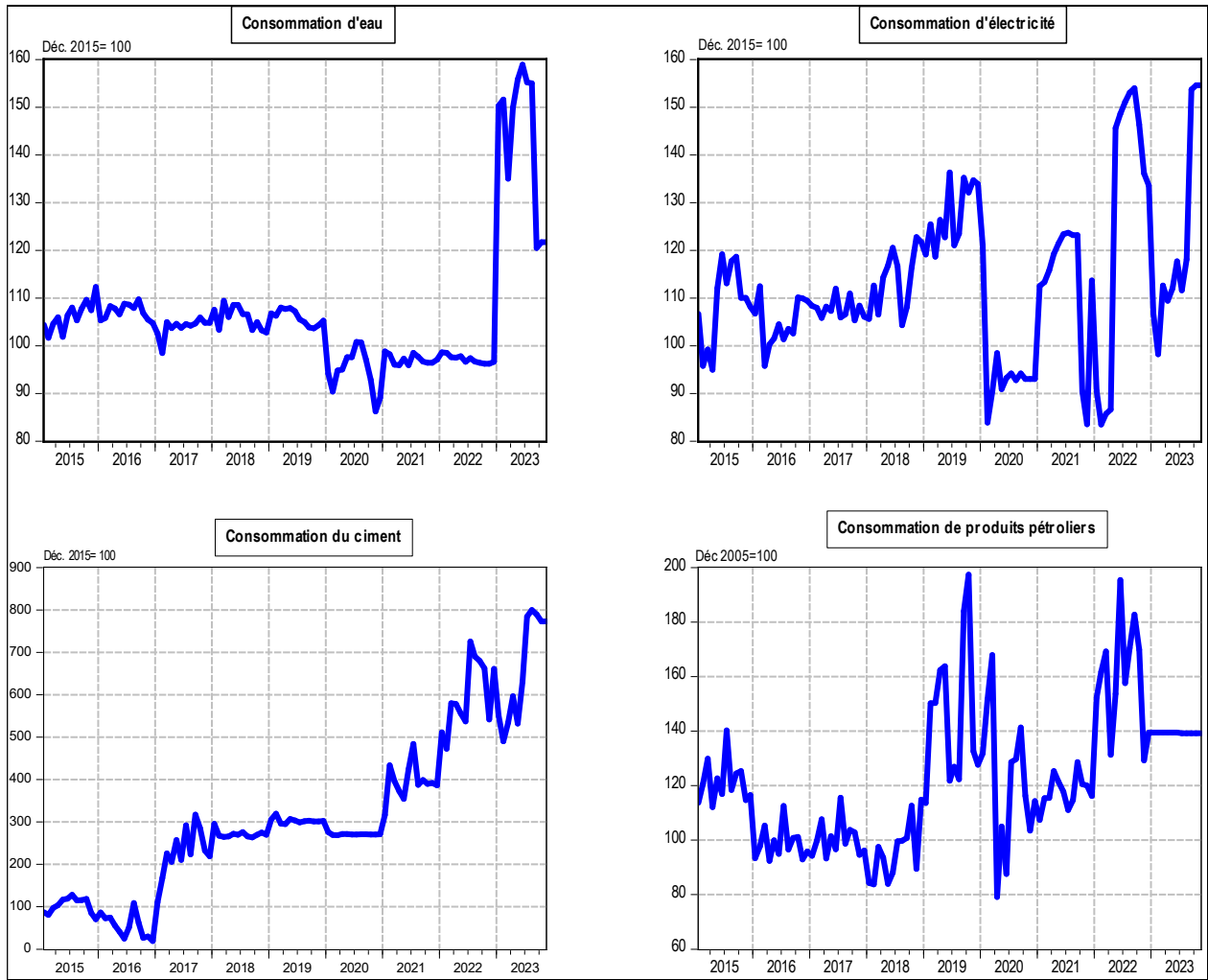

Source : Direction de la Recherche et des Statistiques, Service des Statistiques Economiques

Graphique I.4 : Taux d'utilisation de la capacité installée de l'industrie du ciment

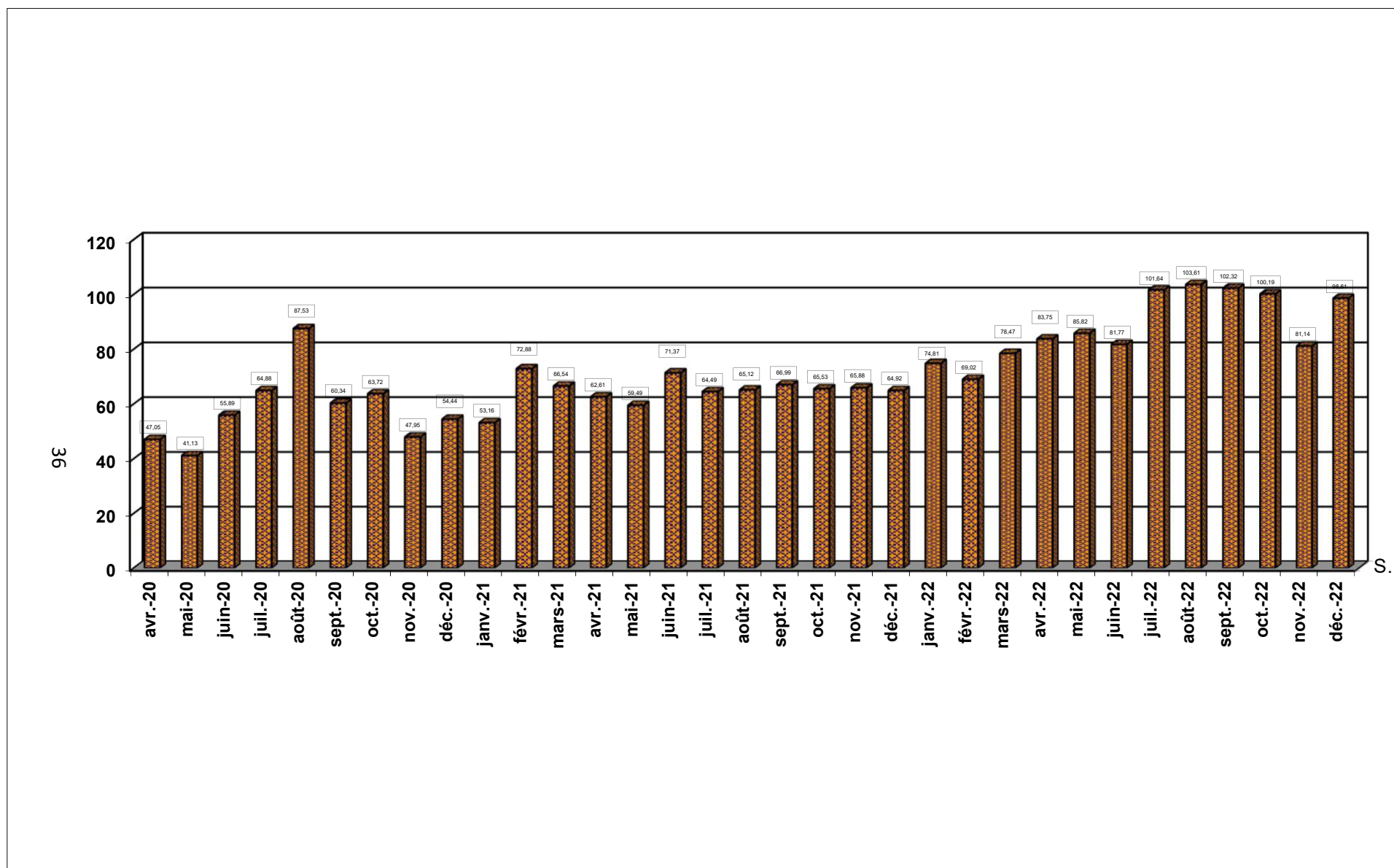

Source : Direction de la Recherche et des Statistiques, Service des Statistiques Economiques.

Tableau II.1bis

SITUATION DE TRÉSORERIE DE L'ÉTAT (Provisoire)

(En Millions de CDF)

Rubriques					
	<i>Août</i>	<i>Septembre</i>	<i>octobre</i>	<i>Novembre</i>	<i>Cumul</i>
RECETTES					
1. D.G.I	731	1 124 864	819 268	1 593 301	10 310 863
2. D.G.D.A	496	421 746	421 984	463 113	4 579 525
3. Pétroliers producteurs	-	27 978	-	-	356 365
- Pétroliers producteurs - D.G.I	-				
- Pétroliers producteurs - D.G.R.A.D	-	27 978	-	-	356 365
4. D.G.R.A.D.	278	209 041	297 163	259 223	2 686 314
5. Dons	-				
6. Autres	-	6 272	-	-	79 300
DÉPENSES	2,083,896	1 633 180	1 539 349	2 746 045	19 969 103
1. Rémunérations	716	547 811	155 159	966 768	6 481 697
2. Subventions	228	197 995	154 011	98 874	1 937 507
3. Dépenses exceptionnelles	189	219 456	598 764	1 110 818	4 030 869
4. Dépenses en capital	348	176 421	245 038	63 217	2 157 695
5. Autres dépenses courantes	476	377 030	265 372	371 911	4 345 599
6. Repaiement des arriérés	106	101 856	70 458	108 195	785 889
7. Autres	21	12 611	50 547	26 262	229 847
SOLDE	-579	156 720	-10 525	-430 408	-1 918 182

37

Sources : Ministère des Finances (Direction du Trésor)

(1) Il s'agit des Recettes de Participation et de cession, et des Recettes Appuis Bi

(c) : corrigée

SUIVI DE L'OPÉRATION D'ADJUDICATION DU BON DU TRÉSOR

(En millions de CDF, sauf indications contraires)

		31-janv.-23	28-févr.-23	28-mars-23	25-avr.-23	30-mai-23	27-juin-23	25-juil.-23	29-août-23	26-sept.-23	3-oct.-23	10-oct.-23	17-oct.-23	24-oct.-23	31-oct.-23	7-nov.-23	14-nov.-23	21-nov.-23	28-nov.-23
1	Montant de l'appel d'offre préalablement déterminé par le Ministère des Finances	-	-	-	-	-	120 000,00	-	-	-	-	72 000,00	-	-	-	-	60 000,00	-	-
	Bon à 3 mois						120 000,00												
	Bon à 6 mois											72 000,00					60 000,00		
2	Montant reçu des compétitives	-	-	-	-	-	65 000,00	-	-	-	-	72 000,00	-	-	-	-	55 000,00	-	-
	Bon à 3 mois						65 000,00												
	Bon à 6 mois											72 000,00					55 000,00		
Zbis	Montant reçu des non compétitives	-	-	-	-	-	-	-	-	-	-	-	-	-	-	-	-	-	-
	Bon à 3 mois																		
	Bon à 6 mois																		
3	Ecart réalisations-prévisions (en %)																		
	Bon à 3 mois																		
	Bon à 6 mois																		
4	Montant retenu en définitive par le Ministère des Finances	-	-	-	-	-	65 000,00	-	-	-	-	72 000,00	-	-	-	-	55 000,00	-	-
	Bon à 3 mois						65 000,00												
	Bon à 6 mois											72 000,00					55 000,00		
5	Montant retenu net des intérêts	-	-	-	-	-	63 466,24	-	-	-	-	63 303,27	-	-	-	-	48 610,43	-	-
	Bon à 3 mois						63 466,24												
	Bon à 6 mois											63 303,27					48 610,43		
5 bis	Rapport soumissions retenues/soumissions reçues											1,00							
6	Remboursement	-	-	-	-	-	-	-	-	65 000,00	-	-	-	-	-	-	58 000,00	-	-
	Bon à 3 mois									65 000,00									
	Bon à 6 mois																58 000,00		
7	Encours Bon du Trésor	125 000,00	120 000,00	152 000,00	152 000,00	210 000,00	264 500,00	264 500,00	224 500,00	58 000,00	58 000,00	130 000,00	130 000,00	130 000,00	130 000,00	130 000,00	127 000,00	127 000,00	127 000,00
	Bon à 3 mois	85 000,00	40 000,00	-	-	-	94 500,00	94 500,00	94 500,00	-	-	-	-	-	-	-	-	-	-
	Bon à 6 mois	40 000,00	80 000,00	152 000,00	152 000,00	210 000,00	170 000,00	170 000,00	130 000,00	58 000,00	58 000,00	130 000,00	130 000,00	130 000,00	130 000,00	130 000,00	127 000,00	127 000,00	127 000,00
7 bis	Evolution annuelle de l'Encours Bon du Trésor (En flux)	- 63 000,00	- 68 000,00	- 36 000,00	- 36 000,00	22 000,00	139 500,00	139 500,00	99 500,00	- 67 000,00	- 67 000,00	5 000,00	5 000,00	5 000,00	5 000,00	5 000,00	2 000,00	2 000,00	2 000,00
8	Ajustement	2 275,72	2 995,72	3 438,52	3 438,52	3 438,52	9 038,52	9 038,52	17 179,00	- 40 245,95	- 40 245,95	- 40 245,95	- 40 245,95	- 40 245,95	- 40 245,95	- 40 245,95	- 31 533,77	- 31 533,77	- 31 533,77
	Taux indexation		1,32														1,15		
	Intérêt correctif	-	-	-	-	-	-	-	-	65 000,00	-	-	-	-	-	-	-	-	-
																	8 712,18		
9	Avoirs en comptes courants des banques (la veille de l'adjudication, en milliards de CDF)	3 508,25	3 304,15	3 068,97	2 934,12	2 941,34	2 883,15	#REF!	3 687,98	3 391,94	3 283,66	3 233,24	2 940,64	2 985,34	2 856,43	3 058,23	3 177,50	3 134,53	3 284,93
10	Taux d'intérêt marginal																		
	Bon à 3 mois						10,00												
	Bon à 6 mois											27,00					25,00		
11	Taux d'intérêt moyen pondéré																		
	Bon à 3 mois						10,00												
	Bon à 6 mois		6,75				-					25,14					25,00		
12	Taux directeur (en %)	9,25	8,25	8,25	9,00	9,00	11,00	11,00	25,00	25,00	25,00	25,00	25,00	25,00	25,00	25,00	25,00	25,00	25,00
13	Coût du BT hebdo	-	-	-	-	-	1 533,77	-	-	-	-	8 696,73	-	-	-	-	6 389,57	-	-
	Bon à 3 mois						1 533,77					8 696,73					6 389,57		
	Bon à 6 mois																		
14	Coût BT cumulé annuel	-	-	-	-	7 661,36	10 062,08	10 062,08	10 062,08	10 062,08	10 062,08	18 758,81	18 758,81	18 758,81	18 758,81	18 758,81	25 148,38	25 148,38	25 148,38
	Bon à 3 mois						2 400,72	2 400,72	2 400,72	2 400,72	2 400,72	2 400,72	2 400,72	2 400,72	2 400,72	2 400,72	2 400,72	2 400,72	2 400,72
	Bon à 6 mois					7 661,36	7 661,36	7 661,36	7 661,36	7 661,36	7 661,36	16 358,09	16 358,09	16 358,09	16 358,09	16 358,09	22 747,67	22 747,67	22 747,67
15	Taux directeur réel	- 6,12	- 8,57	- 8,79	- 7,64	- 7,57	- 6,30	- 12,33	- 2,17	- 2,21	- 3,14	- 3,14	- 3,31	- 3,40	- 2,40	- 3,17	- 3,07	- 3,12	- 2,05
16	Taux d'inflation en glissement	15,37	16,82	17,04	16,64	16,57	17,30	23,33	22,83	22,79	21,86	21,86	21,69	21,61	22,61	21,83	21,93	21,88	22,96
	Taux de change (USD/CDF, indicatif BCC)	2 032,50	2 035,89	2 036,53	2 126,91	2 316,47	2 391,23	2 462,23	2 470,91	2 435,02	2 461,79	2 502,29	2 522,46	2 558,72	2 610,66	2 592,46	2 595,81	2 649,63	2 654,16

* Aucune séance d'adjudication organisée en ladite date.

Le 22 juin 2021 marque le lancement officiel des adjudications des Bons du Trésor indexés.

ÉVOLUTION MENSUELLE DES COURS DE LA MONNAIE NATIONALE PAR RAPPORT AU USD ⁽¹⁾
(USD/CDF, sauf indication contraire)

	INDICATIF	PARALLELE	VARIATIONS COURS INDICATIF		VARIATIONS COURS PARALLELE		Ecart en % (4)
			(2)	(3)	(2)	(3)	
2005							
Décembre	431,28	435,92	+ 3,3	+ 3,0	+ 3,3	+ 3,9	+ 1,1
2006							
Décembre	503,43	523,40	+ 5,1	- 14,3	+ 3,1	- 16,7	+ 4,0
2007							
Décembre	500,67	507,97	+ 0,4	+ 0,6	- 1,0	+ 3,0	+ 1,5
2008							
Décembre	606,89	621,67	- 4,2	- 17,5	- 4,7	- 18,3	+ 2,4
2009							
Décembre	904,31	911,20	- 0,5	- 32,9	+ 0,3	- 31,8	+ 0,8
2010							
Décembre	912,07	925,10	- 0,2	- 0,9	- 0,2	- 1,5	+ 1,4
2011							
Décembre	898,12	899,21	+ 1,5	+ 1,6	+ 1,3	+ 2,9	+ 0,1
2012							
Décembre	914,99	927,18	+ 0,1	- 1,8	- 0,5	- 3,0	+ 1,3
2013							
Décembre	926,43	937,70	- 0,4	- 1,2	- 1,6	- 1,1	+ 1,2
2014							
Décembre	925,11	931,73	- 0,1	0,1	- 0,1	+ 0,6	+ 0,7
2015							
Décembre	927,51	933,61	+ 0,0	- 0,3	- 0,2	- 0,2	+ 0,7
2016							
Décembre	1 201,13	1 250,13	- 4,5	- 22,8	- 2,6	- 25,3	+ 4,1
2017							
Décembre	1 590,46	1 612,32	- 0,7	- 24,5	- 1,0	- 22,5	+ 1,4
2018							
Décembre	1 632,76	1 657,24	- 0,0	- 2,6	- 0,5	- 2,7	+ 1,5
2019							
Décembre	1 669,59	1 725,58	- 0,6	- 2,2	- 1,3	- 4,0	+ 3,4
2020							
Décembre	1 969,50	2 018,86	- 0,2	- 15,2	- 0,2	- 14,5	+ 2,51
2021							
Décembre	1 999,73	2 040,52	- 0,0	- 1,5	- 0,2	- 1,1	+ 2,04
2022							
Janvier	1 999,40	2 038,33	+ 0,0	+ 0,0	+ 0,1	+ 0,1	+ 1,95
Février	2 000,34	2 030,14	- 0,0	- 0,0	+ 0,4	+ 0,5	+ 1,49
Mars	1 999,91	2 032,97	+ 0,0	- 0,0	- 0,1	+ 0,4	+ 1,65
Avril	2 003,48	2 032,75	- 0,2	- 0,2	+ 0,0	+ 0,4	+ 1,46
Mai	2 004,60	2 031,33	- 0,1	- 0,2	+ 0,1	+ 0,5	+ 1,33
Juin	2 004,63	2 038,37	- 0,0	- 0,2	- 0,3	+ 0,1	+ 1,68
Juillet	2 005,41	2 057,50	- 0,0	- 0,3	- 0,9	- 0,8	+ 2,60
Août	2 011,87	2 099,17	- 0,3	- 0,6	- 2,0	- 2,8	+ 4,34
Septembre	2 012,38	2 086,67	- 0,0	- 0,6	+ 0,6	- 2,2	+ 3,69
Octobre	2 012,58	2 085,83	- 0,0	- 0,6	+ 0,0	- 2,2	+ 3,64
Novembre	2 013,97	2 097,50	- 0,1	- 0,7	- 0,6	- 2,7	+ 4,15
Décembre	2 014,57	2 118,53	- 0,0	- 0,7	- 1,0	- 3,7	+ 5,16
2023							
Janvier	2 027,01	2 213,94	- 0,6	- 0,6	- 4,3	- 4,3	+ 9,22
Février	2 034,89	2 264,70	- 0,4	- 1,0	- 2,2	- 2,2	+ 11,29
Mars	2 036,90	2 310,87	- 0,1	- 1,1	- 2,0	- 4,2	+ 13,45
Avril	2 071,57	2 325,00	- 1,7	- 2,8	- 0,6	- 4,8	+ 12,23
Mai	2 286,56	2 349,47	- 9,4	- 11,9	- 1,0	- 5,8	+ 2,75
Juin	2 364,77	2 412,45	- 3,3	- 14,8	- 2,6	- 8,2	+ 2,02
Juillet	2 334,46	2 539,94	+ 1,3	- 13,7	- 5,0	- 12,8	+ 8,80
Août	2 449,46	2 468,13	- 4,7	- 17,8	+ 2,9	- 10,3	+ 0,76
Septembre	2 443,10	2 528,27	+ 0,3	- 17,5	- 2,4	- 12,4	+ 3,49
Octobre	2 533,62	2 570,50	- 3,6	- 20,5	- 1,6	- 13,9	+ 1,46
Novembre	2 616,28	2 636,15	- 3,2	- 23,0	- 2,5	- 16,0	+ 0,76

Source : - Banque Centrale du Congo.

(1) Cours moyens mensuels à la clôture de la journée.

(2) Variations calculées par rapport au cours du mois précédent.

(3) Variations calculées par rapport au dernier cours de l'année précédente.

(4) Ecart entre le cours parallèle et le cours indicatif.

Tableau III.2

ÉVOLUTION DU TAUX DE CHANGE DU DOLLAR SUR LE MARCHÉ ⁽¹⁾
(USD/CDF)

	BCC		Banques agréées		Bureaux de change		Cours	Cours	
	Cours acheteur	Cours vendeur	Cours acheteur	Cours vendeur	Cours acheteur	Cours vendeur	indicatif	le plus bas	le plus haut
2005									
Décembre 30/12	-	-	443,31	446,60	447,37	453,08	445,40	440,00	456,55
2006									
Décembre 28/12	-	-	499,70	507,52	513,19	518,66	503,43	520,00	490,00
2007									
Décembre 31/12	-	-	496,59	510,29	500,81	508,63	502,99	495,64	516,61
2008									
Décembre 30/12	-	-	627,97	649,85	652,68	662,23	639,32	605,72	674,98
2009									
Décembre 30/12	-	-	896,89	908,10	900,67	908,54	902,66	895,00	915,00
2010									
Décembre	-	-	906,50	922,40	915,15	925,00	915,13	890,00	937,48
2011									
Décembre	-	-	903,30	915,20	921,47	926,53	910,65	880,00	930,00
2012									
Décembre			911,60	919,99	922,71	929,04	915,17	899,00	935,00
2013									
Décembre			921,62	932,23	932,86	940,19	925,50	900,00	945,00
2014									
Décembre			917,61	931,77	930,03	935,10	924,51	905,56	940,00
2015									
Décembre			921,95	934,19	936,77	939,91	927,92	900,13	950,00
2016									
Décembre			1 196,21	1 239,29	1 261,13	1 271,06	1 215,59	1 160,00	1 300,00
2017									
Décembre			1 588,79	1 611,28	1 615,00	1 643,00	1 592,19	1 594,04	1 685,00
2018									
Décembre			1 631,83	1 640,55	1 660,00	1 670,00	1 635,62	1 619,04	1 670,00
2019									
Décembre			1 670,42	1 709,61	1 717,00	1 625,00	1 672,95	1 630,00	1 756,00
2020									
Décembre	-	-	1 957,60	1 987,87	2 015,00	2 019,00	1 971,80	1 924,00	2 040,00
2021									
Décembre	-	-	1 995,44	2 003,82	2 035,00	2 041,13	1 999,97	1 984,90	2 049,34
2022									
Janvier	-	-	1 991,80	2 008,19	2 020,00	2 030,00	1 999,74	1 976,78	2 045,00
Février	-	-	1 980,53	2 019,87	2 025,00	2 035,00	2 000,97	1 957,80	2 050,00
Mars	-	-	1 992,98	2 021,12	2 025,00	2 028,00	1 999,75	1 978,98	2 050,00
Avril	-	-	2 004,27	2 011,99	-	-	2 004,84	1 975,00	2 054,00
Mai	-	-	2 000,20	2 022,91	-	-	2 004,77	1 904,43	2 055,00
Juin	-	-	1 996,79	2 015,57	-	-	2 004,74	1 991,68	2 055,00
Juillet	-	-	1 997,16	2 015,87	2 040,00	2 045,00	2 005,41	1 984,36	2 060,00
Août	-	-	2 012,28	2 011,27	-	-	2 011,87	2 000,00	2 061,56
Septembre	-	-	2 012,21	2 031,20	-	-	2 012,38	1 983,00	2 091,65
Octobre	-	-	2 009,74	2 059,66	-	-	2 012,58	1 951,79	2 090,00
Novembre	-	-	2 013,58	2 055,71	-	-	2 013,97	1 946,13	2 064,33
Décembre	-	-	2 014,57	2 059,63	-	-	2 016,91	1 943,62	2 140,00
2023									
Janvier	-	-	2 030,54	2 049,65	-	-	2 032,50	1 995,53	2 183,60
Février	-	-	2 035,84	2 053,18	-	-	2 036,23	2 001,00	2 081,00
Mars	-	-	2 031,91	2 075,98	-	-	2 036,70	2 005,75	2 087,20
Avril	-	-	2 211,27	2 254,62	-	-	2 230,64	2 015,00	2 306,77
Mai	-	-	2 278,54	2 353,99	2 350,00	2 360,00	2 307,70	2 274,64	2 369,82
Juin	-	-	2 396,54	2 427,93	2 435,00	2 465,00	2 411,02	2 313,19	2 477,82
Juillet	2 440,00	2 450,00	2 413,34	2 438,05	2 400,00	2 442,09	2 427,85	2 116,66	2 616,78
Août	-	-	2 446,42	2 538,88	2 475,00	2 488,00	2 508,26	2 030,90	2 577,63
Septembre	-	-	2 478,02	2 510,65	2 532,97	2 557,98	2 487,16	2 202,29	2 560,83
Octobre	-	-	2 567,62	2 610,64	2 583,64	2 606,58	2 589,93	2 267,83	2 669,10
Novembre	2 666,0000	2 667,1000	2 637,65	2 668,39	2 640,00	2 665,00	2 654,56	2 506,68	2 704,89

Source : - Banque Centrale du Congo.

(1) Cours fin période.

Tableau III.3

VARIATIONS MOYENNES MENSUELLES DES COURS DE CHANGE EN % ⁽¹⁾

Périodes	2018		2019		2020		2021		2022		2023	
	INDICATIF	PARALLELE	INDICATIF	PARALLELE	INDICATIF	PARALLELE	INDICATIF	PARALLELE	INDICATIF	PARALLELE	INDICATIF	PARALLELE
	USD	USD	USD	USD	USD	USD	USD	USD	USD	USD	USD	USD
Janvier	-0,6	-1,2	-0,3	-0,0	-0,6	-0,8	-0,3	-0,2	0,0	0,1	-0,6	-4,3
Février	-0,8	-0,2	0,0	0,0	-0,5	-0,6	-0,2	0,1	-0,0	0,4	-0,4	-2,2
Mars	-0,2	-0,1	-0,1	-0,4	-0,8	-0,7	-0,0	0,0	0,0	-0,1	-0,1	-2,0
Avril	-0,1	-0,2	-0,0	-0,0	-0,9	-2,0	-0,2	0,2	-0,2	0,0	-1,7	-0,6
Mai	-0,1	-0,3	-0,1	-0,0	-4,7	-5,4	-0,2	-0,2	-0,1	0,1	-9,4	-1,0
Juin	-0,3	-0,1	-0,2	-0,4	-3,3	-2,7	-0,0	-0,2	-0,0	-0,3	-3,3	-2,6
Juillet	-0,1	-0,0	-0,2	-0,2	-4,0	-3,0	0,0	0,1	-0,0	-0,9	1,3	-5,0
Août	-0,1	-0,1	-0,3	-0,0	-0,9	0,5	-0,2	-0,3	-0,3	-2,0	-4,7	2,9
Septembre	-0,1	-0,1	-0,1	-0,2	-0,0	-0,5	-0,1	-0,3	-0,0	0,6	0,3	-2,4
Octobre	-0,2	0,0	-0,0	-0,3	-0,1	-0,4	-0,2	-0,3	-0,0	0,0	-3,6	-1,6
Novembre	-0,1	-0,1	-0,3	-1,1	-0,1	0,3	-0,1	0,2	-0,1	-0,6	-3,2	-2,5
Décembre	-0,0	-0,5	-0,6	-1,3	-0,2	-0,2	-0,0	-0,2	-0,0	-1,0		

Source : - Banque Centrale du Congo.

(1) Il s'agit de la moyenne des variations.

COURS DE CHANGE MOYEN INTERBANCAIRE DES DEVISES ETRANGERES CONTRE LA DEVISE NATIONALE (CDF)

	2 022	2 023										
	Décembre	Janvier	Février	Mars	Avril	Mai	Juin	Juillet	Août	Septembre	Octobre	Novembre
1 USD	2 014,44	2 025,93	2 034,71	2 036,66	2 061,36	2 282,89	2 367,91	2 444,68	2 454,99	2 444,10	2 528,95	2 621,47
1 CAD.	1 481,56	1 507,59	1 514,60	1 501,15	1 537,20	1 689,20	1 762,02	1 849,38	1 820,08	1 771,31	1 848,56	1 902,86
1 GBP	2 449,60	2 473,54	2 462,35	2 466,56	2 570,52	2 851,51	2 975,82	3 146,75	3 116,58	3 037,40	3 078,94	3 236,33
1 CHF	2 156,14	2 189,71	2 201,28	2 196,23	2 278,87	2 546,07	2 618,06	2 753,76	2 792,80	2 727,71	2 796,27	2 926,04
100 JPY	1 488,46	1 543,04	1 535,19	1 520,98	1 554,28	1 671,65	1 676,08	1 731,05	1 700,13	1 657,18	1 691,63	1 742,71
100 XAF	324,16	332,36	332,45	331,65	343,54	379,41	389,29	411,93	407,68	398,76	407,08	429,79
1 EUR	2 126,34	2 180,15	2 180,74	2 175,51	2 257,65	2 494,59	2 553,56	2 702,06	2 674,23	2 615,66	2 670,27	2 819,23
1 ZAR	116,67	120,78	113,93	111,33	115,48	120,51	125,87	134,11	130,75	127,34	132,66	139,55
1 DTS	2 675,18	2 720,57	2 725,43	2 718,38	2 779,44	3 064,61	3 148,21	3 283,96	3 267,25	3 227,66	3 316,53	3 457,78
1 AUD	1 357,04	1 402,14	1 407,95	1 359,66	1 379,95	1 518,82	1 582,24	1 646,96	1 592,86	1 570,33	1 607,17	1 692,59
100 AOA	395,72	398,02	400,15	400,55	410,78	434,06	350,41	293,80	293,85	293,35	303,64	312,31
100 BIF	97,74	98,00	98,31	98,14	99,35	95,78	84,05	86,43	86,44	86,22	89,06	92,04
100 RWF	188,21	188,89	187,40	186,30	186,87	203,46	207,02	209,63	207,01	203,55	207,10	211,67
1 ZMW	114,76	109,74	105,09	100,09	110,89	123,72	125,22	132,76	126,68	118,08	117,68	114,23
100 TZS	86,37	86,93	87,03	87,06	87,87	96,87	99,04	100,24	98,35	97,56	100,96	104,36
100 UGX	54,62	54,91	55,24	54,48	55,24	61,25	63,48	66,69	66,47	65,42	67,37	69,13
1 CNY	288,27	297,55	298,41	295,17	301,37	327,36	330,31	340,10	338,38	335,29	347,15	361,55

Tableau III.5

VOLUME DES TRANSACTIONS SUR LE MARCHÉ DES CHANGES

(en millions de USD)

Période	BCC		Bques agréées		Bur. de Chge		Total		Volume total
	Achat	Vente	Achat	Vente	Achat	Vente	Achat	Vente	
2006									
déc-06	5,50	0,00	32,48	42,21	0,86	0,83	38,84	43,05	81,89
Cumul 06	10,40	11,00	308,80	367,94	13,33	13,77	332,53	392,71	725,24
2007									
déc-07	0,00	0,00	56,42	60,67	2,08	2,35	58,49	63,02	121,52
Cumul 07	66,94	0,00	533,47	562,79	13,04	14,25	613,45	515,38	1 128,83
2008									
déc-08	0,00	0,00	72,52	76,48	0,69	0,76	73,21	77,24	150,44
Cumul 08	0,00	0,00	916,46	973,39	10,00	10,59	926,45	983,97	1 910,43
2009									
déc-09	0,00	12,25	85,54	81,04	0,47	0,57	86,01	93,86	179,87
Cumul 09	11,00	124,65	851,04	867,41	5,65	5,54	867,70	997,60	1 865,30
2010									
déc-10	0,00	0,00	104,77	121,60	0,56	0,68	105,33	122,28	227,61
Cumul 10	0,00	10,00	1 039,55	1 094,18	5,58	5,58	1 045,13	1 109,76	2 154,89
2011									
déc-11	4,02	0,00	76,09	92,21	0,27	0,29	80,38	92,50	172,88
Cumul 11	164,97	49,90	1 211,34	1 310,44	5,78	6,54	1 382,09	1 366,89	2 748,98
2012									
déc-12	47,00	0,00	158,31	187,08	3,05	2,62	208,36	189,70	398,07
Cumul 12	266,36	29,13	2 144,98	2 237,98	25,70	19,90	2 437,05	2 287,01	4 724,06
2013									
déc-13			223,94	197,59	1,46	1,25	225,40	198,83	424,23
Cumul 13	25,00	24,00	2 289,00	2 291,63	25,78	23,93	2 339,77	2 339,57	4 679,34
2014									
déc-14	42,00	0,00	239,14	309,87	1,98	1,79	283,12	311,65	594,77
Cumul 14	611,60	0,00	3 048,75	3 146,76	20,01	17,66	3 680,36	3 164,42	6 844,79
2015									
déc-15	4,10	4,10	230,20	328,62	2,41	2,19	236,71	334,91	571,62
Cumul 15	185,50	55,60	2 707,85	3 388,43	27,92	27,15	2 921,28	3 471,19	6 392,46
2016									
déc-16	1,50	1,50	124,53	78,03	1,39	1,29	127,42	80,82	208,23
Cumul 16	1,50	248,25	1 938,48	1 186,21	13,38	11,26	1 953,36	1 445,72	3 399,08
2017									
déc-17	-	-	101,27	37,09	0,61	0,55	101,88	37,64	139,52
Cumul 17	53,00	117,92	1 759,47	994,46	16,15	15,29	1 828,62	1 127,67	2 956,29
2018									
déc-18	-	-	190,94	79,02	0,68	0,56	191,62	79,57	271,2
Cumul 18	0,00	0,00	2 239,43	674,47	8,48	7,05	2 247,91	681,52	2 929,43
2019									
Cumul 19	1,00	0,00	2 312,90	731,84	7,39	6,23	2 321,29	738,06	3 059,36
2020									
Cumul 20	20,00	53,50	2 139,16	1 117,03	3,37	3,10	2 162,53	1 173,63	3 336,16
2021									
déc-21	17,5	17,5	737,8	524,0	0,4	0,4	755,7	541,9	1 297,6
Cumul 21	1 256,80	213,60	6 157,81	4 337,14	17,73	27,08	7 432,33	4 577,82	12 010,15
2022									
janv-22	56,5	56,5	588,8	468,2	0,3	0,3	645,5	524,9	1 170,5
févr-22	66,5	66,5	731,5	710,9	0,3	0,3	798,3	777,7	1 576,0
mars-22	66,0	66,0	735,4	446,9	0,1	0,1	801,5	513,0	1 314,5
avr-22	312,8	108,2	1 194,4	678,8	0,0	0,0	1 507,2	786,9	2 294,2
mai-22	205,5	35,5	716,0	517,0	0,0	0,0	921,5	552,5	1 473,9
juin-22	56,5	50,5	610,8	439,1	0,0	0,0	667,3	489,6	1 156,9
juil-22	10,0	10,0	712,9	386,7	4,1	0,9	727,0	397,6	1 124,6
août-22	35,0	35,0	788,9	510,6	1,5	1,2	825,3	546,8	1 372,2
sept-22	18,0	18,0	306,3	78,7	0,1	0,1	324,4	96,9	421,3
oct-22	0,0	0,0	210,4	57,4	0,6	0,4	211,0	57,8	268,8
nov-22	0,0	0,0	174,1	11,6	0,2	0,2	174,3	11,8	186,1
déc-22	0,0	0,0	181,5	21,5	0,3	0,2	181,8	21,7	203,5
Cumul 22	826,80	446,15	6 950,90	4 327,20	7,49	3,87	7 785,20	4 777,22	12 562,42
2023									
janv-23	0,0	50,0	154,1	7,3	0,1	0,1	154,2	57,4	211,6
févr-23	0,0	0,0	85,9	21,1	0,1	0,1	86,0	21,1	107,1
mars-23	0,0	50,00	128,5	15,18	0,0	0,04	128,6	65,22	193,8
avr-23	0,0	0,0	225,5	95,8	0,1	0,1	225,6	95,8	321,4
mai-23	0,0	0,0	490,4	489,4	0,2	0,2	490,6	489,5	980,1
juin-23	0,0	0,0	364,8	365,8	0,2	0,2	364,9	365,9	730,9
juil-23	35,0	210,0	766,3	647,3	1,0	1,0	802,2	858,3	1 660,6
août-23	63	63	556	695	1	1	619	759	1 377,9
sept-23	0,0	100,0	520,3	423,2	0,5	0,4	520,7	523,6	1 044,4
oct-23	0,0	0,0	571,3	563,6	0,3	0,3	571,6	563,9	1 135,5
nov-23	60,000	10,000	579,004	425,220	0,413	0,410	639,417	435,631	1 075,0
Cumul 23	158,00	483,00	4 441,60	3 748,65	3,60	3,47	4 603,21	4 235,12	8 838,33

Source : Banque Centrale du Congo.

Tableau III.6

POSITION NETTE DE CHANGE D' AUTRES INSTITUTIONS DES DEPOTS ⁽¹⁾

(en milliers de USD)

	2019	2020	2021											2022			
	Année	Année	janvier (p)	février (p)	Mars(p)	Avril(p)	Mai(p)	Juin(p)	Juillet(p)	Août(p)	Sept.(p)	Oct.(p)	Nov.(p)	Déc.(p)	Janv.(p)	février (p)	Mars(p)
1. Position nette en début période (a)	16 634	16 634	12 095	21 828	-13 201	16 510	16 444	-216 168	24 075	14 921	-66 626	26 137	10 252	8 727	13 230	89 868	-12 518
2. Différence des cours	210 856	-206 578	3 465	49	16	-950	-8 398	231 322	5 944	42	107 395	-48	-2 166	-641	15 878	-31 354	33 013
3. Position nette en début période (b)	227 490	-189 944	15 560	21 877	-13 185	15 560	8 046	15 154	30 019	14 963	40 769	26 089	8 086	8 086	29 108	58 514	20 495
4. Recettes	3 091 086	3 917 204	396 691	391 967	353 896	1 142 554	396 497	481 296	409 254	541 130	420 669	428 365	5 292	5 260	877 244	982 214	940 145
- Exportations	1 898 575	2 422 797	287 022	255 140	268 385	810 547	282 816	375 175	285 468	420 174	362 629	332 961	0	0	759 129	849 897	816 304
- Invisibles	1 192 511	1 494 407	109 669	136 827	85 511	332 007	113 681	106 121	123 786	120 956	58 040	95 404	5 292	5 260	118 116	132 317	123 840
5. Dépenses	1 905 995	2 682 308	378 566	402 811	476 431	1 257 808	693 265	643 152	640 999	545 352	637 353	787 879	204 409	204 379	986 736	1 108 889	1 070 441
- Importations	622 154	1 422 328	197 373	223 885	240 857	662 115	175 718	170 451	262 361	223 028	299 666	331 768	153 469	153 447	518 174	425 290	513 704
- Invisibles	1 283 841	1 259 980	181 193	178 926	235 574	595 693	517 547	472 701	378 638	322 324	337 687	456 111	50 940	50 932	468 562	683 599	556 737
6. Solde (4 -5)	1 185 091	1 234 896	18 125	-10 844	-122 535	-115 254	-296 768	-161 856	-231 745	-4 222	-216 684	-359 514	-199 117	-199 119	-109 491	-126 675	-130 297
7. Solde des moyens de couverture	-1 115 833	-1 032 857	-11 857	-24 234	152 230	116 138	72 554	170 777	216 647	-77 367	202 052	343 677	199 758	204 262	170 251	55 643	90 942
8. Position nette à fin période (3+6+7)	296 748	12 095	21 828	-13 201	16 510	16 444	-216 168	24 075	14 921	-66 626	26 137	10 252	8 727	13 229	89 868	-12 518	-18 859

Source : - Banque Centrale Congo.

(1) Au cours du dernier jour de la période.

(a) Cours initial.

(b) Cours actuel.

(p) Provisoire

ÉVOLUTION DES VALEURS A L'EXPORTATION DE DIAMANT

(en milliers de USD)

45

Périodes	2020		2021		2022		2023	
	DIAMANT	DIAMANT	DIAMANT	DIAMANT	DIAMANT	DIAMANT	DIAMANT	DIAMANT
	C.A.	INDUSTRIEL ⁽¹⁾	C.A.	INDUSTRIEL ⁽¹⁾	C.A.	INDUSTRIEL ⁽¹⁾	C.A.	INDUSTRIEL ⁽¹⁾
Janvier	4 193,80	7 858,96	4 193,80	7 858,96	9 857,48	12 797,83	6 784,25	34,28
Février	4 551,37	480,00	4 551,37	480,00	7 112,11	10 016,17	5 030,60	4 004,21
Mars	3 918,32	6 056,77	3 818,03	6 056,77	7 613,49	5 600,19	4 982,15	-
Avril	-	-	-	-	2 007,82	-	4 640,96	4 002,42
Mai	-	-	-	-	7 004,15	6 588,61	6 425,50	-
Juin	5 440,15	10 510,96	5 440,15	10 510,96	8 347,35	5 704,94	10 028,85	-
Juillet	7 241,30	4 641,11	7 241,30	4 641,11	7 217,37	5 383,37	6 106,01	-
Août	6 692,95	-	6 692,95	-	7 708,96	-	7 717,66	5 422,11
Septembre	6 545,76	6 633,39	6 545,76	6 633,39	5 818,00	6 741,78	2 485,12	295,73
Octobre	9 742,24	6 864,64	9 181,65	7 425,24	6 658,11	86,03	-	-
Novembre	6 051,52	-	6 051,52	-	6 529,72	4 752,15	-	-
Décembre	16 606,89	-	8 390,43	7 722,31	7 884,13	4 563,18	-	-
TOTAL	70 984,31	43 045,82	62 106,97	51 328,73	83 758,67	62 234,23	54 201,10	13 758,76

Sources :- Ministères des Mines (Commission interministérielle d'Harmonisation et de Consolidation des Statistiques Minières (CTCPM), à partir de 2014.

- Rapports Ministère des Mines et du Centre d'Évaluation, d'Expertise et de Certification des Substances Minérales Précieuses et Semi-précieuses (C.E.E.C.), avant 2014.

(1) Il s'agit de la production industrielle exportée par la SACIM, Sté SAGA SPRL, Sté Minière de Lupatapata (SMDL).

Tableau III.8

Tableau III.8

ÉVOLUTION DES COURS MOYENS MENSUELS DES MATIÈRES PREMIÈRES D'ORIGINE MINÉRALE

Produits et marchés	Cotations	2020	2021	2022	2023											
		Moyenne	Moyenne	Moyenne	Janvier	Février	Mars	Avril	Mai	Juin	Juillet	Août	Septembre	Octobre	Novembre	Moyenne
- Cuivre (LME)	\$/tm	6 157,41	9 299,33	8 850,13	9 017,27	8 971,19	8 861,55	8 835,10	8 287,73	8 395,15	8 474,36	8 405,08	8 282,79	7 956,36	8 183,49	8 515,46
- Zinc (LME)	\$/tm	2 263,69	3 003,04	3 494,02	3 272,33	3 113,68	2 937,33	2 764,69	2 491,74	2 383,61	2 415,17	2 405,78	2 517,86	2 466,41	2 551,20	2 665,44
- Cobalt (Londres : cathode 99,80 %)	\$/lb	15,78	22,66	31,71	24,91	23,30	15,48	15,52	15,51	13,47	14,02	14,94	14,83	14,92	14,83	16,52
- Cobalt (Londres : cathode 99,80 %)	\$/tonne	34 843,68	50 019,64	69 993,34	54 982,94	51 434,88	34 172,53	34 256,45	34 249,35	29 742,38	30 947,25	32 975,00	32 731,79	32 945,46	32 741,54	36 470,87
- Cobalt (LME : Boursorama 99,30 %)	\$/tonne	31 450,59	51 169,56	63 315,65	48 940,23	37 546,05	33 810,65	34 496,53	33 404,13	29 088,86	32 612,14	32 979,09	32 982,14	32 982,50	33 003,86	34 713,29
- Diamant Congo (CEEC)	\$/carat	8,70	12,59	13,64	6,82	9,03	4,98	4,64	6,43	10,03	6,11	13,14	12,34	8,17
- Coltan (Londres)	\$/lb	60,03	75,91	104,04	114,05	114,00	114,00	110,23	110,12	99,21	99,21	97,29	97,00	97,00	105,21	
- Or (New York)	\$/o.t	1 770,28	1 800,55	1 807,90	1 897,65	1 853,84	1 908,63	1 999,97	1 995,43	1 945,13	1 948,28	1 922,41	1 920,73	1 912,43	1 984,88	1 935,40
- Argent (New York)	cts/o.t	2 057,05	2 514,79	2 193,24	2 378,31	2 191,12	2 209,41	2 518,23	2 436,90	2 346,71	2 420,36	2 354,31	2 338,38	2 236,90	2 352,66	2 343,94
- Pétrole :																
- Brent (Londres)	\$/baril	43,29	70,78	98,66	83,90	83,70	79,15	83,45	75,82	74,96	80,04	85,05	92,02	88,78	81,97	82,62
- WTI (New York)	\$/baril	39,69	67,94	94,02	78,28	76,98	73,47	79,48	71,80	70,25	75,81	81,29	89,15	85,36	77,39	78,11

Source : Bourse -Les Echos.

10,3511374 10,1375723 10,9211797 6,26392395 9,67384364 7,95785581

ÉVOLUTION DES COURS MOYENS MENSUELS DES MATIÈRES PREMIÈRES D'ORIGINE AGRICOLE

Produits et marchés	Cotations	2020	2021	2022	2023											
		Moyenne	Moyenne	Moyenne	Janvier	Février	Mars	Avril	Mai	Juin	Juillet	Août	Septembre	Octobre	Novembre	Moyenne
- Huile de palme (Kuala Lumpur) ⁽¹⁾	Riggints/tm	2 786,56	4 445,37	4 913,13	4 117,13	4 088,09	4 147,27	4 180,62	3 841,94	3 479,86	3 847,09	3 748,83	3 612,57	3 489,30	3 611,60	3 833,12
- Café Arabica (New York)	Cts/lb	111,04	168,17	214,67	158,67	181,23	176,46	188,09	184,88	177,61	159,66	155,90	152,63	156,61	172,83	169,51
- Café Robusta (Londres)	\$/tm	1 287,33	1 762,09	2 109,41	1 921,64	2 084,26	2 143,87	2 378,80	2 513,96	2 712,30	2 733,48	2 551,00	2 472,19	2 496,41	2 470,70	2 407,15
- Caoutchouc (Singapour)	Cts/kg	176,14	208,88	179,39	144,80	144,80	144,80	144,80	144,80	144,80	144,80
- Cacao (New York)	\$/tm	2 519,79	2 496,47	2 468,43	2 603,05	2 661,16	2 741,11	2 919,78	2 982,30	3 194,39	3 404,79	3 462,26	3 599,26	3 319,27	3 717,00	3 145,85
- Coton (New York)	Cts/lb	64,09	93,39	112,09	84,63	83,88	81,05	81,86	83,15	81,58	83,07	85,62	87,49	84,79	78,88	83,27
- Bois (Chigago) ⁽²⁾	\$/bdft	367,60	365,51	368,43	415,71	429,94	384,69	383,23	344,98	425,62	498,57	510,85	499,31	442,21	524,75	441,81

Source : Bourse -Les Echos.

(1) - Riggints monnaie de Kwala Lumpur : 25 riggints = 5 euros.

(2) - Bdft (Board foot) : 1 bdft = 2,35973722 liters.

Tableau III. 10

SERVICE DE LA DETTE EXTÉRIEURE PAR GROUPES DES CRÉANCIERS DU 1^{er} JANVIER AU 29 SEPTEMBRE 2023
(en milliers de USD)

CRÉANCIERS	Service prévu	Service effectué	Ecart	Taux d'exécution
INSTITUTIONS MULTILATÉRALES	128 607,3	146 704,8	18 097,5	114,1
CLUB DE LONDRES	0,0	0,0	0,0	0,0
CLUB DE KINSHASA	101 416,5	84 046,1	-17 370,4	82,9
CLUB DE PARIS	14 998,1	16 577,9	1 579,8	110,5
Total	245 021,9	247 328,8	2 306,9	100,9

Sources : Direction Générale de la Dette Publique (DGDP) et Banque Centrale du Congo.

Tableau III. 11

EXÉCUTION MENSUELLE DU SERVICE DE LA DETTE PAR GROUPES DES CRÉANCIERS

(en USD)

CRÉANCIERS	2 021	2 022	2 023									
	Cumul	Cumul	Janvier	Février	Mars	Avril	Mai	Juin	Juillet	Aout	Septembre	Cumul
Institutions multilatérales	198 896 935,2	122 313 849,3	46 298 129,9	17 240 198,0	5 583 604,1	9 811 052,7	34 762 638,8	3 477 397,6	370 943,0	22 559 812,7	6 601 000,4	146 704 777,2
dont : - FMI	318 492,4	15 144 768,9	-	14 961 746,0	-	-	17 513 808,0	-	-	20 169 964,5	-	52 645 518,5
		-										-
Club de Londres	3 862 057,1	-	-	-	-	-	-	-	-	-	-	-
Club de Kinshasa	72 440 586,9	101 674 720,8	7 845 000,0	5 901 819,2	28 485 345,7	21 816,6	5 188 614,2	2 033 881,9	4 991 748,4	7 884 272,1	21 693 641,3	84 046 139,3
Club de Paris	238 926,8	20 669 354,7	-	-	6 143 983,8	-	428 581,1	3 798 212,7	3 157,0	-	6 203 926,9	16 577 861,4
Total	275 438 506,0	244 657 924,8	54 143 129,9	23 142 017,2	40 212 933,5	9 832 869,3	40 379 834,1	9 309 492,2	5 365 848,3	30 444 084,8	34 498 568,6	247 328 777,9

Source : Direction des Opérations Bancaires et des Marchés - BCC.

Tableau III. 12 bis

ÉVOLUTION MENSUELLE DES RÉSERVES DE CHANGE AU SENS STRICT ⁽²⁾

(en millions de USD)

	2021	2022	2023										
	décembre	Décembre	Janvier	Février	Mars	Avril	Mai	Juin	Juillet	Août	Septembre	Octobre	Novembre
En millions de USD	3 465,65	4 382,90	4 349,00	4 296,18	4 067,44	4 105,67	4 166,70	4 532,51	4 710,18	4 819,43	4 732,65	4 610,81	4 808,25
En mois d'importations	3,29	2,63	2,35	2,32	2,20	2,22	2,25	2,45	2,55	2,60	2,56	2,49	2,60
En semaines d'importations	14	11	10	10	9	9	9	10	11	11	10	10	11
En jours d'importations	1	2	1	0	3	4	5	4	0	1	8	5	1

Source : Direction des Opérations Bancaires et des Marchés - BCC.

(2) Réserves de change tirées exclusivement de la position de change de la BCC(à partir de décembre 2019).

Graphique III.1 Évolution des cours indicatif et parallèle moyen

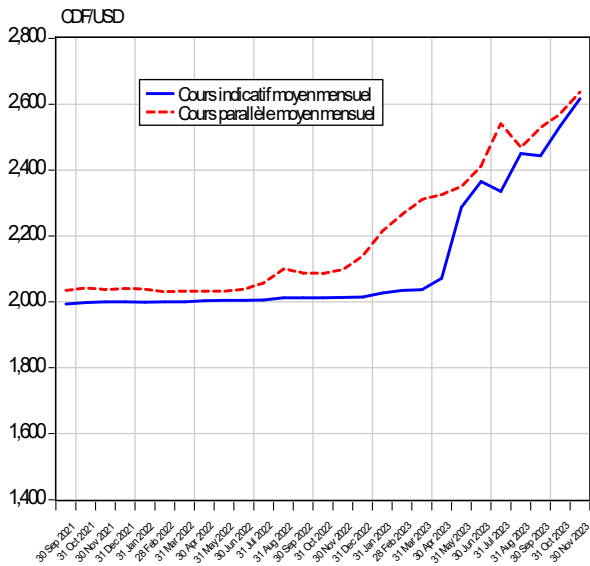

Graphique III.2 Évolution de l'écart en % entre le cours indicatif et le cours parallèle

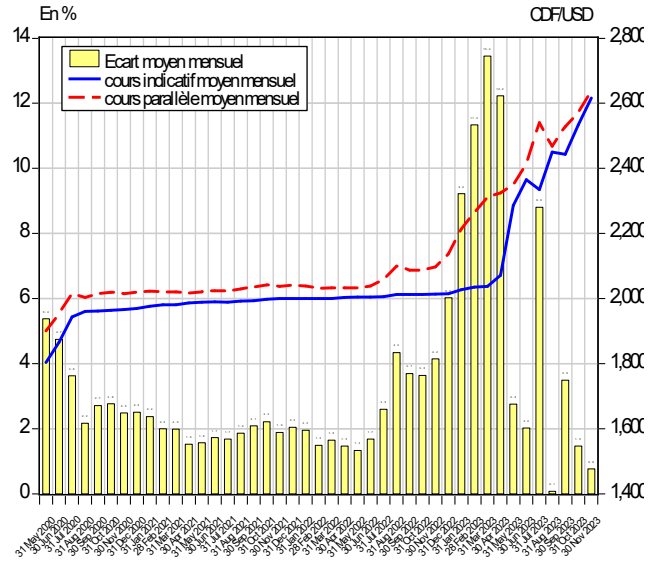

Graphique III.3 Évolution du solde de transactions mensuelles sur le marché des changes

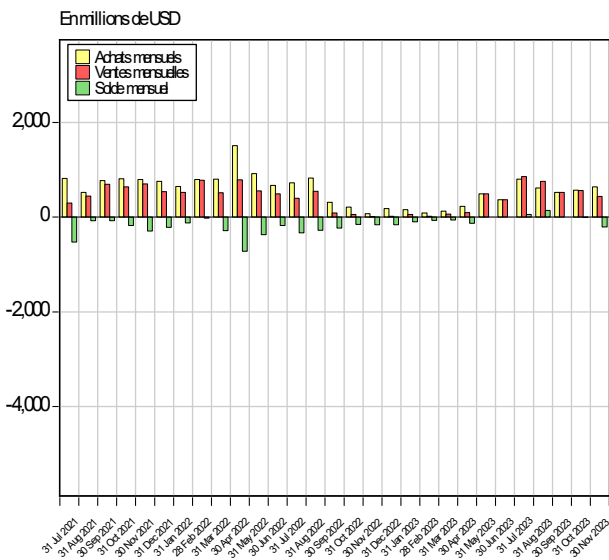

Graphique III.4 Évolution des transactions mensuelles sur le marché des changes

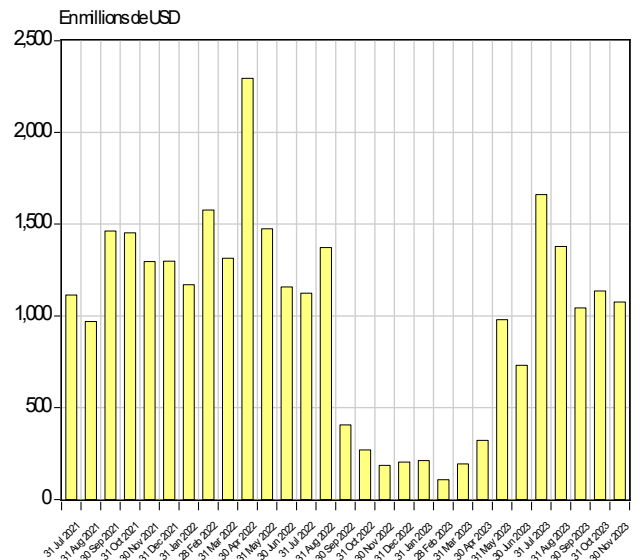

Graphique III.6 Évolution mensuelle des réserves internationales

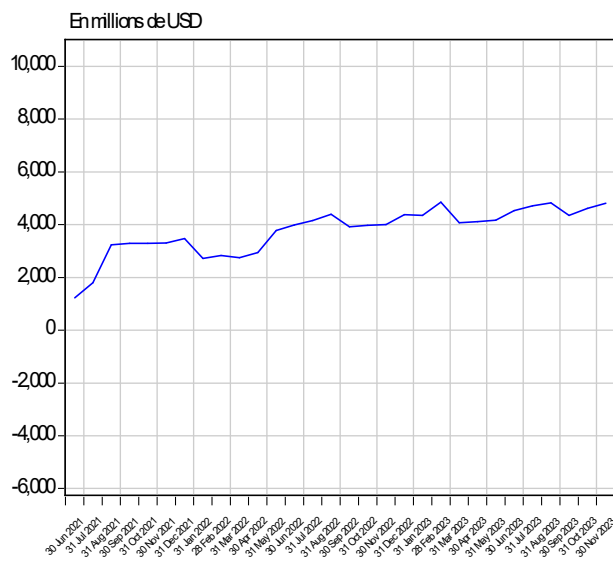

Graphique III.7 Évolution des cours du cuivre et du zinc sur le marché de Londres

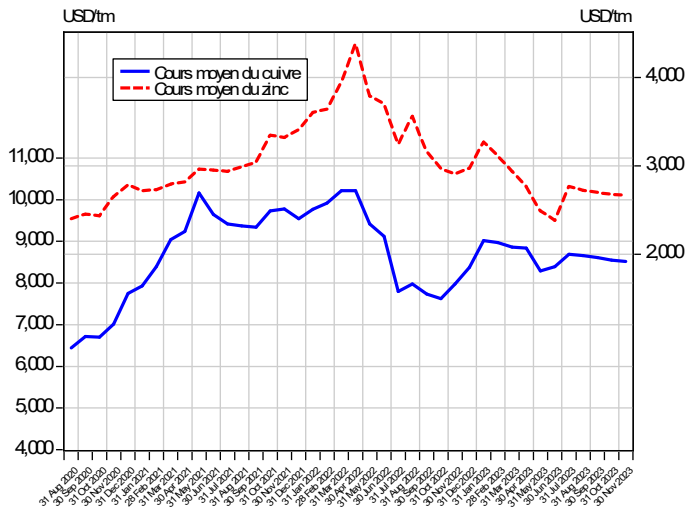

Graphique III.8 Évolution des cours du cobalt et coltan sur le marché de Londres

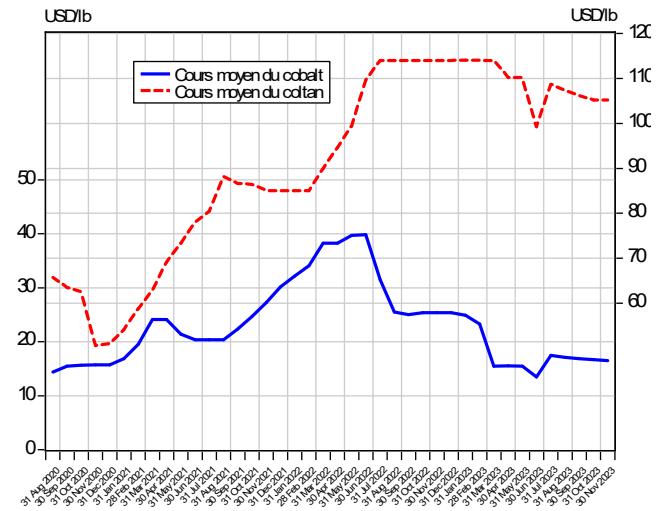

Graphique III.9 Évolution des cours de l'or et de l'argent sur le marché de New York

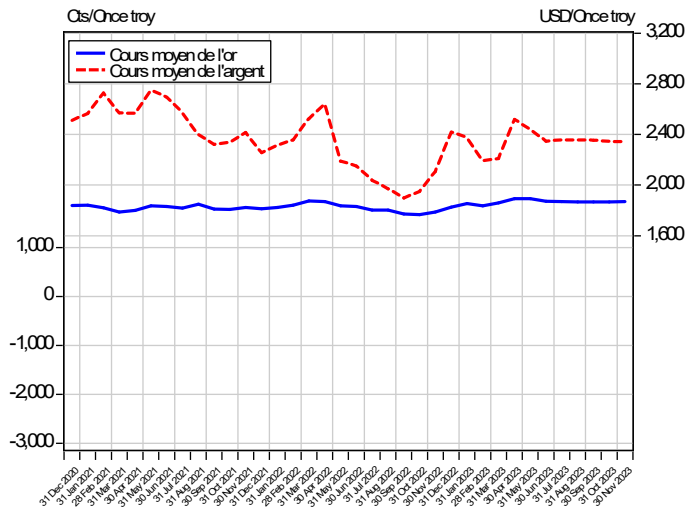

Graphique III.10 Évolution du cours du pétrole sur le marché international

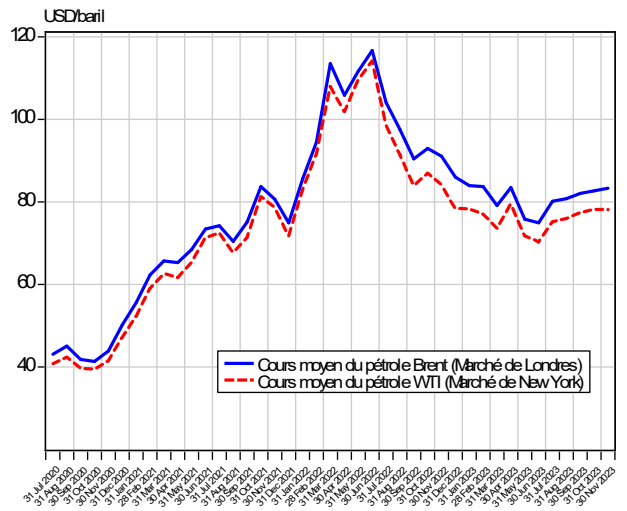

Graphique III.11 Évolution des cours du café et du cacao sur le marché international

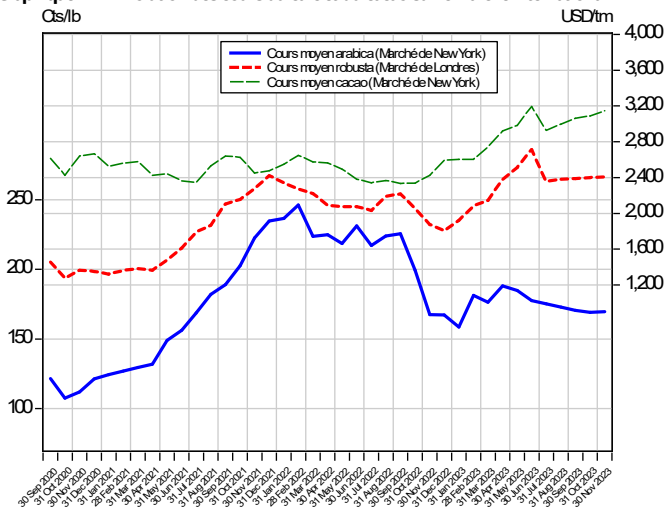

Graphique III.12 Évolution du cours du coton sur le marché de New York

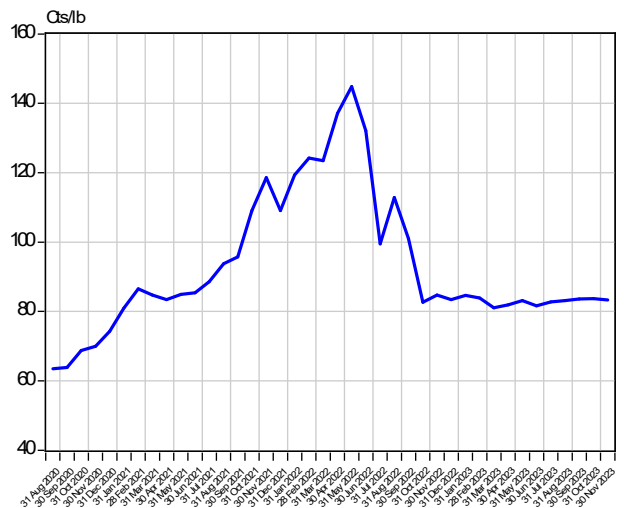

Source : Direction de la Recherche et des Statistiques sur base des données de la Bourse Les Echos.fr (Cr. Tableaux III. 8 et III. 8 bis)

Tableau IV. 1

SITUATION DES INSTITUTIONS DE DÉPÔTS ⁽¹⁾

(En millions de CDF)

Rubriques	déc.-22	mars-23	juin-23	juil.-23	août-23	sept.-23	oct.-23	nov.-23
	(p)	(p)	(p)	(p)	(p)	(p)	(p)	(p)
1. ACTIFS EXTÉRIEURS NETS (a+b)	15 737 312	15 986 754	16 870 858	18 116 658	20 663 027	19 345 900	19 654 896	20 237 940
a) CRÉANCES SUR LES NON-RÉSIDENTS	22 220 059	21 660 333	25 751 480	27 910 003	27 743 725	28 442 949	29 783 533	30 703 032
b) ENGAGEMENTS ENVERS LES NON-RÉSIDENTS (-)	-6 482 747	-5 673 579	-8 880 622	-9 793 345	-7 080 698	-9 097 049	-10 128 636	-10 465 092
2. ACTIFS INTÉRIEURS NETS	10 090 005	10 161 024	13 473 385	12 126 646	10 197 252	12 729 690	13 150 882	14 410 965
a) CRÉANCES NETTES SUR L'ADMINISTRATION CENTRALE	1 447 583	2 687 149	2 019 784	1 066 248	2 015 249	1 357 596	2 222 997	2 348 094
b) CRÉANCES SUR LES AUTRES SECTEURS 3SG	12 483 965	11 628 940	17 637 587	17 945 982	15 212 600	18 415 572	19 575 400	20 094 653
c) AUTRES POSTES NETS	-3 841 542	-4 155 065	-6 183 987	-6 885 585	-7 030 598	-7 043 478	-8 647 514	-8 031 782
3. PASSIFS MONÉTAIRES AU SENS LARGE (a+b+c+d)	25 827 318	26 147 778	30 344 243	30 243 304	30 860 279	32 075 590	32 805 778	34 648 905
a) NUMÉRAIRE HORS INSTITUTIONS DE DÉPÔTS	3 542 588	3 514 417	3 819 439	3 655 705	3 824 261	3 756 219	3 735 679	4 013 076
b) DÉPÔTS TRANSFÉRABLES	14 908 472	15 259 177	17 575 139	17 427 625	17 716 856	18 462 909	18 970 194	19 979 591
c) AUTRES DÉPÔTS	7 376 258	7 374 184	8 949 665	9 159 974	9 319 163	9 856 462	10 099 906	10 656 238
d) TITRES AUTRES QU'ACTIIONS	0	0	0	0	0	0	0	0

(1) Il s'agit de la situation consolidée de la Banque Centrale du Congo et des Autres Institutions de Dépôts (Banques commerciales agréées, de la Caisse générale d'Épargne du Congo et institutions du secteur de la Microfinance collectrices de dépôts de la clientèle).

(p) : Provisoire.

Tableau IV.2

LIQUIDITÉS MONÉTAIRES ET QUASI -MONÉTAIRES DES INSTITUTIONS DE DÉPÔTS

(En millions de CDF)

Rubriques	déc.-22	mars-23	avr.-23	mai-23	juin-23	juil.-23	août-23	sept.-23	oct.-23	nov.-23
	(p)	(p)	(p)	(p)	(p)	(p)	(p)	(p)	(p)	(p)
A. Circulation fiduciaire hors banques	3 542 588	3 514 417	3 554 106	3 621 314	3 819 439	3 655 705	3 824 261	3 756 219	3 735 679	4 013 076
- Circulation fiduciaire hors BCC	3 797 114	3 908 778	3 932 358	4 000 456	4 192 172	4 033 725	4 143 309	4 155 004	4 140 081	4 402 717
- Encaisses AID	-254 527	-394 361	-378 252	-379 142	-372 733	-378 021	-319 048	-398 785	-404 402	-389 641
B. Dépôts à vue en MN	14 889 495	15 259 177	15 159 437	15 255 692	16 431 421	17 527 163	17 411 029	17 542 838	18 298 013	18 959 966
- B.C.C	17 066	35 483	38 457	49 081	53 456	31 738	23 921	18 513	26 037	15 810
- AID	14 872 429	15 223 693	15 120 980	15 206 611	16 377 964	17 495 425	17 387 108	17 524 325	18 271 976	18 944 157
C. Dépôts à terme	7 478 041	7 432 508	7 749 414	7 428 859	8 444 592	8 997 416	9 220 766	9 369 957	9 899 006	10 146 105
1. Dépôts à terme MN	474 858	517 842	581 243	514 267	554 340	523 367	373 232	453 686	506 979	425 857
- B.C.C.										
- AID	474 858	517 842	581 243	514 267	554 340	523 367	373 232	453 686	506 979	425 857
2. Dépôts en devises	6 901 400	6 856 342	7 113 361	6 857 429	7 827 210	8 426 353	8 786 822	8 865 477	9 349 526	9 674 476
- B.C.C.	6 560	6 657	6 657	5 578	6 751	6 806	6 886	6 886	6 929	7 356
- AID	6 894 840	6 849 685	7 106 704	6 851 851	7 820 459	8 419 546	8 779 936	8 858 591	9 342 597	9 667 120
3. Dépôts exclus de la masse monétaire au sens large	101 782	58 323	54 811	57 163	63 042	47 696	60 713	50 794	42 501	45 771
- B.C.C.	2 866	4 008	2 890	2 848	3 383	3 450	3 992	4 417	3 808	4 228
- AID	98 916	54 315	51 920	54 315	59 659	44 246	56 721	46 377	38 693	41 543
TOTAL (A+B+C)	25 910 123	26 206 101	26 462 958	26 305 865	28 695 452	30 180 284	30 456 056	30 669 014	31 932 697	33 119 147

Source: Banque Centrale du Congo.

(p) : Provisoire.

Tableau IV.3**SITUATION DES INSTITUTIONS DE DÉPÔTS**

(En millions de USD)

Rubriques	déc.-22	mars-23	avr.-23	mai-23	juin-23	juil.-23	août-23	sept.-23	oct.-23	nov.-23
1. ACTIFS EXTÉRIEURS NETS (a+b)	7 804	7 851	8 159	7 503	6 995	7 462	8 302	7 884	7 529	7 710
a) CRÉANCES SUR LES NON-RÉSIDENTS	11 019	10 637	10 817	9 948	10 677	11 496	11 147	11 591	11 408	11 696
b) ENGAGEMENTS ENVERS LES NON-RÉSIDENTS	-3 215	-2 786	-2 658	-2 445	-3 682	-4 034	-2 845	-3 707	-3 880	-3 987
2. CRÉANCES INTÉRIEURES	5 004	4 990	4 519	4 770	5 586	4 995	4 097	5 188	5 037	5 490
a) CRÉANCES NETTES SUR L'ADMINISTRATION CENTRALE 3SG	718	1 320	1 106	930	837	439	810	553	852	894
b) CRÉANCES SUR LES AUTRES SECTEURS 3SG	6 191	5 711	5 851	6 131	7 313	7 392	6 112	7 505	7 498	7 655
c) AUTRES POSTES NETS	-1 905	-2 040	-2 437	-2 291	-2 564	-2 836	-2 825	-2 870	-3 312	-3 060
3. PASSIFS MONÉTAIRES AU SENS LARGE (a+b+c+d)	12 808	12 841	12 678	12 272	12 581	12 457	12 399	13 071	12 566	13 199
a) NUMÉRAIRE HORS INSTITUTIONS DE DÉPÔTS	1 757	1 726	1 706	1 563	1 584	1 506	1 537	1 531	1 431	1 529
b) DÉPÔTS TRANSFÉRABLES	7 393	7 493	7 278	7 091	7 287	7 178	7 118	7 524	7 266	7 611
c) AUTRES DÉPÔTS	3 658	3 621	3 694	3 618	3 711	3 773	3 744	4 017	3 869	4 059
d) TITRES AUTRES QU' ACTIONS	0	0	0	0	0	0	0	0	0	0

Taux de change USD/CDF (à fin période).

2 016,57

2 036,32

2 082,99

2 316,47

2 411,91

2 427,85

2 488,85

2 453,90

2 610,66

2 625,05

Tableau IV.4

BILAN ANALYTIQUE DE LA BANQUE CENTRALE

(En millions de CDF, sauf indication contraire)

Rubriques	déc.-22	mars-23	avr.-23	mai-23	juin-23	juil.-23	août-23	sept.-23	oct.-23	nov.-23
1. ACTIFS EXTÉRIEURS NETS	4 524 133	3 597 364	3 759 873	3 792 449	5 268 026	5 724 771	6 013 494	6 016 422	6 174 180	6 024 287
1.1. AEN (en millions de USD)	2 243	1 767	1 805	1 637	2 184	2 358	2 416	2 452	2 365	2 295
a) CRÉANCES SUR LES NON-RÉSIDENTS	9 635 983	8 804 015	8 957 706	8 990 282	11 906 316	12 437 937	12 770 593	12 773 521	12 941 131	13 258 066
1.2. Créances sur les non-résidents (en millions de USD)	4 778	4 323	4 300	3 881	4 936	5 123	5 131	5 205	4 957	5 051
b) ENGAGEMENTS ENVERS LES NON-RESIDENTS	5 111 850	5 206 651	5 197 834	5 197 834	6 638 290	6 713 166	6 757 100	6 757 100	6 766 952	7 233 778
1.3. Engagements envers les non-résidents (en millions de USD)	2 535	2 557	2 495	2 244	2 752	2 765	2 715	2 754	2 592	2 756
2. ACTIFS INTÉRIEURS NETS	3 141 232	4 088 407	3 520 520	3 562 103	2 713 056	2 461 281	2 666 385	2 015 233	1 774 255	2 712 836
2.1. CRÉANCES INTÉRIEURS	3 702 820	4 728 254	4 240 118	4 282 252	3 946 000	3 756 825	4 119 226	4 063 013	4 479 403	4 872 514
a) Créances sur les Autres Institutions de Dépôts	846 866	1 016 149	992 031	1 165 044	943 588	1 267 913	1 097 679	1 473 234	1 079 589	1 418 876
b) Créance nettes sur l'Administration centrale	2 770 132	3 595 878	3 138 508	3 003 206	2 887 230	2 367 950	2 897 872	2 458 328	3 264 333	3 327 473
c) Créances sur les Autres secteurs	85 821	116 227	109 578	114 001	115 182	120 961	123 674	131 451	135 481	126 165
2.2. AUTRES POSTES NETS	-561 587	-639 847	-719 598	-720 149	-1 232 944	-1 295 544	-1 452 841	-2 047 780	-2 705 148	-2 159 678
3. BASE MONÉTAIRE AU SENS LARGE	7 665 366	7 685 771	7 280 392	7 354 552	7 981 082	8 186 052	8 679 878	8 031 655	7 948 435	8 737 124
3.1. CIRCULATION FIDUCIAIRE	3 797 114	3 908 778	3 932 358	4 000 456	4 192 172	4 033 725	4 143 309	4 155 004	4 140 081	4 402 717
- circulation fiduciaire hors système bancaire	3 542 588	3 514 417	3 554 106	3 621 314	3 819 439	3 655 705	3 824 261	3 756 219	3 735 679	4 013 076
- circulation fiduciaire en banque	254 527	394 361	378 252	379 142	372 733	378 021	319 048	398 785	404 402	389 641
3.2. ENGAGEMENTS ENVERS LES AUTRES INSTITUTIONS DE DÉPÔTS	3 634 643	3 452 568	3 161 590	3 143 221	3 130 450	3 756 317	3 945 543	3 687 567	3 484 990	3 996 503
Dont										
Avoirs des banques commerciales en comptes courants à la Banque centrale du Congo	3 251 839	3 060 873	2 765 853	2 747 476	2 619 246	3 243 240	3 432 653	3 175 436	2 856 936	3 341 629
Niveau notifié de la réserve obligatoire	2 375 596	2 375 597	2 375 597	2 375 598	2 375 598	2 693 581	2 615 457	2 560 569	2 588 559	2 592 102
Avoirs excédentaires des banques commerciales	876 242	685 276	390 256	371 878	243 648	549 660	817 196	614 867	268 376	749 527
3.3. ENGAGEMENTS ENVERS LES AUTRES SECTEURS	23 626	42 140	45 114	54 659	60 208	38 544	30 807	25 399	32 966	23 166
3.4. AUTRES ENGAGEMENTS ENVERS AUTRES INSTITUTIONS DE DÉPÔTS	209 982	282 285	141 331	156 216	598 252	357 465	560 219	163 685	290 398	314 738

Taux de change USD/CDF (à fin période).

2 016,57 2 036,32 2 082,99 2 316,47 2 411,91 2 427,85 2 488,85 2 453,90 2 610,66 2 625,05

CHECK

Tableau IV.5**SITUATION NETTE DE LA BANQUE CENTRALE DU CONGO**

(En millions de CDF)

Rubriques	déc.-22	mars-23	avr.-23	mai-23	juin-23	juil.-23	août-23	sept.-23	oct.-23	nov.-23
1. ACTIFS EXTÉRIEURS NETS	4 524 133	3 597 364	3 759 873	3 792 449	5 268 026	5 724 771	6 013 494	6 016 422	6 174 180	6 024 287
a) CRÉANCES SUR LES NON-RÉSIDENTS	9 635 983	8 804 015	8 957 706	8 990 282	11 906 316	12 437 937	12 770 593	12 773 521	12 941 131	13 258 066
b) ENGAGEMENTS ENVERS LES NON-RESIDENTS	5 111 850	5 206 651	5 197 834	5 197 834	6 638 290	6 713 166	6 757 100	6 757 100	6 766 952	7 233 778
2. ACTIFS INTERIEURS NETS	3 141 232	4 088 407	3 520 520	3 562 103	2 713 056	2 461 281	2 666 385	2 015 233	1 774 255	2 712 836
a) CREANCES INTÉRIEURS NETS	3 702 820	4 728 254	4 240 118	4 282 252	3 946 000	3 756 825	4 119 226	4 063 013	4 479 403	4 872 514
b) AUTRES POSTES NETS	-561 587	-639 847	-719 598	-720 149	-1 232 944	-1 295 544	-1 452 841	-2 047 780	-2 705 148	-2 159 678
3. BASE MONÉTAIRE AU SENS LARGE	7 455 384	7 403 486	7 139 061	7 198 336	7 382 830	7 828 586	8 119 659	7 867 970	7 658 037	8 422 386
a) CIRCULATION FIDUCIAIRE	3 797 114	3 908 778	3 932 358	4 000 456	4 192 172	4 033 725	4 143 309	4 155 004	4 140 081	4 402 717
b) ENGAGEMENTS ENVERS LES AUTRES INSTITUTIONS DE DÉPÔTS	3 634 643	3 452 568	3 161 590	3 143 221	3 130 450	3 756 317	3 945 543	3 687 567	3 484 990	3 996 503
c) ENGAGEMENTS ENVERS LES AUTRES SECTEURS	23 626	42 140	45 114	54 659	60 208	38 544	30 807	25 399	32 966	23 166

(p) : Provisoire.

Tableau IV. 6

SITUATION NETTE DES AUTRES INSTITUTIONS DE DÉPÔTS ⁽¹⁾

(En millions de CDF)

Rubriques	déc.-22	mars-23	avr.-23	mai-23	juin-23	juil.-23	août-23	sept.-23	oct.-23	nov.-23
A. AVOIRS DES AUTRES INSTITUTIONS DE DEPOTS										
1) ACTIFS EXTÉRIEURS NETS	11 213 179	12 389 390	13 234 366	13 587 597	11 602 832	12 391 887	14 649 533	13 329 479	13 480 716	14 213 653
CRÉANCES SUR LES NON-RÉSIDENTS	12 584 076	12 856 319	13 573 862	14 053 492	13 845 164	15 472 066	14 973 131	15 669 428	16 842 401	17 444 966
ENGAGEMENTS ENVERS LES NON-RÉSIDENTS	-1 370 898	-466 929	-339 496	-465 895	-2 242 331	-3 080 179	-323 598	-2 339 949	-3 361 685	-3 231 313
2) CRÉANCES SUR LA BANQUE CENTRALE	4 234 499	4 240 714	3 633 489	3 557 895	3 916 933	3 916 701	4 371 850	4 519 226	4 433 042	4 839 341
NUMÉRAIRE	254 527	394 361	378 252	379 142	372 733	378 021	319 048	398 785	404 402	389 641
DÉPÔTS ET TITRES AUTRES QU' ACTIONS DE RÉSERVES	3 586 716	3 467 422	2 998 690	2 807 326	3 056 114	3 245 002	3 690 294	3 738 438	3 477 343	3 832 648
AUTRES CRÉANCES SUR LA BANQUE CENTRALE	393 257	378 930	256 548	371 428	488 087	293 678	362 507	382 004	551 297	617 052
3) CRÉANCES NETTES SUR L'ADMINISTRATION CENTRALE	-1 322 550	-908 729	-834 470	-849 264	-867 446	-1 301 702	-882 623	-1 100 733	-1 041 336	-979 378
CRÉANCES SUR L'ADMINISTRATION CENTRALE	412 790	422 234	396 444	448 719	407 308	441 616	396 455	395 960	400 894	443 228
ENGAGEMENTS ENVERS L'ADMINISTRATION CENTRALE	-1 735 340	-1 330 963	-1 230 915	-1 297 984	-1 274 754	-1 743 318	-1 279 078	-1 496 692	-1 442 230	-1 422 606
4) CRÉANCES SUR LES AUTRES SECTEURS	12 398 143	11 512 713	12 077 367	14 087 960	17 522 405	17 825 021	15 088 926	18 284 122	19 439 919	19 968 487
CRÉANCES SUR LES AUTRES SOCIÉTÉS FINANCIÈRES	0	0	0	0	0	0	0	0	0	0
CRÉANCES SUR LES ADMINISTRATIONS D'ÉTATS FÉDÉRÉS ET LOCALE	210 742	177 557	209 910	383 011	486 059	238 568	237 443	421 015	309 911	327 214
CRÉANCES SUR LES SOCIÉTÉS NON FINANCIÈRES PUBLIQUES	997 144	1 097 447	1 109 658	1 380 688	1 584 315	1 304 845	1 330 966	1 296 339	1 353 254	1 564 543
CRÉANCES SUR LE SECTEUR PRIVÉ	11 190 257	10 237 709	10 757 799	12 324 260	15 452 031	16 281 608	13 520 518	16 566 768	17 776 753	18 076 731
AVOIRS= ENGAGEMENTS	26 523 271	27 234 087	28 110 751	30 384 187	32 174 724	32 831 907	33 227 687	35 032 094	36 312 341	38 042 103
B. ENGAGEMENTS DES AUTRES INSTITUTIONS DE DEPOTS										
1) ENGAGEMENTS ENVERS LA BANQUE CENTRALE	261 180	557 572	515 073	415 551	331 292	193 565	433 995	238 053	385 521	542 720
2) DÉPÔTS TRANSFÉRABLES INCLUS DANS LA MASSE MONÉTAIRE AU	14 872 429	15 223 693	15 120 980	16 377 964	17 495 425	17 387 108	17 524 325	18 271 976	18 944 157	19 933 929
3) AUTRES DÉPÔTS INCLUS DANS LA MASSE MONÉTAIRE AU SENS LAF	7 369 698	7 367 528	7 687 947	8 374 799	8 942 913	9 153 168	9 312 277	9 849 576	10 092 977	10 648 882
4) TITRES AUTRES QU' ACTIONS INCLUS DANS LA MASSE MONÉTAIRE A	0	0	0	0	0	0	0	0	0	0
5) DÉPÔTS EXCLUS DE LA MASSE MONÉTAIRE AU SENS LARGE	98 916	54 315	51 920	59 659	44 246	56 721	46 377	38 693	41 543	57 430
6) TITRES AUTRES QU' ACTIONS EXCLUS DE LA MASSE MONÉTAIRE AU	0	0	0	0	0	0	0	0	0	0
7) CRÉDITS	7 706	17 609	61 672	19 924	20 706	20 873	21 397	21 097	22 445	22 587
8) DÉRIVÉS FINANCIERS	0	0	0	0	0	0	0	0	0	0
9) RÉSERVES TECHNIQUES D'ASSURANCE	0	0	0	0	0	0	0	0	0	0
10) ACTIONS ET AUTRES TITRES DE PARTICIPATION	2 954 779	3 159 068	3 216 015	3 465 247	3 785 964	3 942 262	3 887 245	4 198 749	4 346 614	4 590 692
ACTIFS ET ENGAGEMENTS NON CLASSIFIES	958 563	854 301	1 457 143	1 671 043	1 554 178	2 078 211	2 002 070	2 413 950	2 479 084	2 245 862

Source : Banque Centrale du Congo.

Tableau IV.7**VENTILATION DES ÉMISSIONS MONÉTAIRES PAR COUPURE**

(En millions de CDF)

BILLETS	déc.-22	mars-23	avr.-23	mai-23	juin-23	juil.-23	août-23	sept.-23	oct.-23	nov.-23
20 000 FC	1 377 800	1 517 800	1 522 800	1 547 800	1 556 800	1 579 800	1 581 800	1 590 800	1 590 800	1 716 800
10 000 FC	1 361 800	1 460 300	1 463 300	1 477 800	1 480 800	1 496 300	1 498 300	1 519 300	1 555 800	1 662 800
5 000 FC	867 200	935 450	943 450	1 026 450	1 054 200	1 135 450	1 144 450	1 227 200	1 245 700	1 245 700
1 000 FC	1 351 300	1 426 250	1 436 600	1 509 000	1 528 000	1 580 300	1 580 300	1 585 000	1 597 350	1 620 150
500 FC	1 351 991	1 385 241	1 389 841	1 401 041	1 404 891	1 427 991	1 431 991	1 452 591	1 457 266	1 466 941
200 FC	207 967	211 697	212 027	213 037	213 097	214 607	214 607	215 587	216 107	216 807
100 FC	146 177	148 462	148 682	149 122	149 142	149 832	149 832	150 402	150 597	150 912
50 FC	66 385	67 032	67 332	67 582	67 602	68 002	68 002	68 420	68 580	68 790
20 FC	5 759	5 759	5 759	5 759	5 759	5 759	5 759	5 759	5 759	5 759
10 FC	2 143	2 143	2 143	2 143	2 143	2 143	2 143	2 143	2 143	2 143
5 FC	371	371	371	371	371	371	371	371	371	371
1 FC	41	41	41	41	41	41	41	41	41	41
50 CC	49	49	49	49	49	49	49	49	49	49
20 CC	15	15	15	15	15	15	15	15	15	15
10 CC	8	8	8	8	8	8	8	8	8	8
5 CC	3	3	3	3	3	3	3	3	3	3
1 CC	0	0	0	0	0	0	0	0	0	0
Total	6 739 008	7 160 621	7 192 421	7 400 221	7 462 921	7 660 671	7 677 671	7 817 688	7 890 588	8 157 288

Source : Banque Centrale du Congo.

Tableau IV.8**VENTILATION DES EMISSIONS MONETAIRES EN VOLUME**

(En milliers de billets)

BILLETS	déc.-22	mars-23	avr.-23	mai-23	juin-23	juil.-23	août-23	sept.-23	oct.-23	nov.-23
20 000 FC	1 000	3 350	250	1 250	450	1 150	100	450	-	6 300
10 000 FC	1 850	3 400	300	1 450	300	1 550	200	2 100	3 650	10 700
5 000 FC	1 460	9 050	1 600	16 600	5 550	16 250	1 800	16 550	3 700	-
1 000 FC	12 700	38 400	10 350	72 400	19 000	52 300	-	4 700	12 350	22 800
500 FC	15 300	31 400	9 200	22 400	7 700	46 200	8 000	41 200	9 350	19 350
200 FC	8 700	7 700	1 650	5 050	300	7 550	-	4 900	2 600	3 500
100 FC	6 600	11 850	2 200	4 400	200	6 900	-	5 700	1 950	3 150
50 FC	2 000	12 950	6 000	5 000	400	8 000	-	8 350	3 200	4 200
20 FC	-	-	-	-	-	-	-	-	-	-
10 FC	-	-	-	-	-	-	-	-	-	-
5 FC	-	-	-	-	-	-	-	-	-	-
1 FC	-	-	-	-	-	-	-	-	-	-
50 CC	-	-	-	-	-	-	-	-	-	-
20 CC	-	-	-	-	-	-	-	-	-	-
10 CC	-	-	-	-	-	-	-	-	-	-
5 CC	-	-	-	-	-	-	-	-	-	-
1 CC	-	-	-	-	-	-	-	-	-	-
TOTAL	49 610	118 100	31 550	128 550	33 900	139 900	10 100	83 950	36 800	70 000

Source : Banque Centrale du Congo.

Tableau IV.9

ORIGINE DES VARIATIONS MENSUELLES DE LA MASSE MONETAIRE

(En millions de CDF)

Rubriques	déc.-22	mars-23	avr.-23	mai-23	juin-23	juil.-23	août-23	sept.-23	oct.-23	nov.-23
A. Variations de la masse monétaire	+ 109 575	- 432 329	+ 260 369	+ 2 020 589	+ 1 915 507	- 100 939	+ 616 975	+ 1 215 311	+ 730 188	+ 1 843 127
1. NUMÉRAIRE HORS INSTITUTIONS DE DÉPÔTS	+ 451 677	+ 166 021	+ 39 690	+ 67 208	+ 198 125	- 163 734	+ 168 556	- 68 041	- 20 541	+ 277 398
2. DÉPÔTS TRANSFÉRABLES	- 249 139	- 288 676	- 99 740	+ 1 267 608	+ 1 148 094	- 147 514	+ 289 231	+ 746 053	+ 507 285	+ 1 009 397
3. AUTRES DÉPÔTS	- 92 963	- 309 674	+ 320 419	+ 685 773	+ 569 288	+ 210 309	+ 159 189	+ 537 299	+ 243 444	+ 556 332
4. TITRES AUTRES QU' ACTIONS	+ 0	+ 0	+ 0	+ 0	+ 0	+ 0	+ 0	+ 0	+ 0	+ 0
B. Origines des variations	+ 109 575	- 432 329	+ 260 369	+ 2 020 589	+ 1 915 507	- 100 939	+ 616 975	+ 1 215 311	+ 730 188	+ 1 843 127
1. ACTIFS EXTÉRIEURS NETS	- 641 505	- 879 634	+ 1 007 485	+ 385 806	- 509 187	+ 1 245 800	+ 2 546 369	- 1 317 127	+ 308 996	+ 583 044
2. ACTIFS INTÉRIEURS NETS	+ 751 080	+ 447 305	- 747 116	+ 1 634 783	+ 2 424 694	- 1 346 739	- 1 929 394	+ 2 532 438	+ 421 193	+ 1 260 083
a) CRÉANCES NETTES SUR L'ADMINISTRATION CENTRALE 3SG	+ 630 703	+ 120 499	- 383 111	- 150 096	- 134 158	- 953 536	+ 949 001	- 657 654	+ 865 401	+ 125 098
b) CRÉANCES SUR LES AUTRES SECTEURS 3SG	+ 413 685	+ 58 922	+ 558 005	+ 2 015 016	+ 3 435 626	+ 308 395	- 2 733 382	+ 3 202 972	+ 1 159 828	+ 519 253
c) AUTRES POSTES NETS	- 293 308	+ 267 884	- 922 010	- 230 137	- 876 774	- 701 598	- 145 013	- 12 880	- 1 604 036	+ 615 732

Source : Banque Centrale du Congo.

(p) : Provisoire.

Tableau IV.10

ORIGINE DES VARIATIONS MENSUELLES DE LA MASSE MONÉTAIRE

(En %)

Rubriques	déc.-22	janv.-23	févr.-23	mars-23	avr.-23	mai-23	juin-23	juil.-23	août-23	sept.-23	oct.-23	nov.-23
A. Variations de la masse monétaire	100	100	100	100	100	100	100	100	100	100	100	100
1. NUMÉRAIRE HORS INSTITUTIONS DE DÉPÔTS	412,2	264,4	17,8	-38,4	15,2	3,3	10,3	162,2	27,3	-5,6	-2,8	15,1
2. DÉPÔTS TRANSFÉRABLES	-227,4	85,3	85,0	66,8	-38,3	62,7	59,9	146,1	46,9	61,4	69,5	54,8
3. AUTRES DÉPÔTS	-84,8	-249,8	-2,8	71,6	123,1	33,9	29,7	-208,4	25,8	44,2	33,3	30,2
4. TITRES AUTRES QU' ACTIONS	0,0	0,0	0,0	0,0	0,0	0,0	0,0	0,0	0,0	0,0	0,0	0,0
B. Origines des variations	100	100	100	100	100	100	100	100	100	100	100	100
1. ACTIFS EXTÉRIEURS NETS	-585,4	-578,7	40,6	203,5	386,9	19,1	-26,6	-1 234,2	412,7	-108,4	42,3	31,6
2. CRÉANCES INTÉRIEURES	685,4	678,7	59,4	-103,5	-286,9	80,9	126,6	1 334,2	-312,7	208,4	57,7	68,4
a) CRÉANCES NETTES SUR L'ADMINISTRATION CENTRALE 3SG	575,6	-306,1	80,4	-27,9	-147,1	-7,4	-7,0	944,7	153,8	-54,1	118,5	6,8
b) CRÉANCES SUR LES AUTRES SECTEURS 3SG	377,5	958,5	40,7	-13,6	214,3	99,7	179,4	-305,5	-443,0	263,6	158,8	28,2
c) AUTRES POSTES NETS	-267,7	26,4	-61,7	-62,0	-354,1	-11,4	-45,8	695,1	-23,5	-1,1	-219,7	33,4

Tableau IV.11

SITUATION DES AVOIRS EXTÉRIERS NETS DES ORGANISMES MONÉTAIRES

(En millions de CDF)

Rubriques	déc.-22	janv.-23	févr.-23	mars-23	avr.-23	mai-23	juin-23	juil.-23	août-23	sept.-23	oct.-23	nov.-23
A. Avoirs extérieurs bruts (1+2)	22 220 059	22 103 986	22 510 086	21 660 333	22 531 568	23 043 774	25 751 480	27 910 003	27 743 725	28 442 949	29 144 319	30 703 032
1. Banque Centrale du Congo	9 635 983	9 277 639	9 235 244	8 804 015	8 957 706	8 990 282	11 906 316	12 437 937	12 770 593	12 773 521	12 301 918	13 258 066
1.1. ACTIFS DE RÉSERVE OFFICIELS	9 616 750	9 270 490	9 228 157	8 777 009	8 897 836	8 894 845	11 800 173	12 304 775	12 629 486	12 628 613	12 134 157	13 210 678
1.2. AUTRES ACTIFS EXTERIEURS	19 234	7 149	7 087	27 005	59 870	95 438	106 144	133 162	141 107	144 908	167 761	47 388
2. Autres Institutions de Dépôts	12 584 076	12 826 347	13 274 842	12 856 319	13 573 862	14 053 492	13 845 164	15 472 066	14 973 131	15 669 428	16 842 401	17 444 966
B. Engagements extérieurs (a+b)	31 635 121	32 365 726	33 000 576	32 440 738	33 308 585	35 582 021	38 813 015	39 545 073	39 984 786	41 789 194	43 079 293	45 275 882
1. Banque Centrale du Congo	5 111 850	5 236 555	5 142 284	5 206 651	5 197 834	5 197 834	6 638 290	6 713 166	6 757 100	6 757 100	6 766 952	7 233 778
2.1. ENGAGEMENTS EXTERIEURS A COURT	2 349 042	2 405 615	2 368 120	2 394 443	2 394 443	2 394 443	3 312 982	3 350 468	3 372 468	3 372 468	3 377 405	3 611 120
2.2. AUTRES ENGAGEMENTS EXTERIEURS	2 762 807	2 830 940	2 774 164	2 812 208	2 803 391	2 803 391	3 325 308	3 362 698	3 384 632	3 384 632	3 389 546	3 622 658
2. Autres Institutions de Dépôts	26 523 271	27 129 171	27 858 292	27 234 087	28 110 751	30 384 187	32 174 724	32 831 907	33 227 687	35 032 094	36 312 341	38 042 103
C. Avoirs extérieurs nets (A - B)	-9 415 062	-10 261 740	-10 490 490	-10 780 405	-10 777 017	-12 538 247	-13 061 535	-11 635 070	-12 241 061	-13 346 245	-13 934 974	-14 572 850
a) Banque Centrale du Congo	4 524 133	4 041 084	4 092 960	3 597 364	3 759 873	3 792 449	5 268 026	5 724 771	6 013 494	6 016 422	5 534 966	6 024 287
b) Autres Institutions de Dépôts	-13 939 195	-14 302 824	-14 583 450	-14 377 769	-14 536 889	-16 330 695	-18 329 561	-17 359 841	-18 254 555	-19 362 666	-19 469 940	-20 597 137

Source: Banque Centrale du Congo.

(1) Facilité Élargie de Crédit du Fonds Monétaire International.

(p) : Provisoire.

Tableau IV.12

ACTIFS EXTÉRIEURS NETS DE LA BANQUE CENTRALE DU CONGO

(En millions de CDF)

Rubriques	déc.-22	janv.-23	févr.-23	mars-23	avr.-23	mai-23	juin-23	juil.-23	août-23	sept.-23	oct.-23	nov.-23
1. CRÉANCES SUR LES NON-RÉSIDENTS	9 635 983	9 277 639	9 235 244	8 804 015	8 957 706	8 990 282	11 906 316	12 437 937	12 770 593	12 773 521	12 941 131	13 258 066
1.1. ACTIFS DE RÉSERVE OFFICIELS	9 616 750	9 270 490	9 228 157	8 777 009	8 897 836	8 894 845	11 800 173	12 304 775	12 629 486	12 628 613	12 134 157	13 210 678
Or Monétaire	-	-	-	-	-	-	-	-	-	-	-	-
Monnaies Étrangères Incluses dans les Réserves Officielles	80 364,62	74 641,20	71 710,86	91 604,27	56 337,18	62 217,95	113 929,97	82 462,62	54 586,76	52 379,66	59 110,03	87 851,41
Dép. Transf. Inclues dans les Réserves Officielles ME	7 344 970,62	6 957 467,06	6 963 319,89	6 471 930,51	6 628 024,72	6 619 152,16	9 104 598,31	9 981 539,62	10 361 454,77	10 362 788,81	9 857 502,32	10 764 977,86
Autres Dép. Accords de Paiements Multilatéraux ME	-	-	-	-	-	-	-	-	-	-	-	-
Autres Dép. Inclues dans les Réserves Officielles, Autres ME	359 571,37	362 411,63	363 031,99	363 031,99	363 031,99	363 031,99	423 967,21	58 679,98	44 780,58	44 780,58	45 711,78	35 715,30
Titres Inclues dans les Réserves Officielles ME	-	-	-	-	-	-	-	-	-	-	-	-
Pensions Non-Résidents Inclues dans les Réserves Officielles ME	-	-	-	-	-	-	-	-	-	-	-	-
Autres Crédits Non-Résidents Inclues dans les Réserves Officielles ME	-	-	-	-	-	-	-	-	-	-	-	-
Actions Inclues dans les Réserves Officielles ME	-	-	-	-	-	-	-	-	-	-	-	-
Dérivés Financiers Inclues dans les Réserves Officielles ME	-	-	-	-	-	-	-	-	-	-	-	-
COMPTES FMI	-	-	-	-	-	-	-	-	-	-	-	-
Reserve Position in the Fund, IMF Record	-	-	-	-	-	-	-	-	-	-	-	-
SDR Holdings, IMF Record	1 831 843,01	1 875 970,00	1 830 093,92	1 850 442,59	1 850 442,59	1 850 442,59	2 157 677,10	2 182 093,06	2 168 664,16	2 168 664,16	2 171 832,90	2 322 133,04
1.2. AUTRES ACTIFS EXTERIEURS	19 234	7 149	7 087	27 005	59 870	95 438	106 144	133 162	141 107	144 908	167 761	47 388
2. ENGAGEMENTS ENVERS LES NON-RESIDENTS	5 111 850	5 236 555	5 142 284	5 206 651	5 197 834	5 197 834	6 638 290	6 713 166	6 757 100	6 757 100	6 766 952	7 233 778
2.1. ENGAGEMENTS EXTERIEURS A COURT TERME	2 349 042	2 405 615	2 368 120	2 394 443	2 394 443	2 394 443	3 312 982	3 350 468	3 372 468	3 372 468	3 377 405	3 611 120
2.2. AUTRES ENGAGEMENTS EXTERIEURS	2 762 807	2 830 940	2 774 164	2 812 208	2 803 391	2 803 391	3 325 308	3 362 698	3 384 632	3 384 632	3 389 546	3 622 658
dont:												
SDR Allocations, IMF Record	2 752 383	2 818 382	2 762 055	2 792 766	2 792 766	2 792 766	3 312 799	3 350 048	3 371 899	3 371 899	3 376 795	3 609 030
3. AVOIRS EXTERIEURS NETS (1-2)	4 524 133	4 041 084	4 092 960	3 597 364	3 759 873	3 792 449	5 268 026	5 724 771	6 013 494	6 016 422	6 174 180	6 024 287

Source: Banque Centrale du Congo.

(p) : Provisoire.

Tableau IV.13

AVOIRS EXTÉRIEURS NETS DE LA BANQUE CENTRALE DU CONGO

(En millions de USD)

Rubriques	déc.-22	janv.-23	févr.-23	mars-23	avr.-23	mai-23	juin-23	juil.-23	août-23	sept.-23	oct.-23	nov.-23
1. CRÉANCES SUR LES NON-RÉSIDENTS	4 818,05	4 638,88	4 617,68	4 402,06	4 478,91	4 495,20	5 953,23	6 219,05	6 385,38	6 386,84	6 470,65	6 629,12
a) ACTIFS DE RÉSERVE OFFICIELS	4 768,86	4 561,12	4 532,53	4 310,22	4 271,67	3 839,83	4 892,45	5 068,19	5 074,43	5 146,34	4 647,93	5 032,54
Or Monétaire	-	-	-	-	-	-	-	-	-	-	-	-
Monnaies Étrangères Inclues dans les Réserves Officielles	39,85	36,72	35,22	44,99	27,05	26,86	47,24	33,97	21,93	21,35	22,64	33,47
Dép. Transf. Inclues dans les Réserves Officielles ME	3 642,30	3 423,10	3 420,13	3 178,24	3 181,98	2 857,43	3 774,85	4 111,27	4 163,15	4 222,98	3 775,87	4 100,86
Autres Dép. Accords de Paiements Multilatéraux ME	-	-	-	-	-	-	-	-	-	-	-	-
Autres Dép. Inclues dans les Réserves Officielles, Autres ME	178,31	178,31	178,31	178,28	174,28	156,72	175,78	24,17	17,99	18,25	17,51	13,61
Titres Inclues dans les Réserves Officielles ME	-	-	-	-	-	-	-	-	-	-	-	-
Pensions Non-Résidents Inclues dans les Réserves Officielles ME	-	-	-	-	-	-	-	-	-	-	-	-
Autres Crédits Non-Résidents Inclues dans les Réserves Officielles ME	-	-	-	-	-	-	-	-	-	-	-	-
Actions Inclues dans les Réserves Officielles ME	-	-	-	-	-	-	-	-	-	-	-	-
Dérivés Financiers Inclues dans les Réserves Officielles ME	-	-	-	-	-	-	-	-	-	-	-	-
COMPTE FMI	-	-	-	-	-	-	-	-	-	-	-	-
Reserve Position in the Fund, IMF Record	-	-	-	-	-	-	-	-	-	-	-	-
SDR Holdings, IMF Record	908,39	922,99	898,88	908,72	888,36	798,82	894,59	898,78	871,35	883,76	831,91	884,60
b) AUTRES ACTIFS EXTERIEURS	9,54	3,52	3,48	13,26	28,74	41,20	44,01	54,85	56,70	59,05	64,26	18,05
2. ENGAGEMENTS ENVERS LES NON-RÉSIDENTS	2 555,96	2 618,31	2 571,17	2 603,36	2 598,95	2 598,95	3 319,19	3 356,63	3 378,59	3 378,59	3 383,52	3 616,94
a) ENGAGEMENTS EXTERIEURS A COURT TERME	1 174,54	1 202,82	1 184,07	1 197,24	1 197,24	1 197,24	1 656,51	1 675,26	1 686,26	1 686,26	1 688,72	1 805,58
b) AUTRES ENGAGEMENTS EXTERIEURS	1 370,05	1 392,83	1 362,57	1 381,02	1 345,85	1 210,20	1 378,70	1 385,05	1 359,92	1 379,29	1 298,35	1 380,03
dont:												
<i>SDR Allocations, IMF Record</i>	1 364,88	1 386,66	1 356,62	1 371,48	1 340,75	1 205,61	1 373,51	1 379,84	1 354,80	1 374,10	1 293,47	1 374,84
3. AVOIRS EXTERIEURS NETS (1-2)	2 243,48	1 988,23	2 010,31	1 766,60	1 805,04	1 637,17	2 184,17	2 357,96	2 416,18	2 451,78	2 364,99	2 294,92

Source: Banque Centrale du Congo.

Taux de change (cours comptable fin période).

(p) : Provisoire.

2 016,57

2 032,50

2 035,98

2 036,32

2 082,99

2 316,47

2 411,91

2 427,85

2 488,85

2 453,90

2 610,66

2 625,05

Tableau IV.14

VOLUME DES TRANSACTIONS AUX GUICHETS DE REFINANCEMENT

(En millions de CDF)

PÉRIODES	Facilités permanentes	Prêts à court terme
2021	350 000	11 349 087
Janvier	-	899 314
Février	-	1 039 519
Mars	-	1 287 148
Avril	-	668 916
Mai	-	1 570 940
Juin	-	1 000 000
Juillet	-	853 500
Août	150 000	506 000
Septembre	200 000	1 182 750
Octobre	-	945 000
Novembre	-	789 000
Décembre	-	607 000
2022	687 500	4 015 500
Janvier	75 000	650 000
Février	300 000	200 000
Mars	-	465 000
Avril	-	364 000
Mai	192 500	1 006 500
Juin	-	465 000
Juillet	-	450 000
Août	-	240 000
Septembre	-	100 000
Octobre	120 000	75 000
Novembre	-	-
Décembre	-	-
2023	15 878 700	3 474 000
Janvier	-	-
Février	-	-
Mars	-	-
Avril	-	-
Mai	630 000	800 000
Juin	-	1 125 000
Juillet	1 926 700	670 000
Août	4 408 000	490 000
Septembre	1 351 000	223 000
Octobre	2 774 000	166 000
Novembre	4 789 000	-

Source : Banque Centrale du Congo.

Tableau IV.15

ANALYSE DES CONCOURS À L'ÉCONOMIE À FIN NOVEMBRE 2023
 (En millions de CDF)

RUBRIQUES	Administration Publique Centrale		Administration Publique Locale		Entreprises/établissements Publics		Entreprises/établissements Privés		Petites et Moyennes Entreprises		Ménages		Institutions Sans But Lucratif au service des Ménages		Autres		TOTAL
	MN	ME	MN	ME	MN	ME	MN	ME	MN	ME	MN	ME	MN	ME	MN	ME	
ACTIONS SOCIALES, MARIAGE, FUNÉRAILLES, SOINS MÉDICAUX, ÉTUDE	0,18	0,03	0,01	46,12	0,01	5,52	0,01	77,75	16,58	1 942,97	162,42	685,08	645,99	52 825,05	4,30	94,95	56 506,97
ACTIVITÉS FINANCIÈRES ET ASSURANCES	0,13	18 596,57	150,41	735,07	3,00	194 822,84	5 200,96	32 945,46	3,22	192,05	216,33	1 417,61	0,06	10,86	15,86	1 136,60	255 447,05
ADMINISTRATION PUBLIQUE	3 772,31	151 755,70	25 212,98	228 126,82	28 992,48	62 914,89	6,12	43 487,25	62 216,84	19 856,89	21 106,71	7 583,73	0,86	64,02	49,97	55 018,60	710 160,16
AGRICULTURE	0,90	4,21	0,01	0,67	0,07	7,54	229,91	71 807,04	4,91	17 712,65	119,95	7 753,10	1,20	5,21	0,01	30,55	97 677,92
ARTS, SPECTACLES ET ACTIVITÉS RÉCRÉATIVES	-	0,00	-	0,05	-	-	1,49	6 039,30	0,76	128,14	1,95	39,06	0,19	1 484,80	0,01	-	7 695,75
VENTE, RÉPARATION, PIÈCES DE RECHANGE DES VÉHICULES	-	-	-	-	-	-	1,53	27 545,42	1,69	17 263,93	-	4 901,21	-	-	-	-	49 713,79
COMMERCE DE DÉTAIL	0,24	4,46	-	-	-	-	4 854,01	166 244,37	3 929,59	247 820,76	219,28	27 189,93	-	4,19	0,36	-	450 267,19
COMMERCE DE GROS	0,00	0,75	0,09	3 767,17	0,02	27 430,03	500 693,90	1 891,77	190 087,20	147,67	58 055,55	0,17	0,89	0,32	4 334,49	814 373,84	
CONSTRUCTION, BÂTIMENTS ET TRAVAUX PUBLICS	-	0,55	0,22	628,52	1 502,08	2 586,82	646,63	401 783,51	8 137,54	111 482,79	42,87	21 739,18	0,20	58,85	0,13	50,55	548 660,63
ÉLEVAGE, PÊCHE ET SYLVICULTURE	-	0,03	4,16	0,12	0,42	0,28	5,31	1 255,90	5,90	11,25	5,19	414,54	-	7,25	0,00	56,02	1 766,38
ENSEIGNEMENT	1 767,49	9 320,28	90,09	1 404,29	986,31	11 107,77	95,39	6 662,84	67,78	17 737,88	4 832,30	4 251,90	355,07	38 245,89	0,85	454,44	97 380,57
ENTREPRISES IMMOBILIÈRES	-	0,04	0,02	0,17	0,08	-	249,49	196 730,82	3,07	59 928,89	3,14	8 585,71	-	-	0,07	1,10	259 802,61
HEBERGEMENT ET RESTAURATION	-	-	-	-	-	-	12,72	63 379,80	29,43	14 789,79	1,59	1 654,48	-	1,39	0,00	12 122,41	91 991,60
INDUSTRIES EXTRACTIVES (MINES)	0,00	388,91	31,58	6 087,95	4 011,86	29 075,00	1 202,77	5 684 400,78	803,86	56 089,20	72,34	9 658,75	-	226,48	0,00	0,00	5 791 649,47
PRODUCTION INDUSTRIELLE (MANUFACTURES)	0,00	-	-	0,37	-	0,01	38 619,78	485 615,36	275,42	12 305,70	738,74	2 014,62	-	0,49	-	0,12	539 570,61
INFORMATION ET COMMUNICATION	0,05	0,00	0,08	0,10	0,11	7 424,28	4 058,79	285 962,45	5 292,80	1 362,89	12,82	2 497,84	0,12	0,29	0,05	4 350,55	310 963,21
PRODUCTION ARTISANALE	-	-	-	-	-	-	-	219,02	-	894,63	-	0,03	-	-	-	-	1 113,67
PRODUCTION DES PRODUITS BRASSICOLES	-	-	-	-	-	-	3,91	33 783,18	3,09	0,52	3,94	0,00	-	-	-	-	33 794,63
DISTRIBUTION DES PRODUITS BRASSICOLES	-	-	-	-	-	-	-	3 412,72	-	-	-	-	-	-	-	-	3 412,72
PRODUCTION ET DISTRIBUTION DE GAZ ET D'ÉLECTRICITÉ	0,35	0,00	0,07	0,21	1 955,77	284 911,34	1 143,51	89 133,01	3,63	17 697,99	59,63	263,66	-	0,20	0,00	0,04	395 179,40
PRODUCTION ET DISTRIBUTION D'EAU	0,00	-	-	-	942,39	583,77	1,35	50 821,67	61,84	220,19	246,93	206,33	-	0,23	0,06	8 699,93	61 784,67
PRODUCTION DES PRODUITS PÉTROLIERS	-	-	-	-	0,70	14 177,32	1,19	34 364,07	0,23	1 776,17	-	291,26	-	-	-	-	50 610,94
DISTRIBUTION DES PRODUITS PÉTROLIERS	-	-	-	-	-	33 637,08	13 294,11	266 136,01	512,55	66 123,63	0,07	30 305,13	-	-	-	-	410 008,58
PRODUCTION DES PRODUITS PHARMACEUTIQUES	-	-	-	-	-	-	443,62	31 075,45	0,89	2 382,86	-	-	-	-	-	-	33 902,62
DISTRIBUTION DES PRODUITS PHARMACEUTIQUES	-	-	-	-	-	-	11,00	4 495,47	0,62	397,64	-	9,60	-	-	-	-	4 914,33
SANTÉ	0,35	1 292,47	247,23	68,14	24,98	402,48	11,74	4 017,10	7,70	12 175,34	71,10	3 560,90	13,98	6 803,36	1,79	241,64	28 940,29
AUTRES ACTIVITÉS DES ENTREPRISES DE SERVICES	0,16	0,31	85,75	627,35	4 713,31	71 425,34	10 618,40	626 883,00	2 133,41	206 473,62	562,24	32 177,23	59,03	3 673,32	20,40	997,62	960 450,50
EXPLOITATION FORESTIÈRE	-	0,04	-	-	0,01	39,30	0,41	4 822,81	0,73	2 202,25	-	204,33	-	0,09	-	-	7 269,97
TÉLÉCOMMUNICATION	0,03	-	-	-	301,81	25 665,72	19 110,96	802 388,59	4,10	6 506,01	5,17	240,41	-	-	-	-	854 222,78
TEXTILE ET CONFECTION	-	-	-	-	-	-	0,09	16,26	0,13	8 747,83	-	0,14	-	-	-	-	8 764,45
TRANSPORTS ET ENTREPOSAGE	0,04	0,01	487,31	0,03	1 802,42	227 707,63	69 490,50	318 276,14	6 194,20	106 263,78	159,30	24 437,19	0,15	0,38	0,23	6,55	754 825,86
AUTRES ACTIVITÉS NON SECTORISÉES	25 674,37	118 447,07	5 489,53	55 128,33	29 678,78	501 473,90	24 426,46	896 427,42	11 818,49	630 961,36	364 588,80	2 728 254,85	158,25	26 451,71	5 539,48	154 950,18	5 579 468,95
AUTRES BRANCHES D'ACTIVITÉS	27 443,29	129 064,11	5 831,03	56 647,71	31 633,66	561 434,96	38 540,13	1 506 342,93	2 647,22	154 817,55	19 870,21	174 933,62	72,41	9 821,37	3 439,78	69 523,27	6 617 954,36
TOTAL PROVISIONS	2 762,56	28 549,75	4 068,56	3 917,51	2 612,83	31 898,96	8 754,71	377 888,24	2 647,22	154 817,55	19 870,21	174 933,62	72,41	9 821,37	3 439,78	69 523,27	895 578,53
TOTAL À COURT TERME	2 419,66	37 700,59	15 286,78	113 794,14	6 525,70	189 951,54	21 983,04	4 287 549,26	16 925,55	441 696,81	100 993,54	390 847,17	80,46	13 744,41	581,09	6 219,17	5 656 298,89
TOTAL À MOYEN ET LONG TERME	24 462,64	228 324,31	4 837,57	46 286,67	18 615,03	769 601,01	88 701,14	3 012 030,49	8 966,85	956 142,21	215 955,42	1 912 811,34	810,03	98 121,04	1 576,59	137 053,39	7 524 235,73
TOTAL DÉCOUVERTS	1 571,73	5 236,79	7 606,64	132 623,16	47 163,05	503 947,35	102 287,27	3 453 435,84	74 742,95	278 882,22	56 563,30	493 901,22	272,37	8 178,14	36,41	29 750,54	5 196 178,97
I. TOTAL CRÉDITS DE DÉCAISSEMENTS	31 216,60	299 811,43	31 799,55	296 621,47	74 916,61	1 495 398,86	221 706,15	11 140 903,82	103 222,57	1 831 538,79	393 382,48	2 972 493,35	1 235,26	129 864,96	5 633,87	242 546,36	19 272 292,13
II. TOTAL CRÉDITS D'ENGAGEMENT	-	169 020,19	-	-	-	11 575,54	39 633,64	2 255 502,81	330,00	41 217,64	-	28 700,03	4 050,00	4 808,94	-	60 124,22	2 614 963,01
1. CRÉDITS DOCUMENTAIRES À L'IMPORTATION:	-	142 529,49	-	-	-	1 803,14	-	134 529,48	-	24,98	-	-	-	-	-	-	278 887,09
- PAYABLES À L'EMBARQUEMENT	-	142 529,49	-	-	-	1 803,14	-	129 667,74	-	-	-	-	-	-	-	-	274 000,37
- PAYABLES À DÉLAI D'EMBARQUEMENT	-	-	-	-	-	-	-	4 861,74	-	24,98	-	-	-	-	-	-	4 886,72
2. CRÉDITS DOCUMENTAIRES À L'EXPORTATION	-	-	-	-	-	-	17 850,00	-	-	-	-	-	-	-	-	-	17 850,00
3. AUTRES (LETTRES DE GARANTIE ET AUTRES CAUTIONS)	-	26 490,69	-	-	-	9 772,41	21 783,64	2 120 973,33	330,00	41 192,66	-	28 700,03	4 050,00	4 808,94	-	60 124,22	2 318 225,91

Source : Banque Centrale du Congo.

Tableau IV.15 bis**ENCOURS DES CRÉDITS À DÉCAISSEMENT SUIVANT LES MONNAIES DE CONTRAT**

(En millions de CDF)

Rubriques	déc.-22	janv.-23	févr.-23	mars-23	avr.-23	mai-23	juin-23	juil.-23	août-23	sept.-23	oct.-23	nov.-23
- Crédits en Monnaie Nationale	559 769	537 489	534 370	510 049	541 610	550 891	607 158	688 025	647 025	667 457	683 087	693 669
- Crédits en Monnaies Etrangères	10 200 398	9 542 489	9 856 328	9 894 539	10 250 928	12 260 979	15 565 066	15 678 990	12 884 203	16 001 944	17 201 046	17 683 045
- Provisions	620 127	659 090	688 839	636 321	662 605	699 831	720 957	733 570	784 304	821 440	905 309	895 579
- Total des crédits à décaissement *	10 760 167	10 079 979	10 390 698	10 404 588	10 792 538	12 811 869	16 172 224	16 367 015	13 531 228	16 669 402	17 884 133	18 376 714

67

Source: Banque Centrale du Congo. A partir du bilan comptable agrégé des banques commerciales.

* Nets des provisions.

Tableau IV.16**LES EMPLOIS DES AUTRES INSTITUTIONS DE DÉPÔTS**

(En millions de CDF)

Rubriques	déc.-22	janv.-23	févr.-23	mars-23	avr.-23	mai-23	juin-23	juil.-23	août-23	sept.-23	oct.-23	nov.-23
- Réserves obligatoires des banques à la B.C.C	2 375 596	2 375 596	2 375 597	3 908 778	3 932 358	4 000 456	4 192 172	4 033 725	4 143 309	4 155 004	4 140 081	4 402 717
- Réserves libres des banques à la B.C.C	876 242	1 174 941	916 705	3 514 417	3 554 106	3 621 314	3 819 439	3 655 705	3 824 261	3 756 219	3 735 679	4 013 076
- Total des crédits de décaissement*	10 760 167	10 079 979	10 390 698	10 404 588	10 792 538	12 811 869	16 172 224	16 367 015	13 531 228	16 669 402	17 884 133	18 376 714

Source: Banque Centrale du Congo.

* Nouvel intitulé : il s'agit uniquement des concours à l'économie accordés par les banques commerciales

Tableau IV.17**TAUX D'INTÉRÊT APPLIQUÉS PAR LA BCC SUR LE MARCHÉ MONÉTAIRE (1)**

Rubriques	déc.-22	janv.-23	févr.-23	mars-23	avr.-23	mai-23	juin-23	juil.-23	août-23	sept.-23	oct.-23	nov.-23
1. TAUX DÉBITEURS⁽²⁾												
a) Facilités permanentes	9,25	9,25	9,25	10,00	10,00	10,00	12,00	12,00	26,00	26,00	26,00	26,00
b) Prêts à court terme (Taux directeur)	8,25	8,25	8,25	9,00	9,00	9,00	11,00	11,00	25,00	25,00	25,00	25,00
2. TAUX CRÉDITEURS												
Taux des Bons BCC ⁽³⁾												
- à 7 jours	8,25	8,25	8,25	9,00	9,00	9,00	11,00	11,00	25,00	24,87	24,63	24,60
- à 28 jours	8,25	8,25	8,25	9,00	9,00	9,00	11,00	11,00	25,00	25,00	25,00	25,00
- à 84 jours	8,25	8,25	8,25	0,00	0,00	0,00	0,00	0,00	25,00	25,00	25,00	0,00

Source: Banque Centrale du Congo.

(1) Depuis le 25 février 2005, les anciens guichets de call money et d'avances en comptes courants ont été fusionnés en un seul guichet dénommé "facilités permanentes" et le guichet de réescompte est devenu "prêts à court terme".

(2) Il s'agit des taux à fin période.

(3) Il s'agit des taux moyens pondérés issus des adjudications des Bons BCC.

Tableau IV.18**TAUX D'INTÉRÊT APPLIQUÉS PAR LES AUTRES INSTITUTIONS DE DÉPÔTS SUR LES TRANSACTIONS EN MONNAIE NATIONALE ⁽¹⁾**

Rubriques	déc.-22	janv.-23	févr.-23	mars-23	avr.-23	mai-23	juin-23	juil.-23	août-23	sept.-23	oct.-23	nov.-23
1.Taux d'intérêt moyen débiteurs des banques												
- Taux d'intérêt courant à court terme	23,25	23,33	23,33	23,33	23,33	23,33	22,83	22,83	23,99	23,99	23,99	23,99
- Taux d'intérêt effectif à court terme (à 6 mois)	28,05	28,05	28,05	28,05	28,16	28,16	28,16	28,16	28,16	29,12	29,12	29,12
- Taux d'intérêt réel à court terme (à 6 mois)	27,91	27,89	27,88	27,88	27,99	27,99	27,92	27,92	27,94	28,90	28,90	28,89
2.Taux d'intérêt moyen créditeurs des banques	5,03	5,08	5,08	5,08	5,08	5,08	4,28	4,28	4,28	4,28	4,38	4,38
3.Taux moyen des opérations au marché interbancaire	7,63	8,00	8,25	9,00	8,00	8,00	0,00	10,50	11,00	25,50	25,50	25,50
- Taux plancher	7,25	8,00	8,25	9,00	8,00	8,00	0,00	10,00	11,00	25,00	25,00	25,00
- Taux plafond	8,00	8,00	8,25	9,00	8,00	8,00	0,00	11,00	11,00	26,00	26,00	26,00

Source: Banque Centrale du Congo.

* Il s'agit ici des banques commerciales uniquement.

Tableau IV.18 bis**TAUX D'INTÉRÊT APPLIQUÉS PAR LES AUTRES INSTITUTIONS DE DÉPÔTS SUR LES TRANSACTIONS EN MONNAIES ÉTRANGÈRES**

Rubriques	déc.-22	janv.-23	févr.-23	mars-23	avr.-23	mai-23	juin-23	juil.-23	août-23	sept.-23	oct.-23	nov.-23
1.Taux d'intérêt Moyens débiteurs des banques	14,16	13,57	13,57	13,57	13,57	13,57	13,69	13,67	13,67	13,67	13,85	13,85
2.Taux d'intérêt Moyens Créditeurs des banques	3,60	3,59	3,59	3,59	3,59	3,59	3,81	3,81	3,77	3,77	3,77	3,77

Source: Banque Centrale du Congo.

Graphique IV.1 TAUX DE CROISSANCE MENSUELLE DE LA MASSE MONÉTAIRE
(En %)

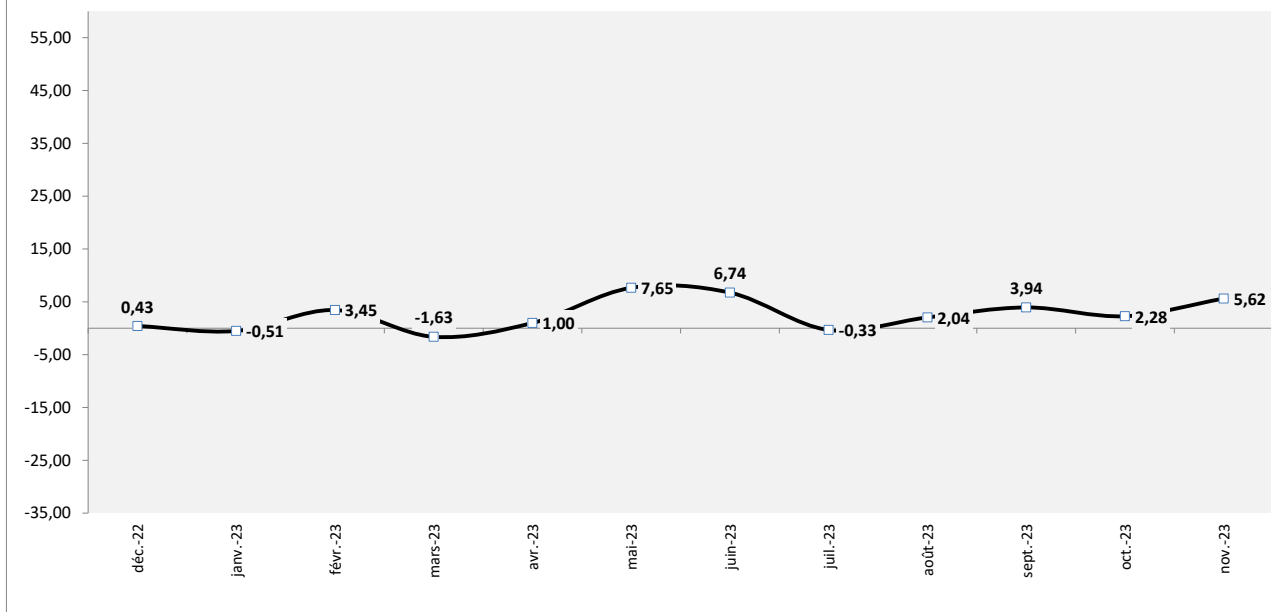

Source : Tableau IV. 1.

Graphique IV.2 STRUCTURE DES DÉPÔTS DES AUTRES INSTITUTIONS DE DÉPÔTS*
(En %)

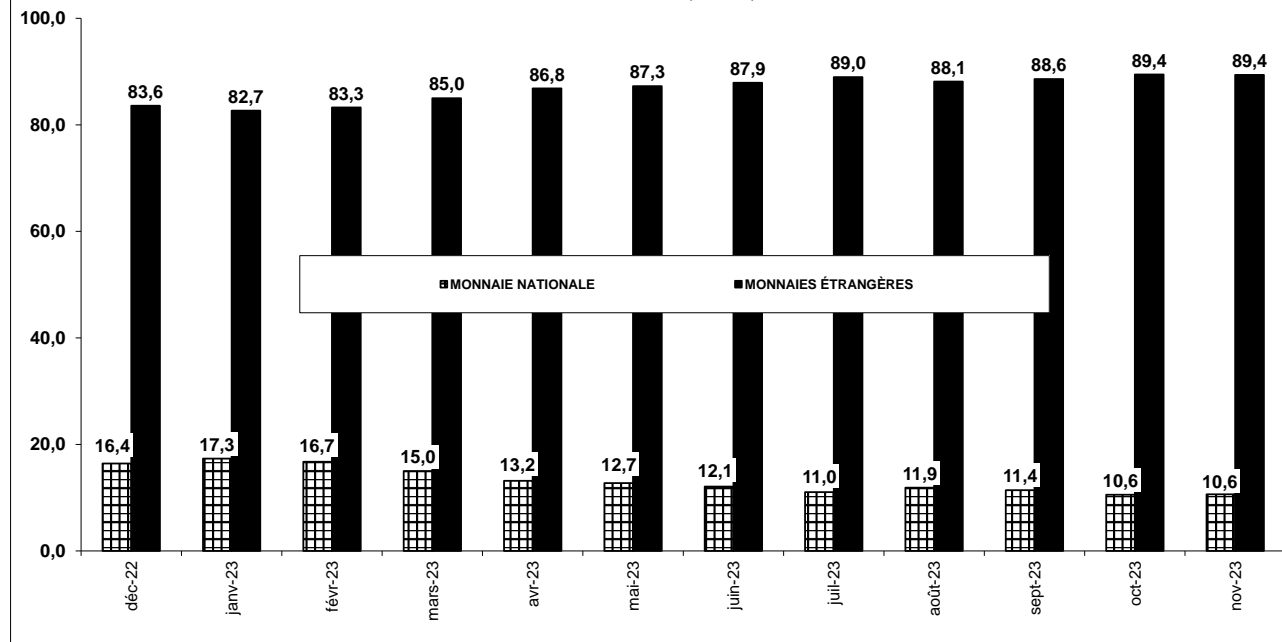

Source : Tableau IV. 6

* Il s'agit ici des banques commerciales uniquement.

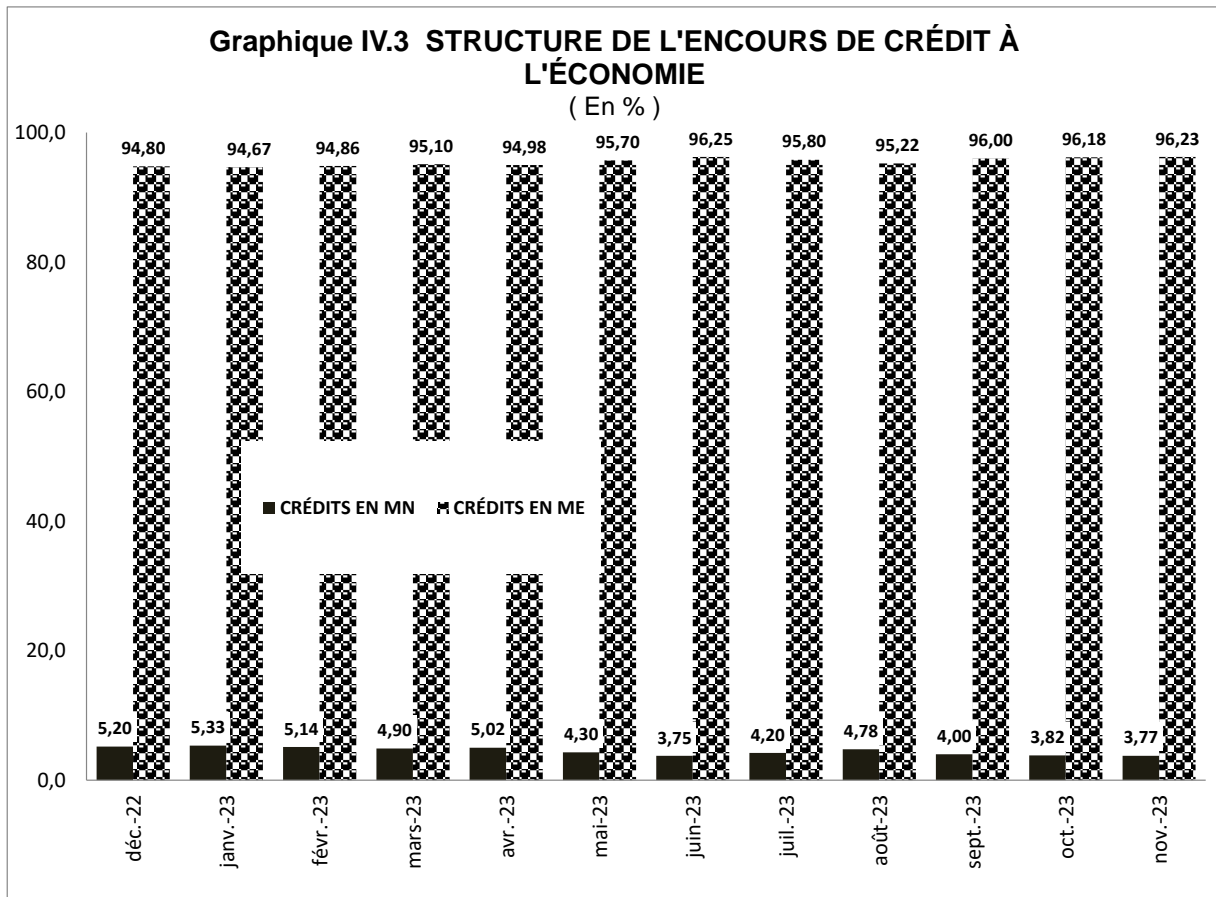

Source : Tableau IV. 15 bis

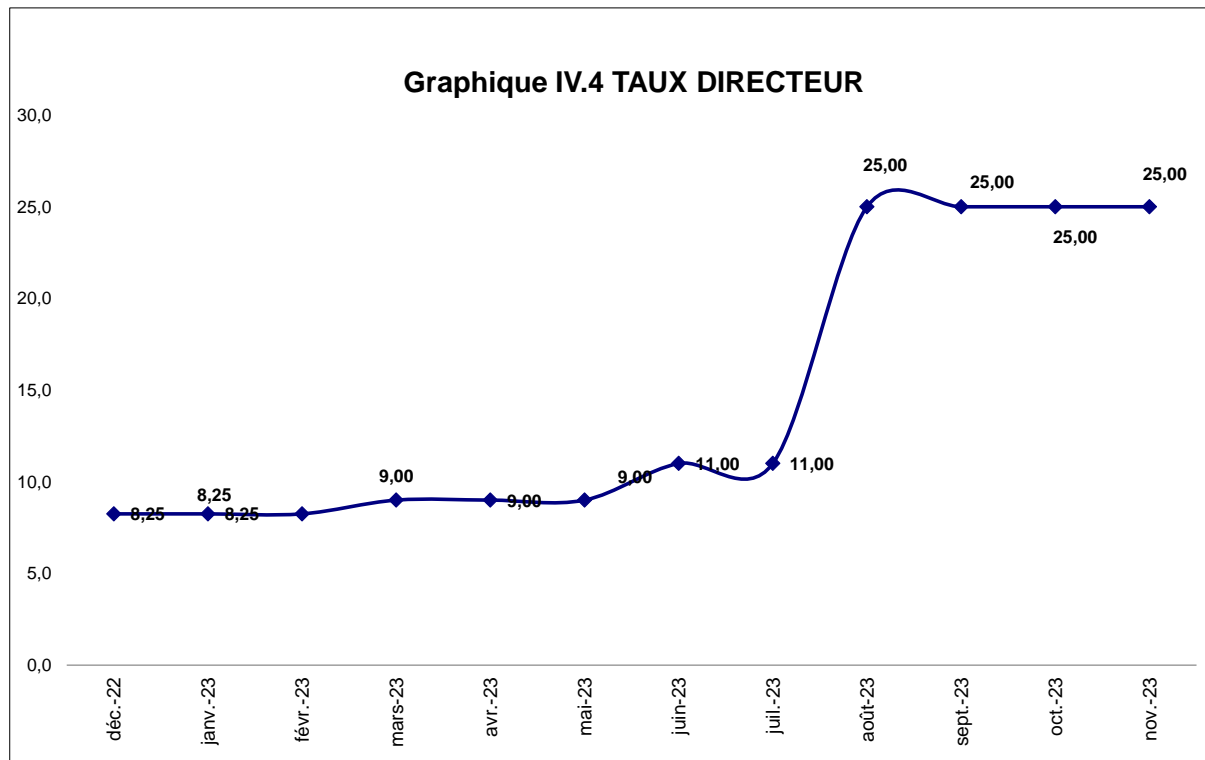

Source : Tableau IV. 17



BANQUE CENTRALE DU CONGO, Siège de Kinshasa