

**BANQUE CENTRALE DU CONGO**  
**DIRECTION DE LA RECHERCHE ET DES STATISTIQUES**

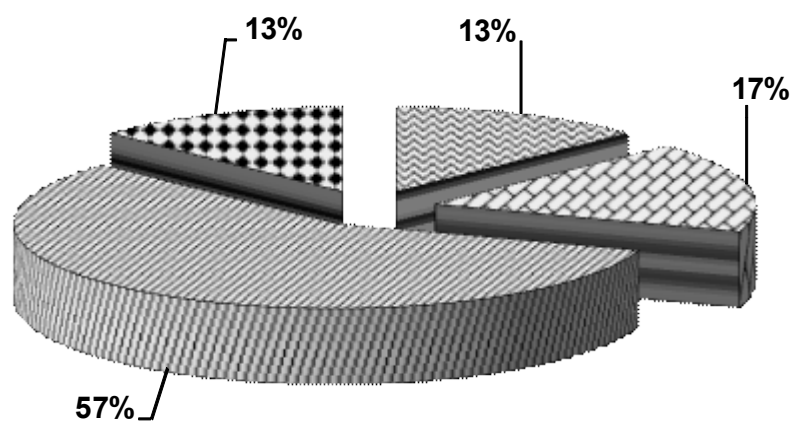

**BULLETIN MENSUEL D'INFORMATIONS**  
**STATISTIQUES**  
**SEPTEMBRE 2023**



**Kinshasa, le 15 octobre 2023**

# **BANQUE CENTRALE DU CONGO**

**DIRECTION DE LA RECHERCHE ET DES STATISTIQUES**

## **BULLETIN MENSUEL D'INFORMATIONS STATISTIQUES**

**septembre 2023**

**Kinshasa, le 15 octobre 2023**

## **BULLETIN MENSUEL D'INFORMATIONS STATISTIQUES**

|                        |  |
|------------------------|--|
| <i>Adresse</i>         | <i>563, Boulevard Colonel Tshatshi<br/>Kinshasa-Gombe<br/>République Démocratique du Congo</i> |
| <i>Adresse postale</i> | <i>B.P. 2697</i>   |
| <i>Téléphone</i>       | <i>(243) 810 516 452<br/>(243) 818 105 970<br/>(243) 815 047 242<br/>(243) 813 027 993</i>     |
| <i>Site web</i>        | <a href="http://www.bcc.cd"><u>http://www.bcc.cd</u></a>                                       |

*Le Bulletin mensuel d'informations statistiques a été élaboré par la Direction de la Recherche et des Statistiques.*

*Tous droits réservés. Les reproductions à usage pédagogique et non commercial sont autorisées sous réserve de citer la source.*

*Hormis les articles des membres de la Haute Direction (Gouverneur et Vice-Gouverneurs), les opinions exprimées dans le bulletin mensuel d'informations statistiques n'engagent que leurs auteurs et ne reflètent pas nécessairement la politique de la Banque Centrale.*

## AVERTISSEMENT

### I. Signes conventionnels utilisés dans les tableaux statistiques:

|                |                                  |
|----------------|----------------------------------|
| ...            | renseignement non disponible     |
| -              | renseignement nul                |
| p              | renseignement provisoire         |
| e              | estimation                       |
| a              | chiffre inférieur à l'unité      |
| c              | carat                            |
| r              | rectifié                         |
| t              | tonne                            |
| tm             | tonne métrique                   |
| m <sup>3</sup> | mètre cube                       |
| brl            | baril                            |
| ot             | once troy                        |
| Eur            | euro                             |
| XDR            | Droits de Tirages Spéciaux (DTS) |
| USD            | dollar américain                 |
| GBP            | livre sterling                   |
| CDF            | franc congolais (Fc)             |
| MN             | monnaie nationale                |
| ME             | monnaies étrangères              |
| BTR            | billet de trésorerie             |

### II. Principales abréviations utilisées:

|           |  |
|-----------|--|
| GCM       | Gécamines  |
| INS       | Institut National de la Statistique  |
| IRES      | Institut de Recherches Economiques et Sociales   |
| OCC       | Office Congolais de Contrôle   |
| ONC       | Office National du Café  |
| PIB       | Produit intérieur brut   |
| CEEC      | Centre d'Evaluation, d'Expertise et de Certification<br>des Substances Minérales précieuses et Semi-Précieuses |
| C.F.M.K.  | Chemin de Fer Matadi Kinshasa  |
| AID       | Autres Institutions de Dépôts (Banques créatrices de monnaie)  |
| BCC       | Banque Centrale du Congo   |
| CADECO    | Caisse d'Epargne du Congo  |
| S.N.EL    | Société Nationale d'Electricité  |
| REGIDESO  | Régie de Distribution d'Eau  |
| RVF       | Régie des Voies Fluviales  |
| SCTP      | Société Commerciale des Transports et des Ports (ex ONATRA)  |
| SEP-CONGO | Services des Entreprises Pétrolières Congolaises   |
| SOCIR     | Société Congolo-Italienne de Raffinage   |

## TABLE DES MATIERES

PAGES

### STATISTIQUES ECONOMIQUES, FINANCIERES ET MONETAIRES A FIN SEPTEMBRE 2023

#### I. EVOLUTION DE L'ACTIVITE ECONOMIQUE

|     |   |       |
|-----|---|-------|
| 1.  | Evolution de la croissance économique et de la population .....   | 1     |
| 2.  | Production minière et métallurgique.....  | 2     |
| 3.  | Production agricole d'exportation et d'industries alimentaires.....   | 3     |
| 4.  | Production et consommation du ciment.....   | 4     |
| 5.  | Production de la raffinerie d'hydrocarbure.....   | 5     |
| 6.  | Production et consommation d'eau et d'électricité.....  | 6     |
| 7.  | Consommation des produits pétroliers.....   | 7     |
| 8.  | Evolution des principaux indices d'activité économique.....   | 8     |
| 9.  | Evolution des indices de volume de la consommation.....   | 9     |
| 10. | Volume des produits enregistrés à l'arrivée au port public de Kinshasa.....   | 10    |
| 11. | Volume des marchandises embarquées et débarquées au port de Matadi.....   | 11    |
| 12. | Trafic des marchandises et voyageurs par la SCTP.....   | 12    |
| 13. | Indice hebdomadaire des prix de détail à Kinshasa établi par la BCC.....  | 13    |
| 14. | Indice hebdomadaire des prix de détail à Lubumbashi établi par la BCC.....  | 14    |
| 15. | Indice hebdomadaire des prix de détail à Goma établi par la BCC.....  | 15    |
| 16. | Indice hebdomadaire des prix de détail à Bukavu établi par la BCC.....  | 16    |
| 17. | Indice hebdomadaire des prix de détail à Bandundu établi par la BCC.....  | 17    |
| 18. | Indice hebdomadaire des prix de détail à Kisangani établi par la BCC.....   | 18    |
| 19. | Indice hebdomadaire des prix de détail à Kananga établi par la BCC.....   | 19    |
| 20. | Indice hebdomadaire des prix de détail à Mbuji--Mayi établi par la BCC.....   | 20    |
| 21. | Indice hebdomadaire des prix de détail à Kindu établi par la BCC.....   | 21    |
| 22. | Indice hebdomadaire des prix de détail à Matadi établi par la BCC.....  | 22    |
| 23. | Indice hebdomadaire des prix de détail à Mbandaka établi par la BCC.....  | 23    |
| 24. | Indice hebdomadaire des prix de détail à couverture nationale établi par la BCC.....  | 24    |
| 25. | Variations mensuelles de l'indice hebdomadaire des prix moyen de détail à Kinshasa calculées par la BCC (par groupes d'articles)..... | 25    |
| 26. | Indice des prix de détail à Kinshasa établis par l'IRES.....  | 26    |
| 27. | Indice national des prix à la consommation des ménages établi par l'INS.....  | 27    |
| 28. | Variations des indices des prix à la consommation .....   | 28    |
| 29. | Evolution des prix produits pétroliers.....   | 29    |
| 30. | Indice des prix moyens des produits pétroliers.....   | 30    |
| 31. | Evolution des tarifs d'eau.....   | 31    |
| 32. | Evolution des tarifs d'électricité.....   | 32    |
|     | Aperçu graphique.....   | 33-36 |

#### II. FINANCES PUBLIQUES

|    |  |    |
|----|--|----|
| 1. | Situation de trésorerie de l'Etat                    | 37 |
| 4. | Suivi de l'opération d'adjudication du Bon du Trésor | 38 |

#### III. RELATIONS ECONOMIQUES EXTERIEURES

|     |  |    |
|-----|--|----|
| 1.  | Evolution mensuelle des cours moyens de la monnaie nationale par rapport au USD..... | 39 |
| 2.  | Evolution du taux de change du dollar sur le marché.....                             | 40 |
| 3.  | Variations moyennes mensuelles des cours de change en pourcentage.....               | 41 |
| 4.  | Cours moyens de change interbancaires.....   | 42 |
| 7.  | Position nette de change d'autres institutions des dépôts .....                      | 43 |
| 8.  | Evolution des cours des matières premières d'origine minérale.....                   | 44 |
| 9.  | Evolution des valeurs d'exportation du diamant.....                                  | 45 |
| 10. | Service de la dette par groupes de créanciers.....                                   | 46 |

|            |   |       |
|------------|---|-------|
| 11.        | Evolution mensuelle du service de la dette par groupes de créanciers.....                       | 47    |
| 12.        | Evolution mensuelle des réserves de change.....   | 48    |
|            | Aperçu graphique.....   | 49-50 |
| <b>IV.</b> | <b>MONNAIE ET CREDIT</b>  |       |
| 1.         | Situation des institutions des dépôts en millions de CDF.....                                   | 51    |
| 2.         | Liquidités monétaires et quasi-monétaires.....  | 52    |
| 3.         | Situation des institutions des dépôts en millions de USD.....                                   | 53    |
| 4.         | Bilan analytique de la Banque Centrale du Congo.....  | 54    |
| 5.         | Situation nette de la Banque Centrale du Congo.....   | 55    |
| 6.         | Situation nette des Autres Institutions des Dépôts(AID).....                                    | 56    |
| 7.         | Ventilation des émissions monétaires par coupure.....   | 57    |
| 8.         | Ventilation des émissions monétaires en volume.....   | 58    |
| 9.         | Origine des variations de la masse monétaire en milliers de CDF.....                            | 59    |
| 10.        | Origine des variations de la masse monétaire en pourcentage.....                                | 60    |
| 11.        | Situation des Avoirs Extérieurs Nets des organismes monétaires.....                             | 61    |
| 12.        | Avoirs Extérieurs Nets de la Banque Centrale du Congo en millions de CDF.....                   | 62    |
| 13.        | Avoirs Extérieurs Nets de la Banque Centrale du Congo en millions de USD.....                   | 63    |
| 14.        | Guichets de refinancement en millions de CDF  | 64    |
| 15.        | Analyse des concours à l'économie.....  | 65    |
| 15 bis.    | Encours des crédits à décaissement suivant les monnaies de contrat.....                         | 66    |
| 16.        | Les emplois des Autres Institutions de Dépôts (AID).....  | 67    |
| 17.        | Taux d'intérêt appliqués par la Banque Centrale du Congo.....                                   | 68    |
| 18.        | Taux d'intérêt appliqués par les AID sur les transactions en monnaie nationale & étrangère..... | 69    |
|            | Aperçu graphique.....   | 70-71 |

## I. 2. EVOLUTION DE LA CROISSANCE ECONOMIQUE ET DE LA POPULATION

|   | 2017     | 2018     | 2019     | 2020     | 2021      | 2022      | 2023 (p)  |
|---|----------|----------|----------|----------|-----------|-----------|-----------|
| <b>Produit Intérieur Brut</b><br>(à prix courants)            |          |          |          |          |           |           |           |
| (en milliards de CDF)   | 55 676,1 | 77 180,5 | 85 314,1 | 90 181,0 | 110 122,6 | 132 063,7 | 151 942,5 |
| (en milliards de USD)   | 38,0     | 47,6     | 51,8     | 48,7     | 55,4      | 65,8      | 66,1      |
| <b>P.I.B./habitant</b><br>(en USD courants)                   | 467,1    | 565,9    | 596,9    | 544,0    | 600,1     | 692,7     | 695,3     |
| <b>Produit Intérieur Brut</b><br>(à prix constants de 2005)   |          |          |          |          |           |           |           |
| (en milliards de CDF)   | 11 461,6 | 12 128,8 | 12 660,6 | 12 880,3 | 13 678,9  | 14 899,7  | 15 880,2  |
| (en milliards de USD)   | 24,2     | 25,6     | 26,7     | 27,2     | 28,9      | 31,4      | 33,5      |
| <b>Taux de croissance du P.I.B.</b><br>(en %)                 | 3,7      | 5,8      | 4,4      | 1,7      | 6,2       | 8,9       | 6,6       |
| <b>P.I.B. / habitant</b><br>(en USD constant de 2005)         | 297,2    | 304,5    | 307,9    | 303,5    | 313,0     | 331,0     | 352,8     |
| <b>Taux de croissance du P.I.B / hab.</b><br>(en %)           | 0,4      | 2,5      | 1,1      | -1,4     | 3,1       | 5,8       | 6,6       |
| <b>Taux d'inflation fin période (*)</b>                       | 46,8     | 7,7      | 3,91     | 20,67    | 4,2       | 11,6      | 29,7      |
| <b>Taux d'inflation moyenne annuelle (*)</b>                  | 35,7     | 23,0     | 4,48     | 14,02    | 10,1      | 7,0       | 20,4      |
| <b>Population résidente (**)</b><br>(en milliers d'habitants) | 81 398,8 | 84 068,1 | 86 790,6 | 89 561,4 | 92 248,2  | 95 015,7  | 95 015,7  |
| <b>Taux de croissance de<br/>la population résidente</b>      | 3,31     | 3,28     | 3,24     | 3,19     | 3,00      | 3,00      | 0,00      |

Source : BCC; Direction de la Recherche et des Statistiques, Service des Statistiques Economiques.

(\*) Pour l'inflation en 2023, il s'agit respectivement des taux en glissement et en moyenne annuels calculés par la BCC à fin septembre.

(\*\*) <https://donnees.banquemondiale.org/pays/congo-republique-democratique>

(p) Il s'agit des données en cumul juin.







**TABLEAU I.4.**

**PRODUCTION ET CONSOMMATION DE CIMENT**  
(en tonnes métriques)

| PERIODES                   | CIMENT PORTLAND NORMAL |                        |             |                |                      |
|----------------------------|------------------------|------------------------|-------------|----------------|----------------------|
|                            | Production             | Consommation<br>locale | Exportation | Importation    | Stock <sup>(1)</sup> |
| <b>2015</b>                | <b>398 749</b>         | <b>397 970</b>         | 1 122       | -              | <b>52 038</b>        |
| <b>2016</b>                | <b>253 201</b>         | <b>229 967</b>         | -           | -              | <b>75 272</b>        |
| <b>2017</b>                | <b>899 533</b>         | <b>881 733</b>         | -           | -              | <b>93 072</b>        |
| <b>2018</b>                | <b>1 168 643</b>       | <b>1 148 800</b>       | -           | -              | <b>112 915</b>       |
| <b>2019</b>                | <b>1 382 769</b>       | <b>940 414</b>         | -           | <b>223 846</b> | <b>555 269</b>       |
| <b>2020</b>                | <b>1 283 968</b>       | <b>1 267 277</b>       | -           | <b>293 715</b> | <b>564 516</b>       |
| Janvier                    | 76 241                 | 75 250                 | -           | 31 423         | 556 260              |
| Février                    | 90 298                 | 89 124                 | -           | 18 449         | 557 434              |
| Mars                       | 72 527                 | 71 584                 | -           | 25 233         | 558 377              |
| Avril                      | 94 098                 | 92 875                 | -           | 25 552         | 559 600              |
| Mai                        | 82 264                 | 81 195                 | -           | 21 683         | 560 670              |
| Juin                       | 111 771                | 110 318                | -           | 19 662         | 562 123              |
| Juillet                    | 129 757                | 128 070                | -           | 32 289         | 563 810              |
| Août                       | 175 054                | 172 778                | -           | 19 454         | 566 085              |
| Septembre                  | 120 681                | 119 112                | -           | 34 364         | 564 006              |
| Octobre                    | 127 448                | 125 791                | -           | 18 092         | 564 634              |
| Novembre                   | 94 941                 | 93 707                 | -           | 31 408         | 564 908              |
| Décembre                   | 108 888                | 107 473                | -           | 16 106         | 564 516              |
| <b>2021 <sup>(p)</sup></b> | <b>1 629 327</b>       | <b>1 537 714</b>       | -           | <b>285 245</b> | <b>656 129</b>       |
| Janvier                    | 106 324                | 104 942                | -           | 18 806         | 565 898              |
| Février                    | 145 766                | 143 871                | -           | 18 568         | 567 793              |
| Mars                       | 133 088                | 131 358                | -           | 35 370         | 569 523              |
| Avril                      | 125 214                | 123 586                | -           | 25 716         | 571 151              |
| Mai                        | 118 976                | 117 429                | -           | 25 185         | 572 698              |
| Juin                       | 142 745                | 140 890                | -           | 14 515         | 574 553              |
| Juillet                    | 150 569                | 127 302                | -           | 37 380         | 597 820              |
| Août                       | 160 988                | 128 540                | -           | 21 585         | 630 269              |
| Septembre                  | 158 281                | 132 244                | -           | 21 962         | 656 305              |
| Octobre                    | 140 779                | 129 362                | -           | 23 139         | 667 722              |
| Novembre                   | 136 197                | 130 049                | -           | 22 364         | 673 870              |
| Décembre                   | 110 401                | 128 143                | -           | 20 654         | 656 129              |
| <b>2022 <sup>(p)</sup></b> | <b>2 072 888</b>       | <b>2 336 845</b>       | -           | <b>263 957</b> | <b>392 172</b>       |
| Janvier                    | 149 621                | 169 544                | -           | 19 923         | 636 206              |
| Février                    | 138 044                | 156 702                | -           | 18 658         | 617 548              |
| Mars                       | 156 934                | 192 304                | -           | 35 370         | 582 178              |
| Avril                      | 167 509                | 191 828                | -           | 24 319         | 557 859              |
| Mai                        | 171 633                | 184 426                | -           | 12 793         | 545 066              |
| Juin                       | 163 540                | 178 055                | -           | 14 515         | 530 550              |
| Juillet                    | 203 285                | 240 665                | -           | 37 380         | 493 170              |
| Août                       | 207 215                | 228 800                | -           | 21 585         | 471 585              |
| Septembre                  | 204 634                | 225 429                | -           | 20 795         | 450 789              |
| Octobre                    | 200 375                | 219 640                | -           | 19 265         | 431 524              |
| Novembre                   | 162 277                | 179 633                | -           | 17 356         | 414 168              |
| Décembre                   | 147 822                | 169 818                | -           | 21 996         | 392 172              |
| <b>2023 <sup>(p)</sup></b> | <b>1 896 770</b>       | <b>2 089 130</b>       | <b>0</b>    | <b>192 360</b> | <b>222 643</b>       |
| Janvier                    | 183 119                | 202 649                | -           | 19 530         | 372 642              |
| Février                    | 162 925                | 186 961                | -           | 24 036         | 348 606              |
| Mars                       | 177 522                | 202 446                | -           | 24 924         | 323 682              |
| Avril                      | 198 203                | 216 633                | -           | 18 430         | 305 252              |
| Mai                        | 176 680                | 192 068                | -           | 15 388         | 289 864              |
| Juin                       | 209 671                | 231 231                | -           | 21 560         | 268 304              |
| Juillet                    | 260 628                | 283 458                | -           | 22 830         | 245 474              |
| Août                       | 265 666                | 288 497                | -           | 22 831         | 222 643              |
| Septembre                  | 262 357                | 285 188                | -           | 22 831         | 199 812              |

Sources : Sociétés productrices de ciment.

(1) Stock fin période.

**Tableau I.5.**

**PRODUCTION DE LA RAFFINERIE D'HYDROCARBURES**  
(tonnes métriques)

|   | 2015 | 2016 | 2017 | 2018               | 2019  | 2020               |       |       |       | 2021               |       |       |       | 2022               |       |       |       | 2023   |       |       |
|---|------|------|------|--------------------|-------|--------------------|-------|-------|-------|--------------------|-------|-------|-------|--------------------|-------|-------|-------|--------|-------|-------|
|   |      |      |      | 4 <sup>er</sup> T. | 4e T. | 1 <sup>er</sup> T. | 2e T. | 3e T. | 4e T. | 1 <sup>er</sup> T. | 2e T. | 3e T. | 4e T. | 1 <sup>er</sup> T. | 2e T. | 3e T. | 4e T. | 1er T. | 2e T. | 3e T. |
| <b>1. Brut traité (1)</b>                         | -    | -    | -    | -                  | -     | -                  | -     | -     | -     | -                  | -     | -     | -     | -                  | -     | -     | -     | -      | -     | -     |
| <b>2. Consommation de la raffinerie et pertes</b> | 100  | 108  | 88   | -                  | -     | -                  | -     | -     | -     | -                  | -     | -     | -     | -                  | -     | -     | -     | -      | -     | -     |
| <b>3. Production totale</b>                       | -    | -    | -    | -                  | -     | -                  | -     | -     | -     | -                  | -     | -     | -     | -                  | -     | -     | -     | -      | -     | -     |
| Gaz liquéfié                                      | -    | -    | -    | -                  | -     | -                  | -     | -     | -     | -                  | -     | -     | -     | -                  | -     | -     | -     | -      | -     | -     |
| Essence super                                     | -    | -    | -    | -                  | -     | -                  | -     | -     | -     | -                  | -     | -     | -     | -                  | -     | -     | -     | -      | -     | -     |
| A.T.K. et pétrole                                 | -    | -    | -    | -                  | -     | -                  | -     | -     | -     | -                  | -     | -     | -     | -                  | -     | -     | -     | -      | -     | -     |
| Gasoil  | -    | -    | -    | -                  | -     | -                  | -     | -     | -     | -                  | -     | -     | -     | -                  | -     | -     | -     | -      | -     | -     |
| Fuel Oil  | -    | -    | -    | -                  | -     | -                  | -     | -     | -     | -                  | -     | -     | -     | -                  | -     | -     | -     | -      | -     | -     |
| <b>4. Ventes sur le marché intérieur</b>          | -    | -    | -    | -                  | -     | -                  | -     | -     | -     | -                  | -     | -     | -     | -                  | -     | -     | -     | -      | -     | -     |
| <b>5. Exportations</b>                            | -    | -    | -    | -                  | -     | -                  | -     | -     | -     | -                  | -     | -     | -     | -                  | -     | -     | -     | -      | -     | -     |
| <b>6. Variation des stocks</b>                    | -    | -    | -    | -                  | -     | -                  | -     | -     | -     | -                  | -     | -     | -     | -                  | -     | -     | -     | -      | -     | -     |

Source : SOCIR.

(1) = (3+4+5+6)

Tableau I.6.

## PRODUCTION ET CONSOMMATION D'EAU ET D'ELECTRICITE

| PERIODES                   | EAU POTABLE ( 10 <sup>3</sup> m <sup>3</sup> ) |                | ELECTRICITE ( 10 <sup>3</sup> Mwh ) |              |
|----------------------------|--|----------------|-------------------------------------|--------------|
|                            | production                                     | consommation   | production                          | consommation |
| <b>2015</b>                | <b>311 021</b>                                 | <b>181 450</b> | <b>8 930</b>                        | <b>7 265</b> |
| <b>2016</b>                | <b>324 241</b>                                 | <b>178 798</b> | <b>8 891</b>                        | <b>6 983</b> |
| <b>2017</b>                | <b>320 993</b>                                 | <b>173 376</b> | <b>9 457</b>                        | <b>7 230</b> |
| <b>2018</b>                | <b>306 199</b>                                 | <b>176 715</b> | <b>10 561</b>                       | <b>7 604</b> |
| <b>2019</b> <sup>(p)</sup> | <b>285 690</b>                                 | <b>176 779</b> | <b>11 448</b>                       | <b>8 648</b> |
| Janvier                    | 25 018   | 14 847         | 965                                 | 663          |
| Février                    | 21 546   | 14 775         | 876                                 | 698          |
| Mars                       | 24 244   | 15 018         | 996                                 | 660          |
| Avril                      | 23 649   | 14 976         | 939                                 | 703          |
| Mai                        | 25 298   | 15 005         | 993                                 | 683          |
| Juin                       | 24 887   | 14 912         | 954                                 | 759          |
| Juillet                    | 25 396   | 14 668         | 966                                 | 743          |
| Août                       | 24 520   | 14 591         | 982                                 | 757          |
| Septembre                  | 23 634   | 14 437         | 977                                 | 753          |
| Octobre                    | 22 505   | 14 414         | 917                                 | 735          |
| Novembre                   | 22 211   | 14 499         | 936                                 | 750          |
| Décembre                   | 22 783   | 14 638         | 947                                 | 745          |
| <b>2020</b> <sup>(p)</sup> | <b>294 910</b>                                 | <b>176 442</b> | <b>12 397</b>                       | <b>6 323</b> |
| Janvier                    | 24 419   | 14 880         | 1 032                               | 674          |
| Février                    | 23 436   | 14 923         | 951                                 | 467          |
| Mars                       | 24 579   | 15 000         | 1 050                               | 503          |
| Avril                      | 24 615   | 14 964         | 1 015                               | 548          |
| Mai                        | 25 309   | 14 862         | 1 075                               | 506          |
| Juin                       | 25 286   | 14 724         | 1 062                               | 519          |
| Juillet                    | 26 379   | 14 565         | 1 059                               | 524          |
| Août                       | 26 101   | 14 480         | 1 069                               | 516          |
| Septembre                  | 25 328   | 14 523         | 1 061                               | 512          |
| Octobre                    | 24 047   | 14 502         | 967                                 | 518          |
| Novembre                   | 22 346   | 14 512         | 1 010                               | 520          |
| Décembre                   | 23 062   | 14 507         | 1 045                               | 516          |
| <b>2021</b> <sup>(p)</sup> | <b>286 213</b>                                 | <b>176 181</b> | <b>13 149</b>                       | <b>8 262</b> |
| Janvier                    | 24 486   | 14 934         | 1 108                               | 681          |
| Février                    | 21 218   | 14 850         | 982                                 | 686          |
| Mars                       | 24 510   | 14 523         | 1 090                               | 701          |
| Avril                      | 23 412   | 14 507         | 1 088                               | 722          |
| Mai                        | 23 638   | 14 717         | 1 182                               | 735          |
| Juin                       | 25 321   | 14 502         | 1 148                               | 753          |
| Juillet                    | 23 764   | 14 892         | 1 069                               | 747          |
| Août                       | 23 644   | 14 769         | 1 095                               | 749          |
| Septembre                  | 24 048   | 14 627         | 1 104                               | 746          |
| Octobre                    | 23 971   | 14 582         | 1 090                               | 548          |
| Novembre                   | 24 064   | 14 575         | 1 096                               | 506          |
| Décembre                   | 24 136   | 14 704         | 1 097                               | 688          |
| <b>2022</b> <sup>(p)</sup> | <b>323 972</b>                                 | <b>176 311</b> | <b>13 057</b>                       | <b>9 169</b> |
| Janvier                    | 26 834   | 14 907         | 1 104                               | 548          |
| Février                    | 23 276   | 14 887         | 956                                 | 506          |
| Mars                       | 26 058   | 14 761         | 1 087                               | 519          |
| Avril                      | 25 098   | 14 736         | 1 065                               | 524          |
| Mai                        | 27 376   | 14 789         | 1 171                               | 881          |
| Juin                       | 27 611   | 14 613         | 1 160                               | 899          |
| Juillet                    | 27 783   | 14 729         | 1 128                               | 915          |
| Août                       | 28 956   | 14 625         | 1 084                               | 926          |
| Septembre                  | 28 274   | 14 575         | 1 086                               | 932          |
| Octobre                    | 28 544   | 14 542         | 1 134                               | 885          |
| Novembre                   | 26 462   | 14 544         | 1 028                               | 824          |
| Décembre                   | 27 700   | 14 605         | 1 053                               | 809          |
| <b>2023</b> <sup>(p)</sup> | <b>170 199</b>                                 | <b>88 362</b>  | <b>6 712</b>                        | <b>3 803</b> |
| Janvier                    | 27 672   | 14 921         | 1 128                               | 643          |
| Février                    | 25 459   | 14 868         | 1 004                               | 616          |
| Mars                       | 29 178   | 14 642         | 1 116                               | 605          |
| Avril                      | 28 342   | 14 621         | 1 159                               | 641          |
| Mai                        | 29 039   | 14 753         | 1 182                               | 633          |
| Juin                       | 30 509   | 14 557         | 1 123                               | 665          |
| Juillet                    | 30 699   | 14 810         | 1 155                               | 651          |
| Août                       | 31 995   | 14 697         | 1 153                               | 639          |
| Septembre                  | 31 241   | 14 601         | 1 144                               | 646          |

Source : REGIDESO et SNEL.

Tableau I.7.

## CONSUMMATION DES PRODUITS PETROLIERS

( en m<sup>3</sup> )

| PERIODES                   | ESSENCE<br>AUTO | CARBURANT<br>AVIATION (1) | PETROLE       | GASOIL           | FUEL OIL      | HUILES    | TOTAL            |
|----------------------------|-----------------|---------------------------|---------------|------------------|---------------|-----------|------------------|
| <b>2015</b>                | <b>407 197</b>  | <b>152 802</b>            | <b>2 029</b>  | <b>637 604</b>   | <b>16 876</b> | <b>11</b> | <b>1 216 519</b> |
| <b>2016</b>                | <b>362 760</b>  | <b>142 381</b>            | <b>1 100</b>  | <b>482 290</b>   | <b>18 754</b> | -         | <b>1 007 285</b> |
| <b>2017</b>                | <b>357 980</b>  | <b>144 337</b>            | <b>1 040</b>  | <b>503 611</b>   | <b>17 743</b> | -         | <b>1 024 711</b> |
| <b>2018</b>                | <b>388 868</b>  | <b>153 349</b>            | <b>2 558</b>  | <b>777 800</b>   | <b>14 318</b> | -         | <b>1 336 893</b> |
| <b>2019</b> <sup>(p)</sup> | <b>484 574</b>  | <b>165 969</b>            | <b>3 525</b>  | <b>791 607</b>   | <b>897</b>    | -         | <b>1 446 573</b> |
| Janvier                    | 32 196          | 11 648                    | 646           | 49 937           | 218           | -         | 94 645           |
| Février                    | 40 435          | 10 233                    | 88            | 68 892           | 347           | -         | 119 995          |
| Mars                       | 40 091          | 12 685                    | 1 335         | 68 369           | 30            | -         | 122 510          |
| Avril                      | 46 549          | 12 485                    | 60            | 72 058           | 0             | -         | 131 153          |
| Mai                        | 56 978          | 14 812                    | 61            | 62 544           | 130           | -         | 134 525          |
| Juin                       | 31 778          | 14 757                    | 50            | 57 161           | 0             | -         | 103 746          |
| Juillet                    | 39 750          | 15 356                    | 78            | 52 779           | 143           | -         | 108 106          |
| Août                       | 31 033          | 14 673                    | 941           | 57 206           | 0             | -         | 103 852          |
| Septembre                  | 47 885          | 14 935                    | 105           | 86 476           | 0             | -         | 149 401          |
| Octobre                    | 42 866          | 15 701                    | 51            | 101 338          | 0             | -         | 159 957          |
| Novembre                   | 37 464          | 13 794                    | 54            | 59 394           | 30            | -         | 110 735          |
| Décembre                   | 37 549          | 14 891                    | 57            | 55 452           | 0             | -         | 107 948          |
| <b>2020</b> <sup>(p)</sup> | <b>497 149</b>  | <b>122 787</b>            | <b>16 671</b> | <b>838 082</b>   | <b>1 238</b>  | -         | <b>1 475 927</b> |
| Janvier                    | 43 430          | 13 968                    | 149           | 76 110           | 0             | -         | 133 657          |
| Février                    | 34 534          | 12 371                    | 50            | 106 760          | 0             | -         | 153 715          |
| Mars                       | 35 739          | 11 623                    | 1 853         | 121 035          | 0             | -         | 170 250          |
| Avril                      | 28 333          | 5 899                     | 331           | 45 661           | 0             | -         | 80 224           |
| Mai                        | 38 054          | 5 941                     | 2 481         | 59 932           | 0             | -         | 106 408          |
| Juin                       | 37 640          | 6 357                     | 1 586         | 43 272           | 0             | -         | 88 856           |
| Juillet                    | 47 770          | 7 417                     | 1 367         | 73 807           | 0             | -         | 130 362          |
| Août                       | 50 099          | 10 130                    | 3 797         | 66 820           | 0             | -         | 130 846          |
| Septembre                  | 50 301          | 11 613                    | 1 603         | 79 686           | 0             | -         | 143 203          |
| Octobre                    | 40 893          | 12 281                    | 1 425         | 63 265           | 0             | -         | 117 865          |
| Novembre                   | 47 271          | 10 970                    | 982           | 45 069           | 629           | -         | 104 922          |
| Décembre                   | 43 083          | 14 217                    | 1 045         | 56 665           | 608           | -         | 115 619          |
| <b>2021</b> <sup>(p)</sup> | <b>478 862</b>  | <b>150 310</b>            | <b>7 323</b>  | <b>809 908</b>   | <b>734</b>    | -         | <b>1 447 137</b> |
| Janvier                    | 34 820          | 12 662                    | 553           | 60 618           | 203           | ...       | 108 856          |
| Février                    | 39 818          | 11 763                    | 532           | 64 814           | 149           | ...       | 117 076          |
| Mars                       | 46 014          | 12 554                    | 386           | 67 966           | 127           | ...       | 127 046          |
| Avril                      | 43 849          | 13 685                    | 376           | 65 033           | 40            | ...       | 122 983          |
| Mai                        | 43 764          | 14 352                    | 62            | 61 136           | 68            | ...       | 119 382          |
| Juin                       | 39 885          | 14 899                    | 282           | 57 423           | 68            | ...       | 112 557          |
| Juillet                    | 37 611          | 14 930                    | 293           | 63 405           | 36            | ...       | 116 276          |
| Août                       | 40 383          | 15 166                    | 294           | 74 450           | 36            | ...       | 130 329          |
| Septembre                  | 39 812          | 14 776                    | 288           | 76 103           | 7             | ...       | 130 986          |
| Octobre                    | 36 288          | 9 360                     | 1 075         | 75 462           | 0             | ...       | 122 185          |
| Novembre                   | 37 012          | 8 268                     | 1 278         | 75 078           | 0             | ...       | 121 636          |
| Décembre                   | 39 606          | 7 895                     | 1 903         | 68 421           | 0             | ...       | 117 824          |
| <b>2022</b> <sup>(p)</sup> | <b>499 933</b>  | <b>99 601</b>             | <b>8 740</b>  | <b>1 331 075</b> | <b>3</b>      | -         | <b>1 939 351</b> |
| Janvier                    | 55 698          | 4 277                     | 1 095         | 93 343           | 0             | ...       | 154 412          |
| Février                    | 45 889          | 8 055                     | 85            | 109 947          | 0             | ...       | 163 977          |
| Mars                       | 54 344          | 6 211                     | 807           | 110 168          | 3             | ...       | 171 533          |
| Avril                      | 42 375          | 7 626                     | 548           | 82 546           | 0             | ...       | 133 096          |
| Mai                        | 56 013          | 5 823                     | 869           | 93 082           | 0             | ...       | 155 787          |
| Juin                       | 47 661          | 9 655                     | 1 096         | 139 664          | 0             | ...       | 198 076          |
| Juillet                    | 16 705          | 11 538                    | 45            | 131 470          | 0             | ...       | 159 757          |
| Août                       | 38 994          | 11 765                    | 882           | 121 172          | 0             | ...       | 172 813          |
| Septembre                  | 46 606          | 13 243                    | 206           | 125 215          | 0             | ...       | 185 271          |
| Octobre                    | 44 196          | 8 913                     | 1 361         | 117 731          | 0             | ...       | 172 201          |
| Novembre                   | 28 601          | 5 502                     | 1 535         | 95 368           | 0             | ...       | 131 006          |
| Décembre                   | 22 851          | 6 992                     | 212           | 111 368          | 0             | ...       | 141 423          |
| <b>2023</b> <sup>(p)</sup> | -               | -                         | -             | -                | -             | -         | -                |
| Janvier                    | ...             | ...                       | ...           | ...              | ...           | ...       | ...              |
| Février                    | ...             | ...                       | ...           | ...              | ...           | ...       | ...              |
| Mars                       | ...             | ...                       | ...           | ...              | ...           | ...       | ...              |
| Avril                      | ...             | ...                       | ...           | ...              | ...           | ...       | ...              |
| Mai                        | ...             | ...                       | ...           | ...              | ...           | ...       | ...              |
| Juin                       | ...             | ...                       | ...           | ...              | ...           | ...       | ...              |
| Juillet                    | ...             | ...                       | ...           | ...              | ...           | ...       | ...              |
| Août                       | ...             | ...                       | ...           | ...              | ...           | ...       | ...              |
| Septembre                  | ...             | ...                       | ...           | ...              | ...           | ...       | ...              |

Source : SEP-CONGO.

(1) = AVGAS + Jet A1



Tableau I.9.

## EVOLUTION DES INDICES DE VOLUME DE CONSOMMATION

(base 2015 = 100)

| PERIODES                   | PRODUITS<br>PETROLIERS <sup>(1)</sup> | CIMENT       | EAU POTABLE  | ELECTRICITE  |
|----------------------------|---------------------------------------|--------------|--------------|--------------|
| <b>2015</b>                | <b>100,0</b>                          | <b>100,0</b> | <b>100,0</b> | <b>100,0</b> |
| <b>2016</b>                | <b>82,8</b>                           | <b>57,8</b>  | <b>98,5</b>  | <b>96,1</b>  |
| <b>2017</b>                | <b>84,2</b>                           | <b>221,6</b> | <b>95,6</b>  | <b>99,5</b>  |
| <b>2018</b>                | <b>109,9</b>                          | <b>288,7</b> | <b>97,4</b>  | <b>104,7</b> |
| <b>2019</b>                | <b>118,9</b>                          | <b>236,3</b> | <b>97,4</b>  | <b>119,0</b> |
| Janvier                    | 93,4                                  | 218,4        | 98,2         | 109,5        |
| Février                    | 118,4                                 | 162,0        | 97,7         | 115,3        |
| Mars                       | 120,8                                 | 218,5        | 99,3         | 109,0        |
| Avril                      | 129,4                                 | 199,5        | 99,0         | 116,1        |
| Mai                        | 132,7                                 | 248,8        | 99,2         | 112,8        |
| Juin                       | 102,3                                 | 203,8        | 98,6         | 125,3        |
| Juillet                    | 106,6                                 | 282,7        | 97,0         | 122,7        |
| Août                       | 102,4                                 | 216,4        | 96,5         | 125,1        |
| Septembre                  | 147,4                                 | 307,2        | 95,5         | 124,3        |
| Octobre                    | 157,8                                 | 275,8        | 95,3         | 121,5        |
| Novembre                   | 109,2                                 | 224,8        | 95,9         | 123,8        |
| Décembre                   | 106,5                                 | 277,6        | 96,8         | 123,1        |
| <b>2020</b>                | <b>121,3</b>                          | <b>318,4</b> | <b>97,2</b>  | <b>87,0</b>  |
| Janvier                    | 131,8                                 | 226,9        | 98,4         | 111,3        |
| Février                    | 151,6                                 | 268,7        | 98,7         | 77,1         |
| Mars                       | 167,9                                 | 215,8        | 99,2         | 83,1         |
| Avril                      | 79,1                                  | 280,0        | 99,0         | 90,5         |
| Mai                        | 105,0                                 | 244,8        | 98,3         | 83,5         |
| Juin                       | 87,6                                  | 332,6        | 97,4         | 85,7         |
| Juillet                    | 128,6                                 | 386,2        | 96,3         | 86,6         |
| Août                       | 129,1                                 | 521,0        | 95,8         | 85,3         |
| Septembre                  | 141,3                                 | 359,2        | 96,0         | 84,5         |
| Octobre                    | 116,3                                 | 379,3        | 95,9         | 85,6         |
| Novembre                   | 103,5                                 | 282,6        | 96,0         | 86,0         |
| Décembre                   | 114,0                                 | 324,1        | 95,9         | 85,3         |
| <b>2021</b>                | <b>119,0</b>                          | <b>386,4</b> | <b>97,1</b>  | <b>113,7</b> |
| Janvier                    | 107,4                                 | 316,4        | 98,8         | 112,5        |
| Février                    | 115,5                                 | 433,8        | 98,2         | 113,3        |
| Mars                       | 125,3                                 | 396,1        | 96,0         | 115,8        |
| Avril                      | 121,3                                 | 372,6        | 95,9         | 119,2        |
| Mai                        | 117,8                                 | 354,1        | 97,3         | 121,5        |
| Juin                       | 111,0                                 | 424,8        | 95,9         | 124,3        |
| Juillet                    | 114,7                                 | 383,9        | 98,5         | 123,4        |
| Août                       | 128,6                                 | 387,6        | 97,7         | 123,7        |
| Septembre                  | 129,2                                 | 398,8        | 96,7         | 123,2        |
| Octobre                    | 120,5                                 | 390,1        | 96,4         | 90,5         |
| Novembre                   | 120,0                                 | 392,1        | 96,4         | 83,5         |
| Décembre                   | 116,2                                 | 386,4        | 97,2         | 113,7        |
| <b>2022 <sup>(p)</sup></b> | <b>159,4</b>                          | <b>587,2</b> | <b>97,2</b>  | <b>126,2</b> |
| Janvier                    | 152,3                                 | 511,2        | 98,6         | 90,5         |
| Février                    | 161,8                                 | 472,5        | 98,5         | 83,5         |
| Mars                       | 169,2                                 | 579,9        | 97,6         | 85,7         |
| Avril                      | 131,3                                 | 578,4        | 97,5         | 86,6         |
| Mai                        | 153,7                                 | 556,1        | 97,8         | 145,6        |
| Juin                       | 195,4                                 | 536,9        | 96,6         | 148,6        |
| Juillet                    | 157,6                                 | 725,7        | 97,4         | 151,1        |
| Août                       | 170,5                                 | 689,9        | 96,7         | 153,0        |
| Septembre                  | 182,8                                 | 679,7        | 96,4         | 154,0        |
| Octobre                    | 169,9                                 | 662,3        | 96,2         | 146,3        |
| Novembre                   | 129,2                                 | 541,6        | 96,2         | 136,1        |
| Décembre                   | 139,5                                 | 512,1        | 96,6         | 133,6        |
| <b>2023 <sup>(p)</sup></b> |                                       | <b>619,1</b> | <b>97,4</b>  | <b>104,7</b> |
| Janvier                    | ...                                   | 611,0        | 98,7         | 106,2        |
| Février                    | ...                                   | 563,7        | 98,3         | 101,7        |
| Mars                       | ...                                   | 610,4        | 96,8         | 100,0        |
| Avril                      | ...                                   | 653,2        | 96,7         | 105,8        |
| Mai                        | ...                                   | 579,1        | 97,6         | 104,5        |
| Juin                       | ...                                   | 697,2        | 96,3         | 109,8        |
| Juillet                    | ...                                   | 854,7        | 97,9         | 107,6        |
| Août                       | ...                                   | 869,9        | 97,2         | 105,6        |
| Septembre                  |                                       |              |              |              |

Source : DRS-statistiques calculées sur base des données de la SNEL, REGIDESO, Sociétés pétrolières et

(1) Non compris le carburant aviation et huiles.



Tableau I.10.

**JME DES PRODUITS ENREGISTRES A L'ARRIVEE AU PORT PUBLIC DE KINSH.**  
( en tonnes métriques )

| PRODUITS              | 2016          | 2017          | 2018           | 2019          | 2020          | 2021          | 2022 |      |      |     |       | 2023  |       |      |       |     |      |         |      |           |
|-----------------------|---------------|---------------|----------------|---------------|---------------|---------------|------|------|------|-----|-------|-------|-------|------|-------|-----|------|---------|------|-----------|
|                       |               |               |                | Total         | Total         | Total         | Mars | Juin | Sept | Déc | Total | Janv. | Fevr. | Mars | Avril | Mai | Juin | Juillet | Août | Septembre |
| Huile en vrac         | -             | -             | -              | -             | -             | -             | ...  | ...  | ...  | ... | -     | ...   | ...   | ...  | ...   | ... | ...  | ...     | ...  | ...       |
| Bois                  | 81 199        | 55 291        | 54 425         | 64 845        | 68 001        | 64 226        | ...  | ...  | ...  | ... | -     | ...   | ...   | ...  | ...   | ... | ...  | ...     | ...  | ...       |
| Café                  | -             | -             | -              | -             | -             | -             | ...  | ...  | ...  | ... | -     | ...   | ...   | ...  | ...   | ... | ...  | ...     | ...  | ...       |
| Cacao                 | -             | -             | -              | -             | -             | -             | ...  | ...  | ...  | ... | -     | ...   | ...   | ...  | ...   | ... | ...  | ...     | ...  | ...       |
| Caoutchouc            | -             | -             | -              | -             | -             | -             | ...  | ...  | ...  | ... | -     | ...   | ...   | ...  | ...   | ... | ...  | ...     | ...  | ...       |
| Manioc<br>et farines  | -             | -             | -              | -             | -             | -             | ...  | ...  | ...  | ... | -     | ...   | ...   | ...  | ...   | ... | ...  | ...     | ...  | ...       |
| Riz et dérivés        | -             | -             | -              | -             | -             | -             | ...  | ...  | ...  | ... | -     | ...   | ...   | ...  | ...   | ... | ...  | ...     | ...  | ...       |
| Maïs                  | 112           | 423           | 491            | 384           | 218           | 268           | ...  | ...  | ...  | ... | -     | ...   | ...   | ...  | ...   | ... | ...  | ...     | ...  | ...       |
| Arachides             | -             | -             | -              | -             | -             | -             | ...  | ...  | ...  | ... | -     | ...   | ...   | ...  | ...   | ... | ...  | ...     | ...  | ...       |
| Haricots              | -             | -             | -              | -             | -             | -             | ...  | ...  | ...  | ... | -     | ...   | ...   | ...  | ...   | ... | ...  | ...     | ...  | ...       |
| Fûts et<br>containers | -             | -             | -              | -             | -             | -             | ...  | ...  | ...  | ... | -     | ...   | ...   | ...  | ...   | ... | ...  | ...     | ...  | ...       |
| vides                 | 985           | 487           | 7 133          | 6 928         | 5 008         | 16 503        | ...  | ...  | ...  | ... | -     | ...   | ...   | ...  | ...   | ... | ...  | ...     | ...  | ...       |
| Divers                | 8 140         | 17 220        | 52 225         | 18 781        | 10 102        | 11 491        | ...  | ...  | ...  | ... | -     | ...   | ...   | ...  | ...   | ... | ...  | ...     | ...  | ...       |
| <b>Total</b>          | <b>90 436</b> | <b>73 422</b> | <b>114 274</b> | <b>90 939</b> | <b>83 329</b> | <b>92 488</b> | ...  | ...  | ...  | ... | ...   | ...   | ...   | ...  | ...   | ... | ...  | ...     | ...  | ...       |

Tableau I.11.

**VOLUME DES MARCHANDISES EMBARQUEES  
ET DEBARQUEES AU PORT DE MATADI**

(en tonnes métriques)

| PERIODES                   | IMPORTATIONS     | EXPORTATIONS   | TOTAL GENERAL    |
|----------------------------|------------------|----------------|------------------|
| <b>2015</b>                | <b>2 537 984</b> | <b>406 226</b> | <b>2 944 210</b> |
| <b>2016</b> <sup>(p)</sup> | <b>1 968 839</b> | <b>362 776</b> | <b>2 331 615</b> |
| <b>2017</b>                | <b>1 216 183</b> | <b>219 059</b> | <b>1 435 241</b> |
| <b>2018</b>                | <b>1 169 839</b> | <b>233 145</b> | <b>1 402 984</b> |
| <b>2019</b> <sup>(p)</sup> | <b>1 293 215</b> | <b>238 575</b> | <b>1 531 790</b> |
| Janvier                    | 112 974          | 19 534         | 132 508          |
| Février                    | 116 987          | 18 684         | 135 671          |
| Mars                       | 118 115          | 20 273         | 138 388          |
| Avril                      | 115 231          | 20 780         | 136 011          |
| Mai                        | 93 436           | 17 320         | 110 756          |
| Juin                       | 71 689           | 21 697         | 93 386           |
| Juillet                    | 113 150          | 20 768         | 133 918          |
| Août                       | 125 377          | 14 352         | 139 729          |
| Septembre                  | 104 589          | 25 367         | 129 956          |
| Octobre                    | 107 950          | 19 864         | 127 814          |
| Novembre                   | 107 392          | 19 901         | 127 292          |
| Décembre                   | 106 325          | 20 036         | 126 361          |
| <b>2020</b> <sup>(p)</sup> | <b>1 391 637</b> | <b>246 484</b> | <b>1 638 121</b> |
| Janvier                    | 120 938          | 27 797         | 148 735          |
| Février                    | 80 136           | 13 055         | 93 191           |
| Mars                       | 116 908          | 14 705         | 131 613          |
| Avril                      | 85 021           | 21 158         | 106 179          |
| Mai                        | 116 166          | 18 657         | 134 823          |
| Juin                       | 89 916           | 19 048         | 108 964          |
| Juillet                    | 156 764          | 21 928         | 178 692          |
| Août                       | 122 272          | 18 681         | 140 953          |
| Septembre                  | 109 718          | 34 054         | 143 772          |
| Octobre                    | 57 150           | 9 237          | 66 387           |
| Novembre                   | 170 219          | 26 500         | 196 719          |
| Décembre                   | 166 429          | 21 664         | 188 093          |
| <b>2021</b> <sup>(p)</sup> | <b>1 483 540</b> | <b>281 607</b> | <b>1 765 147</b> |
| Janvier                    | 79 798           | 27 155         | 106 953          |
| Février                    | 164 962          | 19 887         | 184 849          |
| Mars                       | 132 967          | 22 140         | 155 107          |
| Avril                      | 123 727          | 20 319         | 144 046          |
| Mai                        | 133 975          | 31 134         | 165 109          |
| Juin                       | 143 079          | 26 057         | 169 136          |
| Juillet                    | 130 917          | 11 008         | 141 925          |
| Août                       | 69 339           | 27 466         | 96 805           |
| Septembre                  | 91 588           | 33 037         | 124 625          |
| Octobre                    | 146 727          | 19 561         | 166 288          |
| Novembre                   | 125 909          | 23 061         | 148 970          |
| Décembre                   | 140 552          | 20 782         | 161 334          |
| <b>2022</b> <sup>(p)</sup> | ...              | ...            | ...              |
| Janvier                    | ...              | ...            | ...              |
| Février                    | ...              | ...            | ...              |
| Mars                       | ...              | ...            | ...              |
| Avril                      | ...              | ...            | ...              |
| Mai                        | ...              | ...            | ...              |
| Juin                       | ...              | ...            | ...              |
| Juillet                    | ...              | ...            | ...              |
| Août                       | ...              | ...            | ...              |
| Septembre                  | ...              | ...            | ...              |
| Octobre                    | ...              | ...            | ...              |
| Novembre                   | ...              | ...            | ...              |
| Décembre                   | ...              | ...            | ...              |
| <b>2023</b> <sup>(p)</sup> | ...              | ...            | ...              |
| Janvier                    | ...              | ...            | ...              |
| Février                    | ...              | ...            | ...              |
| Mars                       | ...              | ...            | ...              |
| Avril                      | ...              | ...            | ...              |
| Mai                        | ...              | ...            | ...              |
| Juin                       | ...              | ...            | ...              |
| Juillet                    | ...              | ...            | ...              |
| Août                       | ...              | ...            | ...              |
| Septembre                  | ...              | ...            | ...              |

Source : S.C.T.P

Tableau I.12.

## TRAFIC DES MARCHANDISES ET VOYAGEURS

|   | 2015      | 2016      | 2017      | 2018      | 2019      | 2020      | 2021    |         |         |         | 2022      |         |         |         |        | 2023    |      |               |
|---|-----------|-----------|-----------|-----------|-----------|-----------|---------|---------|---------|---------|-----------|---------|---------|---------|--------|---------|------|---------------|
|   |           | Total     | Total     | Total     | Total     | Total     | Mars    | Juin    | Sept.   | Déc.    | Total     | Janv    | Févr.   | Mars    | Avril  | Mai     | Août | Septem<br>bre |
| <b>I. MANUTENTION DANS LES</b>                |           |           |           |           |           |           |         |         |         |         |           |         |         |         |        |         |      |               |
| <b>PRINCIPAUX PORTS (tonnes)</b>              | 3 279 747 | 2 601 383 | 1 656 519 | 1 641 719 | 1 747 398 | 1 831 888 | 164 937 | 186 255 | 135 625 | 160 119 | 1 870 931 | 138 872 | 119 885 | 154 363 | 95 693 | 189 623 | ...  | ...           |
| <b>I.1. Ports Maritime et fluvial</b>         |           |           |           |           |           |           |         |         |         |         |           |         |         |         |        |         |      |               |
| <b>1. de Matadi</b>                           | 2 944 210 | 2 331 615 | 1 435 241 | 1 400 003 | 1 532 087 | 1 638 121 | 155 107 | 169 136 | 124 655 | 147 510 | 1 724 017 | 138 652 | 118 381 | 154 363 | 95 361 | 189 374 | ...  | ...           |
| Entrées                                       | 2 537 984 | 1 968 839 | 1 216 183 | 1 166 858 | 1 308 588 | 1 391 637 | 132 967 | 143 079 | 91 588  | 118 586 | 1 443 455 | 120 064 | 86 528  | 137 557 | 71 187 | 171 265 | ...  | ...           |
| Sorties                                       | 406 226   | 362 776   | 219 059   | 233 145   | 223 499   | 246 484   | 22 140  | 26 057  | 33 067  | 28 924  | 280 562   | 18 588  | 31 853  | 16 806  | 24 174 | 18 109  | ...  | ...           |
| <b>2. de Boma</b>                             | 192 915   | 135 234   | 119 884   | 101 989   | 96 765    | 92 265    | 2 365   | 7 655   | 3 762   | 3 626   | 43 125    | 220     | 1 504   | 0       | 332    | 249     | ...  | ...           |
| Entrées                                       | 176 890   | 119 093   | 107 651   | 89 209    | 86 700    | 83 634    | 1 905   | 6 040   | 2 230   | 3 029   | 34 395    | 168     | 1 426   | 0       | 278    | 204     | ...  | ...           |
| Sorties                                       | 16 025    | 16 141    | 12 234    | 12 780    | 10 065    | 8 631     | 460     | 1 615   | 1 532   | 597     | 8 730     | 52      | 78      | 0       | 54     | 45      | ...  | ...           |
| <b>3. de Kinshasa</b>                         | 142 622   | 134 534   | 101 394   | 139 727   | 118 546   | 101 502   | 7 465   | 9 464   | 7 208   | 8 983   | 103 789   | ...     | ...     | ...     | ...    | ...     | ...  | ...           |
| Chargement                                    | 54 184    | 44 098    | 27 972    | 20 744    | 26 128    | 18 173    | 1 134   | 1 201   | 1 428   | 1 079   | 11 301    | ...     | ...     | ...     | ...    | ...     | ...  | ...           |
| Déchargement                                  | 88 438    | 90 436    | 73 422    | 118 983   | 92 418    | 83 329    | 6 331   | 8 263   | 5 780   | 7 904   | 92 488    | ...     | ...     | ...     | ...    | ...     | ...  | ...           |
| <b>I.2. TRANSPORT (marchandises en tonne)</b> | 71 251    | 64 747    | 95 879    | 111 529   | 62 765    | 44 679    | 1 223   | 3 586   | 5 622   | 3 117   | 45 382    | ...     | ...     | ...     | ...    | ...     | ...  | ...           |
| <b>1. C.F.M.K.</b>                            | 55 576    | 55 639    | 89 108    | 94 065    | 46 430    | 37 818    | 1 116   | 3 346   | 3 848   | 2 546   | 35 925    | ...     | ...     | ...     | ...    | ...     | ...  | ...           |
| Import  | 34 913    | 31 064    | 54 914    | 76 958    | 38 871    | 35 141    | 847     | 2 715   | 3 268   | 2 117   | 29 732    | ...     | ...     | ...     | ...    | ...     | ...  | ...           |
| Export  | 9 528     | 14 303    | 11 289    | 8 670     | 6 086     | 2 139     | 244     | 628     | 571     | 409     | 5 965     | ...     | ...     | ...     | ...    | ...     | ...  | ...           |
| Local   | 11 135    | 10 272    | 22 905    | 8 437     | 1 473     | 538       | 25      | 3       | 9       | 20      | 229       | ...     | ...     | ...     | ...    | ...     | ...  | ...           |
| <b>2. VOIES FLUVIALES</b>                     | 15 675    | 9 108     | 6 771     | 17 464    | 16 335    | 6 861     | 107     | 240     | 1 774   | 572     | 9 457     | ...     | ...     | ...     | ...    | ...     | ...  | ...           |
| Montée  | 150       | 2 457     | 5 465     | 6 876     | 6 519     | 5 199     | -       | -       | 1 445   | 0       | 3 525     | ...     | ...     | ...     | ...    | ...     | ...  | ...           |
| Descente                                      | 5 044     | 799       | -         | 5 753     | 3 983     | 464       | 107     | -       | -       | 18      | 358       | ...     | ...     | ...     | ...    | ...     | ...  | ...           |
| Cours de route                                | 302       | 183       | 227       | 180       | 77        | 336       | -       | -       | 4       | 0       | 183       | ...     | ...     | ...     | ...    | ...     | ...  | ...           |
| Inter-rives                                   | 3         | 12        | 54        | 4 655     | 5 756     | 862       | -       | 240     | 325     | 554     | 5 391     | ...     | ...     | ...     | ...    | ...     | ...  | ...           |
| <b>II. TRAFIC VOYAGEURS (en nombre)</b>       | 516 307   | 175 995   | 444 214   | 138 171   | 46 520    | 115 502   | 18 522  | 16 645  | 91 547  | 42 850  | 607 626   | ...     | ...     | ...     | ...    | ...     | ...  | ...           |
| <b>1. CHEMIN DE FER</b>                       | 489 616   | 146 055   | 419 868   | 114 333   | -         | 105 642   | 18 458  | 16 235  | 91 399  | 42 650  | 605 358   | ...     | ...     | ...     | ...    | ...     | ...  | ...           |
| - Chemins de fer Matadi-Kinshasa              | 12 520    | 22 318    | 21 365    | 30 437    | -         | 2 837     | 0       | 0       | 0       | 0       | 0         | ...     | ...     | ...     | ...    | ...     | ...  | ...           |
| - Chemins de fer Inter-Urbain                 | 477 096   | 123 737   | 398 503   | 83 896    | -         | 102 805   | 18 458  | 16 235  | 91 399  | 42 650  | 605 358   | ...     | ...     | ...     | ...    | ...     | ...  | ...           |
| <b>2. PORTS ET TRANSPORTS FLUVIALS</b>        | 26 691    | 29 940    | 24 347    | 23 838    | 46 520    | 9 860     | 64      | 410     | 148     | 200     | 2 268     | ...     | ...     | ...     | ...    | ...     | ...  | ...           |

Source : S.C.T.P et R.V.F

**Tableau I.13. : Indice hebdomadaire des prix de détail à Kinshasa établi par la Banque Centrale du Congo**  
(base 100 = Décembre 2018)

| N°<br>Fx.                             | LIBELLES  | juin-23        | juil.-23       | août-23        | sept.-23       | Variation    |
|---------------------------------------|---|----------------|----------------|----------------|----------------|--------------|
|                                       |   | Du 01 au 30    | Du 01 au 31    | Du 01 au 31    | Du 01 au 30    | en %         |
| <b>I.</b>                             | <b>PRODUITS ALIMENTAIRES ET BOISSONS NON ALCOOLISEES</b>                              | <b>223,438</b> | <b>235,254</b> | <b>247,474</b> | <b>256,701</b> | <b>3,729</b> |
|                                       | PRODUITS ALIMENTAIRES   | 224,600        | 236,394        | 248,708        | 257,774        | 3,645        |
|                                       | PAINS ET CEREALES   | 185,479        | 188,605        | 190,178        | 190,839        | 0,348        |
|                                       | VIANDES   | 285,840        | 314,867        | 325,468        | 326,716        | 0,384        |
|                                       | POISSONS  | 191,554        | 194,413        | 197,546        | 198,614        | 0,541        |
|                                       | LAIT, FROMAGE ET ŒUF  | 170,445        | 175,166        | 181,183        | 183,206        | 1,116        |
|                                       | HUILES ET GRAISSES  | 166,242        | 174,110        | 178,101        | 184,003        | 3,314        |
|                                       | FRUITS  | 153,943        | 160,309        | 163,134        | 164,614        | 0,907        |
|                                       | LEGUMES, AUTRES QUE POMMES DE TERRE ET AUTRES TUBERCULES                              | 249,125        | 266,724        | 290,122        | 297,857        | 2,666        |
|                                       | POMME DE TERRE, MANIOC, AUTRES TUBERCULES ET BANANES                                  | 563,982        | 617,010        | 697,449        | 860,384        | 23,361       |
|                                       | SUCRE   | 197,708        | 203,136        | 212,146        | 215,434        | 1,550        |
|                                       | CONFITURE, MIEL, PATE CHOCOLATEE ET CONFISERIE  | 226,544        | 240,990        | 272,493        | 294,646        | 8,130        |
|                                       | SEL, EPICES, SAUCES ET PRODUITS ALIMENTAIRES N.C.A.                                   | 171,079        | 173,750        | 178,763        | 180,106        | 0,752        |
|                                       | BOISSONS NON ALCOOLISEES  | 192,237        | 204,672        | 214,350        | 227,919        | 6,330        |
|                                       | CAFE, THE, CACAO ET AUTRES VEGETAUX POUR TISANES                                      | 177,819        | 180,377        | 185,870        | 187,636        | 0,950        |
|                                       | AUTRES BOISSONS NON ALCOLLISEES   | 197,092        | 212,853        | 223,940        | 241,483        | 7,834        |
| <b>II.</b>                            | <b>BOISSONS ALCOOLISEES, TABACS ET STUPEFIANTS</b>                                    | <b>168,784</b> | <b>182,206</b> | <b>191,058</b> | <b>209,434</b> | <b>9,618</b> |
|                                       | BOISSONS ALCOOLISEES  | 175,891        | 194,302        | 204,916        | 231,234        | 12,844       |
|                                       | TABACS  | 153,008        | 155,356        | 160,297        | 161,045        | 0,467        |
| <b>III.</b>                           | <b>ARTICLES D'HABILLEMENT ET CHAUSSURES</b>   | <b>217,337</b> | <b>226,270</b> | <b>241,582</b> | <b>254,330</b> | <b>5,277</b> |
|                                       | ARTICLES D'HABILLEMENT  | 226,617        | 237,065        | 254,844        | 270,451        | 6,124        |
|                                       | CHAUSSURES  | 183,230        | 186,594        | 192,836        | 195,077        | 1,162        |
| <b>IV.</b>                            | <b>LOGEMENT, EAU, GAZ, ELECTRICITE ET AUTRES COMBUSTIBLES</b>                         | <b>190,195</b> | <b>198,355</b> | <b>205,235</b> | <b>208,066</b> | <b>1,379</b> |
|                                       | LOYERS EFFECTIFS  | 152,930        | 162,679        | 170,996        | 170,996        | 0,000        |
|                                       | ENTRETIEN ET REPARATIONS COURANTES DU LOGEMENT  | 181,635        | 192,545        | 202,015        | 204,289        | 1,126        |
|                                       | AUTRES SERVICES RELATIFS AU LOGEMENT  | 151,111        | 153,144        | 153,970        | 154,091        | 0,078        |
|                                       | ELECTRICITE, GAZ ET AUTRES COMBUSTIBLES   | 235,785        | 238,697        | 240,748        | 246,719        | 2,480        |
| <b>V.</b>                             | <b>MEUBLES, ARTICLES DE MENAGE ET ENTRETIEN COURANT DU FOYER</b>                      | <b>161,943</b> | <b>163,471</b> | <b>167,768</b> | <b>169,137</b> | <b>0,816</b> |
|                                       | MEUBLES, ARTICLES D'AMEUBLEMENT ET DE DECORATION, TAPIS ET AUTRES REVETEMENTS         | 228,819        | 231,974        | 250,618        | 256,318        | 2,275        |
|                                       | ARTICLES DE MENAGE EN TEXTILES  | 176,773        | 177,662        | 182,295        | 183,761        | 0,804        |
|                                       | APPAREILS DE CHAUFFAGE ET DE CUISINE, REFRIGERATEURS, MACHINES A LAVER ET AUTRES      | 142,494        | 142,838        | 144,583        | 145,145        | 0,389        |
|                                       | VERRERIE, VAISSELLE ET USTENSILE DE CUISINE   | 157,393        | 159,010        | 162,380        | 163,499        | 0,689        |
|                                       | OUTILLAGE POUR LA MAISON ET LE JARDIN   | 150,731        | 152,189        | 154,706        | 155,451        | 0,481        |
|                                       | BIENS ET SERVICES POUR L'ENTRETIEN COURANT DE L'HABITATION                            | 156,531        | 158,310        | 161,192        | 162,151        | 0,595        |
| <b>VI.</b>                            | <b>SANTE</b>  | <b>293,495</b> | <b>324,503</b> | <b>343,895</b> | <b>362,435</b> | <b>5,391</b> |
|                                       | MEDICAMENTS ET AUTRES PRODUITS PHARMACEUTIQUES, APPAREILS ET MATERIELS THERAPEUTIQUES | 374,294        | 428,358        | 461,116        | 493,487        | 7,020        |
|                                       | SERVICES MEDICAUX ET PARAMEDICAUX EXTRA-HOSPITALIERS                                  | 168,697        | 170,076        | 171,963        | 172,738        | 0,451        |
|                                       | SERVICES DES HOPITAUX   | 297,188        | 300,869        | 305,975        | 308,076        | 0,687        |
| <b>VII.</b>                           | <b>TRANSPORTS</b>   | <b>216,062</b> | <b>232,573</b> | <b>241,994</b> | <b>246,500</b> | <b>1,862</b> |
|                                       | ACHATS DE VEHICULE  | 145,384        | 159,299        | 165,564        | 166,013        | 0,271        |
|                                       | UTILISATION DES VEHICULES PERSONNELS  | 232,188        | 238,848        | 252,408        | 259,295        | 2,728        |
|                                       | SERVICES DE TRANSPORT   | 219,410        | 249,903        | 254,937        | 257,705        | 1,086        |
| <b>VIII.</b>                          | <b>COMMUNICATIONS</b>   | <b>229,250</b> | <b>229,664</b> | <b>243,106</b> | <b>243,921</b> | <b>0,335</b> |
|                                       | SERVICES POSTAUX  | 141,191        | 141,942        | 143,912        | 144,677        | 0,532        |
|                                       | TELEPHONE ET TELEGRAPHE   | 237,410        | 237,793        | 252,298        | 253,117        | 0,325        |
| <b>IX.</b>                            | <b>LOISIR ET CULTURE</b>  | <b>188,415</b> | <b>188,595</b> | <b>197,368</b> | <b>199,109</b> | <b>0,882</b> |
|                                       | APPAREILS ET ACCESSOIRES Y COMPRIS REPARATIONS  | 135,119        | 135,594        | 137,076        | 137,200        | 0,090        |
|                                       | SERVICES RECREATIFS ET CULTURELS  | 166,329        | 166,549        | 168,627        | 168,956        | 0,195        |
|                                       | PRESSE, LIBRAIRIE ET PAPETERIE  | 227,607        | 227,607        | 243,385        | 246,645        | 1,340        |
| <b>X.</b>                             | <b>ENSEIGNEMENT</b>   | <b>138,041</b> | <b>138,972</b> | <b>140,699</b> | <b>142,069</b> | <b>0,973</b> |
|                                       | SERVICE D'ENSEIGNEMENT  | 134,511        | 135,206        | 136,062        | 137,068        | 0,740        |
|                                       | FOURNITURES SCOLAIRES   | 143,257        | 144,538        | 147,553        | 149,458        | 1,291        |
| <b>XI.</b>                            | <b>RESTAURANTS ET HOTELS</b>  | <b>179,773</b> | <b>182,202</b> | <b>190,022</b> | <b>193,142</b> | <b>1,642</b> |
|                                       | RESTAURANTS ET DEBITS DE BOISSONS   | 185,448        | 188,108        | 196,745        | 200,218        | 1,765        |
|                                       | SERVICES D'HEBERGEMENT  | 142,914        | 143,847        | 146,360        | 147,187        | 0,565        |
| <b>XII.</b>                           | <b>AUTRES BIENS ET SERVICES</b>   | <b>195,271</b> | <b>200,608</b> | <b>206,526</b> | <b>210,136</b> | <b>1,748</b> |
|                                       | SOINS PERSONNELS  | 175,752        | 179,623        | 182,616        | 185,070        | 1,344        |
|                                       | EFFETS PERSONNELS N.D.A   | 163,706        | 169,174        | 176,184        | 179,808        | 2,057        |
|                                       | AUTRES SERVICES N.D.A   | 321,830        | 333,866        | 352,219        | 361,215        | 2,554        |
| <b>INDICE GENERAL</b>                 |   | <b>212,126</b> | <b>222,901</b> | <b>233,610</b> | <b>241,281</b> | <b>3,284</b> |
| <b>TAUX HEBDOMADAIRE (0)</b>          |   | <b>0,445</b>   | <b>1,320</b>   | <b>0,808</b>   | <b>0,745</b>   |              |
| <b>TAUX HEBDO. CUMULE DU MOIS (0)</b> |   | <b>2,503</b>   | <b>5,079</b>   | <b>4,804</b>   | <b>3,284</b>   |              |
| <b>TAUX MENSUEL FIN PERIODE (1)</b>   |   | <b>2,503</b>   | <b>5,079</b>   | <b>4,804</b>   | <b>3,284</b>   |              |
| <b>TAUX MOYEN MENSUEL (2)</b>         |   | <b>2,539</b>   | <b>3,837</b>   | <b>5,160</b>   | <b>3,894</b>   |              |
| <b>TAUX CUMULE DE L'ANNEE (3)</b>     |   | <b>18,606</b>  | <b>24,630</b>  | <b>30,618</b>  | <b>34,907</b>  |              |
| <b>TAUX EN GLISSEMENT ANNUEL (4)</b>  |   | <b>28,057</b>  | <b>33,251</b>  | <b>37,575</b>  | <b>40,384</b>  |              |
| <b>TAUX ANNUALISE (5)</b>             |   | <b>40,673</b>  | <b>46,470</b>  | <b>48,712</b>  | <b>49,066</b>  |              |

Source : Direction de la Recherche et des Statistiques, Service des Statistiques Economiques.

(1) Calculé par rapport au mois précédent.

(2) Calculé en termes de variation de l'indice général moyen du mois en cours par rapport au mois précédent.

(3) Calculé par rapport à la dernière semaine du mois de décembre de l'année précédente.

(4) Calculé par rapport à la semaine correspondante de l'année précédente.

(5) Projection à fin décembre 2023 du cumul annuel d'inflation observé au 30 septembre 2023; cette semaine étant la 39<sup>ème</sup> de l'année.

Tableau I.14. : Indice hebdomadaire des prix de détail à Lubumbashi établi par la Banque Centrale du Congo

(base 100 = Décembre 2018)

| N°<br>Fx.    | LIBELLES  | juin-23        | juil.-23       | août-23        | sept.-23       | Variation<br>en % |
|--------------|---|----------------|----------------|----------------|----------------|-------------------|
|              |   | Du 01 au<br>30 | Du 01 au<br>31 | Du 01 au<br>31 | Du 01 au 30    |                   |
| <b>I.</b>    | <b>PRODUITS ALIMENTAIRES ET BOISSONS NON ALCOLISEES</b>                               | <b>191,972</b> | <b>198,843</b> | <b>207,949</b> | <b>213,444</b> | <b>2,642</b>      |
|              | PRODUITS ALIMENTAIRES   | 192,278        | 199,071        | 207,340        | 212,918        | 2,690             |
|              | PAINS ET CEREALES   | 170,375        | 178,448        | 188,398        | 190,843        | 1,298             |
|              | VIANDES   | 161,059        | 178,325        | 196,429        | 232,293        | #####             |
|              | POISSONS  | 199,499        | 200,441        | 201,513        | 201,783        | 0,134             |
|              | LAIT, FROMAGE ET ŒUF  | 161,587        | 169,786        | 182,641        | 185,574        | 1,606             |
|              | HUILES ET GRAISSES  | 154,292        | 171,002        | 179,100        | 179,174        | 0,041             |
|              | FRUITS  | 219,484        | 220,712        | 223,634        | 225,631        | 0,893             |
|              | LEGUMES AUTRES QUE POMMES DE TERRE ET AUTRES TUBERCULES                               | 208,776        | 210,897        | 214,789        | 217,165        | 1,106             |
|              | POMME DE TERRE, MANIOC, AUTRES TUBERCULES ET BANANES                                  | 419,940        | 436,491        | 453,616        | 466,046        | 2,740             |
|              | SUCRE   | 171,115        | 173,162        | 176,369        | 179,286        | 1,654             |
|              | CONFITURE, MIEL, PATE CHOCOLATEE ET CONFISERIE  | 200,969        | 223,650        | 319,434        | 367,377        | #####             |
|              | SEL, EPICES, SAUCES ET PRODUITS ALIMENTAIRES N.C.A.                                   | 208,740        | 212,313        | 224,036        | 234,639        | 4,733             |
|              | BOISSONS NON ALCOLISEES   | 181,773        | 191,238        | 228,283        | 230,973        | 1,178             |
|              | CAFE, THE, CACAO ET AUTRES VEGETAUX POUR TISANES                                      | 197,866        | 232,612        | 342,220        | 344,859        | 0,771             |
|              | AUTRES BOISSONS NON ALCOLISEES  | 176,525        | 177,746        | 191,127        | 193,834        | 1,416             |
| <b>II.</b>   | <b>BOISSONS ALCOLISEES, TABACS ET STUPEFIANTS</b>                                     | <b>163,108</b> | <b>163,730</b> | <b>163,730</b> | <b>163,730</b> | <b>0,000</b>      |
|              | BOISSONS ALCOLISEES   | 170,264        | 170,479        | 170,479        | 170,479        | 0,000             |
|              | TABACS  | 135,425        | 137,618        | 137,618        | 137,618        | 0,000             |
| <b>III.</b>  | <b>ARTICLES D'HABILLEMENT ET CHAUSSURES</b>   | <b>191,058</b> | <b>206,549</b> | <b>220,328</b> | <b>223,179</b> | <b>1,294</b>      |
|              | ARTICLES D'HABILLEMENT  | 203,426        | 221,470        | 238,356        | 241,219        | 1,201             |
|              | CHAUSSURES  | 146,706        | 153,046        | 155,682        | 158,490        | 1,804             |
| <b>IV.</b>   | <b>LOGEMENT, EAU, GAZ, ELECTRICITE ET AUTRES COMBUSTIBLES</b>                         | <b>160,052</b> | <b>161,725</b> | <b>170,112</b> | <b>179,926</b> | <b>5,769</b>      |
|              | LOYERS EFFECTIFS  | 134,858        | 134,858        | 134,858        | 134,858        | 0,000             |
|              | ENTRETIEN ET REPARATIONS COURANTES DU LOGEMENT  | 129,744        | 129,744        | 129,744        | 129,744        | 0,000             |
|              | AUTRES SERVICES RELATIFS AU LOGEMENT  | 121,897        | 121,897        | 121,897        | 121,897        | 0,000             |
|              | ELECTRICITE, GAZ ET AUTRES COMBUSTIBLES   | 245,740        | 252,108        | 284,030        | 321,385        | #####             |
| <b>V.</b>    | <b>MEUBLES, ARTICLES DE MENAGE ET ENTRETIEN COURANT DU FOYER</b>                      | <b>148,035</b> | <b>148,200</b> | <b>153,236</b> | <b>157,729</b> | <b>2,932</b>      |
|              | MEUBLES, ARTICLES D'AMEUBLEMENT ET DE DECORATION, TAPIS ET AUTRES REVETEMENTS         | 151,083        | 151,083        | 151,083        | 151,083        | 0,000             |
|              | ARTICLES DE MENAGE EN TEXTILES  | 125,244        | 125,244        | 125,244        | 125,244        | 0,000             |
|              | APPAREILS DE CHAUFFAGE ET DE CUISINE, REFRIGERATEURS, MACHINES A LAVER ET AUTRES      | 141,790        | 141,790        | 151,052        | 151,052        | 0,000             |
|              | VERRERIE, VAISSELLE ET USTENSILE DE CUISINE   | 165,982        | 166,680        | 166,680        | 166,680        | 0,000             |
|              | OUTILLAGE POUR LA MAISON ET LE JARDIN   | 135,824        | 135,824        | 135,824        | 135,824        | 0,000             |
|              | BIENS ET SERVICES POUR L'ENTRETIEN COURANT DE L'HABITATION                            | 144,002        | 144,002        | 153,009        | 164,985        | 7,827             |
| <b>VI.</b>   | <b>SANTE</b>  | <b>191,540</b> | <b>218,083</b> | <b>218,579</b> | <b>219,282</b> | <b>0,322</b>      |
|              | MEDICAMENTS ET AUTRES PRODUITS PHARMACEUTIQUES, APPAREILS ET MATERIELS THERAPEUTIQUES | 222,408        | 266,250        | 266,250        | 266,250        | 0,000             |
|              | SERVICES MEDICAUX ET PARAMEDICAUX EXTRA-HOSPITALIERS                                  | 156,126        | 165,927        | 165,927        | 165,927        | 0,000             |
|              | SERVICES DES HOPITAUX   | 170,540        | 170,540        | 176,439        | 184,805        | 4,741             |
| <b>VII.</b>  | <b>TRANSPORTS</b>   | <b>133,821</b> | <b>134,008</b> | <b>134,008</b> | <b>134,008</b> | <b>0,000</b>      |
|              | ACHATS DE VEHICULE  | 116,567        | 117,841        | 117,841        | 117,841        | 0,000             |
|              | UTILISATION DES VEHICULES PERSONNELS  | 144,455        | 144,455        | 144,455        | 144,455        | 0,000             |
|              | SERVICES DE TRANSPORT   | 124,086        | 124,086        | 124,086        | 124,086        | 0,000             |
| <b>VIII.</b> | <b>COMMUNICATIONS</b>   | <b>146,432</b> | <b>146,432</b> | <b>146,432</b> | <b>146,432</b> | <b>0,000</b>      |
|              | SERVICES POSTAUX  | 141,758        | 141,758        | 141,758        | 141,758        | 0,000             |
|              | TELEPHONE ET TELEGRAPHE   | 146,688        | 146,688        | 146,688        | 146,688        | 0,000             |
| <b>IX.</b>   | <b>LOISIR ET CULTURE</b>  | <b>153,802</b> | <b>153,802</b> | <b>154,795</b> | <b>155,431</b> | <b>0,411</b>      |
|              | APPAREILS ET ACCESSOIRES Y COMPRISES REPARATIONS                                      | 141,699        | 141,699        | 141,699        | 141,699        | 0,000             |
|              | SERVICES RECREATIFS ET CULTURELS  | 129,590        | 129,590        | 129,590        | 129,590        | 0,000             |
|              | PRESSE, LIBRAIRIE ET PAPERIE  | 173,161        | 173,161        | 175,247        | 176,582        | 0,762             |
| <b>X.</b>    | <b>ENSEIGNEMENT</b>   | <b>128,426</b> | <b>128,426</b> | <b>130,772</b> | <b>130,772</b> | <b>0,000</b>      |
|              | SERVICE D'ENSEIGNEMENT  | 123,101        | 123,101        | 123,101        | 123,101        | 0,000             |
|              | FOURNITURES SCOLAIRES   | 135,713        | 135,713        | 141,269        | 141,269        | 0,000             |
| <b>XI.</b>   | <b>RESTAURANTS ET HOTELS</b>  | <b>137,717</b> | <b>143,774</b> | <b>172,036</b> | <b>181,609</b> | <b>5,565</b>      |
|              | RESTAURANTS ET DEBITS DE BOISSONS   | 138,545        | 145,508        | 177,998        | 189,003        | 6,183             |
|              | SERVICES D'HEBERGEMENT  | 132,182        | 132,182        | 132,182        | 132,182        | 0,000             |
| <b>XII.</b>  | <b>BIENS ET SERVICES DIVERS</b>   | <b>174,236</b> | <b>174,236</b> | <b>174,236</b> | <b>174,236</b> | <b>0,000</b>      |
|              | SOINS PERSONNELS  | 168,883        | 168,883        | 168,883        | 168,883        | 0,000             |
|              | EFFETS PERSONNELS N.D.A   | 139,181        | 139,181        | 139,181        | 139,181        | 0,000             |
|              | AUTRES SERVICES N.D.A   | 238,832        | 238,832        | 238,832        | 238,832        | 0,000             |
|              | <b>INDICE GENERAL</b>   | <b>175,708</b> | <b>181,671</b> | <b>189,467</b> | <b>194,239</b> | <b>2,519</b>      |
|              | <b>TAUX MENSUEL FIN PERIODE (1)</b>   | <b>2,888</b>   | <b>3,394</b>   | <b>4,291</b>   | <b>2,519</b>   |                   |
|              | <b>TAUX MOYEN MENSUEL (2)</b>   | <b>2,670</b>   | <b>3,319</b>   | <b>3,809</b>   | <b>3,467</b>   |                   |
|              | <b>TAUX CUMULE DE L'ANNEE (3)</b>   | <b>17,201</b>  | <b>21,178</b>  | <b>26,378</b>  | <b>29,561</b>  |                   |
|              | <b>TAUX EN GLISSEMENT ANNUEL (4)</b>  | <b>28,611</b>  | <b>31,130</b>  | <b>34,274</b>  | <b>35,995</b>  |                   |
|              | <b>TAUX ANNUALISE (5)</b>   | <b>37,360</b>  | <b>39,508</b>  | <b>41,597</b>  | <b>41,243</b>  |                   |

Source : Direction de la Recherche et des Statistiques, Service des Statistiques Economiques.

(1) Calculé par rapport au mois précédent.

(2) Calculé en termes de variation de l'indice général moyen du mois en cours par rapport au mois précédent.

(3) Calculé par rapport à la dernière semaine du mois de décembre de l'année précédente.

(4) Calculé par rapport à la semaine correspondante de l'année précédente.

(5) Projection à fin décembre 2023 du cumul annuel d'inflation observé au 30 septembre 2023; cette semaine étant la 39<sup>ème</sup> de l'année.

Tableau I.15. : Indice hebdomadaire des prix de détail à Goma établi par la Banque Centrale du Congo  
(base 100 = Décembre 2018)

| N°<br>Fx.    | LIBELLES  | juin-23        | juil.-23       | août-23        | sept.-23       | Variation<br>en % |
|--------------|---|----------------|----------------|----------------|----------------|-------------------|
|              |   | Du 01 au 30    | Du 01 au 31    | Du 01 au 31    | Du 01 au 30    |                   |
| <b>I.</b>    | <b>PRODUITS ALIMENTAIRES ET BOISSONS NON ALCOOLISEES</b>                              | <b>167,465</b> | <b>171,020</b> | <b>178,355</b> | <b>183,987</b> | <b>3,158</b>      |
|              | PRODUITS ALIMENTAIRES   | 168,555        | 172,196        | 179,844        | 185,613        | 3,208             |
|              | PAINS ET CEREALES   | 146,884        | 146,048        | 147,137        | 156,164        | 6,136             |
|              | VIANDES   | 137,885        | 139,483        | 138,071        | 143,037        | 3,597             |
|              | POISSONS  | 142,068        | 136,990        | 131,666        | 147,819        | 12,268            |
|              | LAIT, FROMAGE ET ŒUF  | 142,397        | 146,072        | 146,933        | 151,378        | 3,025             |
|              | HUILES ET GRAISSES  | 115,379        | 117,040        | 118,336        | 118,336        | 0,000             |
|              | FRUITS  | 118,758        | 125,223        | 132,086        | 133,560        | 1,116             |
|              | LEGUMES AUTRES QUE POMMES DE TERRE ET AUTRES TUBERCULES                               | 237,233        | 250,109        | 279,833        | 275,352        | -1,602            |
|              | POMME DE TERRE, MANIOC, AUTRES TUBERCULES ET BANANES                                  | 125,029        | 124,207        | 116,968        | 133,465        | 14,104            |
|              | SUCRE   | 150,535        | 160,272        | 156,028        | 157,854        | 1,170             |
|              | CONFITURE, MIEL, PATE CHOCOLATEE ET CONFISERIE  | 149,929        | 150,886        | 145,681        | 146,633        | 0,654             |
|              | SEL, EPICES, SAUCES ET PRODUITS ALIMENTAIRES N.C.A.                                   | 245,064        | 292,112        | 297,860        | 317,965        | 6,750             |
|              | BOISSONS NON ALCOOLISEES  | 122,564        | 122,564        | 117,007        | 117,007        | 0,000             |
|              | CAFE, THE, CACAO ET AUTRES VEGETAUX POUR TISANES                                      | 134,063        | 134,063        | 129,256        | 129,256        | 0,000             |
|              | AUTRES BOISSONS NON ALCOLLISEES   | 118,476        | 118,476        | 112,652        | 112,652        | 0,000             |
| <b>II.</b>   | <b>BOISSONS ALCOOLISEES, TABACS ET STUPEFIANTS</b>                                    | <b>124,612</b> | <b>127,011</b> | <b>126,204</b> | <b>127,833</b> | <b>1,291</b>      |
|              | BOISSONS ALCOOLISEES  | 126,401        | 126,401        | 123,776        | 125,865        | 1,688             |
|              | TABACS  | 118,345        | 129,150        | 134,713        | 134,726        | 0,010             |
| <b>III.</b>  | <b>ARTICLES D'HABILLEMENT ET CHAUSSURES</b>   | <b>136,389</b> | <b>136,823</b> | <b>138,974</b> | <b>139,047</b> | <b>0,052</b>      |
|              | ARTICLES D'HABILLEMENT  | 138,230        | 138,776        | 141,507        | 141,595        | 0,062             |
|              | CHAUSSURES  | 129,556        | 129,573        | 129,573        | 129,587        | 0,011             |
| <b>IV.</b>   | <b>LOGEMENT, EAU, GAZ, ELECTRICITE ET AUTRES COMBUSTIBLES</b>                         | <b>141,289</b> | <b>140,645</b> | <b>146,356</b> | <b>148,872</b> | <b>1,719</b>      |
|              | LOYERS EFFECTIFS  | 116,991        | 117,035        | 117,035        | 117,035        | 0,000             |
|              | ENTRETIEN ET REPARATIONS COURANTES DU LOGEMENT  | 116,881        | 116,951        | 116,951        | 116,981        | 0,026             |
|              | AUTRES SERVICES RELATIFS AU LOGEMENT  | 116,253        | 116,253        | 116,253        | 116,253        | 0,000             |
|              | ELECTRICITE, GAZ ET AUTRES COMBUSTIBLES   | 254,200        | 250,303        | 282,385        | 296,408        | 4,966             |
| <b>V.</b>    | <b>MEUBLES, ARTICLES DE MENAGE ET ENTRETIEN COURANT DU FOYER</b>                      | <b>122,531</b> | <b>123,248</b> | <b>123,248</b> | <b>125,509</b> | <b>1,835</b>      |
|              | MEUBLES, ARTICLES D'AMEUBLEMENT ET DE DECORATION, TAPIS ET AUTRES REVETEMENTS         | 121,478        | 121,478        | 121,478        | 121,478        | 0,000             |
|              | ARTICLES DE MENAGE EN TEXTILES  | 116,596        | 116,596        | 116,596        | 116,596        | 0,000             |
|              | APPAREILS DE CHAUFFAGE ET DE CUISINE, REFRIGERATEURS, MACHINES A LAVER ET AUTRES      | 117,414        | 117,455        | 117,455        | 117,501        | 0,039             |
|              | VERRERIE, VAISSELLE ET USTENSILE DE CUISINE   | 123,652        | 123,840        | 123,840        | 124,053        | 0,172             |
|              | OUTILLAGE POUR LA MAISON ET LE JARDIN   | 117,227        | 117,227        | 117,227        | 117,227        | 0,000             |
|              | BIENS ET SERVICES POUR L'ENTRETIEN COURANT DE L'HABITATION                            | 127,759        | 129,741        | 129,741        | 136,218        | 4,992             |
| <b>VI.</b>   | <b>SANTE</b>  | <b>137,350</b> | <b>142,507</b> | <b>142,507</b> | <b>142,632</b> | <b>0,088</b>      |
|              | MEDICAMENTS ET AUTRES PRODUITS PHARMACEUTIQUES, APPAREILS ET MATERIELS THERAPEUTIQUES | 132,424        | 139,420        | 139,420        | 139,512        | 0,067             |
|              | SERVICES MEDICAUX ET PARAMEDICAUX EXTRA-HOSPITALIERS                                  | 137,221        | 137,596        | 137,596        | 137,835        | 0,174             |
|              | SERVICES DES HOPITAUX   | 214,879        | 214,940        | 214,940        | 215,010        | 0,032             |
| <b>VII.</b>  | <b>TRANSPORTS</b>   | <b>156,580</b> | <b>159,829</b> | <b>159,829</b> | <b>160,742</b> | <b>0,571</b>      |
|              | ACHATS DE VEHICULE  | 124,610        | 124,610        | 124,610        | 124,610        | 0,000             |
|              | UTILISATION DES VEHICULE PERSONNELS   | 171,663        | 175,666        | 175,666        | 177,576        | 1,087             |
|              | SERVICES DE TRANSPORT   | 156,655        | 161,168        | 161,168        | 161,168        | 0,000             |
| <b>VIII.</b> | <b>COMMUNICATIONS</b>   | <b>182,796</b> | <b>185,302</b> | <b>185,302</b> | <b>186,788</b> | <b>0,802</b>      |
|              | SERVICES POSTAUX  | 121,824        | 121,856        | 121,856        | 121,893        | 0,030             |
|              | TELEPHONE ET TELEGRAPHE   | 209,781        | 213,382        | 213,382        | 215,509        | 0,997             |
| <b>IX.</b>   | <b>LOISIR ET CULTURE</b>  | <b>154,501</b> | <b>154,570</b> | <b>154,570</b> | <b>154,647</b> | <b>0,050</b>      |
|              | APPAREILS ET ACCESSOIRES Y COMPRISES REPARATIONS                                      | 116,967        | 116,967        | 116,967        | 116,967        | 0,000             |
|              | SERVICES RECREATIFS ET CULTURELS  | 171,787        | 172,417        | 172,417        | 173,129        | 0,413             |
|              | PRESSE, LIBRAIRIE ET PAPERIE  | 216,288        | 216,288        | 216,288        | 216,288        | 0,000             |
| <b>X.</b>    | <b>ENSEIGNEMENT</b>   | <b>117,209</b> | <b>117,209</b> | <b>117,209</b> | <b>117,209</b> | <b>0,000</b>      |
|              | SERVICE D'ENSEIGNEMENT  | 112,838        | 112,838        | 112,838        | 112,838        | 0,000             |
|              | FOURNITURES SCOLAIRES   | 122,731        | 122,731        | 122,731        | 122,731        | 0,000             |
| <b>XI.</b>   | <b>RESTAURANTS ET HOTELS</b>  | <b>119,068</b> | <b>119,068</b> | <b>119,068</b> | <b>119,068</b> | <b>0,000</b>      |
|              | RESTAURANTS ET DEBITS DE BOISSONS   | 119,728        | 119,728        | 119,728        | 119,728        | 0,000             |
|              | SERVICES D'HEBERGEMENT  | 116,497        | 116,497        | 116,497        | 116,497        | 0,000             |
| <b>XII.</b>  | <b>BIENS ET SERVICES DIVERS</b>   | <b>179,336</b> | <b>187,310</b> | <b>191,475</b> | <b>207,830</b> | <b>8,542</b>      |
|              | SOINS PERSONNELS  | 140,542        | 140,542        | 145,793        | 152,602        | 4,670             |
|              | EFFETS PERSONNELS N.D.A   | 129,825        | 129,825        | 127,868        | 127,868        | 0,000             |
|              | AUTRES SERVICES N.D.A   | 736,799        | 855,088        | 858,160        | 1 019,751      | 18,830            |
|              | <b>INDICE GENERAL</b>   | <b>153,925</b> | <b>156,502</b> | <b>161,179</b> | <b>165,050</b> | <b>2,402</b>      |
|              | <b>TAUX MENSUEL FIN PERIODE (1)</b>   | <b>0,321</b>   | <b>1,674</b>   | <b>2,988</b>   | <b>2,402</b>   |                   |
|              | <b>TAUX MOYEN MENSUEL (2)</b>   | <b>0,056</b>   | <b>1,331</b>   | <b>2,293</b>   | <b>2,900</b>   |                   |
|              | <b>TAUX CUMULE DE L'ANNEE (3)</b>   | <b>6,715</b>   | <b>8,502</b>   | <b>11,744</b>  | <b>14,428</b>  |                   |
|              | <b>TAUX EN GLISSEMENT ANNUEL (4)</b>  | <b>17,398</b>  | <b>17,999</b>  | <b>19,723</b>  | <b>21,037</b>  |                   |
|              | <b>TAUX ANNUALISE (5)</b>   | <b>13,881</b>  | <b>15,192</b>  | <b>17,936</b>  | <b>19,686</b>  |                   |

Source : Direction de la Recherche et des Statistiques, Service des Statistiques Economiques.

(1) Calculé par rapport au mois précédent.

(2) Calculé en termes de variation de l'indice général moyen du mois en cours par rapport au mois précédent.

(3) Calculé par rapport à la dernière semaine du mois de décembre de l'année précédente.

(4) Calculé par rapport à la semaine correspondante de l'année précédente.

(5) Projection à fin décembre 2023 du cumul annuel d'inflation observé au 30 septembre 2023; cette semaine étant la 39<sup>ème</sup> de l'année.

Tableau I.16. : Indice hebdomadaire des prix de détail à Bukavu établi par la Banque Centrale du Congo

(base 100 = Décembre 2018)

| N°<br>Fx.    | LIBELLES  | juin-23        | juil.-23       | août-23        | sept.-23       | Variation    |
|--------------|---|----------------|----------------|----------------|----------------|--------------|
|              |   | Du 01 au<br>30 | Du 01 au<br>31 | Du 01 au<br>31 | Du 01 au 30    | en %         |
| <b>I.</b>    | <b>PRODUITS ALIMENTAIRES ET BOISSONS NON ALCOOLISEES</b>                              | <b>181,516</b> | <b>188,425</b> | <b>196,379</b> | <b>201,772</b> | <b>2,746</b> |
|              | PRODUITS ALIMENTAIRES   | 179,645        | 186,718        | 194,993        | 200,604        | 2,878        |
|              | PAINS ET CEREALES   | 159,507        | 163,963        | 169,203        | 169,203        | 0,000        |
|              | VIANDES   | 135,226        | 136,347        | 140,803        | 143,419        | 1,858        |
|              |   | 197,696        | 210,218        | 216,495        | 229,930        | 6,206        |
|              | LAIT, FROMAGE ET ŒUF  | 135,348        | 135,975        | 136,015        | 137,095        | 0,793        |
|              | HUILES ET GRAISSES  | 220,709        | 225,867        | 225,867        | 225,867        | 0,000        |
|              | FRUITS  | 156,511        | 164,897        | 184,654        | 191,306        | 3,602        |
|              | LEGUMES AUTRES QUE POMMES DE TERRE ET AUTRES TUBERCULES                               | 212,869        | 223,984        | 241,209        | 253,259        | 4,996        |
|              | POMME DE TERRE, MANIOC, AUTRES TUBERCULES ET BANANES                                  | 158,532        | 159,106        | 159,106        | 159,106        | 0,000        |
|              | SUCRE   | 133,170        | 153,308        | 153,308        | 153,308        | 0,000        |
|              | CONFITURE, MIEL, PATE CHOCOLATEE ET CONFISERIE  | 273,385        | 277,181        | 277,181        | 277,181        | 0,000        |
|              | SEL, EPICES, SAUCES ET PRODUITS ALIMENTAIRES N.C.A.                                   | 145,232        | 145,506        | 145,506        | 145,506        | 0,000        |
|              | BOISSONS NON ALCOOLISEES  | 227,852        | 230,704        | 230,704        | 230,704        | 0,000        |
|              | CAFE, THE, CACAO ET AUTRES VEGETAUX POUR TISANES                                      | 179,422        | 180,447        | 180,447        | 180,447        | 0,000        |
|              | AUTRES BOISSONS NON ALCOLLISEES   | 243,799        | 247,252        | 247,252        | 247,252        | 0,000        |
| <b>II.</b>   | <b>BOISSONS ALCOOLISEES, TABACS ET STUPEFIANTS</b>                                    | <b>121,493</b> | <b>123,031</b> | <b>129,527</b> | <b>131,956</b> | <b>1,875</b> |
|              | BOISSONS ALCOOLISEES  | 122,959        | 124,238        | 132,353        | 135,387        | 2,293        |
|              | TABACS  | 115,607        | 118,190        | 118,190        | 118,190        | 0,000        |
| <b>III.</b>  | <b>ARTICLES D'HABILLEMENT ET CHAUSSURES</b>   | <b>168,156</b> | <b>171,960</b> | <b>176,019</b> | <b>181,246</b> | <b>2,970</b> |
|              | ARTICLES D'HABILLEMENT  | 173,797        | 178,555        | 182,498        | 188,088        | 3,063        |
|              | CHAUSSURES  | 147,362        | 147,649        | 152,134        | 156,024        | 2,557        |
| <b>IV.</b>   | <b>LOGEMENT, EAU, GAZ, ELECTRICITE ET AUTRES COMBUSTIBLES</b>                         | <b>167,464</b> | <b>169,410</b> | <b>173,160</b> | <b>176,749</b> | <b>2,073</b> |
|              | LOYERS EFFECTIFS  | 111,636        | 111,722        | 111,931        | 111,931        | 0,000        |
|              | ENTRETIEN ET REPARATIONS COURANTES DU LOGEMENT  | 120,086        | 122,114        | 128,222        | 131,338        | 2,430        |
|              | AUTRES SERVICES RELATIFS AU LOGEMENT  | 130,055        | 130,210        | 130,210        | 130,210        | 0,000        |
|              | ELECTRICITE, GAZ ET AUTRES COMBUSTIBLES   | 313,865        | 316,688        | 316,688        | 323,595        | 2,181        |
| <b>V.</b>    | <b>MEUBLES, ARTICLES DE MENAGE ET ENTRETIEN COURANT DU FOYER</b>                      | <b>121,249</b> | <b>121,630</b> | <b>124,239</b> | <b>125,541</b> | <b>1,048</b> |
|              | MEUBLES, ARTICLES D'AMEUBLEMENT ET DE DECORATION, TAPIS ET AUTRES REVETEMENTS         | 114,414        | 114,499        | 115,064        | 115,465        | 0,349        |
|              | ARTICLES DE MENAGE EN TEXTILES  | 134,516        | 136,444        | 141,064        | 145,850        | 3,392        |
|              | APPAREILS DE CHAUFFAGE ET DE CUISINE, REFRIGERATEURS, MACHINES A LAVER ET AUTRES      | 120,784        | 121,216        | 122,770        | 123,888        | 0,910        |
|              | VERRERIE, VAISSELLE ET USTENSILE DE CUISINE   | 118,926        | 118,975        | 121,979        | 124,982        | 2,461        |
|              | OUTILLAGE POUR LA MAISON ET LE JARDIN   | 122,218        | 122,526        | 127,226        | 127,226        | 0,000        |
|              | BIENS ET SERVICES POUR L'ENTRETIEN COURANT DE L'HABITATION                            | 121,417        | 121,719        | 124,215        | 124,215        | 0,000        |
| <b>VI.</b>   | <b>SANTE</b>  | <b>167,988</b> | <b>168,629</b> | <b>172,297</b> | <b>175,838</b> | <b>2,055</b> |
|              | MEDICAMENTS ET AUTRES PRODUITS PHARMACEUTIQUES, APPAREILS ET MATERIELS THERAPEUTIQUES | 174,419        | 175,077        | 178,419        | 183,909        | 3,077        |
|              | SERVICES MEDICAUX ET PARAMEDICAUX EXTRA-HOSPITALIERS                                  | 126,933        | 127,362        | 131,243        | 132,951        | 1,301        |
|              | SERVICES DES HOPITAUX   | 322,391        | 323,928        | 328,638        | 328,638        | 0,000        |
| <b>VII.</b>  | <b>TRANSPORTS</b>   | <b>130,155</b> | <b>130,376</b> | <b>131,200</b> | <b>133,148</b> | <b>1,485</b> |
|              | ACHATS DE VEHICULE  | 110,447        | 110,456        | 110,511        | 110,511        | 0,000        |
|              | UTILISATION DES VEHICULE PERSONNELS   | 149,154        | 149,408        | 149,810        | 151,214        | 0,937        |
|              | SERVICES DE TRANSPORT   | 111,050        | 111,276        | 112,786        | 115,828        | 2,697        |
| <b>VIII.</b> | <b>COMMUNICATIONS</b>   | <b>135,563</b> | <b>141,508</b> | <b>156,766</b> | <b>156,766</b> | <b>0,000</b> |
|              | SERVICES POSTAUX  | 126,145        | 126,272        | 126,272        | 126,272        | 0,000        |
|              | TELEPHONE ET TELEGRAPHE   | 136,436        | 142,922        | 159,596        | 159,596        | 0,000        |
| <b>IX.</b>   | <b>LOISIR ET CULTURE</b>  | <b>127,149</b> | <b>127,274</b> | <b>127,274</b> | <b>127,274</b> | <b>0,000</b> |
|              | APPAREILS ET ACCESSOIRES Y COMPRISES REPARATIONS                                      | 115,042        | 115,112        | 115,112        | 115,112        | 0,000        |
|              | SERVICES RECREATIFS ET CULTURELS  | 131,077        | 131,225        | 131,225        | 131,225        | 0,000        |
|              | PRESSE, LIBRAIRIE ET PAPETERIE  | 134,570        | 134,728        | 134,728        | 134,728        | 0,000        |
| <b>X.</b>    | <b>ENSEIGNEMENT</b>   | <b>115,914</b> | <b>116,120</b> | <b>119,338</b> | <b>124,032</b> | <b>3,933</b> |
|              | SERVICE D'ENSEIGNEMENT  | 111,329        | 111,329        | 112,852        | 113,920        | 0,947        |
|              | FOURNITURES SCOLAIRES   | 122,690        | 123,199        | 128,923        | 138,974        | 7,796        |
| <b>XI.</b>   | <b>RESTAURANTS ET HOTELS</b>  | <b>138,153</b> | <b>138,871</b> | <b>139,654</b> | <b>139,654</b> | <b>0,000</b> |
|              | RESTAURANTS ET DEBITS DE BOISSONS   | 124,663        | 125,491        | 126,381        | 126,381        | 0,000        |
|              | SERVICES D'HEBERGEMENT  | 220,219        | 220,260        | 220,396        | 220,396        | 0,000        |
| <b>XII.</b>  | <b>BIENS ET SERVICES DIVERS</b>   | <b>153,476</b> | <b>153,955</b> | <b>153,955</b> | <b>153,955</b> | <b>0,000</b> |
|              | SOINS PERSONNELS  | 156,829        | 157,408        | 157,408        | 157,408        | 0,000        |
|              | EFFETS PERSONNELS N.D.A   | 122,489        | 122,535        | 122,535        | 122,535        | 0,000        |
|              | AUTRES SERVICES N.D.A   | 203,141        | 203,741        | 203,741        | 203,741        | 0,000        |
|              | <b>INDICE GENERAL</b>   | <b>164,947</b> | <b>169,194</b> | <b>174,746</b> | <b>178,928</b> | <b>2,393</b> |
|              | <b>TAUX MENSUEL FIN PERIODE (1)</b>   | <b>3,275</b>   | <b>2,575</b>   | <b>3,281</b>   | <b>2,393</b>   |              |
|              | <b>TAUX MOYEN MENSUEL (2)</b>   | <b>2,798</b>   | <b>2,644</b>   | <b>4,889</b>   | <b>2,836</b>   |              |
|              | <b>TAUX CUMULE DE L'ANNEE (3)</b>   | <b>13,008</b>  | <b>15,918</b>  | <b>19,722</b>  | <b>22,587</b>  |              |
|              | <b>TAUX EN GLISSEMENT ANNUEL (4)</b>  | <b>21,624</b>  | <b>23,698</b>  | <b>26,267</b>  | <b>27,953</b>  |              |
|              | <b>TAUX ANNUALISE (5)</b>   | <b>27,708</b>  | <b>29,180</b>  | <b>30,660</b>  | <b>31,197</b>  |              |

Source : Direction de la recherche et des statistiques, Service des statistiques Economiques.

(1) Calculé par rapport au mois précédent.

(2) Calculé en termes de variation de l'indice général moyen du mois en cours par rapport au mois précédent.

(3) Calculé par rapport à la dernière semaine du mois de décembre de l'année précédente.

(4) Calculé par rapport à la semaine correspondante de l'année précédente.

(5) Projection à fin décembre 2023 du cumul annuel d'inflation observé au 30 septembre 2023; cette semaine étant la 39<sup>ème</sup> de l'année.

Tableau I.17. : Indice hebdomadaire des prix de détail dans la ville de Bandundu établi par la Banque Centrale du Congo  
(base 100 = Décembre 2018)

| N°<br>Fx.    | LIBELLES  | juin-23        | juil.-23       | août-23        | sept.-23       | Variation<br>en % |
|--------------|---|----------------|----------------|----------------|----------------|-------------------|
|              |   | Du 01 au 30    | Du 01 au 31    | Du 01 au 31    | Du 01 au 30    |                   |
| <b>I.</b>    | <b>PRODUITS ALIMENTAIRES ET BOISSONS NON ALCOOLISEES</b>                              | <b>133,676</b> | <b>135,595</b> | <b>135,977</b> | <b>136,198</b> | <b>0,162</b>      |
|              | PRODUITS ALIMENTAIRES   | 133,682        | 135,673        | 136,070        | 136,299        | 0,168             |
|              | PAINS ET CEREALES   | 123,723        | 124,746        | 125,814        | 126,293        | 0,381             |
|              | VIANDES   | 119,134        | 120,383        | 120,428        | 120,525        | 0,080             |
|              | POISSONS  | 118,538        | 121,629        | 121,826        | 121,938        | 0,092             |
|              | LAIT, FROMAGE ET ŒUF  | 128,472        | 133,697        | 133,697        | 135,847        | 1,608             |
|              | HUILES ET GRAISSES  | 126,799        | 126,799        | 126,799        | 126,799        | 0,000             |
|              | FRUITS  | 113,809        | 113,809        | 113,809        | 113,809        | 0,000             |
|              | LEGUMES AUTRES QUE POMMES DE TERRE ET AUTRES TUBERCULES                               | 116,874        | 120,028        | 120,028        | 120,028        | 0,000             |
|              | POMME DE TERRE, MANIOC, AUTRES TUBERCULES ET BANANES                                  | 197,540        | 201,238        | 201,238        | 201,238        | 0,000             |
|              | SUCRE   | 117,777        | 117,777        | 117,777        | 117,777        | 0,000             |
|              | CONFITURE, MIEL, PATE CHOCOLATEE ET CONFISERIE  | 1 103,559      | 1 103,559      | 1 103,559      | 1 104,803      | 0,113             |
|              | SEL, EPICES, SAUCES ET PRODUITS ALIMENTAIRES N.C.A.                                   | 117,241        | 117,241        | 119,551        | 119,551        | 0,000             |
|              | BOISSONS NON ALCOOLISEES  | 133,525        | 133,525        | 133,525        | 133,525        | 0,000             |
|              | CAFE, THE, CACAO ET AUTRES VEGETAUX POUR TISANES                                      | 139,323        | 139,323        | 139,323        | 139,323        | 0,000             |
|              | AUTRES BOISSONS NON ALCOOLISEES   | 131,131        | 131,131        | 131,131        | 131,131        | 0,000             |
| <b>II.</b>   | <b>BOISSONS ALCOOLISEES, TABACS ET STUPEFIANTS</b>                                    | <b>112,272</b> | <b>112,272</b> | <b>112,273</b> | <b>112,313</b> | <b>0,036</b>      |
|              | BOISSONS ALCOOLISEES  | 112,694        | 112,694        | 112,694        | 112,694        | 0,000             |
|              | TABACS  | 110,595        | 110,595        | 110,595        | 110,799        | 0,184             |
| <b>III.</b>  | <b>ARTICLES D'HABILLEMENT ET CHAUSSURES</b>   | <b>119,272</b> | <b>119,272</b> | <b>119,959</b> | <b>119,959</b> | <b>0,000</b>      |
|              | ARTICLES D'HABILLEMENT  | 120,452        | 120,452        | 120,704        | 120,704        | 0,000             |
|              | CHAUSSURES  | 115,429        | 115,429        | 117,531        | 117,533        | 0,001             |
| <b>IV.</b>   | <b>LOGEMENT, EAU, GAZ, ELECTRICITE ET AUTRES COMBUSTIBLES</b>                         | <b>126,708</b> | <b>127,103</b> | <b>127,375</b> | <b>128,008</b> | <b>0,497</b>      |
|              | LOYERS EFFECTIFS  | 111,777        | 111,777        | 111,777        | 111,779        | 0,002             |
|              | ENTRETIEN ET REPARATIONS COURANTES DU LOGEMENT  | 111,483        | 112,116        | 112,545        | 112,545        | 0,000             |
|              | AUTRES SERVICES RELATIFS AU LOGEMENT  | 120,415        | 120,415        | 120,415        | 120,415        | 0,000             |
|              | ELECTRICITE, GAZ ET AUTRES COMBUSTIBLES   | 176,261        | 176,261        | 176,275        | 179,113        | 1,610             |
| <b>V.</b>    | <b>MEUBLES, ARTICLES DE MENAGE ET ENTRETIEN COURANT DU FOYER</b>                      | <b>123,267</b> | <b>123,267</b> | <b>123,289</b> | <b>123,289</b> | <b>0,000</b>      |
|              | MEUBLES, ARTICLES D'AMEUBLEMENT ET DE DECORATION, TAPIS ET AUTRES REVETEMENTS         | 119,729        | 119,729        | 119,730        | 119,730        | 0,000             |
|              | ARTICLES DE MENAGE EN TEXTILES  | 184,448        | 184,448        | 184,514        | 184,514        | 0,000             |
|              | APPAREILS DE CHAUFFAGE ET DE CUISINE, REFRIGERATEURS, MACHINES A LAVER ET AUTRES      | 123,789        | 123,789        | 123,789        | 123,789        | 0,000             |
|              | VERRERIE, VAISSELLE ET USTENSILE DE CUISINE   | 119,746        | 119,746        | 119,815        | 119,815        | 0,000             |
|              | OUTILLAGE POUR LA MAISON ET LE JARDIN   | 120,156        | 120,156        | 120,156        | 120,156        | 0,000             |
|              | BIENS ET SERVICES POUR L'ENTRETIEN COURANT DE L'HABITATION                            | 113,297        | 113,297        | 113,297        | 113,297        | 0,000             |
| <b>VI.</b>   | <b>SANTE</b>  | <b>132,647</b> | <b>132,647</b> | <b>132,647</b> | <b>132,651</b> | <b>0,003</b>      |
|              | MEDICAMENTS ET AUTRES PRODUITS PHARMACEUTIQUES, APPAREILS ET MATERIELS THERAPEUTIQUES | 125,327        | 125,327        | 125,327        | 125,328        | 0,000             |
|              | SERVICES MEDICAUX ET PARAMEDICAUX EXTRA-HOSPITALIERS                                  | 148,776        | 148,776        | 148,776        | 148,787        | 0,008             |
|              | SERVICES DES HOPITAUX   | 113,082        | 113,082        | 113,082        | 113,082        | 0,000             |
| <b>VII.</b>  | <b>TRANSPORTS</b>   | <b>120,505</b> | <b>120,505</b> | <b>120,644</b> | <b>120,644</b> | <b>0,000</b>      |
|              | ACHATS DE VEHICULE  | 110,894        | 110,894        | 110,894        | 110,894        | 0,000             |
|              | UTILISATION DES VEHICULES PERSONNELS  | 130,884        | 130,884        | 130,884        | 130,884        | 0,000             |
|              | SERVICES DE TRANSPORT   | 107,014        | 107,014        | 107,468        | 107,468        | 0,000             |
| <b>VIII.</b> | <b>COMMUNICATIONS</b>   | <b>117,738</b> | <b>117,738</b> | <b>117,738</b> | <b>117,738</b> | <b>0,000</b>      |
|              | SERVICES POSTAUX  | 146,149        | 146,149        | 146,149        | 146,149        | 0,000             |
|              | TELEPHONE ET TELEGRAPHE   | 115,105        | 115,105        | 115,105        | 115,105        | 0,000             |
| <b>IX.</b>   | <b>LOISIR ET CULTURE</b>  | <b>116,147</b> | <b>116,147</b> | <b>116,537</b> | <b>116,543</b> | <b>0,005</b>      |
|              | APPAREILS ET ACCESSOIRES Y COMPRISES REPARATIONS                                      | 111,302        | 111,302        | 111,302        | 111,302        | 0,000             |
|              | SERVICES RECREATIFS ET CULTURELS  | 117,143        | 117,143        | 117,143        | 117,175        | 0,027             |
|              | PRESSE, LIBRAIRIE ET PAPETERIE  | 118,799        | 118,799        | 119,579        | 119,579        | 0,000             |
| <b>X.</b>    | <b>ENSEIGNEMENT</b>   | <b>113,232</b> | <b>113,232</b> | <b>113,238</b> | <b>113,238</b> | <b>0,000</b>      |
|              | SERVICE D'ENSEIGNEMENT  | 113,567        | 113,567        | 113,570        | 113,570        | 0,000             |
|              | FOURNITURES SCOLAIRES   | 112,736        | 112,736        | 112,748        | 112,748        | 0,000             |
| <b>XI.</b>   | <b>RESTAURANTS ET HOTELS</b>  | <b>114,909</b> | <b>114,909</b> | <b>114,909</b> | <b>114,909</b> | <b>0,000</b>      |
|              | RESTAURANTS ET DEBITS DE BOISSONS   | 114,646        | 114,646        | 114,646        | 114,646        | 0,000             |
|              | SERVICES D'HEBERGEMENT  | 116,209        | 116,209        | 116,209        | 116,209        | 0,000             |
| <b>XII.</b>  | <b>BIENS ET SERVICES DIVERS</b>   | <b>148,669</b> | <b>148,669</b> | <b>148,915</b> | <b>148,915</b> | <b>0,000</b>      |
|              | SOINS PERSONNELS  | 133,981        | 133,981        | 134,339        | 134,339        | 0,000             |
|              | EFFETS PERSONNELS N.D.A   | 147,165        | 147,165        | 147,169        | 147,169        | 0,000             |
|              | AUTRES SERVICES N.D.A   | 217,323        | 217,323        | 217,323        | 217,323        | 0,000             |
|              | <b>INDICE GENERAL</b>   | <b>128,545</b> | <b>129,551</b> | <b>129,852</b> | <b>130,045</b> | <b>0,149</b>      |
|              | <b>TAUX MENSUEL FIN PERIODE (1)</b>   | <b>0,303</b>   | <b>0,783</b>   | <b>0,232</b>   | <b>0,149</b>   |                   |
|              | <b>TAUX MOYEN MENSUEL (2)</b>   | <b>0,471</b>   | <b>0,397</b>   | <b>0,668</b>   | <b>0,133</b>   |                   |
|              | <b>TAUX CUMULE DE L'ANNEE (3)</b>   | <b>2,920</b>   | <b>3,725</b>   | <b>3,966</b>   | <b>4,121</b>   |                   |
|              | <b>TAUX EN GLISSEMENT ANNUEL (4)</b>  | <b>6,508</b>   | <b>6,736</b>   | <b>6,123</b>   | <b>5,716</b>   |                   |
|              | <b>TAUX ANNUALISE (5)</b>   | <b>5,925</b>   | <b>6,545</b>   | <b>5,948</b>   | <b>5,531</b>   |                   |

Source : Direction de la Recherche et des Statistiques, Service des Statistiques Economiques.

(1) Calculé par rapport au mois précédent.

(2) Calculé en termes de variation de l'indice général moyen du mois en cours par rapport au mois précédent.

(3) Calculé par rapport à la dernière semaine du mois de décembre de l'année précédente.

(4) Calculé par rapport à la semaine correspondante de l'année précédente.

(5) Projection à fin décembre 2023 du cumul annuel d'inflation observé au 30 septembre 2023; cette semaine étant la 39<sup>ème</sup> de l'année.



Tableau I.18. : Indice hebdomadaire des prix de détail à Kisangani établi par la Banque Centrale du Congo  
(base 100 = Décembre 2018)

| N°<br>Fx.    | LIBELLES  | juin-23        | juil.-23       | août-23        | sept.-23       | variatio<br>n<br>en % |
|--------------|---|----------------|----------------|----------------|----------------|-----------------------|
|              |   | Du 01 au<br>30 | Du 01 au<br>31 | Du 01 au<br>31 | Du 01 au<br>30 |                       |
| <b>I.</b>    | <b>PRODUITS ALIMENTAIRES ET BOISSONS NON ALCOOLISEES</b>                              | <b>151,447</b> | <b>157,516</b> | <b>165,263</b> | <b>171,691</b> | <b>3,890</b>          |
|              | PRODUITS ALIMENTAIRES   | 152,004        | 158,181        | 166,065        | 172,608        | 3,940                 |
|              | PAINS ET CEREALES   | 136,589        | 139,474        | 145,610        | 150,410        | 3,296                 |
|              | VIANDES   | 154,385        | 165,689        | 175,973        | 184,690        | 4,953                 |
|              | POISSONS  | 153,251        | 165,413        | 173,732        | 181,146        | 4,267                 |
|              | LAIT, FROMAGE ET ŒUF  | 196,265        | 209,963        | 219,587        | 227,654        | 3,674                 |
|              | HUILES ET GRAISSES  | 156,705        | 160,866        | 169,875        | 177,310        | 4,377                 |
|              | FRUITS  | 181,702        | 189,309        | 202,051        | 204,716        | 1,319                 |
|              | LEGUMES AUTRES QUE POMMES DE TERRE ET AUTRES TUBERCULES                               | 157,992        | 162,568        | 170,237        | 177,202        | 4,091                 |
|              | POMME DE TERRE, MANIOC, AUTRES TUBERCULES ET BANANES                                  | 129,759        | 130,860        | 132,442        | 133,722        | 0,966                 |
|              | SUCRE   | 118,892        | 119,513        | 120,464        | 121,230        | 0,636                 |
|              | CONFITURE, MIEL, PATE CHOCOLATEE ET CONFISERIE  | 124,266        | 125,078        | 126,242        | 127,181        | 0,744                 |
|              | SEL, EPICES, SAUCES ET PRODUITS ALIMENTAIRES N.C.A.                                   | 173,512        | 180,692        | 199,961        | 217,264        | 8,653                 |
|              | BOISSONS NON ALCOOLISEES  | 121,391        | 121,655        | 121,984        | 122,248        | 0,216                 |
|              | CAFE, THE, CACAO ET AUTRES VEGETAUX POUR TISANES                                      | 118,011        | 118,440        | 119,034        | 119,511        | 0,401                 |
|              | AUTRES BOISSONS NON ALCOLLISEES   | 122,170        | 122,396        | 122,663        | 122,877        | 0,175                 |
| <b>II.</b>   | <b>BOISSONS ALCOOLISEES, TABACS ET STUPEFIANTS</b>                                    | <b>119,163</b> | <b>119,573</b> | <b>120,403</b> | <b>121,181</b> | <b>0,646</b>          |
|              | BOISSONS ALCOOLISEES  | 119,333        | 119,722        | 120,586        | 121,413        | 0,686                 |
|              | TABACS  | 118,344        | 118,855        | 119,521        | 120,059        | 0,450                 |
| <b>III.</b>  | <b>ARTICLES D'HABILLEMENT ET CHAUSSURES</b>   | <b>192,575</b> | <b>194,286</b> | <b>196,519</b> | <b>198,357</b> | <b>0,935</b>          |
|              | ARTICLES D'HABILLEMENT  | 206,305        | 208,319        | 210,900        | 213,026        | 1,008                 |
|              | CHAUSSURES  | 129,304        | 129,614        | 130,249        | 130,759        | 0,392                 |
| <b>IV.</b>   | <b>LOGEMENT, EAU, GAZ, ELECTRICITE ET AUTRES COMBUSTIBLES</b>                         | <b>148,566</b> | <b>152,005</b> | <b>158,347</b> | <b>164,292</b> | <b>3,755</b>          |
|              | LOYERS EFFECTIFS  | 116,673        | 117,102        | 117,378        | 117,600        | 0,189                 |
|              | ENTRETIEN ET REPARATIONS COURANTES DU LOGEMENT  | 123,265        | 125,392        | 125,463        | 125,814        | 0,280                 |
|              | AUTRES SERVICES RELATIFS AU LOGEMENT  | 112,685        | 113,219        | 114,292        | 115,169        | 0,767                 |
|              | ELECTRICITE, GAZ ET AUTRES COMBUSTIBLES   | 218,389        | 226,235        | 247,871        | 267,692        | 7,996                 |
| <b>V.</b>    | <b>MEUBLES, ARTICLES DE MENAGE ET ENTRETIEN COURANT DU FOYER</b>                      | <b>126,196</b> | <b>126,498</b> | <b>127,051</b> | <b>127,498</b> | <b>0,352</b>          |
|              | MEUBLES, ARTICLES D'AMEUBLEMENT ET DE DECORATION, TAPIS ET AUTRES REVETEMENTS         | 113,204        | 113,740        | 113,899        | 114,043        | 0,127                 |
|              | ARTICLES DE MENAGE EN TEXTILES  | 113,024        | 113,333        | 113,876        | 114,312        | 0,383                 |
|              | APPAREILS DE CHAUFFAGE ET DE CUISINE, REFRIGERATEURS, MACHINES A LAVER ET AUTRES      | 119,253        | 119,453        | 119,913        | 120,283        | 0,308                 |
|              | VERRERIE, VAISSELLE ET USTENSILE DE CUISINE   | 114,404        | 114,653        | 115,041        | 115,355        | 0,273                 |
|              | OUTILLAGE POUR LA MAISON ET LE JARDIN   | 193,814        | 194,321        | 195,546        | 196,531        | 0,504                 |
|              | BIENS ET SERVICES POUR L'ENTRETIEN COURANT DE L'HABITATION                            | 126,275        | 126,525        | 127,197        | 127,739        | 0,426                 |
| <b>VI.</b>   | <b>SANTE</b>  | <b>147,220</b> | <b>149,739</b> | <b>150,356</b> | <b>151,033</b> | <b>0,450</b>          |
|              | MEDICAMENTS ET AUTRES PRODUITS PHARMACEUTIQUES, APPAREILS ET MATERIELS THERAPEUTIQUES | 144,094        | 144,784        | 145,827        | 146,668        | 0,576                 |
|              | SERVICES MEDICAUX ET PARAMEDICAUX EXTRA-HOSPITALIERS                                  | 157,816        | 163,337        | 163,484        | 164,063        | 0,354                 |
|              | SERVICES DES HOPITAUX   | 119,046        | 119,108        | 119,289        | 119,434        | 0,122                 |
| <b>VII.</b>  | <b>TRANSPORTS</b>   | <b>123,713</b> | <b>126,117</b> | <b>127,090</b> | <b>127,928</b> | <b>0,659</b>          |
|              | ACHATS DE VEHICULE  | 120,481        | 121,750        | 123,448        | 124,824        | 1,114                 |
|              | UTILISATION DES VEHICULE PERSONNELS   | 138,875        | 144,754        | 145,716        | 146,652        | 0,642                 |
|              | SERVICES DE TRANSPORT   | 111,853        | 112,037        | 112,104        | 112,158        | 0,048                 |
| <b>VIII.</b> | <b>COMMUNICATIONS</b>   | <b>117,664</b> | <b>117,893</b> | <b>117,893</b> | <b>117,893</b> | <b>0,000</b>          |
|              | SERVICES POSTAUX  | 112,676        | 112,770        | 112,770        | 112,770        | 0,000                 |
|              | TELEPHONE ET TELEGRAPHE   | 118,552        | 118,805        | 118,805        | 118,805        | 0,000                 |
| <b>IX.</b>   | <b>LOISIR ET CULTURE</b>  | <b>122,718</b> | <b>122,827</b> | <b>123,024</b> | <b>123,183</b> | <b>0,129</b>          |
|              | APPAREILS ET ACCESSOIRES Y COMPRISES REPARATIONS                                      | 109,988        | 110,086        | 110,120        | 110,148        | 0,025                 |
|              | SERVICES RECREATIFS ET CULTURELS  | 117,276        | 117,411        | 117,528        | 117,622        | 0,081                 |
|              | PRESSE, LIBRAIRIE ET PAPETERIE  | 129,458        | 129,569        | 129,854        | 130,083        | 0,176                 |
| <b>X.</b>    | <b>ENSEIGNEMENT</b>   | <b>112,228</b> | <b>112,358</b> | <b>112,749</b> | <b>113,063</b> | <b>0,279</b>          |
|              | SERVICE D'ENSEIGNEMENT  | 112,785        | 112,963        | 113,543        | 114,008        | 0,410                 |
|              | FOURNITURES SCOLAIRES   | 111,069        | 111,099        | 111,099        | 111,099        | 0,000                 |
| <b>XI.</b>   | <b>RESTAURANTS ET HOTELS</b>  | <b>117,970</b> | <b>119,524</b> | <b>119,550</b> | <b>119,571</b> | <b>0,018</b>          |
|              | RESTAURANTS ET DEBITS DE BOISSONS   | 117,921        | 119,369        | 119,396        | 119,418        | 0,018                 |
|              | SERVICES D'HEBERGEMENT  | 119,405        | 124,011        | 124,011        | 124,011        | 0,000                 |
| <b>XII.</b>  | <b>BIENS ET SERVICES DIVERS</b>   | <b>152,076</b> | <b>167,743</b> | <b>167,837</b> | <b>167,918</b> | <b>0,048</b>          |
|              | SOINS PERSONNELS  | 123,148        | 124,214        | 124,290        | 124,351        | 0,049                 |
|              | EFFETS PERSONNELS N.D.A   | 113,230        | 113,956        | 113,956        | 113,956        | 0,000                 |
|              | AUTRES SERVICES N.D.A   | 413,872        | 558,106        | 558,414        | 558,715        | 0,054                 |
|              | <b>INDICE GENERAL</b>   | <b>146,578</b> | <b>151,113</b> | <b>156,239</b> | <b>160,585</b> | <b>2,782</b>          |
|              | <b>TAUX MENSUEL FIN PERIODE (1)</b>   | <b>2,954</b>   | <b>3,094</b>   | <b>3,392</b>   | <b>2,782</b>   |                       |
|              | <b>TAUX MOYEN MENSUEL (2)</b>   | <b>2,284</b>   | <b>3,028</b>   | <b>3,226</b>   | <b>3,102</b>   |                       |
|              | <b>TAUX CUMULE DE L'ANNEE (3)</b>   | <b>13,329</b>  | <b>16,835</b>  | <b>20,798</b>  | <b>24,159</b>  |                       |
|              | <b>TAUX EN GLISSEMENT ANNUEL (4)</b>  | <b>19,539</b>  | <b>22,234</b>  | <b>24,990</b>  | <b>27,170</b>  |                       |
|              | <b>TAUX ANNUALISE (5)</b>   | <b>28,434</b>  | <b>30,956</b>  | <b>32,409</b>  | <b>33,445</b>  |                       |

Source : Direction de la Recherche et des Statistiques, Service des Statistiques Economiques.

(1) Calculé par rapport au mois précédent.

(2) Calculé en termes de variation de l'indice général moyen du mois en cours par rapport au mois précédent.

(3) Calculé par rapport à la dernière semaine du mois de décembre de l'année précédente.

(4) Calculé par rapport à la semaine correspondante de l'année précédente.

(5) Projection à fin décembre 2023 du cumul annuel d'inflation observé au 30 septembre 2023; cette semaine étant la 39<sup>ème</sup> de l'année.

Tableau I.19. : Indice hebdomadaire des prix de détail à Kananga établi par la Banque Centrale du Congo

(base 100 = Décembre 2018)

| N°<br>Fx.    | LIBELLES  | juin-23        | juil.-23       | août-23        | sept.-23       | Variation<br>en % |
|--------------|---|----------------|----------------|----------------|----------------|-------------------|
|              |   | Du 01 au<br>30 | Du 01 au<br>31 | Du 01 au 31    | Du 01 au 30    |                   |
| <b>I.</b>    | <b>PRODUITS ALIMENTAIRES ET BOISSONS NON ALCOOLISEES</b>                              | <b>147,992</b> | <b>157,492</b> | <b>164,727</b> | <b>168,250</b> | <b>2,139</b>      |
|              | PRODUITS ALIMENTAIRES   | 148,306        | 157,982        | 165,350        | 168,939        | 2,170             |
|              | PAINS ET CEREALES   | 123,396        | 133,759        | 154,642        | 154,732        | 0,058             |
|              | VIANDES   | 126,657        | 131,473        | 132,664        | 134,716        | 1,546             |
|              | POISSONS  | 130,248        | 157,099        | 154,596        | 165,638        | 7,143             |
|              | LAIT, FROMAGE ET ŒUF  | 129,761        | 136,363        | 141,478        | 141,485        | 0,005             |
|              | HUILES ET GRAISSES  | 119,565        | 121,641        | 124,872        | 124,872        | 0,000             |
|              | FRUITS  | 117,443        | 120,601        | 123,438        | 131,292        | 6,363             |
|              | LEGUMES AUTRES QUE POMMES DE TERRE ET AUTRES TUBERCULES                               | 155,658        | 159,833        | 168,845        | 168,629        | -0,128            |
|              | POMME DE TERRE, MANIOC, AUTRES TUBERCULES ET BANANES                                  | 280,418        | 282,705        | 279,135        | 295,097        | 5,718             |
|              | SUCRE   | 128,358        | 131,082        | 136,823        | 129,844        | -5,101            |
|              | CONFITURE, MIEL, PATE CHOCOLATEE ET CONFISERIE  | 213,885        | 216,739        | 236,562        | 236,562        | 0,000             |
|              | SEL, EPICES, SAUCES ET PRODUITS ALIMENTAIRES N.C.A.                                   | 184,367        | 207,982        | 206,072        | 211,280        | 2,527             |
|              | BOISSONS NON ALCOOLISEES  | 131,016        | 131,016        | 131,016        | 131,016        | 0,000             |
|              | CAFE, THE, CACAO ET AUTRES VEGETAUX POUR TISANES                                      | 179,179        | 179,179        | 179,179        | 179,179        | 0,000             |
|              | AUTRES BOISSONS NON ALCOLLISEES   | 117,151        | 117,151        | 117,151        | 117,151        | 0,000             |
| <b>II.</b>   | <b>BOISSONS ALCOOLISEES, TABACS ET STUPEFIANTS</b>                                    | <b>140,753</b> | <b>142,354</b> | <b>141,540</b> | <b>142,424</b> | <b>0,624</b>      |
|              | BOISSONS ALCOOLISEES  | 144,254        | 146,077        | 146,077        | 147,083        | 0,689             |
|              | TABACS  | 115,533        | 115,533        | 108,858        | 108,858        | 0,000             |
| <b>III.</b>  | <b>ARTICLES D'HABILLEMENT ET CHAUSSURES</b>   | <b>132,775</b> | <b>140,692</b> | <b>145,680</b> | <b>151,740</b> | <b>4,160</b>      |
|              | ARTICLES D'HABILLEMENT  | 131,159        | 138,002        | 141,039        | 147,025        | 4,244             |
|              | CHAUSSURES  | 141,393        | 155,032        | 170,419        | 176,879        | 3,790             |
| <b>IV.</b>   | <b>LOGEMENT, EAU, GAZ, ELECTRICITE ET AUTRES COMBUSTIBLES</b>                         | <b>148,024</b> | <b>167,783</b> | <b>167,974</b> | <b>171,868</b> | <b>2,318</b>      |
|              | LOYERS EFFECTIFS  | 132,412        | 140,424        | 140,424        | 140,426        | 0,001             |
|              | ENTRETIEN ET REPARATIONS COURANTES DU LOGEMENT  | 134,102        | 139,872        | 142,378        | 144,725        | 1,649             |
|              | AUTRES SERVICES RELATIFS AU LOGEMENT  | 137,900        | 137,900        | 137,900        | 137,900        | 0,000             |
|              | ELECTRICITE, GAZ ET AUTRES COMBUSTIBLES   | 188,005        | 251,454        | 246,768        | 257,122        | 4,196             |
| <b>V.</b>    | <b>MEUBLES, ARTICLES DE MENAGE ET ENTRETIEN COURANT DU FOYER</b>                      | <b>133,537</b> | <b>138,366</b> | <b>139,213</b> | <b>140,246</b> | <b>0,742</b>      |
|              | MEUBLES, ARTICLES D'AMEUBLEMENT ET DE DECORATION, TAPIS ET AUTRES REVETEMENTS         | 122,197        | 128,896        | 132,273        | 132,856        | 0,440             |
|              | ARTICLES DE MENAGE EN TEXTILES  | 133,525        | 160,738        | 160,738        | 168,930        | 5,096             |
|              | APPAREILS DE CHAUFFAGE ET DE CUISINE, REFRIGERATEURS, MACHINES A LAVER ET AUTRES      | 118,981        | 120,876        | 120,876        | 120,924        | 0,040             |
|              | VERRERIE, VAISSELLE ET USTENSILE DE CUISINE   | 126,715        | 126,715        | 126,715        | 126,715        | 0,000             |
|              | OUTILLAGE POUR LA MAISON ET LE JARDIN   | 132,675        | 132,675        | 132,675        | 132,675        | 0,000             |
|              | BIENS ET SERVICES POUR L'ENTRETIEN COURANT DE L'HABITATION                            | 152,336        | 160,627        | 162,306        | 164,071        | 1,087             |
| <b>VI.</b>   | <b>SANTE</b>  | <b>149,010</b> | <b>149,010</b> | <b>149,582</b> | <b>152,901</b> | <b>2,219</b>      |
|              | MEDICAMENTS ET AUTRES PRODUITS PHARMACEUTIQUES, APPAREILS ET MATERIELS THERAPEUTIQUES | 159,097        | 159,097        | 161,181        | 164,045        | 1,777             |
|              | SERVICES MEDICAUX ET PARAMEDICAUX EXTRA-HOSPITALIERS                                  | 136,843        | 136,843        | 135,374        | 139,476        | 3,030             |
|              | SERVICES DES HOPITAUX   | 138,053        | 138,053        | 138,053        | 140,711        | 1,926             |
| <b>VII.</b>  | <b>TRANSPORTS</b>   | <b>134,100</b> | <b>136,408</b> | <b>137,892</b> | <b>140,097</b> | <b>1,599</b>      |
|              | ACHATS DE VEHICULE  | 114,162        | 114,162        | 114,432        | 114,706        | 0,239             |
|              | UTILISATION DES VEHICULE PERSONNELS   | 162,448        | 165,848        | 169,710        | 174,017        | 2,538             |
|              | SERVICES DE TRANSPORT   | 120,376        | 123,274        | 123,274        | 124,790        | 1,229             |
| <b>VIII.</b> | <b>COMMUNICATIONS</b>   | <b>182,489</b> | <b>189,502</b> | <b>189,502</b> | <b>191,288</b> | <b>0,943</b>      |
|              | SERVICES POSTAUX  | 230,110        | 230,110        | 230,110        | 230,110        | 0,000             |
|              | TELEPHONE ET TELEGRAPHE   | 176,579        | 184,462        | 184,462        | 186,470        | 1,089             |
| <b>IX.</b>   | <b>LOISIR ET CULTURE</b>  | <b>131,868</b> | <b>132,821</b> | <b>145,735</b> | <b>148,879</b> | <b>2,158</b>      |
|              | APPAREILS ET ACCESSOIRES Y COMPRISES REPARATIONS                                      | 121,580        | 121,580        | 127,005        | 131,654        | 3,661             |
|              | SERVICES RECREATIFS ET CULTURELS  | 120,044        | 120,044        | 120,044        | 120,044        | 0,000             |
|              | PRESSE, LIBRAIRIE ET PAPETERIE  | 138,286        | 139,807        | 158,176        | 161,269        | 1,955             |
| <b>X.</b>    | <b>ENSEIGNEMENT</b>   | <b>117,080</b> | <b>117,080</b> | <b>117,080</b> | <b>117,080</b> | <b>0,000</b>      |
|              | SERVICE D'ENSEIGNEMENT  | 116,958        | 116,958        | 116,958        | 116,958        | 0,000             |
|              | FOURNITURES SCOLAIRES   | 117,391        | 117,391        | 117,391        | 117,391        | 0,000             |
| <b>XI.</b>   | <b>RESTAURANTS ET HOTELS</b>  | <b>112,869</b> | <b>114,935</b> | <b>114,935</b> | <b>115,394</b> | <b>0,399</b>      |
|              | RESTAURANTS ET DEBITS DE BOISSONS   | 111,903        | 111,903        | 111,903        | 111,903        | 0,000             |
|              | SERVICES D'HEBERGEMENT  | 120,605        | 139,224        | 139,224        | 143,359        | 2,970             |
| <b>XII.</b>  | <b>BIENS ET SERVICES DIVERS</b>   | <b>137,809</b> | <b>137,809</b> | <b>140,811</b> | <b>140,811</b> | <b>0,000</b>      |
|              | SOINS PERSONNELS  | 136,002        | 136,002        | 140,448        | 140,448        | 0,000             |
|              | EFFETS PERSONNELS N.D.A   | 117,692        | 117,692        | 117,692        | 117,692        | 0,000             |
|              | AUTRES SERVICES N.D.A   | 152,001        | 152,001        | 152,001        | 152,001        | 0,000             |
|              | <b>INDICE GENERAL</b>   | <b>143,574</b> | <b>151,991</b> | <b>156,771</b> | <b>160,033</b> | <b>2,081</b>      |
|              | <b>TAUX MENSUEL FIN PERIODE (1)</b>   | <b>0,920</b>   | <b>5,863</b>   | <b>3,144</b>   | <b>2,081</b>   |                   |
|              | <b>TAUX MOYEN MENSUEL (2)</b>   | <b>0,832</b>   | <b>3,447</b>   | <b>4,498</b>   | <b>2,760</b>   |                   |
|              | <b>TAUX CUMULE DE L'ANNEE (3)</b>   | <b>7,749</b>   | <b>14,066</b>  | <b>17,653</b>  | <b>20,101</b>  |                   |
|              | <b>TAUX EN GLISSEMENT ANNUEL (4)</b>  | <b>13,159</b>  | <b>18,917</b>  | <b>21,616</b>  | <b>23,164</b>  |                   |
|              | <b>TAUX ANNUALISE (5)</b>   | <b>16,099</b>  | <b>25,624</b>  | <b>27,319</b>  | <b>27,662</b>  |                   |

Source : Direction de la Recherche et des Statistiques, Service des Statistiques Economiques.

(1) Calculé par rapport au mois précédent.

(2) Calculé en termes de variation de l'indice général moyen du mois en cours par rapport au mois précédent.

(3) Calculé par rapport à la dernière semaine du mois de décembre de l'année précédente.

(4) Calculé par rapport à la semaine correspondante de l'année précédente.

(5) Projection à fin décembre 2023 du cumul annuel d'inflation observé au 30 septembre 2023; cette semaine étant la 39<sup>ème</sup> de l'année.



Tableau L21. : Indice hebdomadaire des prix de détail à Kindu calculé par la Banque Centrale du Congo  
(base 100 = Décembre 2018)

| N°<br>Fx.    | LIBELLES   | juin-23        | juil.-23       | août-23        | sept.-23       | Variation<br>en % |
|--------------|--|----------------|----------------|----------------|----------------|-------------------|
|              |  | Du 01 au 30    | Du 01 au 31    | Du 01 au 31    | Du 01 au 30    |                   |
| <b>I.</b>    | <b>PRODUITS ALIMENTAIRES ET BOISSONS NON ALCOOLISEES</b>                             | <b>151,460</b> | <b>161,433</b> | <b>162,867</b> | <b>163,895</b> | <b>0,631</b>      |
|              | PRODUITS ALIMENTAIRES  | 141,102        | 151,290        | 152,737        | 153,382        | 0,422             |
|              | PAINS ET CEREALES  | 142,943        | 144,625        | 145,964        | 148,030        | 1,415             |
|              | VIANDES  | 154,350        | 154,350        | 154,912        | 154,917        | 0,003             |
|              | POISSONS   | 153,148        | 155,026        | 157,230        | 157,230        | 0,000             |
|              | LAIT, FROMAGE ET ŒUF   | 136,782        | 137,967        | 139,325        | 139,325        | 0,000             |
|              | HUILES ET GRAISSES   | 132,303        | 132,303        | 132,777        | 132,822        | 0,034             |
|              | FRUITS   | 148,352        | 148,352        | 152,075        | 152,075        | 0,000             |
|              | LEGUMES AUTRES QUE POMMES DE TERRE ET AUTRES TUBERCULES                              | 125,998        | 167,326        | 169,151        | 169,151        | 0,000             |
|              | POMME DE TERRE, MANIOC, AUTRES TUBERCULES ET BANANES                                 | 131,679        | 131,679        | 131,679        | 131,679        | 0,000             |
|              | SUCRE  | 173,081        | 180,408        | 180,701        | 180,701        | 0,000             |
|              | CONFITURE, MIEL, PATE CHOCOLATEE ET CONFISERIE                                       | 139,746        | 139,746        | 139,746        | 139,746        | 0,000             |
|              | SEL, EPICES, SAUCES ET PRODUITS ALIMENTAIRES N.C.A.                                  | 132,483        | 136,978        | 136,978        | 136,978        | 0,000             |
|              | BOISSONS NON ALCOOLISEES   | 349,182        | 355,056        | 356,237        | 364,567        | 2,338             |
|              | CAFE, THE, CACAO ET AUTRES VEGETAUX POUR TISANES                                     | 142,152        | 142,152        | 142,152        | 142,152        | 0,000             |
|              | AUTRES BOISSONS NON ALCOLLISEES  | 412,388        | 420,055        | 421,596        | 432,470        | 2,579             |
| <b>II.</b>   | <b>BOISSONS ALCOOLISEES, TABACS ET STUPEFIANTS</b>                                   | <b>121,122</b> | <b>123,592</b> | <b>123,592</b> | <b>123,623</b> | <b>0,026</b>      |
|              | BOISSONS ALCOOLISEES   | 114,773        | 116,791        | 116,791        | 116,791        | 0,000             |
|              | TABACS   | 148,832        | 153,273        | 153,273        | 153,443        | 0,110             |
| <b>III.</b>  | <b>ARTICLES D'HABILLEMENT ET CHAUSSURES</b>  | <b>140,650</b> | <b>140,650</b> | <b>143,318</b> | <b>146,096</b> | <b>1,938</b>      |
|              | ARTICLES D'HABILLEMENT   | 136,819        | 136,819        | 140,431        | 142,406        | 1,406             |
|              | CHAUSSURES   | 151,474        | 151,474        | 151,474        | 156,520        | 3,331             |
| <b>IV.</b>   | <b>LOGEMENT, EAU, GAZ, ELECTRICITE ET AUTRES COMBUSTIBLES</b>                        | <b>151,248</b> | <b>158,598</b> | <b>158,598</b> | <b>161,112</b> | <b>1,585</b>      |
|              | LOYERS EFFECTIFS   | 136,319        | 136,319        | 136,319        | 136,332        | 0,010             |
|              | ENTRETIEN ET REPARATIONS COURANTES DU LOGEMENT                                       | 127,227        | 138,308        | 138,308        | 138,308        | 0,000             |
|              | AUTRES SERVICES RELATIFS AU LOGEMENT   | 134,707        | 134,707        | 134,707        | 135,365        | 0,489             |
|              | ELECTRICITE, GAZ ET AUTRES COMBUSTIBLES  | 204,990        | 204,990        | 204,990        | 213,155        | 3,983             |
| <b>V.</b>    | <b>MEUBLES, ARTICLES DE MENAGE ET ENTRETIEN COURANT DU FOYER</b>                     | <b>126,097</b> | <b>133,513</b> | <b>137,766</b> | <b>137,766</b> | <b>0,000</b>      |
|              | MEUBLES, ARTICLES D'AMEUBLEMENT ET DE DECORATION, TAPIS ET AUTRES REVETEMENTS        | 122,736        | 144,086        | 145,584        | 145,584        | 0,000             |
|              | ARTICLES DE MENAGE EN TEXTILES   | 124,015        | 124,015        | 124,015        | 124,015        | 0,000             |
|              | APPAREILS DE CHAUFFAGE ET DE CUISINE, REFRIGERATEURS, MACHINES A LAVER ET AUTRES     | 121,174        | 121,174        | 121,174        | 121,174        | 0,000             |
|              | VERRERIE, VAISSELLE ET USTENSILE DE CUISINE  | 132,894        | 132,894        | 143,184        | 143,184        | 0,000             |
|              | OUTILLAGE POUR LA MAISON ET LE JARDIN  | 128,926        | 128,926        | 128,926        | 128,926        | 0,000             |
|              | BIENS ET SERVICES POUR L'ENTRETIEN COURANT DE L'HABITATION                           | 128,987        | 134,081        | 141,469        | 141,469        | 0,000             |
| <b>VI.</b>   | <b>SANTE</b>   | <b>135,855</b> | <b>135,855</b> | <b>138,180</b> | <b>138,195</b> | <b>0,011</b>      |
|              | MEDICAMENTS ET AUTRES PRODUITS PHARMACEUTIQUES, APPAREILS ET MATERIELS THERAPEUTIQUE | 133,289        | 133,289        | 136,512        | 136,512        | 0,000             |
|              | SERVICES MEDICAUX ET PARAMEDICAUX EXTRA-HOSPITALIERS                                 | 143,359        | 143,359        | 143,359        | 143,378        | 0,014             |
|              | SERVICES DES HOPITAUX  | 133,841        | 133,841        | 133,841        | 134,242        | 0,300             |
| <b>VII.</b>  | <b>TRANSPORTS</b>  | <b>141,180</b> | <b>153,880</b> | <b>153,909</b> | <b>153,909</b> | <b>0,000</b>      |
|              | ACHATS DE VEHICULE   | 132,403        | 132,403        | 132,403        | 132,403        | 0,000             |
|              | UTILISATION DES VEHICULES PERSONNELS   | 157,136        | 169,560        | 169,627        | 169,627        | 0,000             |
|              | SERVICES DE TRANSPORT  | 126,811        | 151,554        | 151,554        | 151,554        | 0,000             |
| <b>VIII.</b> | <b>COMMUNICATIONS</b>  | <b>141,713</b> | <b>141,713</b> | <b>141,723</b> | <b>141,723</b> | <b>0,000</b>      |
|              | SERVICES POSTAUX   | 136,197        | 136,197        | 136,197        | 136,197        | 0,000             |
|              | TELEPHONE ET TELEGRAPHE  | 144,586        | 144,586        | 144,602        | 144,602        | 0,000             |
| <b>IX.</b>   | <b>LOISIR ET CULTURE</b>   | <b>129,397</b> | <b>129,397</b> | <b>129,397</b> | <b>129,397</b> | <b>0,000</b>      |
|              | APPAREILS ET ACCESSOIRES Y COMPRISES REPARATIONS                                     | 117,576        | 117,576        | 117,576        | 117,576        | 0,000             |
|              | SERVICES RECREATIFS ET CULTURELS   | 120,502        | 120,502        | 120,502        | 120,502        | 0,000             |
|              | PRESSE, LIBRAIRIE ET PAPETERIE   | 138,563        | 138,563        | 138,563        | 138,563        | 0,000             |
| <b>X.</b>    | <b>ENSEIGNEMENT</b>  | <b>115,568</b> | <b>115,568</b> | <b>115,568</b> | <b>115,568</b> | <b>0,000</b>      |
|              | SERVICE D'ENSEIGNEMENT   | 151,905        | 151,905        | 151,905        | 151,905        | 0,000             |
|              | FOURNITURES SCOLAIRES  | 114,838        | 114,838        | 114,838        | 114,838        | 0,000             |
| <b>XI.</b>   | <b>RESTAURANTS ET HOTELS</b>   | <b>125,793</b> | <b>133,164</b> | <b>133,164</b> | <b>133,164</b> | <b>0,000</b>      |
|              | RESTAURANTS ET DEBITS DE BOISSONS  | 125,766        | 133,428        | 133,428        | 133,428        | 0,000             |
|              | SERVICES D'HEBERGEMENT   | 126,497        | 126,497        | 126,497        | 126,497        | 0,000             |
| <b>XII.</b>  | <b>BIENS ET SERVICES DIVERS</b>  | <b>149,222</b> | <b>154,817</b> | <b>158,096</b> | <b>158,383</b> | <b>0,181</b>      |
|              | SOINS PERSONNELS   | 147,783        | 154,914        | 157,372        | 157,737        | 0,232             |
|              | EFFETS PERSONNELS N.D.A  | 132,637        | 132,637        | 143,440        | 143,440        | 0,000             |
|              | AUTRES SERVICES N.D.A  | 184,632        | 184,632        | 184,632        | 184,632        | 0,000             |
|              | <b>INDICE GENERAL</b>  | <b>143,799</b> | <b>151,712</b> | <b>152,960</b> | <b>153,753</b> | <b>0,518</b>      |
|              | <b>TAUX MENSUEL FIN PERIODE (1)</b>  | <b>0,762</b>   | <b>5,503</b>   | <b>0,823</b>   | <b>0,518</b>   |                   |
|              | <b>TAUX MOYEN MENSUEL (2)</b>  | <b>0,670</b>   | <b>3,547</b>   | <b>2,866</b>   | <b>0,648</b>   |                   |
|              | <b>TAUX CUMULE DE L'ANNEE (3)</b>  | <b>12,867</b>  | <b>19,078</b>  | <b>20,057</b>  | <b>20,680</b>  |                   |
|              | <b>TAUX EN GLISSEMENT ANNUEL(4)</b>  | <b>19,001</b>  | <b>24,598</b>  | <b>24,648</b>  | <b>23,750</b>  |                   |
|              | <b>TAUX ANNUALISE (5)</b>  | <b>27,389</b>  | <b>35,345</b>  | <b>31,205</b>  | <b>28,483</b>  |                   |

Source : Direction de la Recherche et des Statistiques, Service des Statistiques Economiques.

(1) Calculé par rapport au mois précédent.

(2) Calculé en termes de variation de l'indice général moyen du mois en cours par rapport au mois précédent.

(3) Calculé par rapport à la dernière semaine du mois de décembre de l'année précédente.

(4) Calculé par rapport à la semaine correspondante de l'année précédente.

(5) Projection à fin décembre 2023 du cumul annuel d'inflation observé au 30 septembre 2023; cette semaine étant la 39<sup>ème</sup> de l'année.

Tableau I.22. : Indice hebdomadaire des prix de détail à Matadi calculé par la Banque Centrale du Congo  
(base 100 = Décembre 2018)

| N°<br>Fx.    | LIBELLES  | juin-23        | juil-23        | août-23        | sept.-23       | Variation<br>en % |
|--------------|---|----------------|----------------|----------------|----------------|-------------------|
|              |   | Du 01 au 30    | Du 01 au 31    | Du 01 au 31    | Du 01 au 30    |                   |
| <b>I.</b>    | <b>PRODUITS ALIMENTAIRES ET BOISSONS NON ALCOOLISEES</b>                              | <b>184,930</b> | <b>207,172</b> | <b>220,193</b> | <b>226,954</b> | <b>3,070</b>      |
|              | PRODUITS ALIMENTAIRES   | 186,640        | 209,870        | 223,378        | 230,387        | 3,138             |
|              | PAINS ET CEREALES   | 227,721        | 198,510        | 197,899        | 197,902        | 0,002             |
|              | VIANDES   | 145,773        | 163,274        | 163,263        | 163,268        | 0,003             |
|              | POISSONS  | 176,520        | 227,292        | 285,449        | 285,449        | 0,000             |
|              | LAIT, FROMAGE ET ŒUF  | 143,092        | 233,182        | 251,987        | 252,016        | 0,011             |
|              | HUILES ET GRAISSES  | 187,151        | 181,796        | 180,226        | 180,278        | 0,029             |
|              | FRUITS  | 164,699        | 243,020        | 248,277        | 245,299        | -1,200            |
|              | LEGUMES AUTRES QUE POMMES DE TERRE ET AUTRES TUBERCULES                               | 174,451        | 239,050        | 254,501        | 277,437        | 9,012             |
|              | POMME DE TERRE, MANIOC, AUTRES TUBERCULES ET BANANES                                  | 155,043        | 167,896        | 169,587        | 178,844        | 5,459             |
|              | SUCRE   | 139,703        | 201,638        | 196,743        | 196,893        | 0,077             |
|              | CONFITURE, MIEL, PATE CHOCOLATEE ET CONFISERIE  | 141,056        | 123,076        | 123,076        | 123,157        | 0,066             |
|              | SEL, EPICES, SAUCES ET PRODUITS ALIMENTAIRES N.C.A.                                   | 166,989        | 183,035        | 179,163        | 184,958        | 3,234             |
|              | BOISSONS NON ALCOOLISEES  | 139,122        | 134,909        | 134,909        | 134,998        | 0,066             |
|              | CAFE, THE, CACAO ET AUTRES VEGETAUX POUR TISANES                                      | 141,992        | 126,933        | 126,933        | 127,016        | 0,066             |
|              | AUTRES BOISSONS NON ALCOLLISEES   | 138,156        | 137,595        | 137,595        | 137,685        | 0,066             |
| <b>II.</b>   | <b>BOISSONS ALCOOLISEES, TABACS ET STUPEFIANTS</b>                                    | <b>143,218</b> | <b>143,219</b> | <b>143,219</b> | <b>144,055</b> | <b>0,584</b>      |
|              | BOISSONS ALCOOLISEES  | 136,894        | 136,894        | 136,894        | 136,984        | 0,066             |
|              | TABACS  | 157,255        | 157,259        | 157,260        | 159,752        | 1,585             |
| <b>III.</b>  | <b>ARTICLES D'HABILLEMENT ET CHAUSSURES</b>   | <b>172,022</b> | <b>228,214</b> | <b>228,214</b> | <b>228,363</b> | <b>0,065</b>      |
|              | ARTICLES D'HABILLEMENT  | 180,365        | 250,340        | 250,340        | 250,504        | 0,065             |
|              | CHAUSSURES  | 137,325        | 136,200        | 136,200        | 136,288        | 0,065             |
| <b>IV.</b>   | <b>LOGEMENT, EAU, GAZ, ELECTRICITE ET AUTRES COMBUSTIBLES</b>                         | <b>138,933</b> | <b>142,503</b> | <b>140,378</b> | <b>140,444</b> | <b>0,047</b>      |
|              | LOYERS EFFECTIFS  | 121,159        | 133,543        | 133,543        | 133,630        | 0,065             |
|              | ENTRETIEN ET REPARATIONS COURANTES DU LOGEMENT  | 131,161        | 139,022        | 139,022        | 139,094        | 0,051             |
|              | AUTRES SERVICES RELATIFS AU LOGEMENT  | 131,705        | 130,479        | 130,479        | 130,540        | 0,047             |
|              | ELECTRICITE, GAZ ET AUTRES COMBUSTIBLES   | 166,009        | 157,933        | 149,141        | 149,189        | 0,032             |
| <b>V.</b>    | <b>MEUBLES, ARTICLES DE MENAGE ET ENTRETIEN COURANT DU FOYER</b>                      | <b>136,433</b> | <b>137,892</b> | <b>138,333</b> | <b>141,176</b> | <b>2,055</b>      |
|              | MEUBLES, ARTICLES D'AMEUBLEMENT ET DE DECORATION, TAPIS ET AUTRES REVETEMENTS         | 124,869        | 130,682        | 135,705        | 167,449        | 23,392            |
|              | ARTICLES DE MENAGE EN TEXTILES  | 128,794        | 134,992        | 134,992        | 135,050        | 0,044             |
|              | APPAREILS DE CHAUFFAGE ET DE CUISINE, REFRIGERATEURS, MACHINES A LAVER ET AUTRES      | 125,765        | 124,738        | 124,738        | 124,792        | 0,044             |
|              | VERRERIE, VAISSELLE ET USTENSILE DE CUISINE   | 133,913        | 137,657        | 137,657        | 137,721        | 0,046             |
|              | OUTILLAGE POUR LA MAISON ET LE JARDIN   | 135,501        | 142,921        | 142,921        | 143,015        | 0,066             |
|              | BIENS ET SERVICES POUR L'ENTRETIEN COURANT DE L'HABITATION                            | 147,220        | 145,315        | 145,315        | 145,369        | 0,038             |
| <b>VI.</b>   | <b>SANTE</b>  | <b>144,857</b> | <b>159,543</b> | <b>159,543</b> | <b>159,582</b> | <b>0,025</b>      |
|              | MEDICAMENTS ET AUTRES PRODUITS PHARMACEUTIQUES, APPAREILS ET MATERIELS THERAPEUTIQUES | 148,407        | 165,226        | 165,226        | 165,247        | 0,012             |
|              | SERVICES MEDICAUX ET PARAMEDICAUX EXTRA-HOSPITALIERS                                  | 129,935        | 148,187        | 148,187        | 148,240        | 0,036             |
|              | SERVICES DES HOPITAUX   | 189,790        | 172,033        | 172,033        | 172,146        | 0,065             |
| <b>VII.</b>  | <b>TRANSPORTS</b>   | <b>128,834</b> | <b>129,659</b> | <b>129,659</b> | <b>129,697</b> | <b>0,029</b>      |
|              | ACHATS DE VEHICULE  | 121,813        | 130,181        | 130,181        | 130,240        | 0,045             |
|              | UTILISATION DES VEHICULES PERSONNELS  | 135,646        | 132,495        | 132,495        | 132,534        | 0,030             |
|              | SERVICES DE TRANSPORT   | 120,868        | 124,883        | 124,883        | 124,909        | 0,021             |
| <b>VIII.</b> | <b>COMMUNICATIONS</b>   | <b>126,457</b> | <b>123,628</b> | <b>123,628</b> | <b>123,662</b> | <b>0,027</b>      |
|              | SERVICES POSTAUX  | 129,865        | 116,956        | 116,956        | 117,008        | 0,044             |
|              | TELEPHONE ET TELEGRAPHE   | 126,142        | 124,246        | 124,246        | 124,279        | 0,026             |
| <b>IX.</b>   | <b>LOISIR ET CULTURE</b>  | <b>153,102</b> | <b>162,303</b> | <b>162,303</b> | <b>162,349</b> | <b>0,028</b>      |
|              | APPAREILS ET ACCESSOIRES Y COMPRISES REPARATIONS                                      | 123,293        | 134,381        | 134,381        | 134,423        | 0,032             |
|              | SERVICES RECREATIFS ET CULTURELS  | 202,387        | 202,387        | 202,387        | 202,486        | 0,049             |
|              | PRESSE, LIBRAIRIE ET PAPETERIE  | 147,473        | 159,749        | 159,749        | 159,773        | 0,015             |
| <b>X.</b>    | <b>ENSEIGNEMENT</b>   | <b>122,472</b> | <b>127,100</b> | <b>117,256</b> | <b>141,012</b> | <b>20,260</b>     |
|              | SERVICE D'ENSEIGNEMENT  | 117,712        | 122,232        | 105,727        | 145,539        | 37,656            |
|              | FOURNITURES SCOLAIRES   | 129,505        | 134,294        | 134,294        | 134,321        | 0,020             |
| <b>XI.</b>   | <b>RESTAURANTS ET HOTELS</b>  | <b>123,443</b> | <b>122,589</b> | <b>122,589</b> | <b>122,609</b> | <b>0,016</b>      |
|              | RESTAURANTS ET DEBITS DE BOISSONS   | 123,257        | 122,382        | 122,382        | 122,399        | 0,014             |
|              | SERVICES D'HEBERGEMENT  | 124,650        | 123,932        | 123,932        | 123,966        | 0,027             |
| <b>XII.</b>  | <b>BIENS ET SERVICES DIVERS</b>   | <b>129,435</b> | <b>135,821</b> | <b>136,787</b> | <b>136,974</b> | <b>0,137</b>      |
|              | SOINS PERSONNELS  | 126,851        | 133,681        | 133,681        | 133,692        | 0,008             |
|              | EFFETS PERSONNELS N.D.A   | 131,214        | 141,923        | 144,574        | 145,660        | 0,751             |
|              | AUTRES SERVICES N.D.A   | 139,512        | 138,975        | 142,561        | 142,568        | 0,005             |
|              | <b>INDICE GENERAL</b>   | <b>163,962</b> | <b>181,220</b> | <b>187,550</b> | <b>192,468</b> | <b>2,622</b>      |
|              | <b>TAUX MENSUEL FIN PERIODE (1)</b>   | <b>1,530</b>   | <b>10,526</b>  | <b>3,493</b>   | <b>2,622</b>   |                   |
|              | <b>TAUX MOYEN MENSUEL (2)</b>   | <b>1,784</b>   | <b>7,906</b>   | <b>5,249</b>   | <b>3,133</b>   |                   |
|              | <b>TAUX CUMULE DE L'ANNEE (3)</b>   | <b>9,735</b>   | <b>21,286</b>  | <b>25,522</b>  | <b>28,813</b>  |                   |
|              | <b>TAUX EN GLISSEMENT ANNUEL(4)</b>   | <b>13,715</b>  | <b>25,079</b>  | <b>28,418</b>  | <b>30,939</b>  |                   |
|              | <b>TAUX ANNUALISE (5)</b>   | <b>20,417</b>  | <b>39,724</b>  | <b>40,175</b>  | <b>40,157</b>  |                   |

Source : Direction de la Recherche et des Statistiques, Service des Statistiques Economiques.

(1) Calculé par rapport au mois précédent.

(2) Calculé en termes de variation de l'indice général moyen du mois en cours par rapport au mois précédent.

(3) Calculé par rapport à la dernière semaine du mois de décembre de l'année précédente.

(4) Calculé par rapport à la semaine correspondante de l'année précédente.

(5) Projection à fin décembre 2023 du cumul annuel d'inflation observé au 30 septembre 2023; cette semaine étant la 39<sup>ème</sup> de l'année.

Tableau I.23. : Indice hebdomadaire des prix de détail à Mbandaka calculé par la Banque Centrale du Congo  
(base 100 = Décembre 2018)

| N°<br>Fx.    | LIBELLES  | juin-23        | juil-23        | août-23        | sept-23        | Variation<br>en % |
|--------------|---|----------------|----------------|----------------|----------------|-------------------|
|              |   | Du 01 au<br>30 | Du 01 au<br>31 | Du 01 au<br>31 | Du 01 au<br>30 |                   |
| <b>I.</b>    | <b>PRODUITS ALIMENTAIRES ET BOISSONS NON ALCOOLISEES</b>                              | <b>129,323</b> | <b>129,973</b> | <b>130,658</b> | <b>131,216</b> | <b>0,427</b>      |
|              | PRODUITS ALIMENTAIRES   | 129,477        | 130,149        | 130,861        | 131,439        | 0,442             |
|              | PAINS ET CEREALES   | 118,286        | 118,484        | 119,377        | 120,097        | 0,603             |
|              | VIANDES   | 122,817        | 122,912        | 124,820        | 126,378        | 1,248             |
|              | POISSONS  | 122,048        | 122,108        | 123,780        | 125,138        | 1,097             |
|              | LAIT, FROMAGE ET ŒUF  | 120,991        | 121,187        | 122,114        | 122,924        | 0,664             |
|              | HUILES ET GRAISSES  | 116,844        | 116,911        | 116,911        | 116,911        | 0,000             |
|              | FRUITS  | 115,720        | 115,893        | 115,893        | 115,893        | 0,000             |
|              | LEGUMES AUTRES QUE POMMES DE TERRE ET AUTRES TUBERCULES                               | 156,660        | 158,832        | 158,832        | 158,832        | 0,000             |
|              | POMME DE TERRE, MANIOC, AUTRES TUBERCULES ET BANANES                                  | 118,446        | 118,481        | 118,481        | 118,481        | 0,000             |
|              | SUCRE   | 111,318        | 111,318        | 111,318        | 111,318        | 0,000             |
|              | CONFITURE, MIEL, PATE CHOCOLATEE ET CONFISERIE  | 126,809        | 127,001        | 127,001        | 127,001        | 0,000             |
|              | SEL, EPICES, SAUCES ET PRODUITS ALIMENTAIRES N.C.A.                                   | 120,012        | 120,070        | 120,070        | 120,070        | 0,000             |
|              | BOISSONS NON ALCOOLISEES  | 125,225        | 125,297        | 125,297        | 125,297        | 0,000             |
|              | CAFE, THE, CACAO ET AUTRES VEGETAUX POUR TISANES                                      | 113,399        | 113,430        | 113,430        | 113,430        | 0,000             |
|              | AUTRES BOISSONS NON ALCOOLISEES   | 129,724        | 129,811        | 129,811        | 129,811        | 0,000             |
| <b>II.</b>   | <b>BOISSONS ALCOOLISEES, TABACS ET STUPEFIANTS</b>                                    | <b>115,848</b> | <b>115,893</b> | <b>116,384</b> | <b>116,802</b> | <b>0,360</b>      |
|              | BOISSONS ALCOOLISEES  | 116,176        | 116,221        | 116,754        | 117,208        | 0,389             |
|              | TABACS  | 112,028        | 112,075        | 112,075        | 112,075        | 0,000             |
| <b>III.</b>  | <b>ARTICLES D'HABILLEMENT ET CHAUSSURES</b>   | <b>130,938</b> | <b>131,905</b> | <b>133,082</b> | <b>134,032</b> | <b>0,713</b>      |
|              | ARTICLES D'HABILLEMENT  | 135,532        | 136,746        | 138,057        | 139,115        | 0,766             |
|              | CHAUSSURES  | 114,109        | 114,171        | 114,858        | 115,410        | 0,481             |
| <b>IV.</b>   | <b>LOGEMENT, EAU, GAZ, ELECTRICITE ET AUTRES COMBUSTIBLES</b>                         | <b>125,479</b> | <b>125,814</b> | <b>127,082</b> | <b>128,141</b> | <b>0,833</b>      |
|              | LOYERS EFFECTIFS  | 116,087        | 116,337        | 117,664        | 118,736        | 0,911             |
|              | ENTRETIEN ET REPARATIONS COURANTES DU LOGEMENT  | 114,434        | 114,485        | 116,370        | 117,949        | 1,356             |
|              | AUTRES SERVICES RELATIFS AU LOGEMENT  | 108,917        | 108,917        | 108,917        | 108,917        | 0,000             |
|              | ELECTRICITE, GAZ ET AUTRES COMBUSTIBLES   | 166,486        | 167,789        | 167,789        | 167,789        | 0,000             |
| <b>V.</b>    | <b>MEUBLES, ARTICLES DE MENAGE ET ENTRETIEN COURANT DU FOYER</b>                      | <b>128,153</b> | <b>128,525</b> | <b>129,281</b> | <b>129,903</b> | <b>0,482</b>      |
|              | MEUBLES, ARTICLES D'AMEUBLEMENT ET DE DECORATION, TAPIS ET AUTRES REVETEMENTS         | 112,869        | 112,883        | 114,123        | 115,170        | 0,917             |
|              | ARTICLES DE MENAGE EN TEXTILES  | 112,395        | 112,412        | 112,412        | 112,412        | 0,000             |
|              | APPAREILS DE CHAUFFAGE ET DE CUISINE, REFRIGERATEURS, MACHINES A LAVER ET AUTRES      | 111,395        | 111,403        | 111,403        | 111,403        | 0,000             |
|              | VERRERIE, VAISSELLE ET USTENSILE DE CUISINE   | 122,597        | 123,177        | 123,177        | 123,177        | 0,000             |
|              | OUTILLAGE POUR LA MAISON ET LE JARDIN   | 114,494        | 114,682        | 115,274        | 115,750        | 0,413             |
|              | BIENS ET SERVICES POUR L'ENTRETIEN COURANT DE L'HABITATION                            | 147,336        | 147,924        | 149,485        | 150,767        | 0,858             |
| <b>VI.</b>   | <b>SANTE</b>  | <b>133,745</b> | <b>134,135</b> | <b>135,118</b> | <b>136,035</b> | <b>0,678</b>      |
|              | MEDICAMENTS ET AUTRES PRODUITS PHARMACEUTIQUES, APPAREILS ET MATERIELS THERAPEUTIQUES | 141,277        | 141,499        | 142,355        | 143,269        | 0,642             |
|              | SERVICES MEDICAUX ET PARAMEDICAUX EXTRA-HOSPITALIERS                                  | 123,892        | 124,377        | 125,545        | 126,490        | 0,753             |
|              | SERVICES DES HOPITAUX   | 132,083        | 133,184        | 134,093        | 134,871        | 0,580             |
| <b>VII.</b>  | <b>TRANSPORTS</b>   | <b>118,647</b> | <b>118,898</b> | <b>119,792</b> | <b>120,519</b> | <b>0,607</b>      |
|              | ACHATS DE VEHICULE  | 119,833        | 120,022        | 121,284        | 122,309        | 0,845             |
|              | UTILISATION DES VEHICULES PERSONNELS  | 120,079        | 120,347        | 121,389        | 122,240        | 0,701             |
|              | SERVICES DE TRANSPORT   | 115,585        | 115,837        | 116,292        | 116,658        | 0,315             |
| <b>VIII.</b> | <b>COMMUNICATIONS</b>   | <b>131,987</b> | <b>134,061</b> | <b>134,526</b> | <b>134,900</b> | <b>0,278</b>      |
|              | SERVICES POSTAUX  | 124,800        | 125,048        | 125,656        | 126,144        | 0,389             |
|              | TELEPHONE ET TELEGRAPHE   | 132,658        | 134,902        | 135,354        | 135,717        | 0,268             |
| <b>IX.</b>   | <b>LOISIR ET CULTURE</b>  | <b>130,169</b> | <b>130,673</b> | <b>131,178</b> | <b>131,590</b> | <b>0,314</b>      |
|              | APPAREILS ET ACCESSOIRES Y COMPRISES REPARATIONS                                      | 113,516        | 113,675        | 113,675        | 113,675        | 0,000             |
|              | SERVICES RECREATIFS ET CULTURELS  | 119,441        | 119,777        | 120,377        | 120,860        | 0,402             |
|              | PRESSE, LIBRAIRIE ET PAPETERIE  | 144,241        | 145,018        | 145,798        | 146,436        | 0,438             |
| <b>X.</b>    | <b>ENSEIGNEMENT</b>   | <b>112,788</b> | <b>112,884</b> | <b>113,229</b> | <b>113,508</b> | <b>0,247</b>      |
|              | SERVICE D'ENSEIGNEMENT  | 113,000        | 113,098        | 113,098        | 113,098        | 0,000             |
|              | FOURNITURES SCOLAIRES   | 112,474        | 112,566        | 113,421        | 114,115        | 0,612             |
| <b>XI.</b>   | <b>RESTAURANTS ET HOTELS</b>  | <b>112,368</b> | <b>112,500</b> | <b>113,537</b> | <b>114,411</b> | <b>0,770</b>      |
|              | RESTAURANTS ET DEBITS DE BOISSONS   | 111,728        | 111,849        | 113,046        | 114,054        | 0,892             |
|              | SERVICES D'HEBERGEMENT  | 116,525        | 116,729        | 116,729        | 116,729        | 0,000             |
| <b>XII.</b>  | <b>BIENS ET SERVICES DIVERS</b>   | <b>128,555</b> | <b>128,875</b> | <b>129,856</b> | <b>130,647</b> | <b>0,609</b>      |
|              | SOINS PERSONNELS  | 128,605        | 128,935        | 129,846        | 130,580        | 0,565             |
|              | EFFETS PERSONNELS N.D.A   | 117,415        | 117,521        | 118,590        | 119,457        | 0,731             |
|              | AUTRES SERVICES N.D.A   | 140,836        | 141,358        | 142,563        | 143,535        | 0,682             |
|              | <b>INDICE GENERAL</b>   | <b>126,788</b> | <b>127,323</b> | <b>128,140</b> | <b>128,812</b> | <b>0,525</b>      |
|              | <b>TAUX MENSUEL FIN PERIODE (1)</b>   | <b>0,583</b>   | <b>0,422</b>   | <b>0,641</b>   | <b>0,525</b>   |                   |
|              | <b>TAUX MOYEN MENSUEL (2)</b>   | <b>0,509</b>   | <b>0,505</b>   | <b>0,556</b>   | <b>0,585</b>   |                   |
|              | <b>TAUX CUMULE DE L'ANNEE (3)</b>   | <b>2,830</b>   | <b>3,264</b>   | <b>3,926</b>   | <b>4,471</b>   |                   |
|              | <b>TAUX EN GLISSEMENT ANNUEL(4)</b>   | <b>4,955</b>   | <b>5,030</b>   | <b>5,258</b>   | <b>5,371</b>   |                   |
|              | <b>TAUX ANNUALISE (5)</b>   | <b>5,741</b>   | <b>5,725</b>   | <b>5,888</b>   | <b>6,006</b>   |                   |

Source : Direction de la Recherche et des Statistiques, Service des Statistiques Economiques.

(1) Calculé par rapport au mois précédent.

(2) Calculé en termes de variation de l'indice général moyen du mois en cours par rapport au mois précédent.

(3) Calculé par rapport à la dernière semaine du mois de décembre de l'année précédente.

(4) Calculé par rapport à la semaine correspondante de l'année précédente.

(5) Projection à fin décembre 2023 du cumul annuel d'inflation observé au 30 septembre 2023; cette semaine étant la 39<sup>ème</sup> de l'année.

Tableau I.24. : Indice hebdomadaire des prix de détail à couverture nationale établi par la Banque Centrale du Congo  
(base 100 = Décembre 2018)

| N° Fx.       | LIBELLES  | juin-23        | juil.-23       | août-23        | sept.-23       | Variation en % |
|--------------|---|----------------|----------------|----------------|----------------|----------------|
|              |   | Du 01 au 30    | Du 01 au 31    | Du 01 au 31    | Du 01 au 30    |                |
| <b>I.</b>    | <b>PRODUITS ALIMENTAIRES ET BOISSONS NON ALCOOLISEES</b>                              | <b>176,671</b> | <b>185,399</b> | <b>193,398</b> | <b>198,900</b> | <b>2,845</b>   |
|              | PRODUITS ALIMENTAIRES   | 176,241        | 185,127        | 193,222        | 198,752        | 2,862          |
|              | PAINS ET CEREALES   | 157,299        | 158,291        | 162,880        | 165,140        | 1,387          |
|              | VIANDES   | 170,694        | 181,647        | 188,061        | 193,701        | 2,999          |
|              | POISSONS  | 170,080        | 180,013        | 187,672        | 193,436        | 3,071          |
|              | LAIT, FROMAGE ET ŒUF  | 156,369        | 169,165        | 174,509        | 176,617        | 1,208          |
|              | HUILES ET GRAISSES  | 153,678        | 157,357        | 159,891        | 161,720        | 1,143          |
|              | FRUITS  | 156,717        | 167,852        | 174,393        | 177,205        | 1,612          |
|              | LEGUMES AUTRES QUE POMMES DE TERRE ET AUTRES TUBERCULES                               | 192,602        | 209,465        | 222,664        | 228,254        | 2,510          |
|              | POMME DE TERRE, MANIOC, AUTRES TUBERCULES ET BANANES                                  | 268,717        | 282,770        | 300,251        | 337,571        | 12,430         |
|              | SUCRE   | 151,402        | 162,494        | 164,837        | 166,047        | 0,734          |
|              | CONFITURE, MIEL, PATE CHOCOLATEE ET CONFISERIE  | 245,667        | 249,517        | 264,456        | 272,867        | 3,180          |
|              | SEL, EPICES, SAUCES ET PRODUITS ALIMENTAIRES N.C.A.                                   | 176,972        | 187,145        | 192,020        | 198,521        | 3,386          |
|              | BOISSONS NON ALCOOLISEES  | 175,105        | 178,766        | 183,218        | 186,804        | 1,957          |
|              | CAFE, THE, CACAO ET AUTRES VEGETAUX POUR TISANES                                      | 158,740        | 160,810        | 170,351        | 170,955        | 0,354          |
|              | AUTRES BOISSONS NON ALCOLLISEES   | 180,447        | 184,638        | 187,438        | 192,007        | 2,438          |
| <b>II.</b>   | <b>BOISSONS ALCOOLISEES, TABACS ET STUPEFIANTS</b>                                    | <b>144,276</b> | <b>147,684</b> | <b>150,006</b> | <b>154,233</b> | <b>2,818</b>   |
|              | BOISSONS ALCOOLISEES  | 146,536        | 150,589        | 153,264        | 159,062        | 3,783          |
|              | TABACS  | 133,574        | 135,915        | 137,217        | 137,730        | 0,374          |
| <b>III.</b>  | <b>ARTICLES D'HABILLEMENT ET CHAUSSURES</b>   | <b>168,358</b> | <b>177,395</b> | <b>183,001</b> | <b>187,407</b> | <b>2,407</b>   |
|              | ARTICLES D'HABILLEMENT  | 172,940        | 183,745        | 190,068        | 194,903        | 2,544          |
|              | CHAUSSURES  | 151,390        | 153,436        | 156,705        | 159,643        | 1,875          |
| <b>IV.</b>   | <b>LOGEMENT, EAU, GAZ, ELECTRICITE ET AUTRES COMBUSTIBLES</b>                         | <b>158,031</b> | <b>162,792</b> | <b>166,635</b> | <b>170,303</b> | <b>2,202</b>   |
|              | LOYERS EFFECTIFS  | 129,606        | 133,257        | 134,986        | 135,087        | 0,075          |
|              | ENTRETIEN ET REPARATIONS COURANTES DU LOGEMENT  | 138,969        | 143,611        | 146,370        | 147,434        | 0,727          |
|              | AUTRES SERVICES RELATIFS AU LOGEMENT  | 130,525        | 130,885        | 133,271        | 133,438        | 0,125          |
|              | ELECTRICITE, GAZ ET AUTRES COMBUSTIBLES   | 223,984        | 230,272        | 237,769        | 249,584        | 4,969          |
| <b>V.</b>    | <b>MEUBLES, ARTICLES DE MENAGE ET ENTRETIEN COURANT DU FOYER</b>                      | <b>136,801</b> | <b>138,443</b> | <b>140,509</b> | <b>142,023</b> | <b>1,077</b>   |
|              | MEUBLES, ARTICLES D'AMEUBLEMENT ET DE DECORATION, TAPIS ET AUTRES REVETEMENTS         | 143,860        | 147,452        | 151,996        | 155,954        | 2,604          |
|              | ARTICLES DE MENAGE EN TEXTILES  | 138,896        | 141,942        | 143,330        | 144,748        | 0,989          |
|              | APPAREILS DE CHAUFFAGE ET DE CUISINE, REFRIGERATEURS, MACHINES A LAVER ET AUTRES      | 127,037        | 127,235        | 128,514        | 128,777        | 0,204          |
|              | VERRERIE, VAISSELLE ET USTENSILE DE CUISINE   | 135,768        | 136,572        | 138,456        | 139,016        | 0,404          |
|              | OUTILLAGE POUR LA MAISON ET LE JARDIN   | 138,018        | 139,057        | 140,145        | 140,419        | 0,195          |
|              | BIENS ET SERVICES POUR L'ENTRETIEN COURANT DE L'HABITATION                            | 138,830        | 140,227        | 142,700        | 144,603        | 1,334          |
| <b>VI.</b>   | <b>SANTE</b>  | <b>178,130</b> | <b>188,427</b> | <b>192,910</b> | <b>197,900</b> | <b>2,587</b>   |
|              | MEDICAMENTS ET AUTRES PRODUITS PHARMACEUTIQUES, APPAREILS ET MATERIELS THERAPEUTIQUES | 197,461        | 213,803        | 221,001        | 228,738        | 3,501          |
|              | SERVICES MEDICAUX ET PARAMEDICAUX EXTRA-HOSPITALIERS                                  | 145,686        | 148,992        | 149,707        | 151,103        | 0,932          |
|              | SERVICES DES HOPITAUX   | 201,529        | 201,051        | 203,041        | 205,264        | 1,094          |
| <b>VII.</b>  | <b>TRANSPORTS</b>   | <b>151,471</b> | <b>156,668</b> | <b>158,828</b> | <b>160,593</b> | <b>1,111</b>   |
|              | ACHATS DE VEHICULE  | 125,651        | 129,317        | 130,784        | 131,593        | 0,618          |
|              | UTILISATION DES VEHICULE PERSONNELS   | 169,528        | 172,998        | 176,096        | 178,758        | 1,511          |
|              | SERVICES DE TRANSPORT   | 141,363        | 150,481        | 151,658        | 152,631        | 0,641          |
| <b>VIII.</b> | <b>COMMUNICATIONS</b>   | <b>160,795</b> | <b>162,200</b> | <b>166,282</b> | <b>166,749</b> | <b>0,281</b>   |
|              | SERVICES POSTAUX  | 138,921        | 138,089        | 138,508        | 138,695        | 0,135          |
|              | TELEPHONE ET TELEGRAPHE   | 165,098        | 166,813        | 171,235        | 171,783        | 0,320          |
| <b>IX.</b>   | <b>LOISIR ET CULTURE</b>  | <b>149,267</b> | <b>150,378</b> | <b>153,210</b> | <b>153,891</b> | <b>0,445</b>   |
|              | APPAREILS ET ACCESSOIRES Y COMPRISES REPARATIONS                                      | 123,385        | 124,497        | 125,201        | 125,588        | 0,309          |
|              | SERVICES RECREATIFS ET CULTURELS  | 143,675        | 143,907        | 144,356        | 144,541        | 0,128          |
|              | PRESSE, LIBRAIRIE ET PAPETERIE  | 169,414        | 170,869        | 175,604        | 176,641        | 0,591          |
| <b>X.</b>    | <b>ENSEIGNEMENT</b>   | <b>122,271</b> | <b>122,942</b> | <b>122,997</b> | <b>125,780</b> | <b>2,263</b>   |
|              | SERVICE D'ENSEIGNEMENT  | 123,073        | 123,663        | 122,624        | 126,348        | 3,036          |
|              | FOURNITURES SCOLAIRES   | 125,706        | 126,503        | 128,143        | 129,528        | 1,081          |
| <b>XI.</b>   | <b>RESTAURANTS ET HOTELS</b>  | <b>134,656</b> | <b>136,581</b> | <b>140,524</b> | <b>141,997</b> | <b>1,049</b>   |
|              | RESTAURANTS ET DEBITS DE BOISSONS   | 134,416        | 136,324        | 140,788        | 142,419        | 1,159          |
|              | SERVICES D'HEBERGEMENT  | 136,660        | 138,754        | 139,249        | 139,728        | 0,344          |
| <b>XII.</b>  | <b>BIENS ET SERVICES DIVERS</b>   | <b>160,646</b> | <b>165,025</b> | <b>167,262</b> | <b>169,666</b> | <b>1,437</b>   |
|              | SOINS PERSONNELS  | 147,428        | 149,598        | 151,339        | 152,568        | 0,812          |
|              | EFFETS PERSONNELS N.D.A   | 138,306        | 140,343        | 142,745        | 143,590        | 0,592          |
|              | AUTRES SERVICES N.D.A   | 287,509        | 314,759        | 318,992        | 336,723        | 5,558          |
|              | <b>INDICE GENERAL</b>   | <b>165,539</b> | <b>172,481</b> | <b>178,243</b> | <b>182,576</b> | <b>2,430</b>   |
|              | <b>TAUX MENSUEL FIN PERIODE (1)</b>   | <b>2,144</b>   | <b>4,194</b>   | <b>3,341</b>   | <b>2,430</b>   |                |
|              | <b>TAUX MOYEN MENSUEL (2)</b>   | <b>2,040</b>   | <b>3,128</b>   | <b>3,679</b>   | <b>2,891</b>   |                |
|              | <b>TAUX CUMULE DE L'ANNEE (3)</b>   | <b>13,630</b>  | <b>18,395</b>  | <b>22,351</b>  | <b>25,324</b>  |                |
|              | <b>TAUX EN GLISSEMENT ANNUEL(4)</b>   | <b>21,425</b>  | <b>25,383</b>  | <b>27,966</b>  | <b>29,717</b>  |                |
|              | <b>TAUX ANNUALISE (5)</b>   | <b>29,118</b>  | <b>34,003</b>  | <b>34,945</b>  | <b>35,118</b>  |                |

Source : Direction de la Recherche et des Statistiques, Service des Statistiques Economiques.

(1) Calculé par rapport au mois précédent.

(2) Calculé en termes de variation de l'indice général moyen du mois en cours par rapport au mois précédent.

(3) Calculé par rapport à la dernière semaine du mois de décembre de l'année précédente.

(4) Calculé par rapport à la semaine correspondante de l'année précédente.

(5) Projection à fin décembre 2023 du cumul annuel d'inflation observé au 30 septembre 2023; cette semaine étant la 39<sup>ème</sup> de l'année.

**Tableau I.25 : Variations mensuelles de l'indice des prix moyens de détail à Kinshasa calculées par la B.C.C. ( par groupe d'articles ) (\*)**

(\*) Variations calculées par rapport au mois précédent. (Base 100 = déc. 2012) (1)

| Périodes    | Produits alimentaires et boissons non alcoolisées | Boissons alcoolisées, tabacs et stupéfiants | Articles d'habillement et chaussures | Logement, Eau, Gaz, Electricité et Autres Combustibles | Meubles, Articles de ménage et entretien courant du foyer | Santé | Transports | CommUNICATIONS | Loisir et Culture | Enseignement | Restaurants et Hôtels | Autres Biens et Services | Indice Général |
|-------------|---|---|--------------------------------------|--|---|-------|------------|----------------|-------------------|--------------|-----------------------|--------------------------|----------------|
| <b>2015</b> |   |   |                                      |  |   |       |            |                |                   |              |                       |                          |                |
| décembre    | 0,20  | 0,12  | 0,37                                 | 0,14   | 0,07  | 0,10  | 0,06       | 0,09           | 0,07              | 0,00         | 0,10                  | 0,09                     | 0,17           |
| <b>2016</b> |   |   |                                      |  |   |       |            |                |                   |              |                       |                          |                |
| décembre    | 15,75   | 11,64                                       | 17,37                                | 14,40  | 9,44  | 11,58 | 5,74       | 6,20           | 8,60              | 8,51         | 15,41                 | 10,90                    | 13,94          |
| <b>2017</b> |   |   |                                      |  |   |       |            |                |                   |              |                       |                          |                |
| décembre    | 1,58  | 1,69  | 3,07                                 | 1,47   | 1,67  | 1,60  | 1,58       | 1,32           | 1,80              | 1,38         | 1,53                  | 1,70                     | 1,66           |
| <b>2018</b> |   |   |                                      |  |   |       |            |                |                   |              |                       |                          |                |
| décembre    | 0,32  | 0,23  | 0,98                                 | 0,25   | 0,21  | 0,39  | 0,25       | 0,20           | 0,27              | 0,20         | 0,24                  | 0,54                     | 0,35           |
| <b>2019</b> |   |   |                                      |  |   |       |            |                |                   |              |                       |                          |                |
| décembre    | 0,93  | 0,36  | 2,01                                 | 0,34   | 0,35  | 0,54  | 0,63       | 0,43           | 0,31              | 0,26         | 0,40                  | 0,36                     | 0,79           |
| <b>2020</b> |   |   |                                      |  |   |       |            |                |                   |              |                       |                          |                |
| décembre    | 0,97  | 1,06  | 1,25                                 | 0,44   | 0,49  | 0,89  | 0,72       | 1,76           | 0,67              | 0,23         | 0,50                  | 1,51                     | 0,88           |
| <b>2021</b> |   |   |                                      |  |   |       |            |                |                   |              |                       |                          |                |
| décembre    | 0,82  | 0,14  | 0,22                                 | 1,17   | 0,41  | 0,34  | 0,29       | 3,25           | 0,60              | 0,24         | 0,67                  | 0,47                     | 0,72           |
| <b>2022</b> |   |   |                                      |  |   |       |            |                |                   |              |                       |                          |                |
| janvier     | 0,67  | 0,12  | 0,22                                 | 0,90   | 0,25  | 0,30  | 0,49       | 2,62           | 0,40              | 0,16         | 0,56                  | 0,44                     | 0,61           |
| février     | 0,45  | 0,12  | 0,14                                 | 0,58   | 0,25  | 0,21  | 0,33       | 1,32           | 0,25              | 0,09         | 0,29                  | 0,29                     | 0,40           |
| mars        | 1,06  | 0,13  | 0,19                                 | 1,12   | 0,26  | 0,37  | 0,72       | 0,53           | 0,40              | 0,13         | 0,46                  | 0,80                     | 0,85           |
| avril       | 1,33  | 0,18  | 0,34                                 | 1,26   | 0,53  | 0,59  | 1,35       | 0,79           | 0,52              | 0,06         | 0,88                  | 1,44                     | 1,12           |
| mai         | 1,25  | 0,18  | 0,35                                 | 1,39   | 0,42  | 0,37  | 2,59       | 0,62           | 0,34              | 0,07         | 0,54                  | 0,99                     | 1,14           |
| juin        | 1,44  | 0,18  | 0,38                                 | 1,23   | 0,32  | 0,59  | 3,40       | 0,19           | 0,00              | 0,00         | 0,55                  | 4,61                     | 1,39           |
| juillet     | 0,98  | 0,28  | 0,41                                 | 0,97   | 0,37  | 0,81  | 1,77       | 0,20           | 0,00              | 0,00         | 0,72                  | 3,73                     | 0,98           |
| août        | 1,03  | 0,24  | 0,46                                 | 0,92   | 0,31  | 0,85  | 2,22       | 0,22           | 2,45              | 0,34         | 0,65                  | 3,96                     | 1,09           |
| septembre   | 1,45  | 0,68  | 1,32                                 | 1,63   | 0,61  | 1,22  | 3,14       | 0,61           | 5,92              | 2,07         | 2,20                  | 1,77                     | 1,64           |
| octobre     | 0,95  | 1,00  | 1,09                                 | 0,95   | 0,52  | 2,23  | 2,46       | 0,34           | 3,15              | 0,18         | 0,36                  | 1,88                     | 1,13           |
| novembre    | 0,87  | 1,33  | 0,66                                 | 1,34   | 0,69  | 2,95  | 2,53       | 0,45           | 4,25              | 0,25         | 0,35                  | 0,00                     | 1,11           |
| décembre    | 1,64  | 1,98  | 1,34                                 | 2,21   | 0,68  | 1,35  | 4,19       | 0,65           | 2,02              | 0,51         | 0,51                  | 1,48                     | 1,77           |
| <b>2023</b> |   |   |                                      |  |   |       |            |                |                   |              |                       |                          |                |
| Janvier     | 2,48  | 2,43  | 2,32                                 | 2,89   | 1,08  | 3,24  | 4,53       | 1,97           | 1,02              | 0,91         | 1,71                  | 1,84                     | 2,57           |
| Février     | 2,04  | 2,13  | 2,40                                 | 2,30   | 0,87  | 2,32  | 2,45       | 1,88           | 1,38              | 0,55         | 1,53                  | 1,23                     | 2,01           |
| Mars        | 4,67  | 3,63  | 6,42                                 | 4,27   | 2,19  | 3,85  | 3,84       | 5,97           | 3,98              | 0,90         | 5,45                  | 2,01                     | 4,38           |
| Avril       | 0,90  | 0,56  | 1,20                                 | 0,48   | 0,64  | 0,77  | 0,43       | 0,97           | 0,66              | 0,49         | 0,56                  | 0,60                     | 0,79           |
| Mai         | 0,57  | 0,16  | 0,35                                 | 0,34   | 0,13  | 0,10  | 0,52       | 0,07           | 0,06              | 0,09         | 0,12                  | 0,33                     | 0,45           |
| Juin        | 2,79  | 3,79  | 1,93                                 | 2,45   | 1,69  | 0,91  | 2,59       | 4,84           | 1,15              | 0,86         | 2,25                  | 2,52                     | 2,50           |
| Juillet     | 5,29  | 7,95  | 4,11                                 | 4,29   | 0,94  | 10,57 | 7,64       | 0,18           | 0,10              | 0,67         | 1,35                  | 2,73                     | 5,08           |
| Août        | 5,19  | 4,86  | 6,77                                 | 3,47   | 2,63  | 5,98  | 4,05       | 5,85           | 4,65              | 1,24         | 4,29                  | 2,95                     | 4,80           |
| Septembre   | 3,73  | 9,62  | 5,28                                 | 1,38   | 0,82  | 5,39  | 1,86       | 0,34           | 0,88              | 0,97         | 1,64                  | 1,75                     | 3,28           |

Source : Direction de la Recherche et des statistiques, Service des Statistiques Economiques.

(\*) Variations calculées par rapport au mois précédent.

(1) A partir de janvier 2019, base 100 = déc. 2018



Tableau I.26 : INDICES DES PRIX DE DETAIL ETABLIS PAR L'IRES

(base : décembre 2014 = 100)(1)

| PERIODES    | PRIX AUX MARCHES |              |                 |                | PRIX DANS LES MAGASINS |                 |                |
|-------------|------------------|--------------|-----------------|----------------|------------------------|-----------------|----------------|
|             | Alimentation     | Habillement  | Articles divers | Indice Général | Alimentation           | Articles divers | Indice Général |
| <b>2015</b> | <b>101,5</b>     | <b>103,3</b> | <b>103,0</b>    | <b>102,1</b>   | <b>100,2</b>           | <b>100,8</b>    | <b>100,3</b>   |
| <b>2016</b> | <b>104,9</b>     | <b>108,7</b> | <b>115,9</b>    | <b>107,7</b>   | <b>101,2</b>           | <b>103,6</b>    | <b>101,3</b>   |
| <b>2017</b> | <b>113,4</b>     | <b>120,6</b> | <b>139,2</b>    | <b>119,6</b>   | <b>104,1</b>           | <b>132,7</b>    | <b>106,1</b>   |
| <b>2018</b> | <b>123,6</b>     | <b>127,2</b> | <b>157,2</b>    | <b>130,7</b>   | <b>108,1</b>           | <b>150,9</b>    | <b>111,1</b>   |
| <b>2019</b> | <b>127,9</b>     | <b>128,6</b> | <b>162,9</b>    | <b>134,9</b>   | <b>109,3</b>           | <b>157,7</b>    | <b>112,7</b>   |
| <b>2020</b> | <b>133,4</b>     | <b>130,2</b> | <b>168,9</b>    | <b>139,9</b>   | <b>111,0</b>           | <b>163,4</b>    | <b>114,6</b>   |
| Janvier     | 129,9            | 129,3        | 164,5           | 136,6          | 110,1                  | 160,4           | 113,6          |
| Février     | 130,4            | 129,3        | 164,7           | 137,0          | 110,3                  | 161,0           | 113,8          |
| Mars        | 130,8            | 129,4        | 166,2           | 137,6          | 110,4                  | 161,6           | 114,0          |
| Avril       | 131,9            | 129,5        | 166,9           | 138,5          | 110,6                  | 162,4           | 114,2          |
| Mai         | 132,6            | 129,6        | 167,5           | 139,0          | 110,8                  | 162,6           | 114,4          |
| Juin        | 133,1            | 129,7        | 168,7           | 139,6          | 110,9                  | 163,3           | 114,6          |
| Juillet     | 133,8            | 130,1        | 169,4           | 140,3          | 111,1                  | 163,8           | 114,8          |
| Août        | 134,5            | 130,4        | 170,2           | 140,9          | 111,2                  | 164,3           | 114,9          |
| Septembre   | 135,2            | 130,7        | 171,1           | 141,6          | 111,4                  | 164,8           | 115,1          |
| Octobre     | 135,7            | 131,0        | 171,6           | 142,1          | 111,5                  | 165,3           | 115,2          |
| Novembre    | 136,2            | 131,4        | 172,8           | 142,7          | 111,6                  | 165,3           | 115,4          |
| Décembre    | 136,7            | 131,9        | 173,2           | 143,2          | 111,8                  | 166,4           | 115,6          |
| <b>2021</b> | <b>141,6</b>     | <b>133,7</b> | <b>180,0</b>    | <b>150,4</b>   | <b>112,8</b>           | <b>170,3</b>    | <b>116,8</b>   |
| Janvier     | 137,2            | 132,2        | 173,7           | 143,7          | 111,9                  | 167,2           | 115,7          |
| Février     | 137,7            | 132,6        | 174,7           | 144,2          | 112,0                  | 167,6           | 115,9          |
| Mars        | 138,2            | 132,9        | 175,9           | 144,9          | 112,1                  | 168,2           | 116,0          |
| Avril       | 139,3            | 133,2        | 176,3           | 145,7          | 112,3                  | 169,2           | 116,2          |
| Mai         | 140,4            | 133,4        | 176,9           | 146,6          | 112,4                  | 169,8           | 116,4          |
| Juin        | 141,6            | 133,6        | 177,8           | 147,6          | 112,5                  | 170,7           | 116,6          |
| Juillet     | 142,6            | 133,9        | 180,3           | 148,6          | 112,8                  | 170,8           | 116,8          |
| Août        | 143,0            | 134,1        | 181,7           | 149,3          | 113,1                  | 171,0           | 117,1          |
| Septembre   | 143,6            | 134,4        | 183,6           | 150,1          | 113,3                  | 171,3           | 117,4          |
| Octobre     | 144,4            | 134,6        | 184,6           | 180,8          | 113,5                  | 171,7           | 117,6          |
| Novembre    | 145,0            | 134,8        | 186,6           | 151,6          | 113,8                  | 172,4           | 117,8          |
| Décembre    | 145,9            | 135,1        | 187,9           | 152,5          | 114,0                  | 173,8           | 118,1          |
| <b>2022</b> | <b>151,9</b>     | <b>137,0</b> | <b>193,2</b>    | <b>157,7</b>   | <b>115,6</b>           | <b>178,8</b>    | <b>120,0</b>   |
| Janvier     | 146,5            | 135,4        | 188,4           | 153,0          | 114,2                  | 174,3           | 118,3          |
| Février     | 147,1            | 135,9        | 188,8           | 153,6          | 114,3                  | 174,8           | 118,5          |
| Mars        | 147,8            | 136,1        | 189,9           | 154,3          | 114,5                  | 175,3           | 118,8          |
| Avril       | 149,0            | 136,4        | 191,0           | 155,3          | 114,8                  | 175,6           | 119,1          |
| Mai         | 150,2            | 136,6        | 191,8           | 156,3          | 115,2                  | 177,1           | 119,5          |
| Juin        | 151,4            | 136,9        | 192,1           | 157,2          | 115,4                  | 179,4           | 119,9          |
| Juillet     | 152,7            | 137,2        | 192,5           | 158,1          | 115,7                  | 180,6           | 120,2          |
| Août        | 153,6            | 137,5        | 194,6           | 159,2          | 115,9                  | 180,7           | 120,4          |
| Septembre   | 154,7            | 137,7        | 195,7           | 160,2          | 116,3                  | 180,9           | 120,8          |
| Octobre     | 155,8            | 137,9        | 196,5           | 161,1          | 116,7                  | 181,2           | 121,2          |
| Novembre    | 156,3            | 138,3        | 198,2           | 161,7          | 116,9                  | 182,1           | 121,4          |
| Décembre    | 157,3            | 138,7        | 199,5           | 162,7          | 117,1                  | 183,3           | 121,7          |
| <b>2023</b> |                  |              |                 |                |                        |                 |                |
| Janvier     | 158,5            | 138,9        | 200,3           | 163,7          | 117,4                  | 183,6           | 122,0          |
| Février     | 159,3            | 139,2        | 202,0           | 164,6          | 117,7                  | 183,7           | 122,3          |
| Mars        | 160,5            | 139,4        | 204,0           | 165,7          | 118,0                  | 183,9           | 122,6          |
| Avril       | 161,7            | 139,5        | 205,5           | 166,8          | 118,4                  | 184,2           | 122,9          |
| Mai         | 162,6            | 139,6        | 206,6           | 167,7          | 118,6                  | 185,5           | 123,3          |
| Juin        | 163,7            | 140,1        | 207,5           | 168,6          | 118,9                  | 187,1           | 123,6          |
| Juillet     |                  |              |                 |                |                        |                 |                |
| Août        |                  |              |                 |                |                        |                 |                |
| Septembre   |                  |              |                 |                |                        |                 |                |

Source : Institut de Recherches Economiques et Sociales (I.R.E.S.).

(1) Base : décembre 2014 = 100 à partir de janvier 2011

Tableau I.27 : INDICE NATIONAL DES PRIX A LA CONSOMMATION DES MENAGES ETABLI PAR L'INS

( Décembre 2011 = 100 )

| PERIODES    | Produits alimentaires et boissons non alcoolisées | Boissons alcoolisées et tabac | Articles d'habillement et chaussures | Logement, eau, gaz, électricité et autres combustibles | Meubles, articles de ménage et entretien courant de la maison | Santé  | Transports | Communications | Loisirs et culture | Enseignement | Restaurants et hôtels | Biens et services divers | INDICE GLOBAL |
|-------------|---|-------------------------------|--------------------------------------|--|---|--------|------------|----------------|--------------------|--------------|-----------------------|--------------------------|---------------|
| <b>2014</b> |   |                               |                                      |  |   |        |            |                |                    |              |                       |                          |               |
| Décembre    | 121,91  | 102,22                        | 124,14                               | 243,00   | 118,45  | 110,01 | 123,77     | 101,78         | 117,89             | 106,05       | 96,44                 | 131,75                   | 125,60        |
| <b>2015</b> |   |                               |                                      |  |   |        |            |                |                    |              |                       |                          |               |
| Décembre    | 122,68  | 102,27                        | 124,56                               | 244,72   | 118,48  | 110,10 | 124,19     | 101,95         | 117,90             | 106,91       | 96,45                 | 131,81                   | 126,26        |
| <b>2016</b> |   |                               |                                      |  |   |        |            |                |                    |              |                       |                          |               |
| Décembre    | 135,67  | 111,77                        | 141,91                               | 285,49   | 127,67  | 126,01 | 130,54     | 122,69         | 135,64             | 121,62       | 114,36                | 148,47                   | 140,45        |
| <b>2017</b> |   |                               |                                      |  |   |        |            |                |                    |              |                       |                          |               |
| Décembre    | 206,18  | 163,19                        | 222,97                               | 459,42   | 177,14  | 238,89 | 175,55     | 184,14         | 188,27             | 261,51       | 236,00                | 273,27                   | 217,29        |
| <b>2018</b> |   |                               |                                      |  |   |        |            |                |                    |              |                       |                          |               |
| Décembre    | 222,14  | 166,29                        | 228,09                               | 501,96   | 184,81  | 246,49 | 196,48     | 190,58         | 191,75             | 267,26       | 252,62                | 292,94                   | 232,99        |
| <b>2019</b> |   |                               |                                      |  |   |        |            |                |                    |              |                       |                          |               |
| Décembre    | 234,52  | 168,59                        | 231,86                               | 518,20   | 191,29  | 252,70 | 202,11     | 194,80         | 193,87             | 270,35       | 257,34                | 302,52                   | 243,68        |
| <b>2020</b> |   |                               |                                      |  |   |        |            |                |                    |              |                       |                          |               |
| Décembre    | 267,61  | 199,21                        | 282,96                               | 611,93   | 219,18  | 327,82 | 225,42     | 223,56         | 222,47             | 319,23       | 320,07                | 371,43                   | 282,08        |
| <b>2021</b> |   |                               |                                      |  |   |        |            |                |                    |              |                       |                          |               |
| Janvier     | 268,64  | 199,67                        | 283,16                               | 617,35   | 219,37  | 328,57 | 225,89     | 223,65         | 222,61             | 319,31       | 322,12                | 371,75                   | 283,11        |
| Février     | 269,65  | 199,98                        | 283,31                               | 621,56   | 220,01  | 328,91 | 225,91     | 223,72         | 223,61             | 319,31       | 322,97                | 372,50                   | 284,09        |
| Mars        | 270,57  | 200,36                        | 283,39                               | 624,76   | 220,41  | 330,32 | 225,92     | 223,90         | 223,67             | 319,42       | 323,78                | 373,82                   | 284,98        |
| Avril       | 271,87  | 200,64                        | 283,54                               | 627,27   | 223,17  | 331,97 | 225,94     | 223,90         | 223,84             | 319,42       | 323,93                | 377,63                   | 286,31        |
| Mai         | 273,16  | 200,79                        | 283,73                               | 630,18   | 223,19  | 332,38 | 227,23     | 224,02         | 223,89             | 319,52       | 326,43                | 380,25                   | 287,55        |
| Juin        | 274,31  | 201,46                        | 283,74                               | 632,64   | 223,57  | 333,19 | 228,62     | 224,27         | 223,99             | 319,66       | 328,83                | 381,71                   | 288,65        |
| Juillet     | 275,63  | 201,46                        | 283,74                               | 636,79   | 223,57  | 333,19 | 229,52     | 224,27         | 223,99             | 319,66       | 331,98                | 382,64                   | 289,86        |
| Août        | 276,43  | 201,46                        | 284,67                               | 639,29   | 224,82  | 334,23 | 229,38     | 224,97         | 224,96             | 320,17       | 334,33                | 384,52                   | 290,77        |
| Septembre   | 277,33  | 201,72                        | 284,83                               | 640,65   | 224,91  | 336,71 | 229,45     | 225,48         | 227,29             | 320,43       | 336,36                | 385,37                   | 291,64        |
| Octobre     | 278,26  | 202,65                        | 285,54                               | 645,70   | 225,62  | 338,07 | 230,44     | 225,92         | 228,68             | 320,59       | 338,47                | 386,49                   | 292,75        |
| Novembre    | 279,52  | 202,73                        | 287,02                               | 654,18   | 226,47  | 339,43 | 232,33     | 226,80         | 229,19             | 321,14       | 343,51                | 388,30                   | 294,34        |
| Décembre    | 281,33  | 205,46                        | 295,42                               | 663,00   | 229,17  | 342,40 | 235,05     | 227,93         | 232,90             | 321,81       | 349,63                | 391,41                   | 296,97        |
| <b>2022</b> |   |                               |                                      |  |   |        |            |                |                    |              |                       |                          |               |
| Janvier     | 282,28  | 205,90                        | 295,48                               | 667,47   | 231,16  | 343,95 | 241,54     | 228,81         | 233,29             | 322,38       | 352,97                | 393,70                   | 298,37        |
| Février     | 283,10  | 206,65                        | 296,78                               | 672,66   | 232,96  | 345,58 | 242,19     | 229,99         | 235,30             | 322,38       | 358,29                | 396,77                   | 299,61        |
| Mars        | 286,91  | 207,93                        | 302,06                               | 681,75   | 236,53  | 352,71 | 243,64     | 232,99         | 238,61             | 322,71       | 367,44                | 405,69                   | 303,83        |
| Avril       | 289,65  | 211,77                        | 305,39                               | 684,89   | 240,48  | 357,71 | 248,73     | 235,16         | 241,85             | 322,71       | 375,48                | 410,27                   | 306,97        |
| Mai         | 292,84  | 212,76                        | 307,39                               | 691,86   | 242,21  | 362,02 | 252,20     | 236,93         | 243,82             | 322,80       | 382,11                | 414,24                   | 310,20        |
| Juin        | 296,58  | 214,88                        | 308,96                               | 703,60   | 245,50  | 368,83 | 257,96     | 238,92         | 246,76             | 322,80       | 389,96                | 418,35                   | 314,26        |
| Juillet     | 299,25  | 215,64                        | 311,18                               | 712,03   | 246,74  | 372,65 | 264,13     | 240,44         | 250,65             | 323,20       | 397,33                | 420,73                   | 317,26        |
| Août        | 302,24  | 216,90                        | 316,30                               | 717,80   | 250,60  | 375,90 | 268,10     | 243,70         | 254,30             | 326,60       | 406,40                | 426,40                   | 320,73        |
| Septembre   | 306,23  | 218,97                        | 322,40                               | 729,92   | 254,44  | 382,53 | 276,32     | 246,96         | 258,72             | 328,20       | 420,95                | 434,42                   | 325,63        |
| Octobre     | 308,68  | 219,75                        | 324,88                               | 740,83   | 257,19  | 385,53 | 279,65     | 248,50         | 261,18             | 328,20       | 432,70                | 436,98                   | 328,54        |
| Novembre    | 310,78  | 220,76                        | 327,31                               | 745,50   | 258,99  | 389,27 | 284,91     | 251,71         | 266,29             | 328,59       | 443,42                | 443,98                   | 331,28        |
| Décembre    | 313,93  | 222,98                        | 336,76                               | 764,85   | 263,54  | 399,70 | 292,23     | 255,06         | 270,47             | 330,09       | 457,72                | 449,69                   | 335,97        |
| <b>2023</b> |   |                               |                                      |  |   |        |            |                |                    |              |                       |                          |               |
| Janvier     | 320,78  | 226,58                        | 346,65                               | 791,09   | 271,29  | 415,03 | 299,46     | 260,52         | 278,50             | 343,68       | 480,04                | 464,92                   | 344,52        |
| Février     | 324,76  | 229,95                        | 354,18                               | 808,26   | 277,12  | 431,85 | 305,80     | 265,40         | 284,32             | 354,15       | 498,72                | 471,15                   | 350,00        |
| Mars        | 329,07  | 233,20                        | 359,92                               | 817,21   | 282,60  | 445,93 | 309,90     | 271,22         | 287,94             | 360,78       | 511,67                | 481,46                   | 355,16        |
| Avril       | 332,27  | 234,20                        | 363,65                               | 824,14   | 286,59  | 450,26 | 311,89     | 275,15         | 292,49             | 362,85       | 521,19                | 488,31                   | 358,75        |
| Mai         | 334,34  | 234,75                        | 366,64                               | 832,60   | 289,97  | 454,97 | 315,51     | 278,66         | 295,90             | 365,31       | 528,68                | 495,92                   | 361,59        |
| Juin        | 341,44  | 238,20                        | 374,42                               | 853,70   | 301,14  | 465,99 | 323,03     | 284,34         | 301,17             | 377,41       | 545,88                | 510,15                   | 369,88        |
| Juillet     | 359,15  | 247,26                        | 399,72                               | 919,55   | 324,06  | 497,98 | 352,64     | 302,26         | 318,31             | 403,10       | 576,64                | 538,65                   | 391,31        |
| Août        | 362,46  | 247,55                        | 402,10                               | 926,97   | 327,44  | 499,64 | 355,82     | 302,47         | 321,24             | 403,10       | 585,18                | 542,91                   | 394,69        |
| Septembre   |   |                               |                                      |  |   |        |            |                |                    |              |                       |                          |               |

Source : INS ; Institut National de la Statistique / Direction des Prix.

Tableau I.28 : VARIATIONS DES INDICES DES PRIX A LA CONSOMMATION

(en %)

| PERIODES    | Taux mensuels <sup>(1)</sup> |                     |            | Taux cumulés <sup>(2)</sup> |                     |            | Taux moyens mensuels |                     |            |
|-------------|------------------------------|---------------------|------------|-----------------------------|---------------------|------------|----------------------|---------------------|------------|
|             | B.C.C.<br>(6)                | I.R.E.S.<br>Marchés | INS<br>(5) | B.C.C.<br>(6)               | I.R.E.S.<br>Marchés | INS<br>(5) | B.C.C.<br>(3)        | I.R.E.S.<br>Marchés | INS<br>(5) |
| <b>2015</b> |                              |                     |            |                             |                     |            |                      |                     |            |
| Décembre    | 0,16                         | 0,28                | 0,12       | 1,60                        | 3,72                | 0,81       | 0,13                 | 0,33                | 0,07       |
| <b>2016</b> |                              |                     |            |                             |                     |            |                      |                     |            |
| Décembre    | 12,07                        | 1,35                | 4,19       | 25,04                       | 8,96                | 11,24      | 1,88                 | 0,72                | 0,89       |
| <b>2017</b> |                              |                     |            |                             |                     |            |                      |                     |            |
| Décembre    | 1,62                         | 1,01                | 2,67       | 46,83                       | 12,43               | 54,71      | 3,25                 | 1,07                | 3,70       |
| <b>2018</b> |                              |                     |            |                             |                     |            |                      |                     |            |
| Décembre    | 0,32                         | 0,33                | 0,49       | 7,73                        | 4,52                | 7,23       | 0,62                 | 0,37                | 0,58       |
| <b>2019</b> |                              |                     |            |                             |                     |            |                      |                     |            |
| Décembre    | 0,53                         | 0,18                | 0,59       | 3,91                        | 2,60                | 4,59       | 0,32                 | 0,21                | 0,37       |
| <b>2020</b> |                              |                     |            |                             |                     |            |                      |                     |            |
| Décembre    | 0,77                         | 0,33                | 0,78       | 20,67                       | 5,11                | 15,76      | 1,58                 | 0,42                | 1,23       |
| <b>2021</b> |                              |                     |            |                             |                     |            |                      |                     |            |
| Janvier     | 0,47                         | 0,36                | 0,37       | 0,47                        | 0,36                | 0,37       | 0,47                 | 0,36                | 0,37       |
| Février     | 0,25                         | 0,40                | 0,35       | 0,71                        | 0,76                | 0,72       | 0,36                 | 0,38                | 0,36       |
| Mars        | 0,26                         | 0,42                | 0,31       | 0,98                        | 1,16                | 1,03       | 0,32                 | 0,39                | 0,34       |
| Avril       | 0,34                         | 0,58                | 0,47       | 1,32                        | 1,74                | 1,50       | 0,33                 | 0,43                | 0,37       |
| Mai         | 0,41                         | 0,63                | 0,43       | 1,74                        | 2,43                | 1,94       | 0,34                 | 0,47                | 0,38       |
| Juin        | 0,35                         | 0,66                | 0,38       | 2,10                        | 3,11                | 2,33       | 0,35                 | 0,51                | 0,38       |
| Juillet     | 0,35                         | 0,67                | 0,42       | 2,46                        | 3,86                | 2,76       | 0,35                 | 0,54                | 0,39       |
| Août        | 0,17                         | 0,49                | 0,31       | 2,63                        | 4,30                | 3,08       | 0,33                 | 0,53                | 0,38       |
| Septembre   | 0,30                         | 0,53                | 0,30       | 2,94                        | 4,85                | 3,39       | 0,32                 | 0,53                | 0,37       |
| Octobre     | 0,27                         | 0,50                | 0,38       | 3,21                        | 5,36                | 3,78       | 0,32                 | 0,52                | 0,37       |
| Novembre    | 0,37                         | 0,53                | 0,54       | 3,60                        | 5,91                | 4,35       | 0,32                 | 0,52                | 0,39       |
| Décembre    | 0,54                         | 0,56                | 0,00       | 4,15                        | 6,56                | 4,35       | 0,34                 | 0,53                | 0,36       |
| <b>2022</b> |                              |                     |            |                             |                     |            |                      |                     |            |
| Janvier     | 0,47                         | 0,37                | 1,37       | 0,47                        | 0,30                | 1,37       | 0,47                 | 0,30                | 1,37       |
| Février     | 0,35                         | 0,36                | 0,41       | 0,82                        | 0,65                | 1,79       | 0,41                 | 0,32                | 0,89       |
| Mars        | 0,68                         | 0,48                | 1,41       | 1,51                        | 1,26                | 3,23       | 0,50                 | 0,42                | 1,06       |
| Avril       | 0,74                         | 0,65                | 1,03       | 2,26                        | 1,96                | 4,29       | 0,56                 | 0,49                | 1,06       |
| Mai         | 0,80                         | 0,64                | 1,05       | 3,08                        | 2,62                | 5,39       | 0,61                 | 0,52                | 1,06       |
| Juin        | 1,28                         | 0,57                | 1,31       | 4,39                        | 3,05                | 6,77       | 0,72                 | 0,50                | 1,10       |
| Juillet     | 0,90                         | 0,61                | 0,96       | 5,34                        | 3,63                | 7,79       | 0,75                 | 0,51                | 1,08       |
| Août        | 0,95                         | 0,67                | 1,09       | 6,34                        | 4,56                | 8,97       | 0,77                 | 0,56                | 1,08       |
| Septembre   | 1,35                         | 0,61                | 1,53       | 7,78                        | 5,11                | 10,63      | 0,84                 | 0,56                | 1,13       |
| Octobre     | 0,93                         | 0,54                | 0,89       | 8,78                        | 5,63                | 11,62      | 0,85                 | 0,55                | 1,11       |
| Novembre    | 0,99                         | 0,42                | 0,83       | 9,85                        | 6,03                | 12,55      | 0,86                 | 0,53                | 1,08       |
| Décembre    | 1,55                         | 0,63                | 1,42       | 11,55                       | 6,77                | 14,15      | 0,92                 | 0,55                | 1,11       |
| <b>2023</b> |                              |                     |            |                             |                     |            |                      |                     |            |
| Janvier     | 2,34                         | 0,57                | 2,54       | 2,34                        | 0,56                | 2,54       | 2,34                 | 0,56                | 2,54       |
| Février     | 1,42                         | 0,54                | 1,59       | 3,80                        | 1,09                | 4,17       | 1,88                 | 0,54                | 2,07       |
| Mars        | 2,75                         | 0,72                | 1,47       | 6,64                        | 1,96                | 5,71       | 2,17                 | 0,65                | 1,87       |
| Avril       | 2,24                         | 0,63                | 1,01       | 9,04                        | 2,50                | 6,78       | 2,19                 | 0,62                | 1,65       |
| Mai         | 2,02                         | 0,53                | 0,79       | 11,25                       | 2,97                | 7,63       | 2,15                 | 0,59                | 1,48       |
| Juin        | 2,14                         | 0,57                | 2,29       | 13,63                       | 3,62                | 10,09      | 2,15                 | 0,59                | 1,62       |
| Juillet     | 4,19                         |                     | 5,79       | 18,40                       |                     | 16,47      | 2,44                 |                     | 2,20       |
| Août        | 3,34                         |                     | 0,86       | 22,35                       |                     | 17,48      | 2,55                 |                     | 2,03       |
| Septembre   | 2,43                         |                     | -100,00    | 25,32                       |                     | -100,00    | 2,54                 |                     | -100,00    |

Source : BCC; Direction de la Recherche et des Statistiques, IRES et INS.

(1) Variations en pourcentage par rapport au mois précédent.

(2) Variations en pourcentage par rapport au mois de décembre de l'année précédente.

(3) Il s'agit des moyennes géométriques.

(4) A partir de mai 2010, données non disponibles.

(5) A partir de janvier 2012, l'IPC à couverture nationale.

(6) A partir de janvier 2013, l'IPC agrégé.



**Tableau I.30.****INDICE DES PRIX MOYENS DES PRODUITS PETROLIERS**

( Base 2015 = 100 )

| <b>Moyenne</b>  | <b>2010</b>  | <b>2011</b>  | <b>2012</b>   | <b>2013</b>   | <b>2014</b>   | <b>2015</b>   | <b>2016</b>  | <b>2017</b>  | <b>2018</b>   | <b>2019</b>   | <b>2020</b>   | <b>2021</b>   | <b>2022</b>   | <b>2023</b>   |
|-----------------|--------------|--------------|---------------|---------------|---------------|---------------|--------------|--------------|---------------|---------------|---------------|---------------|---------------|---------------|
| <b>Janvier</b>  | 73,85        | 90,42        | 100,29        | 104,22        | 105,33        | 106,47        | 99,41        | 94,37        | 104,46        | 132,89        | 132,89        | 131,74        | 145,17        | 225,37        |
| <b>Février</b>  | 80,64        | 90,42        | 100,29        | 104,83        | 105,33        | 99,41         | 99,41        | 95,03        | 106,64        | 132,89        | 132,89        | 131,74        | 162,00        | 225,37        |
| <b>Mars</b>     | 80,64        | 91,21        | 103,08        | 104,90        | 105,33        | 99,41         | 99,41        | 91,07        | 108,64        | 132,89        | 132,89        | 131,74        | 162,00        | 225,37        |
| <b>Avril</b>    | 80,64        | 94,48        | 104,22        | 104,90        | 105,33        | 99,41         | 99,41        | 83,62        | 113,57        | 132,89        | 132,89        | 131,74        | 171,04        | 225,37        |
| <b>Mai</b>      | 80,64        | 94,48        | 104,22        | 104,90        | 105,33        | 99,41         | 99,41        | 83,62        | 116,56        | 132,89        | 117,14        | 131,74        | 171,04        | 225,37        |
| <b>Juin</b>     | 80,64        | 95,67        | 104,22        | 104,90        | 105,33        | 99,41         | 99,41        | 99,20        | 116,56        | 132,89        | 113,36        | 131,74        | 184,14        | 232,34        |
| <b>Juillet</b>  | 80,64        | 98,30        | 104,22        | 104,90        | 106,53        | 99,41         | 99,41        | 103,94       | 116,56        | 132,89        | 113,36        | 131,74        | 202,03        | 233,78        |
| <b>Août</b>     | 80,64        | 100,29       | 104,22        | 105,23        | 107,11        | 99,41         | 99,12        | 103,94       | 116,56        | 132,89        | 126,15        | 132,95        | 202,03        | 235,51        |
| <b>Sept.</b>    | 80,64        | 100,29       | 104,22        | 105,33        | 108,17        | 99,41         | 94,37        | 103,94       | 116,98        | 132,89        | 131,74        | 141,13        | 219,00        | 237,60        |
| <b>Oct.</b>     | 80,64        | 100,29       | 104,22        | 105,33        | 108,17        | 99,41         | 94,37        | 103,94       | 129,12        | 132,89        | 131,74        | 141,13        | 219,00        | ...           |
| <b>Nov.</b>     | 88,53        | 100,29       | 104,22        | 105,33        | 108,17        | 99,41         | 94,37        | 103,94       | 129,24        | 132,89        | 131,74        | 141,13        | 225,37        | ...           |
| <b>Déc.</b>     | 90,42        | 100,29       | 104,08        | 105,33        | 108,17        | 99,41         | 94,37        | 103,94       | 132,89        | 132,89        | 131,74        | 141,13        | 225,37        | ...           |
| <b>Annuelle</b> | <b>81,55</b> | <b>96,37</b> | <b>103,46</b> | <b>105,01</b> | <b>106,53</b> | <b>100,00</b> | <b>97,71</b> | <b>97,55</b> | <b>117,32</b> | <b>132,89</b> | <b>127,38</b> | <b>134,97</b> | <b>190,68</b> | <b>229,57</b> |

30

Source : Ministère de l'Economie et Commerce ( Structure des prix des produits pétroliers ), calculs BCC.

Tableau I.31.

## EVOLUTION DES TARIFS D'EAU POTABLE

( en CDF par m<sup>3</sup> )

| CATEGORIES                    | 2017    | 2018    | 2019    | 2020    | 2021    |         |         |         | 2022    |         |         |         | 2023    |         |         |         |         |         |         |         |         |         |
|-------------------------------|---------|---------|---------|---------|---------|---------|---------|---------|---------|---------|---------|---------|---------|---------|---------|---------|---------|---------|---------|---------|---------|---------|
|                               | Déc     | Déc     | Déc.    | Déc.    | Mars    | Juin    | Sept.   | Déc.    | Mars    | Juin    | Sept.   | Déc.    | Janvier | Fevrier | Mars    | Avril   | Mai     | Juin    | Juillet | Août    | Sept.   |         |
| <b>A. Bornes fontaines</b>    | 456,3   | 456,3   | 456,3   | 456,3   | 456,3   | 456,3   | 456,3   | 456,3   | 456,3   | 456,3   | 456,3   | 456,3   | 456,3   | 456,3   | 456,3   | 456,3   | 456,3   | 456,3   | 456,3   | 456,3   | 456,3   | 456,3   |
| <b>B. Domestique rang 4</b>   |         |         |         |         |         |         |         |         |         |         |         |         |         |         |         |         |         |         |         |         |         |         |
| B1 1 - 10 m <sup>3</sup>      | 456,3   | 456,3   | 456,3   | 456,3   | 456,3   | 456,3   | 456,3   | 456,3   | 456,3   | 456,3   | 456,3   | 456,3   | 456,3   | 456,3   | 456,3   | 456,3   | 456,3   | 456,3   | 456,3   | 456,3   | 456,3   | 456,3   |
| B2 11 - 25 m <sup>3</sup>     | 818,2   | 818,2   | 818,2   | 818,2   | 818,2   | 818,2   | 818,2   | 818,2   | 818,2   | 818,2   | 818,2   | 818,2   | 818,2   | 818,2   | 818,2   | 818,2   | 818,2   | 818,2   | 818,2   | 818,2   | 818,2   | 818,2   |
| B3 26 - 40 m <sup>3</sup>     | 1 038,4 | 1 038,4 | 1 038,4 | 1 038,4 | 1 038,4 | 1 038,4 | 1 038,4 | 1 038,4 | 1 038,4 | 1 038,4 | 1 038,4 | 1 038,4 | 1 038,4 | 1 038,4 | 1 038,4 | 1 038,4 | 1 038,4 | 1 038,4 | 1 038,4 | 1 038,4 | 1 038,4 | 1 038,4 |
| B4 41 - plus                  | 1 195,8 | 1 195,8 | 1 195,8 | 1 195,8 | 1 195,8 | 1 195,8 | 1 195,8 | 1 195,8 | 1 195,8 | 1 195,8 | 1 195,8 | 1 195,8 | 1 195,8 | 1 195,8 | 1 195,8 | 1 195,8 | 1 195,8 | 1 195,8 | 1 195,8 | 1 195,8 | 1 195,8 | 1 195,8 |
| <b>C. Intermédiaire</b>       |         |         |         |         |         |         |         |         |         |         |         |         |         |         |         |         |         |         |         |         |         |         |
| C1 Social                     | 2 155,6 | 2 155,6 | 2 155,6 | 2 155,6 | 2 155,6 | 2 155,6 | 2 155,6 | 2 155,6 | 2 155,6 | 2 155,6 | 2 155,6 | 2 155,6 | 2 155,6 | 2 155,6 | 2 155,6 | 2 155,6 | 2 155,6 | 2 155,6 | 2 155,6 | 2 155,6 | 2 155,6 | 2 155,6 |
| C2 Agro-pastoral              | 2 407,3 | 2 407,3 | 2 407,3 | 2 407,3 | 2 407,3 | 2 407,3 | 2 407,3 | 2 407,3 | 2 407,3 | 2 407,3 | 2 407,3 | 2 407,3 | 2 407,3 | 2 407,3 | 2 407,3 | 2 407,3 | 2 407,3 | 2 407,3 | 2 407,3 | 2 407,3 | 2 407,3 | 2 407,3 |
| C3 Autres                     | 2 547,9 | 2 547,9 | 2 547,9 | 2 547,9 | 2 547,9 | 2 547,9 | 2 547,9 | 2 547,9 | 2 547,9 | 2 547,9 | 2 547,9 | 2 547,9 | 2 547,9 | 2 547,9 | 2 547,9 | 2 547,9 | 2 547,9 | 2 547,9 | 2 547,9 | 2 547,9 | 2 547,9 | 2 547,9 |
| <b>D. Commerciale</b>         |         |         |         |         |         |         |         |         |         |         |         |         |         |         |         |         |         |         |         |         |         |         |
| D1 1 - 100 m <sup>3</sup>     | 4 122,3 | 4 122,3 | 4 122,3 | 4 122,3 | 4 122,3 | 4 122,3 | 4 122,3 | 4 122,3 | 4 122,3 | 4 122,3 | 4 122,3 | 4 122,3 | 4 122,3 | 4 122,3 | 4 122,3 | 4 122,3 | 4 122,3 | 4 122,3 | 4 122,3 | 4 122,3 | 4 122,3 | 4 122,3 |
| D2 101 - 1000 m <sup>3</sup>  | 4 940,5 | 4 940,5 | 4 940,5 | 4 940,5 | 4 940,5 | 4 940,5 | 4 940,5 | 4 940,5 | 4 940,5 | 4 940,5 | 4 940,5 | 4 940,5 | 4 940,5 | 4 940,5 | 4 940,5 | 4 940,5 | 4 940,5 | 4 940,5 | 4 940,5 | 4 940,5 | 4 940,5 | 4 940,5 |
| D3 1001 - plus                | 5 790,1 | 5 790,1 | 5 790,1 | 5 790,1 | 5 790,1 | 5 790,1 | 5 790,1 | 5 790,1 | 5 790,1 | 5 790,1 | 5 790,1 | 5 790,1 | 5 790,1 | 5 790,1 | 5 790,1 | 5 790,1 | 5 790,1 | 5 790,1 | 5 790,1 | 5 790,1 | 5 790,1 | 5 790,1 |
| <b>E. Industrielle</b>        |         |         |         |         |         |         |         |         |         |         |         |         |         |         |         |         |         |         |         |         |         |         |
| Autres ( 1 )                  | 7 379,2 | 7 379,2 | 7 379,2 | 7 379,2 | 7 379,2 | 7 379,2 | 7 379,2 | 7 379,2 | 7 379,2 | 7 379,2 | 7 379,2 | 7 379,2 | 7 379,2 | 7 379,2 | 7 379,2 | 7 379,2 | 7 379,2 | 7 379,2 | 7 379,2 | 7 379,2 | 7 379,2 | 7 379,2 |
| Brasseurs                     | 5 837,3 | 5 837,3 | 5 837,3 | 5 837,3 | 5 837,3 | 5 837,3 | 5 837,3 | 5 837,3 | 5 837,3 | 5 837,3 | 5 837,3 | 5 837,3 | 5 837,3 | 5 837,3 | 5 837,3 | 5 837,3 | 5 837,3 | 5 837,3 | 5 837,3 | 5 837,3 | 5 837,3 | 5 837,3 |
| Grand Hotel                   | 4 531,4 | 4 531,4 | 4 531,4 | 4 531,4 | 4 531,4 | 4 531,4 | 4 531,4 | 4 531,4 | 4 531,4 | 4 531,4 | 4 531,4 | 4 531,4 | 4 531,4 | 4 531,4 | 4 531,4 | 4 531,4 | 4 531,4 | 4 531,4 | 4 531,4 | 4 531,4 | 4 531,4 | 4 531,4 |
| <b>F. Services publics</b>    | 1 652,1 | 1 652,1 | 1 652,1 | 1 652,1 | 1 652,1 | 1 652,1 | 1 652,1 | 1 652,1 | 1 652,1 | 1 652,1 | 1 652,1 | 1 652,1 | 1 652,1 | 1 652,1 | 1 652,1 | 1 652,1 | 1 652,1 | 1 652,1 | 1 652,1 | 1 652,1 | 1 652,1 | 1 652,1 |
| <b>G. Domestique Spéciaux</b> |         |         |         |         |         |         |         |         |         |         |         |         |         |         |         |         |         |         |         |         |         |         |
| B1 1 - 10 m <sup>3</sup>      | 1 246,1 | 1 246,1 | 1 246,1 | 1 246,1 | 1 246,1 | 1 246,1 | 1 246,1 | 1 246,1 | 1 246,1 | 1 246,1 | 1 246,1 | 1 246,1 | 1 246,1 | 1 246,1 | 1 246,1 | 1 246,1 | 1 246,1 | 1 246,1 | 1 246,1 | 1 246,1 | 1 246,1 | 1 246,1 |
| B2 11 - 25 m <sup>3</sup>     | 1 491,6 | 1 491,6 | 1 491,6 | 1 491,6 | 1 491,6 | 1 491,6 | 1 491,6 | 1 491,6 | 1 491,6 | 1 491,6 | 1 491,6 | 1 491,6 | 1 491,6 | 1 491,6 | 1 491,6 | 1 491,6 | 1 491,6 | 1 491,6 | 1 491,6 | 1 491,6 | 1 491,6 | 1 491,6 |
| B3 26 - 40 m <sup>3</sup>     | 1 173,0 | 1 173,0 | 1 173,0 | 1 173,0 | 1 173,0 | 1 173,0 | 1 173,0 | 1 173,0 | 1 173,0 | 1 173,0 | 1 173,0 | 1 173,0 | 1 173,0 | 1 173,0 | 1 173,0 | 1 173,0 | 1 173,0 | 1 173,0 | 1 173,0 | 1 173,0 | 1 173,0 | 1 173,0 |
| B4 41 - plus                  | 2 001,4 | 2 001,4 | 2 001,4 | 2 001,4 | 2 001,4 | 2 001,4 | 2 001,4 | 2 001,4 | 2 001,4 | 2 001,4 | 2 001,4 | 2 001,4 | 2 001,4 | 2 001,4 | 2 001,4 | 2 001,4 | 2 001,4 | 2 001,4 | 2 001,4 | 2 001,4 | 2 001,4 | 2 001,4 |

Source : REGIDESO.

(1) Industrielle non c

**Tableau I.32.**

**EVOLUTION DES TARIFS D'ELECTRICITE**  
(en CDF et USD par kwh)

| CATEGORIES                           | 2018          | 2019          | 2020          | 2021          | 2022          |               |               |               | 2023          |               |               |               |               |               |               |               |               |
|--------------------------------------|---------------|---------------|---------------|---------------|---------------|---------------|---------------|---------------|---------------|---------------|---------------|---------------|---------------|---------------|---------------|---------------|---------------|
|                                      | Déc.          | Déc.          | Déc.          | Déc.          | Mars          | Juin          | Septembre     | Décembre      | Janvier       | Fevrier       | Mars          | Avril         | Mai           | Juin          | Juillet       | Août          | Septembre     |
| <b>BASSE TENSION (*)</b>             |               |               |               |               |               |               |               |               |               |               |               |               |               |               |               |               |               |
| Basse Tension Sociale                | 44,19         | 44,96         | 53,10         | 54,06         | 54,06         | 54,06         | 54,06         | 54,06         | 54,06         | 54,06         | 54,06         | 54,06         | 54,06         | 54,06         | 54,06         | 54,06         | 54,06         |
| Basse Tension Residentielle 1        | 65,04         | 66,17         | 78,01         | 79,56         | 79,56         | 79,56         | 79,56         | 79,56         | 79,56         | 79,56         | 79,56         | 79,56         | 79,56         | 79,56         | 79,56         | 79,56         | 79,56         |
| Basse Tension Residentielle 2        | 145,08        | 147,61        | 174,02        | 177,48        | 177,48        | 177,48        | 177,48        | 177,48        | 177,48        | 177,48        | 177,48        | 177,48        | 177,48        | 177,48        | 177,48        | 177,48        | 177,48        |
| Basse Tension Commerciale            | 183,44        | 186,64        | 220,02        | 224,40        | 224,40        | 224,40        | 224,40        | 224,40        | 224,40        | 224,40        | 224,40        | 224,40        | 224,40        | 224,40        | 224,40        | 224,40        | 224,40        |
| Basse Tension Force Motrice          | 250,14        | 254,51        | 300,03        | DOM           | DOM           | DOM           | DOM           | DOM           | DOM           | DOM           | DOM           | DOM           | DOM           | DOM           | DOM           | DOM           | DOM           |
| <b>MOYENNE TENSION (*)</b>           |               |               |               |               |               |               |               |               |               |               |               |               |               |               |               |               |               |
| Moyenne Tension Ind/Off & Bur        | 163,4217      | 165,2777      | 196,0201      | 199,9200      | 199,9200      | 199,9200      | 199,9200      | 199,9200      | 199,9200      | 199,9200      | 199,9200      | 199,9200      | 199,9200      | 199,9200      | 199,9200      | 199,9200      | 199,9200      |
| Moyenne Tension Chauff. Pr cuis.     | 161,7542      | 164,5808      | 194,0199      | 197,8800      | 197,8800      | 197,8800      | 197,8800      | 197,8800      | 197,8800      | 197,8800      | 197,8800      | 197,8800      | 197,8800      | 197,8800      | 197,8800      | 197,8800      | 197,8800      |
| Moyenne Tension résid./Repr. Dipl.   | 145,0785      | 147,6137      | 174,0178      | 177,4800      | 177,4800      | 177,4800      | 177,4800      | 177,4800      | 177,4800      | 177,4800      | 177,4800      | 177,4800      | 177,4800      | 177,4800      | 177,4800      | 177,4800      | 177,4800      |
| Moy. Tens. Building Conf rél et ASBL | 145,0785      | 147,6137      | 174,0178      | 177,4800      | 177,4800      | 177,4800      | 177,4800      | 177,4800      | 177,4800      | 177,4800      | 177,4800      | 177,4800      | 177,4800      | 177,4800      | 177,4800      | 177,4800      | 177,4800      |
| Moyenne Tension Vapeur               | 158,4190      | 161,1874      | 190,0195      | 193,8000      | 193,8000      | 193,8000      | 193,8000      | 193,8000      | 193,8000      | 193,8000      | 193,8000      | 193,8000      | 193,8000      | 193,8000      | 193,8000      | 193,8000      | 193,8000      |
| <b>MOYENNE TENSION (**)</b>          |               |               |               |               |               |               |               |               |               |               |               |               |               |               |               |               |               |
| Basse Tension résid. Ambassade       | 0,0870        | 0,0870        | 0,0870        | 0,0870        | 0,0870        | 0,0870        | 0,0870        | 0,0870        | 0,0870        | 0,0870        | 0,0870        | 0,0870        | 0,0870        | 0,0870        | 0,0870        | 0,0870        | 0,0870        |
| Moyenne Tension rés. Ambassade       | 0,0870        | 0,0870        | 0,0870        | 0,0870        | 0,0870        | 0,0870        | 0,0870        | 0,0870        | 0,0870        | 0,0870        | 0,0870        | 0,0870        | 0,0870        | 0,0870        | 0,0870        | 0,0870        | 0,0870        |
| Moy. Tens./Force Motrice Brasseur    | 0,0980        | 0,0980        | 0,0980        | 0,0980        | 0,0980        | 0,0980        | 0,0980        | 0,0980        | 0,0980        | 0,0980        | 0,0980        | 0,0980        | 0,0980        | 0,0980        | 0,0980        | 0,0980        | 0,0980        |
| Moyenne Tension/Vapeur/Brasseur      | 0,0950        | 0,0950        | 0,0950        | 0,0980        | 0,0980        | 0,0980        | 0,0980        | 0,0980        | 0,0980        | 0,0980        | 0,0980        | 0,0980        | 0,0980        | 0,0980        | 0,0980        | 0,0980        | 0,0980        |
| Moyenne Tension/For. Motr. Sotexki   | 0,0980        | 0,0980        | 0,0980        | 0,0980        | 0,0980        | 0,0980        | 0,0980        | 0,0980        | 0,0980        | 0,0980        | 0,0980        | 0,0980        | 0,0980        | 0,0980        | 0,0980        | 0,0980        | 0,0980        |
| Moyenne Tension/Vapeur/Sotexki       | 0,0950        | 0,0950        | 0,0950        | 0,0980        | 0,0980        | 0,0980        | 0,0980        | 0,0980        | 0,0980        | 0,0980        | 0,0980        | 0,0980        | 0,0980        | 0,0980        | 0,0980        | 0,0980        | 0,0980        |
| <b>HAUTE TENSION (**)</b>            | <b>0,0569</b> | <b>0,0569</b> | <b>0,0569</b> | <b>0,0569</b> | <b>0,0569</b> | <b>0,0569</b> | <b>0,0569</b> | <b>0,0569</b> | <b>0,0569</b> | <b>0,0569</b> | <b>0,0569</b> | <b>0,0569</b> | <b>0,0569</b> | <b>0,0569</b> | <b>0,0569</b> | <b>0,0569</b> | <b>0,0569</b> |
| Haute Tension/TFM                    | 0,0569        | 0,0569        | 0,0569        | 0,0569        | 0,0569        | 0,0569        | 0,0569        | 0,0569        | 0,0569        | 0,0569        | 0,0569        | 0,0569        | 0,0569        | 0,0569        | 0,0569        | 0,0569        | 0,0569        |
| Haute Tension/KCC                    | 0,0569        | 0,0569        | 0,0569        | 0,0569        | 0,0569        | 0,0569        | 0,0569        | 0,0569        | 0,0569        | 0,0569        | 0,0569        | 0,0569        | 0,0569        | 0,0569        | 0,0569        | 0,0569        | 0,0569        |
| Haute Tension/MUMI                   | 0,0569        | 0,0569        | 0,0569        | 0,0569        | 0,0569        | 0,0569        | 0,0569        | 0,0569        | 0,0569        | 0,0569        | 0,0569        | 0,0569        | 0,0569        | 0,0569        | 0,0569        | 0,0569        | 0,0569        |

Source : SNEL.

(\*) en CDF

(\*\*) en USD

Graphique I.1 : Evolution des principales productions minières et pétrolière

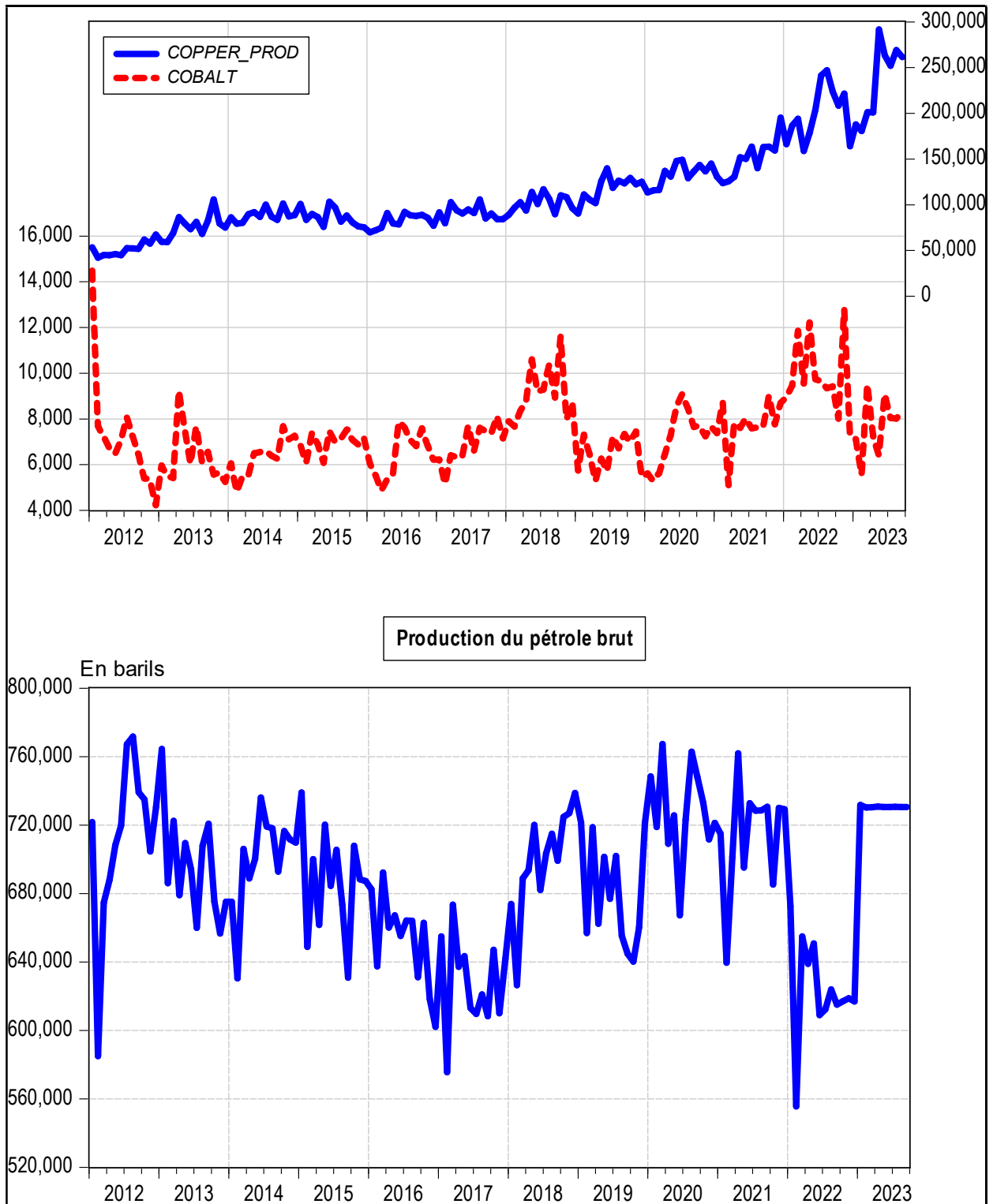

Source : Direction de la Recherche et des Statistiques, Service des Statistiques Economiques.



## Graphique I.2 : Evolution des prix des produits pétroliers et du taux d'inflation

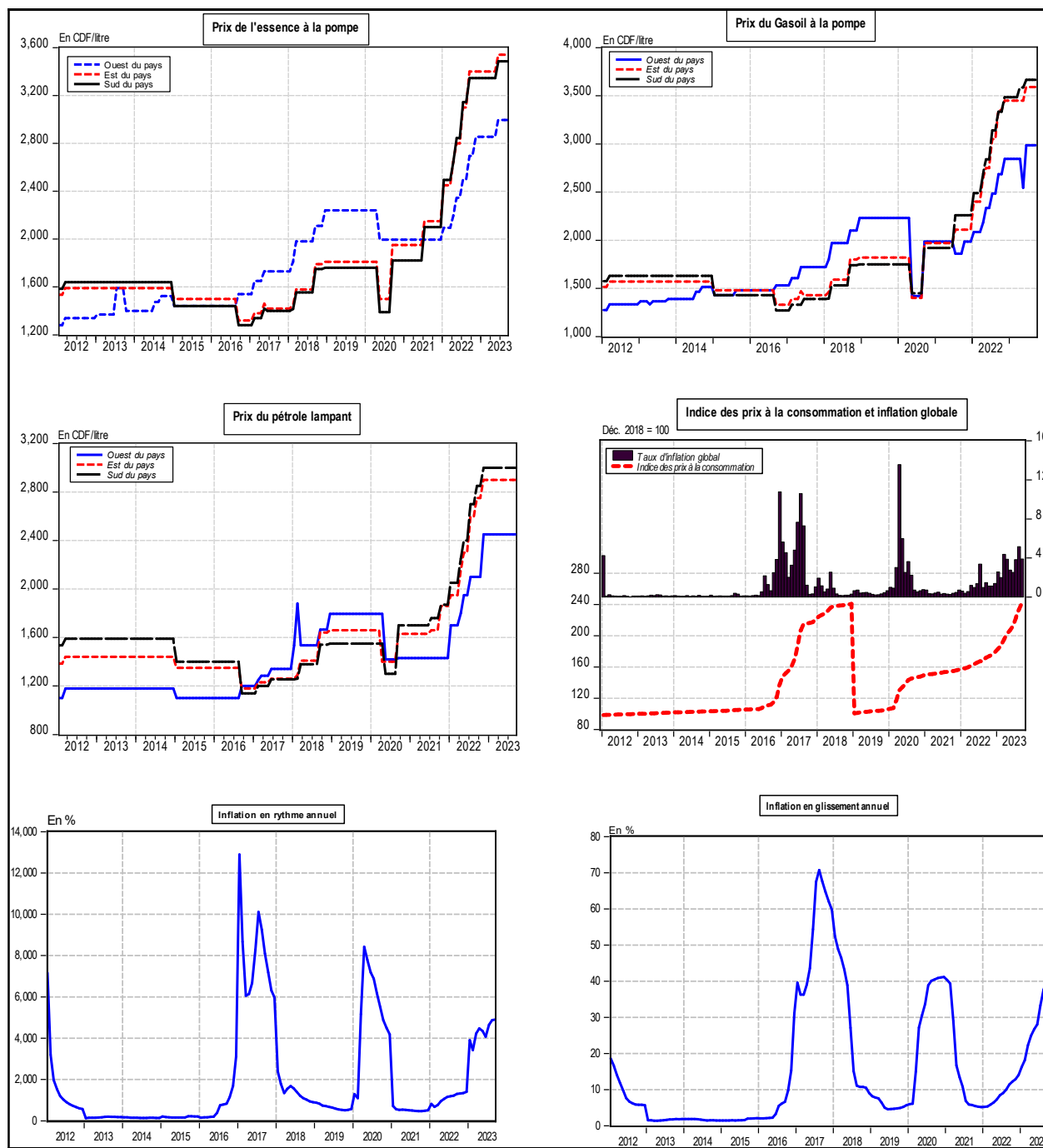

Source : Direction de la Recherche et des Statistiques, Service des Statistiques Economiques.

**Graphique I. 3: Evolution des indices de consommation d'eau, d'électricité, de ciment et des produits pétroliers**

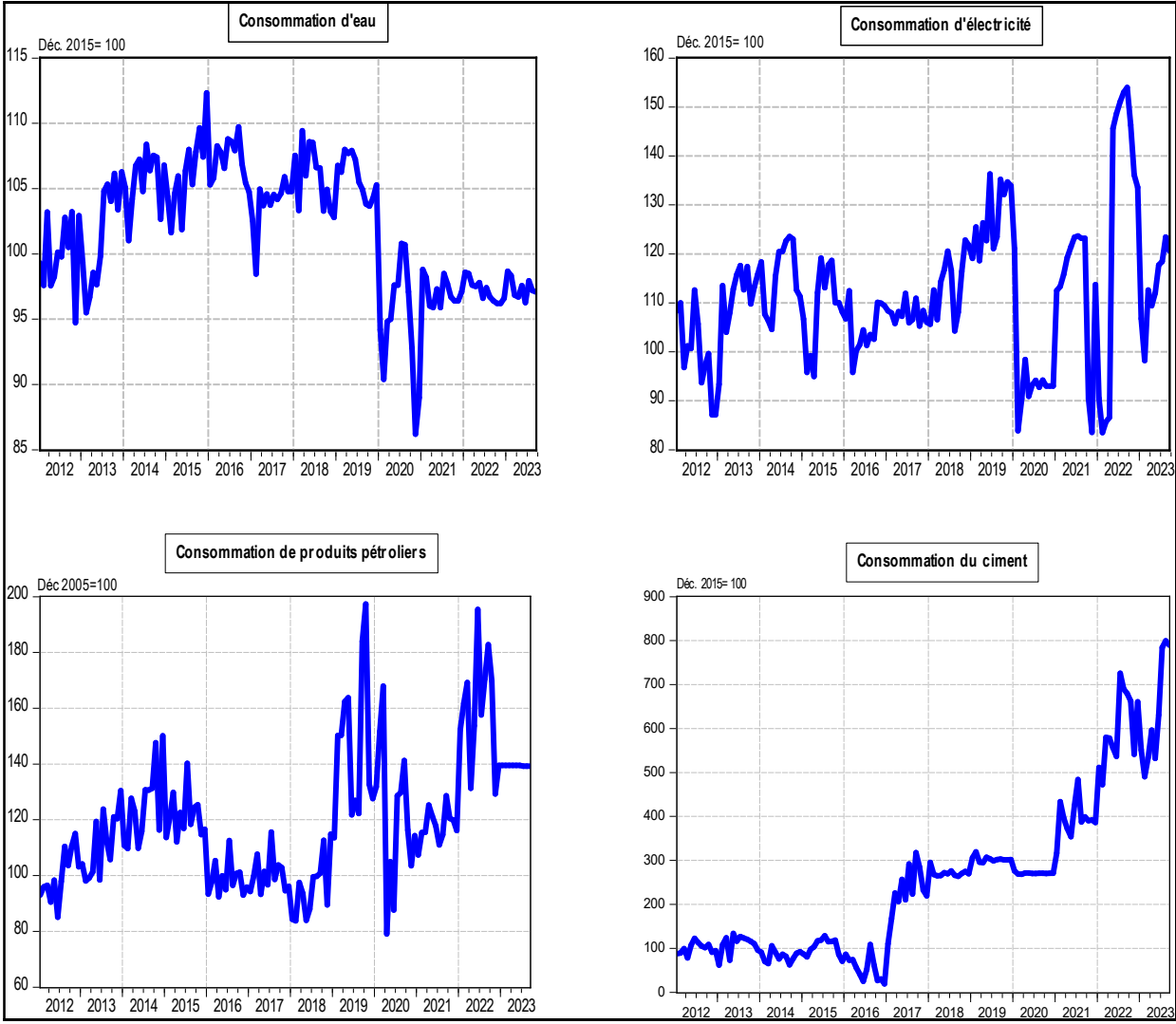

Source : Direction de la Recherche et des Statistiques, Service des Statistiques Economiques

Graphique I.4 : Taux d'utilisation de la capacité installée de l'industrie du ciment

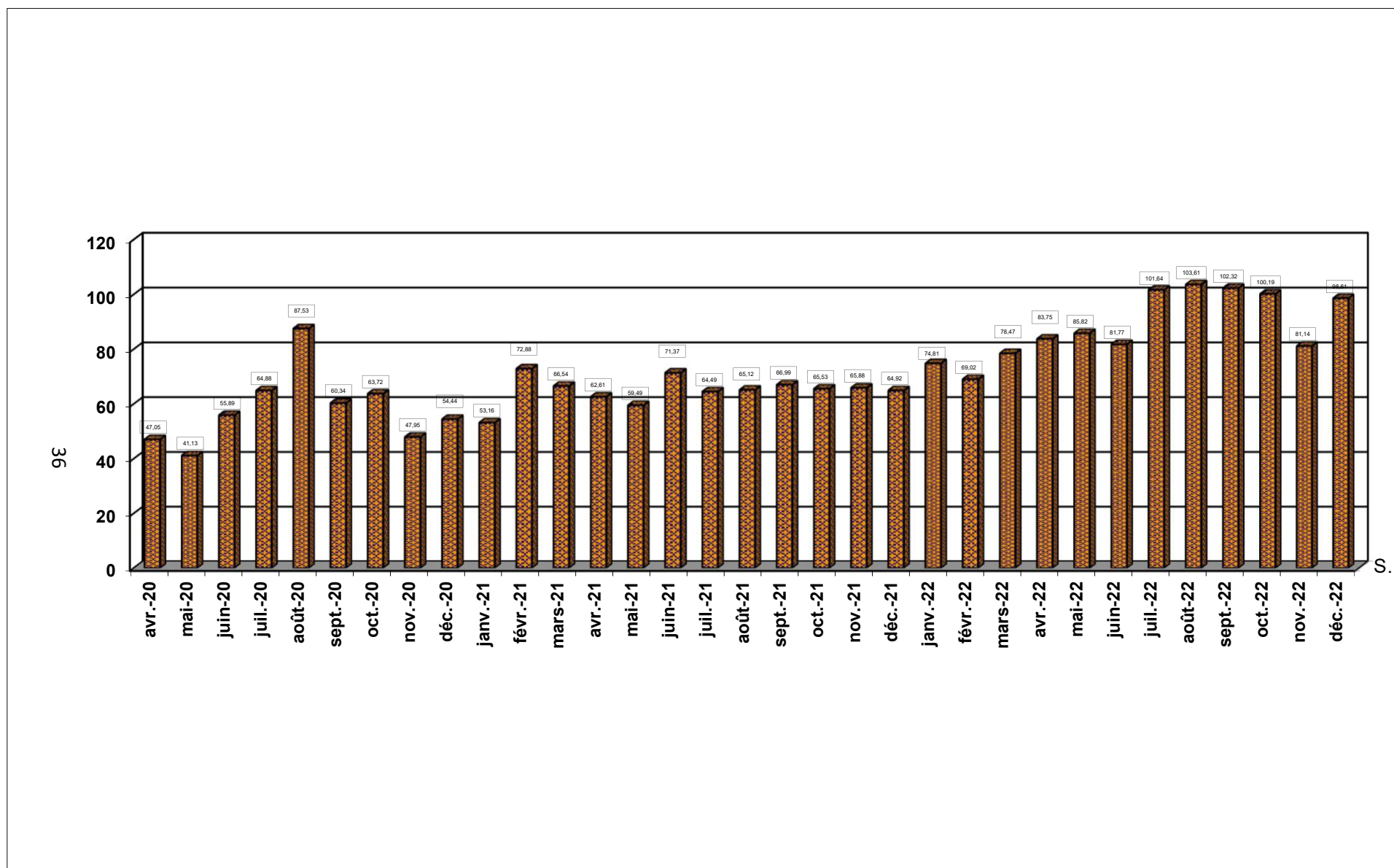

Source : Direction de la Recherche et des Statistiques, Service des Statistiques Economiques.

**Tableau II.1bis****SITUATION DE TRÉSORERIE DE L'ÉTAT (Provisoire)**

( En Millions de CDF)

| Rubriques                             |             |                  |                    |
|---------------------------------------|-------------|------------------|--------------------|
|                                       | <i>Août</i> | <i>Septembre</i> | <i>Cumul</i>       |
| <b>RECETTES</b>                       |             |                  |                    |
| 1. D.G.I                              | 731         | 1 124 864        | 7 937 519          |
| 2. D.G.D.A                            | 496         | 421 746          | 3 664 378          |
| 3. Pétroliers producteurs             | -           | 27 978           | 277 497            |
| - Pétroliers producteurs - D.G.I      | -           |                  |                    |
| '- Pétroliers producteurs - D.G.R.A.D | -           | 27 978           | 277 497            |
| 4. D.G.R.A.D.                         | 278         | 209 041          | 2 169 557          |
| 5. Dons                               | -           |                  |                    |
| 6. Autres                             | -           | 6 272            | 24 747             |
| <b>DÉPENSES</b>                       | 2,083,896   | 1 633 180        | 15 682 240         |
| 1. Rémunérations                      | 716         | 547 811          | 5 359 769          |
| 2. Subventions                        | 228         | 197 995          | 1 750 089          |
| 3. Dépenses exceptionnelles           | 189         | 219 456          | 2 321 287          |
| 4. Dépenses en capital                | 348         | 176 421          | 1 849 440          |
| 5. Autres dépenses courantes          | 476         | 377 030          | 3 707 586          |
| 6. Repaiement des arriérés            | 106         | 101 856          | 541 769            |
| 7. Autres                             | 21          | 12 611           | 152 300            |
| <b>SOLDE</b>                          | <b>-579</b> | <b>156 720</b>   | <b>- 1 569 988</b> |

37

Sources : Ministère des Finances (Direction du Trésor)

(1) Il s'agit des Recettes de Participation et de cession, et des Recettes Appuis B

(c) : corrigée

## SUIVI DE L'OPÉRATION D'ADJUDICATION DU BON DU TRÉSOR

(En millions de CDF, sauf indications contraires)

|       |  | 27-déc.-22   | 31-janv.-23 | 28-févr.-23 | 28-mars-23  | 25-avr.-23  | 30-mai-23  | 27-juin-23 | 25-juil.-23 | 29-août-23 | 5-sept.-23 | 12-sept.-23 | 19-sept.-23 | 26-sept.-23 |
|-------|--|--------------|-------------|-------------|-------------|-------------|------------|------------|-------------|------------|------------|-------------|-------------|-------------|
| 1     | Montant de l'appel d'offre préalablement déterminé par le Ministère des Finances           | -            | -           | -           | -           | -           | -          | 120 000,00 | -           | -          | -          | -           | -           | -           |
|       | Bon à 3 mois   |              |             |             |             |             |            | 120 000,00 |             |            |            |             |             |             |
|       | Bon à 6 mois   |              |             |             |             |             |            |            |             |            |            |             |             |             |
| 2     | Montant reçu des compétitives  | -            | -           | -           | -           | -           | -          | 65 000,00  | -           | -          | -          | -           | -           | -           |
|       | Bon à 3 mois   |              |             |             |             |             |            | 65 000,00  |             |            |            |             |             |             |
|       | Bon à 6 mois   |              |             |             |             |             |            |            |             |            |            |             |             |             |
| 2bis  | Montant reçu des non compétitives  | -            | -           | -           | -           | -           | -          | -          | -           | -          | -          | -           | -           | -           |
|       | Bon à 3 mois   |              |             |             |             |             |            |            |             |            |            |             |             |             |
|       | Bon à 6 mois   |              |             |             |             |             |            |            |             |            |            |             |             |             |
| 3     | Ecart réalisations-prévisions (en %)   |              |             |             |             |             |            |            |             |            |            |             |             |             |
|       | Bon à 3 mois   |              |             |             |             |             |            |            |             |            |            |             |             |             |
|       | Bon à 6 mois   |              |             |             |             |             |            |            |             |            |            |             |             |             |
| 4     | Montant retenu en définitive par le Ministère des Finances                                 | -            | -           | -           | -           | -           | -          | 65 000,00  | -           | -          | -          | -           | -           | -           |
|       | Bon à 3 mois   |              |             |             |             |             |            | 65 000,00  |             |            |            |             |             |             |
|       | Bon à 6 mois   |              |             |             |             |             |            |            |             |            |            |             |             |             |
| 5     | Montant retenu net des intérêts  | -            | -           | -           | -           | -           | -          | 63 466,24  | -           | -          | -          | -           | -           | -           |
|       | Bon à 3 mois   |              |             |             |             |             |            | 63 466,24  |             |            |            |             |             |             |
|       | Bon à 6 mois   |              |             |             |             |             |            |            |             |            |            |             |             |             |
| 5 bis | Rapport soumissions retenues/soumissions reçues  |              |             |             |             |             |            |            |             |            |            |             |             |             |
| 6     | Remboursement  | -            | -           | -           | -           | -           | -          | -          | -           | -          | -          | 29 500,00   | 72 000,00   | 65 000,00   |
|       | Bon à 3 mois   |              |             |             |             |             |            |            |             |            |            | 29 500,00   | -           | 65 000,00   |
|       | Bon à 6 mois   |              |             |             |             |             |            |            |             |            |            | -           | 72 000,00   | -           |
| 7     | Encours Bon du Trésor  | 188 000,00   | 125 000,00  | 120 000,00  | 152 000,00  | 152 000,00  | 210 000,00 | 264 500,00 | 264 500,00  | 224 500,00 | 224 500,00 | 195 000,00  | 123 000,00  | 58 000,00   |
|       | Bon à 3 mois   | 148 000,00   | 85 000,00   | 40 000,00   | -           | -           | -          | 94 500,00  | 94 500,00   | 94 500,00  | 94 500,00  | 65 000,00   | 65 000,00   | -           |
|       | Bon à 6 mois   | 40 000,00    | 40 000,00   | 80 000,00   | 152 000,00  | 152 000,00  | 210 000,00 | 170 000,00 | 170 000,00  | 130 000,00 | 130 000,00 | 58 000,00   | 58 000,00   | 58 000,00   |
| 7 bis | Evolution annuelle de l' Encours Bon du Trésor (En flux)                                   | - 177 500,00 | - 63 000,00 | - 68 000,00 | - 36 000,00 | - 36 000,00 | 22 000,00  | 139 500,00 | 139 500,00  | 99 500,00  | 99 500,00  | 70 000,00   | - 2 000,00  | - 67 000,00 |
| 8     | Ajustement   | 2 075,26     | 2 275,72    | 2 995,72    | 3 438,52    | 3 438,52    | 3 438,52   | 9 038,52   | 9 038,52    | 17 179,00  | 17 179,00  | 18 487,09   | 24 754,05   | - 40 245,95 |
|       | Taux indexation  |              |             | 1,32        |             |             |            |            |             |            |            | 1,04        | 1,09        |             |
|       | Intérêt correctif  | -            | -           | -           | -           | -           | -          | -          | -           | -          | -          | 1 308,09    | -           | 65 000,00   |
|       |  | -            | -           | -           | -           | -           | -          | -          | -           | -          | -          | -           | 6 266,95    | -           |
| 9     | Avoirs en comptes courants des banques (la veille de l'adjudication, en milliards de CDF ) | 3 374,68     | 3 508,25    | 3 304,15    | 3 068,97    | 2 934,12    | 2 941,34   | 2 883,15   | #REF!       | 3 687,98   | 3 486,65   | 3 305,76    | 3 137,69    | 3 391,94    |
| 10    | Taux d'intérêt marginal  |              |             |             |             |             |            |            |             |            |            |             |             |             |
|       | Bon à 3 mois   |              |             |             |             |             |            | 10,00      |             |            |            |             |             |             |
|       | Bon à 6 mois   |              |             |             |             |             |            |            |             |            |            |             |             |             |
| 11    | Taux d'intérêt moyen pondéré   |              |             |             |             |             |            |            |             |            |            |             |             |             |
|       | Bon à 3 mois   |              |             |             |             |             |            | 10,00      |             |            |            |             |             |             |
|       | Bon à 6 mois   |              |             | 6,75        |             |             |            | -          |             |            |            |             |             |             |
| 12    | Taux directeur (en %)  | 8,25         | 9,25        | 8,25        | 8,25        | 9,00        | 9,00       | 11,00      | 11,00       | 25,00      | 25,00      | 25,00       | 25,00       | 25,00       |
| 13    | Coût du BT hebdo   | -            | -           | -           | -           | -           | -          | 1 533,77   | -           | -          | -          | -           | -           | -           |
|       | Bon à 3 mois   |              |             |             |             |             |            | 1 533,77   |             |            |            |             |             |             |
|       | Bon à 6 mois   |              |             |             |             |             |            | -          |             |            |            |             |             |             |
| 14    | Coût BT cumul annuel   | 6 393,84     | -           | -           | -           | -           | 7 661,36   | 10 062,08  | 10 062,08   | 10 062,08  | 10 062,08  | 10 062,08   | 10 062,08   | 10 062,08   |
|       | Bon à 3 mois   | 2 993,42     | -           | -           | -           | -           | -          | 2 400,72   | 2 400,72    | 2 400,72   | 2 400,72   | 2 400,72    | 2 400,72    | 2 400,72    |
|       | Bon à 6 mois   | 3 400,43     | -           | -           | -           | -           | 7 661,36   | 7 661,36   | 7 661,36    | 7 661,36   | 7 661,36   | 7 661,36    | 7 661,36    | 7 661,36    |
| 15    | Taux directeur réel  | - 4,85       | - 6,12      | - 8,57      | - 8,79      | - 7,64      | - 7,57     | - 6,30     | - 12,33     | - 2,17     | - 1,65     | - 1,83      | - 2,05      | - 2,21      |
| 16    | Taux (d'inflation) en glissement   | 13,10        | 15,37       | 16,82       | 17,04       | 16,64       | 16,57      | 17,30      | 23,33       | 22,83      | 23,35      | 23,17       | 22,95       | 22,79       |
|       | Taux de change (USD/CDF, indicatif BCC)  | 2 015,85     | 2 032,50    | 2 035,89    | 2 036,53    | 2 126,91    | 2 316,47   | 2 391,23   | 2 462,23    | 2 470,91   | 2 493,52   | 2 451,89    | 2 466,17    | 2 435,02    |

\* Aucune séance d'adjudication organisée en ladite date.

Le 22 juin 2021 marque le lancement officiel des adjudications des Bons du Trésor indexés.

**Tableau III.1**

**ÉVOLUTION MENSUELLE DES COURS DE LA MONNAIE NATIONALE PAR RAPPORT AU USD <sup>(1)</sup>**  
(USD/CDF, sauf indication contraire)

|             | INDICATIF | PARALLELE | VARIATIONS<br>COURS INDICATIF |        | VARIATIONS<br>COURS PARALLELE |        | Ecart<br>en % (4) |
|-------------|-----------|-----------|-------------------------------|--------|-------------------------------|--------|-------------------|
|             |           |           | (2)                           | (3)    | (2)                           | (3)    |                   |
| <b>2005</b> |           |           |                               |        |                               |        |                   |
| Décembre    | 431,28    | 435,92    | + 3,3                         | + 3,0  | + 3,3                         | + 3,9  | + 1,1             |
| <b>2006</b> |           |           |                               |        |                               |        |                   |
| Décembre    | 503,43    | 523,40    | + 5,1                         | - 14,3 | + 3,1                         | - 16,7 | + 4,0             |
| <b>2007</b> |           |           |                               |        |                               |        |                   |
| Décembre    | 500,67    | 507,97    | + 0,4                         | + 0,6  | - 1,0                         | + 3,0  | + 1,5             |
| <b>2008</b> |           |           |                               |        |                               |        |                   |
| Décembre    | 606,89    | 621,67    | - 4,2                         | - 17,5 | - 4,7                         | - 18,3 | + 2,4             |
| <b>2009</b> |           |           |                               |        |                               |        |                   |
| Décembre    | 904,31    | 911,20    | - 0,5                         | - 32,9 | + 0,3                         | - 31,8 | + 0,8             |
| <b>2010</b> |           |           |                               |        |                               |        |                   |
| Décembre    | 912,07    | 925,10    | - 0,2                         | - 0,9  | - 0,2                         | - 1,5  | + 1,4             |
| <b>2011</b> |           |           |                               |        |                               |        |                   |
| Décembre    | 898,12    | 899,21    | + 1,5                         | + 1,6  | + 1,3                         | + 2,9  | + 0,1             |
| <b>2012</b> |           |           |                               |        |                               |        |                   |
| Décembre    | 914,99    | 927,18    | + 0,1                         | - 1,8  | - 0,5                         | - 3,0  | + 1,3             |
| <b>2013</b> |           |           |                               |        |                               |        |                   |
| Décembre    | 926,43    | 937,70    | - 0,4                         | - 1,2  | - 1,6                         | - 1,1  | + 1,2             |
| <b>2014</b> |           |           |                               |        |                               |        |                   |
| Décembre    | 925,11    | 931,73    | - 0,1                         | 0,1    | - 0,1                         | + 0,6  | + 0,7             |
| <b>2015</b> |           |           |                               |        |                               |        |                   |
| Décembre    | 927,51    | 933,61    | + 0,0                         | - 0,3  | - 0,2                         | - 0,2  | + 0,7             |
| <b>2016</b> |           |           |                               |        |                               |        |                   |
| Décembre    | 1 201,13  | 1 250,13  | - 4,5                         | - 22,8 | - 2,6                         | - 25,3 | + 4,1             |
| <b>2017</b> |           |           |                               |        |                               |        |                   |
| Décembre    | 1 590,46  | 1 612,32  | - 0,7                         | - 24,5 | - 1,0                         | - 22,5 | + 1,4             |
| <b>2018</b> |           |           |                               |        |                               |        |                   |
| Décembre    | 1 632,76  | 1 657,24  | - 0,0                         | - 2,6  | - 0,5                         | - 2,7  | + 1,5             |
| <b>2019</b> |           |           |                               |        |                               |        |                   |
| Décembre    | 1 669,59  | 1 725,58  | - 0,6                         | - 2,2  | - 1,3                         | - 4,0  | + 3,4             |
| <b>2020</b> |           |           |                               |        |                               |        |                   |
| Décembre    | 1 969,50  | 2 018,86  | - 0,2                         | - 15,2 | - 0,2                         | - 14,5 | + 2,51            |
| <b>2021</b> |           |           |                               |        |                               |        |                   |
| Décembre    | 1 999,73  | 2 040,52  | - 0,0                         | - 1,5  | - 0,2                         | - 1,1  | + 2,04            |
| <b>2022</b> |           |           |                               |        |                               |        |                   |
| Décembre    | 2 014,57  | 2 118,53  | - 0,0                         | - 0,7  | - 1,0                         | - 3,7  | + 5,16            |
| <b>2023</b> |           |           |                               |        |                               |        |                   |
| Janvier     | 2 027,01  | 2 213,94  | - 0,6                         | - 0,6  | - 4,3                         | - 4,3  | + 9,22            |
| Février     | 2 034,89  | 2 264,70  | - 0,4                         | - 1,0  | - 2,2                         | - 2,2  | + 11,29           |
| Mars        | 2 036,90  | 2 310,87  | - 0,1                         | - 1,1  | - 2,0                         | - 4,2  | + 13,45           |
| Avril       | 2 071,57  | 2 325,00  | - 1,7                         | - 2,8  | - 0,6                         | - 4,8  | + 12,23           |
| Mai         | 2 286,56  | 2 349,47  | - 9,4                         | - 11,9 | - 1,0                         | - 5,8  | + 2,75            |
| Juin        | 2 364,77  | 2 412,45  | - 3,3                         | - 14,8 | - 2,6                         | - 8,2  | + 2,02            |
| Juillet     | 2 334,46  | 2 539,94  | + 1,3                         | - 13,7 | - 5,0                         | - 12,8 | + 8,80            |
| Août        | 2 449,46  | 2 468,13  | - 4,7                         | - 17,8 | + 2,9                         | - 10,3 | + 0,76            |
| Septembre   | 2 443,10  | 2 528,27  | + 0,3                         | - 17,5 | - 2,4                         | - 12,4 | + 3,49            |

**Source** : - Banque Centrale du Congo.

- (1) Cours moyens mensuels à la clôture de la journée.  
(2) Variations calculées par rapport au cours du mois précédent.  
(3) Variations calculées par rapport au dernier cours de l'année précédente.  
(4) Ecart entre le cours parallèle et le cours indicatif.

Tableau III.2

**ÉVOLUTION DU TAUX DE CHANGE DU DOLLAR SUR LE MARCHÉ <sup>(1)</sup>**  
( USD/CDF )

|                  | BCC            |               | Banques agréées |               | Bureaux de change |               | Cours     | Cours       |              |
|------------------|----------------|---------------|-----------------|---------------|-------------------|---------------|-----------|-------------|--------------|
|                  | Cours acheteur | Cours vendeur | Cours acheteur  | Cours vendeur | Cours acheteur    | Cours vendeur | indicatif | le plus bas | le plus haut |
| <b>2005</b>      |                |               |                 |               |                   |               |           |             |              |
| <b>Décembre</b>  |                |               |                 |               |                   |               |           |             |              |
| 30/12            | -              | -             | 443,31          | 446,60        | 447,37            | 453,08        | 445,40    | 440,00      | 456,55       |
| <b>2006</b>      |                |               |                 |               |                   |               |           |             |              |
| <b>Décembre</b>  |                |               |                 |               |                   |               |           |             |              |
| 28/12            | -              | -             | 499,70          | 507,52        | 513,19            | 518,66        | 503,43    | 520,00      | 490,00       |
| <b>2007</b>      |                |               |                 |               |                   |               |           |             |              |
| <b>Décembre</b>  |                |               |                 |               |                   |               |           |             |              |
| 31/12            | -              | -             | 496,59          | 510,29        | 500,81            | 508,63        | 502,99    | 495,64      | 516,61       |
| <b>2008</b>      |                |               |                 |               |                   |               |           |             |              |
| <b>Décembre</b>  |                |               |                 |               |                   |               |           |             |              |
| 30/12            | -              | -             | 627,97          | 649,85        | 652,68            | 662,23        | 639,32    | 605,72      | 674,98       |
| <b>2009</b>      |                |               |                 |               |                   |               |           |             |              |
| <b>Décembre</b>  |                |               |                 |               |                   |               |           |             |              |
| 30/12            | -              | -             | 896,89          | 908,10        | 900,67            | 908,54        | 902,66    | 895,00      | 915,00       |
| <b>2010</b>      |                |               |                 |               |                   |               |           |             |              |
| <b>Décembre</b>  |                |               |                 |               |                   |               |           |             |              |
| 31/12            | -              | -             | 906,50          | 922,40        | 915,15            | 925,00        | 915,13    | 890,00      | 937,48       |
| <b>2011</b>      |                |               |                 |               |                   |               |           |             |              |
| <b>Décembre</b>  |                |               |                 |               |                   |               |           |             |              |
| 31/12            | -              | -             | 903,30          | 915,20        | 921,47            | 926,53        | 910,65    | 880,00      | 930,00       |
| <b>2012</b>      |                |               |                 |               |                   |               |           |             |              |
| <b>Décembre</b>  |                |               |                 |               |                   |               |           |             |              |
| 31/12            | -              | -             | 911,60          | 919,99        | 922,71            | 929,04        | 915,17    | 899,00      | 935,00       |
| <b>2013</b>      |                |               |                 |               |                   |               |           |             |              |
| <b>Décembre</b>  |                |               |                 |               |                   |               |           |             |              |
| 31/12            | -              | -             | 921,62          | 932,23        | 932,86            | 940,19        | 925,50    | 900,00      | 945,00       |
| <b>2014</b>      |                |               |                 |               |                   |               |           |             |              |
| <b>Décembre</b>  |                |               |                 |               |                   |               |           |             |              |
| 31/12            | -              | -             | 917,61          | 931,77        | 930,03            | 935,10        | 924,51    | 905,56      | 940,00       |
| <b>2015</b>      |                |               |                 |               |                   |               |           |             |              |
| <b>Décembre</b>  |                |               |                 |               |                   |               |           |             |              |
| 31/12            | -              | -             | 921,95          | 934,19        | 936,77            | 939,91        | 927,92    | 900,13      | 950,00       |
| <b>2016</b>      |                |               |                 |               |                   |               |           |             |              |
| <b>Décembre</b>  |                |               |                 |               |                   |               |           |             |              |
| 31/12            | -              | -             | 1 196,21        | 1 239,29      | 1 261,13          | 1 271,06      | 1 215,59  | 1 160,00    | 1 300,00     |
| <b>2017</b>      |                |               |                 |               |                   |               |           |             |              |
| <b>Décembre</b>  |                |               |                 |               |                   |               |           |             |              |
| 31/12            | -              | -             | 1 588,79        | 1 611,28      | 1 615,00          | 1 643,00      | 1 592,19  | 1 594,04    | 1 685,00     |
| <b>2018</b>      |                |               |                 |               |                   |               |           |             |              |
| <b>Décembre</b>  |                |               |                 |               |                   |               |           |             |              |
| 31/12            | -              | -             | 1 631,83        | 1 640,55      | 1 660,00          | 1 670,00      | 1 635,62  | 1 619,04    | 1 670,00     |
| <b>2019</b>      |                |               |                 |               |                   |               |           |             |              |
| <b>Décembre</b>  |                |               |                 |               |                   |               |           |             |              |
| 31/12            | -              | -             | 1 670,42        | 1 709,61      | 1 717,00          | 1 625,00      | 1 672,95  | 1 630,00    | 1 756,00     |
| <b>2020</b>      |                |               |                 |               |                   |               |           |             |              |
| <b>Décembre</b>  |                |               |                 |               |                   |               |           |             |              |
| 31/12            | -              | -             | 1 957,60        | 1 987,87      | 2 015,00          | 2 019,00      | 1 971,80  | 1 924,00    | 2 040,00     |
| <b>2021</b>      |                |               |                 |               |                   |               |           |             |              |
| <b>Décembre</b>  |                |               |                 |               |                   |               |           |             |              |
| 31/12            | -              | -             | 1 995,44        | 2 003,82      | 2 035,00          | 2 041,13      | 1 999,97  | 1 984,90    | 2 049,34     |
| <b>2022</b>      |                |               |                 |               |                   |               |           |             |              |
| <b>Décembre</b>  |                |               |                 |               |                   |               |           |             |              |
| 31/12            | -              | -             | 2 014,57        | 2 059,63      | -                 | -             | 2 016,91  | 1943,62     | 2 140,00     |
| <b>2023</b>      |                |               |                 |               |                   |               |           |             |              |
| <b>Janvier</b>   |                |               |                 |               |                   |               |           |             |              |
| 31/01            | -              | -             | 2 030,54        | 2 049,65      | -                 | -             | 2 032,50  | 1995,53     | 2 183,60     |
| <b>Février</b>   |                |               |                 |               |                   |               |           |             |              |
| 28/02            | -              | -             | 2 035,84        | 2 053,18      | -                 | -             | 2 036,23  | 2001,00     | 2 081,00     |
| <b>Mars</b>      |                |               |                 |               |                   |               |           |             |              |
| 31/03            | -              | -             | 2 031,91        | 2 075,98      | -                 | -             | 2 036,70  | 2005,75     | 2 087,20     |
| <b>Avril</b>     |                |               |                 |               |                   |               |           |             |              |
| 30/04            | -              | -             | 2 211,27        | 2 254,62      | -                 | -             | 2 230,64  | 2015,00     | 2 306,77     |
| <b>Mai</b>       |                |               |                 |               |                   |               |           |             |              |
| 31/05            | -              | -             | 2 278,54        | 2 353,99      | 2 350,00          | 2 360,00      | 2 307,70  | 2274,64     | 2 369,82     |
| <b>Juin</b>      |                |               |                 |               |                   |               |           |             |              |
| 30/06            | -              | -             | 2 396,54        | 2 427,93      | 2 435,00          | 2 465,00      | 2 411,02  | 2313,19     | 2 477,82     |
| <b>Juillet</b>   |                |               |                 |               |                   |               |           |             |              |
| 31/07            | 2 440,00       | 2 450,00      | 2 413,34        | 2 438,05      | 2 400,00          | 2 442,09      | 2 427,85  | 2116,66     | 2 616,78     |
| <b>Août</b>      |                |               |                 |               |                   |               |           |             |              |
| 31/08            | -              | -             | 2 446,42        | 2 538,88      | 2 475,00          | 2 488,00      | 2 508,26  | 2 030,90    | 2 577,63     |
| <b>Septembre</b> |                |               |                 |               |                   |               |           |             |              |
| 30/09            | -              | -             | 2 478,02        | 2 510,65      | 2 532,97          | 2 557,98      | 2 487,16  | 2 202,29    | 2 560,83     |

**Source** : - Banque Centrale du Congo.

(1) Cours fin période.

**Tableau III.3****VARIATIONS MOYENNES MENSUELLES DES COURS DE CHANGE EN % <sup>(1)</sup>**

| Périodes  | 2018      |           | 2019      |           | 2020      |           | 2021      |           | 2022      |           | 2023      |           |
|-----------|-----------|-----------|-----------|-----------|-----------|-----------|-----------|-----------|-----------|-----------|-----------|-----------|
|           | INDICATIF | PARALLELE | INDICATIF | PARALLELE | INDICATIF | PARALLELE | INDICATIF | PARALLELE | INDICATIF | PARALLELE | INDICATIF | PARALLELE |
|           | USD       | USD       | USD       | USD       | USD       | USD       | USD       | USD       | USD       | USD       | USD       | USD       |
| Janvier   | -0,6      | -1,2      | -0,3      | -0,0      | -0,6      | -0,8      | -0,3      | -0,2      | 0,0       | 0,1       | -0,6      | -4,3      |
| Février   | -0,8      | -0,2      | 0,0       | 0,0       | -0,5      | -0,6      | -0,2      | 0,1       | -0,0      | 0,4       | -0,4      | -2,2      |
| Mars      | -0,2      | -0,1      | -0,1      | -0,4      | -0,8      | -0,7      | -0,0      | 0,0       | 0,0       | -0,1      | -0,1      | -2,0      |
| Avril     | -0,1      | -0,2      | -0,0      | -0,0      | -0,9      | -2,0      | -0,2      | 0,2       | -0,2      | 0,0       | -1,7      | -0,6      |
| Mai       | -0,1      | -0,3      | -0,1      | -0,0      | -4,7      | -5,4      | -0,2      | -0,2      | -0,1      | 0,1       | -9,4      | -1,0      |
| Juin      | -0,3      | -0,1      | -0,2      | -0,4      | -3,3      | -2,7      | -0,0      | -0,2      | -0,0      | -0,3      | -3,3      | -2,6      |
| Juillet   | -0,1      | -0,0      | -0,2      | -0,2      | -4,0      | -3,0      | 0,0       | 0,1       | -0,0      | -0,9      | 1,3       | -5,0      |
| Août      | -0,1      | -0,1      | -0,3      | -0,0      | -0,9      | 0,5       | -0,2      | -0,3      | -0,3      | -2,0      | -4,7      | 2,9       |
| Septembre | -0,1      | -0,1      | -0,1      | -0,2      | -0,0      | -0,5      | -0,1      | -0,3      | -0,0      | 0,6       | 0,3       | -2,4      |
| Octobre   | -0,2      | 0,0       | -0,0      | -0,3      | -0,1      | -0,4      | -0,2      | -0,3      | -0,0      | 0,0       |           |           |
| Novembre  | -0,1      | -0,1      | -0,3      | -1,1      | -0,1      | 0,3       | -0,1      | 0,2       | -0,1      | -0,6      |           |           |
| Décembre  | -0,0      | -0,5      | -0,6      | -1,3      | -0,2      | -0,2      | -0,0      | -0,2      | -0,0      | -1,0      |           |           |

**Source** : - Banque Centrale du Congo.

(1) Il s'agit de la moyenne des variations.



Tableau III.4

## COURS DE CHANGE MOYEN INTERBANCAIRE DES DEVISES ETRANGERES CONTRE LA DEVISE NATIONALE (CDF)

|         | 2019     |                  | 2020     |                  | 2021             | 2 022    |          |           |          | 2 023    |          |          |          |          |          |          |          |           |
|---------|----------|------------------|----------|------------------|------------------|----------|----------|-----------|----------|----------|----------|----------|----------|----------|----------|----------|----------|-----------|
|         | Décembre | Moyenne annuelle | Décembre | Moyenne annuelle | Moyenne annuelle | Mars     | Juin     | Septembre | Décembre | Janvier  | Février  | Mars     | Avril    | Mai      | Juin     | Juillet  | Août     | Septembre |
| 1 USD   | 1 668,53 | 1 646,88         | 1 969,23 | 1 851,11         | 1 989,28         | 1 999,97 | 2 004,62 | 2 012,41  | 2 014,44 | 2 025,93 | 2 034,71 | 2 036,66 | 2 061,36 | 2 282,89 | 2 367,91 | 2 444,68 | 2 454,99 | 2 444,10  |
| 1 CAD.  | 1 265,72 | 1 241,49         | 1 534,39 | 1 380,18         | 1 586,79         | 1 577,16 | 1 567,70 | 1 517,32  | 1 481,56 | 1 507,59 | 1 514,60 | 1 501,15 | 1 537,20 | 1 689,20 | 1 762,02 | 1 849,38 | 1 820,08 | 1 771,31  |
| 1 GBP   | 2 184,83 | 2 103,44         | 2 641,42 | 2 374,85         | 2 733,95         | 2 639,36 | 2 479,82 | 2 289,94  | 2 449,60 | 2 473,54 | 2 462,35 | 2 466,56 | 2 570,52 | 2 851,51 | 2 975,82 | 3 146,75 | 3 116,58 | 3 037,40  |
| 1 CHF   | 1 694,91 | 1 657,86         | 2 210,84 | 1 973,86         | 2 179,11         | 2 153,31 | 2 042,03 | 2 066,68  | 2 156,14 | 2 189,71 | 2 201,28 | 2 196,23 | 2 278,87 | 2 546,07 | 2 618,06 | 2 753,76 | 2 792,80 | 2 727,71  |
| 100 JPY | 1 528,50 | 1 511,77         | 1 895,91 | 1 734,47         | 1 814,39         | 1 697,14 | 1 504,39 | 1 411,32  | 1 488,46 | 1 543,04 | 1 535,19 | 1 520,98 | 1 554,28 | 1 671,65 | 1 676,08 | 1 731,05 | 1 700,13 | 1 657,18  |
| 100 XAF | 279,50   | 281,05           | 364,07   | 321,98           | 358,98           | 336,08   | 323,97   | 304,53    | 324,16   | 332,36   | 332,45   | 331,65   | 343,54   | 379,41   | 389,29   | 411,93   | 407,68   | 398,76    |
| 1 EUR   | 1 853,10 | 1 845,18         | 2 390,82 | 2 114,92         | 2 354,67         | 2 204,53 | 2 125,14 | 1 997,61  | 2 126,34 | 2 180,15 | 2 180,74 | 2 175,51 | 2 257,65 | 2 494,59 | 2 553,56 | 2 702,06 | 2 674,23 | 2 615,66  |
| 1 ZAR   | 115,83   | 114,17           | 133,46   | 113,46           | 134,93           | 132,85   | 127,19   | 114,97    | 116,67   | 120,78   | 113,93   | 111,33   | 115,48   | 120,51   | 125,87   | 134,11   | 130,75   | 127,34    |
| 1 DTS   | 2 300,16 | 2 276,46         | 2 830,32 | 2 579,56         | 2 834,30         | 2 767,07 | 2 687,14 | 2 600,21  | 2 675,18 | 2 720,57 | 2 725,43 | 2 718,38 | 2 779,44 | 3 064,61 | 3 148,21 | 3 283,96 | 3 267,25 | 3 227,66  |
| 1 AUD   | 1 146,86 | 1 145,95         | 1 477,20 | 1 281,38         | 1 497,71         | 1 470,73 | 1 415,30 | 1 352,00  | 1 357,04 | 1 402,14 | 1 407,95 | 1 359,66 | 1 379,95 | 1 518,82 | 1 582,24 | 1 646,96 | 1 592,86 | 1 570,33  |
| 100 AOA | 350,90   | 424,31           | 301,06   | 321,71           | 315,84           | 424,29   | 469,64   | 469,88    | 395,72   | 398,02   | 400,15   | 400,55   | 410,78   | 434,06   | 350,41   | 293,80   | 293,85   | 293,35    |
| 100 BIF | 88,98    | 89,69            | 101,58   | 96,70            | 100,95           | 99,06    | 98,02    | 97,98     | 97,74    | 98,00    | 98,31    | 98,14    | 99,35    | 95,78    | 84,05    | 86,43    | 86,44    | 86,22     |
| 100 RWF | 178,60   | 179,77           | 199,57   | 193,42           | 199,11           | 196,52   | 191,31   | 193,02    | 188,21   | 188,89   | 187,40   | 186,30   | 186,87   | 203,46   | 207,02   | 209,63   | 207,01   | 203,55    |
| 1 ZMW   | 115,94   | 123,95           | 93,34    | 102,14           | 100,64           | 111,60   | 127,43   | 128,20    | 114,76   | 109,74   | 105,09   | 100,09   | 110,89   | 123,72   | 125,22   | 132,76   | 126,68   | 118,08    |
| 100 TZS | 72,61    | 71,92            | 84,89    | 79,93            | 85,96            | 86,36    | 86,04    | 86,31     | 86,37    | 86,93    | 87,03    | 87,06    | 87,87    | 96,87    | 99,04    | 100,24   | 98,35    | 97,56     |
| 100 UGX | 45,40    | 47,41            | 53,66    | 49,78            | 55,45            | 55,82    | 53,45    | 52,67     | 54,62    | 54,91    | 55,24    | 54,48    | 55,24    | 61,25    | 63,48    | 66,69    | 66,47    | 65,42     |
| 1 CNY   | 237,79   | 235,88           | 300,78   | 268,45           | 307,62           | 315,34   | 299,82   | 288,11    | 288,27   | 297,55   | 298,41   | 295,17   | 301,37   | 327,36   | 330,31   | 340,10   | 338,38   | 335,29    |

43  
**Source** : - Banque Centrale du Congo.

Tableau III.5

## VOLUME DES TRANSACTIONS SUR LE MARCHÉ DES CHANGES

(en millions de USD)

| Période         | BCC             |               | Bques agréées   |                 | Bur. de Chge |              | Total           |                 | Volume total     |
|-----------------|-----------------|---------------|-----------------|-----------------|--------------|--------------|-----------------|-----------------|------------------|
|                 | Achat           | Vente         | Achat           | Vente           | Achat        | Vente        | Achat           | Vente           |                  |
| <b>2006</b>     |                 |               |                 |                 |              |              |                 |                 |                  |
| déc-06          | 5,50            | 0,00          | 32,48           | 42,21           | 0,86         | 0,83         | 38,84           | 43,05           | 81,89            |
| <b>Cumul 06</b> | <b>10,40</b>    | <b>11,00</b>  | <b>308,80</b>   | <b>367,94</b>   | <b>13,33</b> | <b>13,77</b> | <b>332,53</b>   | <b>392,71</b>   | <b>725,24</b>    |
| <b>2007</b>     |                 |               |                 |                 |              |              |                 |                 |                  |
| déc-07          | 0,00            | 0,00          | 56,42           | 60,67           | 2,08         | 2,35         | 58,49           | 63,02           | 121,52           |
| <b>Cumul 07</b> | <b>66,94</b>    | <b>0,00</b>   | <b>533,47</b>   | <b>562,79</b>   | <b>13,04</b> | <b>14,25</b> | <b>613,45</b>   | <b>515,38</b>   | <b>1 128,83</b>  |
| <b>2008</b>     |                 |               |                 |                 |              |              |                 |                 |                  |
| déc-08          | 0,00            | 0,00          | 72,52           | 76,48           | 0,69         | 0,76         | 73,21           | 77,24           | 150,44           |
| <b>Cumul 08</b> | <b>0,00</b>     | <b>0,00</b>   | <b>916,46</b>   | <b>973,39</b>   | <b>10,00</b> | <b>10,59</b> | <b>926,45</b>   | <b>983,97</b>   | <b>1 910,43</b>  |
| <b>2009</b>     |                 |               |                 |                 |              |              |                 |                 |                  |
| déc-09          | 0,00            | 12,25         | 85,54           | 81,04           | 0,47         | 0,57         | 86,01           | 93,86           | 179,87           |
| <b>Cumul 09</b> | <b>11,00</b>    | <b>124,65</b> | <b>851,04</b>   | <b>867,41</b>   | <b>5,65</b>  | <b>5,54</b>  | <b>867,70</b>   | <b>997,60</b>   | <b>1 865,30</b>  |
| <b>2010</b>     |                 |               |                 |                 |              |              |                 |                 |                  |
| déc-10          | 0,00            | 0,00          | 104,77          | 121,60          | 0,56         | 0,68         | 105,33          | 122,28          | 227,61           |
| <b>Cumul 10</b> | <b>0,00</b>     | <b>10,00</b>  | <b>1 039,55</b> | <b>1 094,18</b> | <b>5,58</b>  | <b>5,58</b>  | <b>1 045,13</b> | <b>1 109,76</b> | <b>2 154,89</b>  |
| <b>2011</b>     |                 |               |                 |                 |              |              |                 |                 |                  |
| déc-11          | 4,02            | 0,00          | 76,09           | 92,21           | 0,27         | 0,29         | 80,38           | 92,50           | 172,88           |
| <b>Cumul 11</b> | <b>164,97</b>   | <b>49,90</b>  | <b>1 211,34</b> | <b>1 310,44</b> | <b>5,78</b>  | <b>6,54</b>  | <b>1 382,09</b> | <b>1 366,89</b> | <b>2 748,98</b>  |
| <b>2012</b>     |                 |               |                 |                 |              |              |                 |                 |                  |
| déc-12          | 47,00           | 0,00          | 158,31          | 187,08          | 3,05         | 2,62         | 208,36          | 189,70          | 398,07           |
| <b>Cumul 12</b> | <b>266,36</b>   | <b>29,13</b>  | <b>2 144,98</b> | <b>2 237,98</b> | <b>25,70</b> | <b>19,90</b> | <b>2 437,05</b> | <b>2 287,01</b> | <b>4 724,06</b>  |
| <b>2013</b>     |                 |               |                 |                 |              |              |                 |                 |                  |
| déc-13          |                 |               | 223,94          | 197,59          | 1,46         | 1,25         | 225,40          | 198,83          | 424,23           |
| <b>Cumul 13</b> | <b>25,00</b>    | <b>24,00</b>  | <b>2 289,00</b> | <b>2 291,63</b> | <b>25,78</b> | <b>23,93</b> | <b>2 339,77</b> | <b>2 339,57</b> | <b>4 679,34</b>  |
| <b>2014</b>     |                 |               |                 |                 |              |              |                 |                 |                  |
| déc-14          | 42,00           | 0,00          | 239,14          | 309,87          | 1,98         | 1,79         | 283,12          | 311,65          | 594,77           |
| <b>Cumul 14</b> | <b>611,60</b>   | <b>0,00</b>   | <b>3 048,75</b> | <b>3 146,76</b> | <b>20,01</b> | <b>17,66</b> | <b>3 680,36</b> | <b>3 164,42</b> | <b>6 844,79</b>  |
| <b>2015</b>     |                 |               |                 |                 |              |              |                 |                 |                  |
| déc-15          | 4,10            | 4,10          | 230,20          | 328,62          | 2,41         | 2,19         | 236,71          | 334,91          | 571,62           |
| <b>Cumul 15</b> | <b>185,50</b>   | <b>55,60</b>  | <b>2 707,85</b> | <b>3 388,43</b> | <b>27,92</b> | <b>27,15</b> | <b>2 921,28</b> | <b>3 471,19</b> | <b>6 392,46</b>  |
| <b>2016</b>     |                 |               |                 |                 |              |              |                 |                 |                  |
| déc-16          | 1,50            | 1,50          | 124,53          | 78,03           | 1,39         | 1,29         | 127,42          | 80,82           | 208,23           |
| <b>Cumul 16</b> | <b>1,50</b>     | <b>248,25</b> | <b>1 938,48</b> | <b>1 186,21</b> | <b>13,38</b> | <b>11,26</b> | <b>1 953,36</b> | <b>1 445,72</b> | <b>3 399,08</b>  |
| <b>2017</b>     |                 |               |                 |                 |              |              |                 |                 |                  |
| déc-17          | -               | -             | 101,27          | 37,09           | 0,61         | 0,55         | 101,88          | 37,64           | 139,52           |
| <b>Cumul 17</b> | <b>53,00</b>    | <b>117,92</b> | <b>1 759,47</b> | <b>994,46</b>   | <b>16,15</b> | <b>15,29</b> | <b>1 828,62</b> | <b>1 127,67</b> | <b>2 956,29</b>  |
| <b>2018</b>     |                 |               |                 |                 |              |              |                 |                 |                  |
| déc-18          | -               | -             | 190,9           | 79,0            | 0,7          | 0,6          | 191,6           | 79,6            | 271,2            |
| <b>Cumul 18</b> | <b>0,00</b>     | <b>0,00</b>   | <b>2 239,43</b> | <b>674,47</b>   | <b>8,48</b>  | <b>7,05</b>  | <b>2 247,91</b> | <b>681,52</b>   | <b>2 929,43</b>  |
| <b>2019</b>     |                 |               |                 |                 |              |              |                 |                 |                  |
| <b>Cumul 19</b> | <b>1,00</b>     | <b>0,00</b>   | <b>2 312,90</b> | <b>731,84</b>   | <b>7,39</b>  | <b>6,23</b>  | <b>2 321,29</b> | <b>738,06</b>   | <b>3 059,36</b>  |
| <b>2020</b>     |                 |               |                 |                 |              |              |                 |                 |                  |
| <b>Cumul 20</b> | <b>20,00</b>    | <b>53,50</b>  | <b>2 139,16</b> | <b>1 117,03</b> | <b>3,37</b>  | <b>3,10</b>  | <b>2 162,53</b> | <b>1 173,63</b> | <b>3 336,16</b>  |
| <b>2021</b>     |                 |               |                 |                 |              |              |                 |                 |                  |
| déc-21          | 17,5            | 17,5          | 737,8           | 524,0           | 0,4          | 0,4          | 755,7           | 541,9           | 1 297,6          |
| <b>Cumul 21</b> | <b>1 256,80</b> | <b>213,60</b> | <b>6 157,81</b> | <b>4 337,14</b> | <b>17,73</b> | <b>27,08</b> | <b>7 432,33</b> | <b>4 577,82</b> | <b>12 010,15</b> |
| <b>2022</b>     |                 |               |                 |                 |              |              |                 |                 |                  |
| déc-22          | 0,0             | 0,0           | 181,5           | 21,5            | 0,3          | 0,2          | 181,8           | 21,7            | 203,5            |
| <b>Cumul 22</b> | <b>826,80</b>   | <b>446,15</b> | <b>6 950,90</b> | <b>4 327,20</b> | <b>7,49</b>  | <b>3,87</b>  | <b>7 785,20</b> | <b>4 777,22</b> | <b>12 562,42</b> |
| <b>2023</b>     |                 |               |                 |                 |              |              |                 |                 |                  |
| janv-23         | 0,0             | 50,0          | 154,1           | 7,3             | 0,1          | 0,1          | 154,2           | 57,4            | 211,6            |
| févr-23         | 0,0             | 0,0           | 86              | 21              | 0            | 0            | 86,0            | 21,1            | 107,1            |
| mars-23         | 0,0             | 50,00         | 128,54          | 15,18           | 0,04         | 0,04         | 128,6           | 65,2            | 193,8            |
| avr-23          | 0,0             | 0,0           | 225,51          | 95,77           | 0,06         | 0,06         | 225,6           | 95,8            | 321,4            |
| mai-23          | 0,0             | 0,0           | 490,42          | 489,37          | 0,15         | 0,16         | 490,6           | 489,5           | 980,1            |
| juin-23         | 0,0             | 0,0           | 364,76          | 365,76          | 0,17         | 0,17         | 364,9           | 365,9           | 730,9            |
| juil-23         | 35,0            | 210,0         | 766,27          | 647,34          | 0,96         | 0,99         | 802,2           | 858,3           | 1 660,6          |
| août-23         | 63              | 63            | 556             | 695             | 0,89         | 0,73         | 619,4           | 758,5           | 1 377,9          |
| sept-23         | 0,0             | 100,0         | 520,3           | 423,2           | 0,5          | 0,4          | 520,7           | 523,6           | 1 044,4          |
| <b>Cumul 23</b> | <b>98,00</b>    | <b>473,00</b> | <b>3 291,32</b> | <b>2 759,82</b> | <b>2,88</b>  | <b>2,73</b>  | <b>3 392,20</b> | <b>3 235,55</b> | <b>6 627,75</b>  |

Source : Banque Centrale du Congo.



Tableau III.7

POSITION NETTE DE CHANGE D' AUTRES INSTITUTIONS DES DEPOTS <sup>(1)</sup>

(en milliers de USD)

|  | 2019             | 2020           |                 |                |                  | 2021           |                |                 |                  |                 |                 |                 |                |                 |                 |                 |                 | 2022            |                  |                  |
|--|------------------|----------------|-----------------|----------------|------------------|----------------|----------------|-----------------|------------------|-----------------|-----------------|-----------------|----------------|-----------------|-----------------|-----------------|-----------------|-----------------|------------------|------------------|
|  | Année            | Jun (p)        | Septembre (p)   | Décembre (p)   | Année            | janvier (p)    | février (p)    | Mars(p)         | Avril(p)         | Mai(p)          | Juin(p)         | Juillet(p)      | Août(p)        | Sept.(p)        | Oct.(p)         | Nov.(p)         | Déc.(p)         | Janv.(p)        | février (p)      | Mars(p)          |
| 1. Position nette en début période (a)         | 16 634           | 360 454        | 23 174          | 17 260         | 16 634           | 12 095         | 21 828         | -13 201         | 16 510           | 16 444          | -216 168        | 24 075          | 14 921         | -66 626         | 26 137          | 10 252          | 8 727           | 13 230          | 89 868           | -12 518          |
| 2. Différence des cours                        | 210 856          | -245           | -22 531         | 16             | -206 578         | 3 465          | 49             | 16              | -950             | -8 398          | 231 322         | 5 944           | 42             | 107 395         | -48             | -2 166          | -641            | 15 878          | -31 354          | 33 013           |
| 3. Position nette en début période (b)         | 227 490          | 360 209        | 643             | 17 276         | -189 944         | 15 560         | 21 877         | -13 185         | 15 560           | 8 046           | 15 154          | 30 019          | 14 963         | 40 769          | 26 089          | 8 086           | 8 086           | 29 108          | 58 514           | 20 495           |
| <b>4. Recettes</b>                             | <b>3 091 086</b> | <b>102 276</b> | <b>7 868</b>    | <b>584 933</b> | <b>3 917 204</b> | <b>396 691</b> | <b>391 967</b> | <b>353 896</b>  | <b>1 142 554</b> | <b>396 497</b>  | <b>481 296</b>  | <b>409 254</b>  | <b>541 130</b> | <b>420 669</b>  | <b>428 365</b>  | <b>5 292</b>    | <b>5 260</b>    | <b>877 244</b>  | <b>982 214</b>   | <b>940 145</b>   |
| - Exportations                                 | 1 898 575        | 59 187         | 0               | 385 453        | 2 422 797        | 287 022        | 255 140        | 268 385         | 810 547          | 282 816         | 375 175         | 285 468         | 420 174        | 362 629         | 332 961         | 0               | 0               | 759 129         | 849 897          | 816 304          |
| - Invisibles                                   | 1 192 511        | 43 089         | 7 868           | 199 480        | 1 494 407        | 109 669        | 136 827        | 85 511          | 332 007          | 113 681         | 106 121         | 123 786         | 120 956        | 58 040          | 95 404          | 5 292           | 5 260           | 118 116         | 132 317          | 123 840          |
| <b>5. Dépenses</b>                             | <b>1 905 995</b> | <b>107 923</b> | <b>121 214</b>  | <b>377 007</b> | <b>2 682 308</b> | <b>378 566</b> | <b>402 811</b> | <b>476 431</b>  | <b>1 257 808</b> | <b>693 265</b>  | <b>643 152</b>  | <b>640 999</b>  | <b>545 352</b> | <b>637 353</b>  | <b>787 879</b>  | <b>204 409</b>  | <b>204 379</b>  | <b>986 736</b>  | <b>1 108 889</b> | <b>1 070 441</b> |
| - Importations                                 | 622 154          | 63 144         | 83 250          | 207 816        | 1 422 328        | 197 373        | 223 885        | 240 857         | 662 115          | 175 718         | 170 451         | 262 361         | 223 028        | 299 666         | 331 768         | 153 469         | 153 447         | 518 174         | 425 290          | 513 704          |
| - Invisibles                                   | 1 283 841        | 44 779         | 37 964          | 169 191        | 1 259 980        | 181 193        | 178 926        | 235 574         | 595 693          | 517 547         | 472 701         | 378 638         | 322 324        | 337 687         | 456 111         | 50 940          | 50 932          | 468 562         | 683 599          | 556 737          |
| 6. Solde (4 -5)                                | <b>1 185 091</b> | <b>-5 647</b>  | <b>-113 346</b> | <b>207 926</b> | <b>1 234 896</b> | <b>18 125</b>  | <b>-10 844</b> | <b>-122 535</b> | <b>-115 254</b>  | <b>-296 768</b> | <b>-161 856</b> | <b>-231 745</b> | <b>-4 222</b>  | <b>-216 684</b> | <b>-359 514</b> | <b>-199 117</b> | <b>-199 119</b> | <b>-109 491</b> | <b>-126 675</b>  | <b>-130 297</b>  |
| 7. Solde des moyens de couverture              | -1 115 833       | 30 097         | 117 625         | -213 107       | -1 032 857       | -11 857        | -24 234        | 152 230         | 116 138          | 72 554          | 170 777         | 216 647         | -77 367        | 202 052         | 343 677         | 199 758         | 204 262         | 170 251         | 55 643           | 90 942           |
| <b>8. Position nette à fin période (3+6+7)</b> | <b>296 748</b>   | <b>384 659</b> | <b>4 922</b>    | <b>12 095</b>  | <b>12 095</b>    | <b>21 828</b>  | <b>-13 201</b> | <b>16 510</b>   | <b>16 444</b>    | <b>-216 168</b> | <b>24 075</b>   | <b>14 921</b>   | <b>-66 626</b> | <b>26 137</b>   | <b>10 252</b>   | <b>8 727</b>    | <b>13 229</b>   | <b>89 868</b>   | <b>-12 518</b>   | <b>-18 859</b>   |

Source : - Banque Centrale Congo.

(1) Au cours du dernier jour de la période.

(a) Cours initial.

(b) Cours actuel.

(p) Provisoire

## ÉVOLUTION DES VALEURS A L'EXPORTATION DE DIAMANT

(en milliers de USD)

| Périodes  | 2020      |                           | 2021      |                           | 2022      |                           | 2023    |                           |
|-----------|-----------|---------------------------|-----------|---------------------------|-----------|---------------------------|---------|---------------------------|
|           | DIAMANT   | DIAMANT                   | DIAMANT   | DIAMANT                   | DIAMANT   | DIAMANT                   | DIAMANT | DIAMANT                   |
|           | C.A.      | INDUSTRIEL <sup>(1)</sup> | C.A.      | INDUSTRIEL <sup>(1)</sup> | C.A.      | INDUSTRIEL <sup>(1)</sup> | C.A.    | INDUSTRIEL <sup>(1)</sup> |
| Janvier   | 4 193,80  | 7 858,96                  | 4 193,80  | 7 858,96                  | 9 857,48  | 22 655,31                 | ...     | ...                       |
| Février   | 4 551,37  | 480,00                    | 4 551,37  | 480,00                    | 7 112,11  | 17 128,28                 | ...     | ...                       |
| Mars      | 3 918,32  | 6 056,77                  | 3 818,03  | 6 056,77                  | 7 613,49  | 13 213,67                 | ...     | ...                       |
| Avril     | -         | -                         | -         | -                         | 2 007,82  | 2 007,82                  |         |                           |
| Mai       | -         | -                         | -         | -                         | 7 004,15  | 13 592,75                 |         |                           |
| Juin      | 5 440,15  | 10 510,96                 | 5 440,15  | 10 510,96                 | 8 347,35  | 14 052,29                 |         |                           |
| Juillet   | 7 241,30  | 4 641,11                  | 7 241,30  | 4 641,11                  | 7 217,37  | 12 600,73                 |         |                           |
| Août      | 6 692,95  | -                         | 6 692,95  | -                         | 7 708,96  | 7 708,96                  |         |                           |
| Septembre | 6 545,76  | 6 633,39                  | 6 545,76  | 6 633,39                  | 5 818,00  | 12 559,78                 |         |                           |
| Octobre   | 9 742,24  | 6 864,64                  | 9 181,65  | 7 425,24                  | 6 658,11  | 6 744,14                  |         |                           |
| Novembre  | 6 051,52  | -                         | 6 051,52  | -                         | 6 529,72  | 11 281,87                 |         |                           |
| Décembre  | 16 606,89 | -                         | 8 390,43  | 7 722,31                  | 7 884,13  | 12 447,31                 |         |                           |
| TOTAL     | 70 984,31 | 43 045,82                 | 62 106,97 | 51 328,73                 | 83 758,67 | 145 992,91                | -       | -                         |

**Sources** : - *Ministères des Mines (Commission interministérielle d'Harmonisation et de Consolidation des Statistiques Minières (CTCPM), à partir de 2014.*

- *Rapports Ministère des Mine et du Centre d'Evaluation, d'Expertise et de Certification des Substances Minérales Précieuses et Semi-précieuses (C.E.E.C.), avant 2014.*

(1) *Il s'agit de la production industrielle exportée par la SACIM, Sté SAGA SPRL, Sté Minière de Lupatapata (SMDL).*

Tableau III.8

Tableau III.8

## ÉVOLUTION DES COURS MOYENS MENSUELS DES MATIÈRES PREMIÈRES D'ORIGINE MINÉRALE

| Produits et marchés                  | Cotations | 2020      | 2021      | 2022      | 2023      |           |           |           |           |           |           |           |           |           |
|--------------------------------------|-----------|-----------|-----------|-----------|-----------|-----------|-----------|-----------|-----------|-----------|-----------|-----------|-----------|-----------|
|                                      |           | Moyenne   | Moyenne   | Moyenne   | Janvier   | Février   | Mars      | Avril     | Mai       | Juin      | Juillet   | Août      | Septembre | Moyenne   |
| - Cuivre (LME)                       | \$/tm     | 6 157,41  | 9 299,33  | 8 850,13  | 9 017,27  | 8 971,19  | 8 861,55  | 8 835,10  | 8 287,73  | 8 395,15  | 8 474,36  | 8 405,08  | 8 282,79  | 8 614,47  |
| - Zinc (LME)                         | \$/tm     | 2 263,69  | 3 003,04  | 3 494,02  | 3 272,33  | 3 113,68  | 2 937,33  | 2 764,69  | 2 491,74  | 2 383,61  | 2 415,17  | 2 405,78  | 2 517,86  | 2 700,24  |
| - Cobalt (Londres : cathode 99,80 %) | \$/lb     | 15,78     | 22,66     | 31,71     | 24,91     | 23,30     | 15,48     | 15,52     | 15,51     | 13,47     | 14,02     | 14,94     | 14,83     | 16,89     |
| - Cobalt (Londres : cathode 99,80 %) | \$/tonne  | 34 843,68 | 50 019,64 | 69 993,34 | 54 982,94 | 51 434,88 | 34 172,53 | 34 256,45 | 34 249,35 | 29 742,38 | 30 947,25 | 32 975,00 | 32 731,79 | 37 276,95 |
| - Cobalt (LME : Boursorama 99,30 %)  | \$/tonne  | 31 450,59 | 51 169,56 | 63 315,65 | 48 940,23 | 37 546,05 | 33 810,65 | 34 496,53 | 33 404,13 | 29 088,86 | 32 612,14 | 32 979,09 | 32 982,14 | 35 095,54 |
| - Diamant Congo (CEEC)               | \$/carat  | 8,70      | 12,59     | 13,64     | 6,82      | 9,03      | 4,98      | 4,64      | 6,43      | 10,03     | ...       | ...       | ...       | 6,99      |
| - Coltan (Londres)                   | \$/lb     | 60,03     | 75,91     | 104,04    | 114,05    | 114,00    | 114,00    | 110,23    | 110,12    | 99,21     | 99,21     | 97,29     | 97,00     | 106,12    |
| - Or (New York)                      | \$/o.t    | 1 770,28  | 1 800,55  | 1 807,90  | 1 897,65  | 1 853,84  | 1 908,63  | 1 999,97  | 1 995,43  | 1 945,13  | 1 948,28  | 1 922,41  | 1 920,73  | 1 932,45  |
| - Argent (New York)                  | cts/o.t   | 2 057,05  | 2 514,79  | 2 193,24  | 2 378,31  | 2 191,12  | 2 209,41  | 2 518,23  | 2 436,90  | 2 346,71  | 2 420,36  | 2 354,31  | 2 338,38  | 2 354,86  |
| - Pétrole :                          |           |           |           |           |           |           |           |           |           |           |           |           |           |           |
| - Brent (Londres)                    | \$/baril  | 43,29     | 70,78     | 98,66     | 83,90     | 83,70     | 79,15     | 83,45     | 75,82     | 74,96     | 80,04     | 85,05     | 92,02     | 82,01     |
| - WTI (New York)                     | \$/baril  | 39,69     | 67,94     | 94,02     | 78,28     | 76,98     | 73,47     | 79,48     | 71,80     | 70,25     | 75,81     | 81,29     | 89,15     | 77,39     |

Source : Bourse -Les Echos.

10,3511374 10,1375723 10,9211797 6,26392395 9,67384364 7,95785581

## ÉVOLUTION DES COURS MOYENS MENSUELS DES MATIÈRES PREMIÈRES D'ORIGINE AGRICOLE

| Produits et marchés                            | Cotations   | 2020     | 2021     | 2022     | 2023     |          |          |          |          |          |          |          |           |          |
|--|-------------|----------|----------|----------|----------|----------|----------|----------|----------|----------|----------|----------|-----------|----------|
|  |             | Moyenne  | Moyenne  | Moyenne  | Janvier  | Février  | Mars     | Avril    | Mai      | Juin     | Juillet  | Août     | Septembre | Moyenne  |
| - Huile de palme (Kuala Lumpur) <sup>(1)</sup> | Riggints/tm | 2 786,56 | 4 445,37 | 4 913,13 | 4 117,13 | 4 088,09 | 4 147,27 | 4 180,62 | 3 841,94 | 3 479,86 | 3 847,09 | 3 748,83 | 3 612,57  | 3 895,93 |
| - Café Arabica (New York)                      | Cts/lb      | 111,04   | 168,17   | 214,67   | 158,67   | 181,23   | 176,46   | 188,09   | 184,88   | 177,61   | 159,66   | 155,90   | 152,63    | 170,57   |
| - Café Robusta (Londres)                       | \$/tm       | 1 287,33 | 1 762,09 | 2 109,41 | 1 921,64 | 2 084,26 | 2 143,87 | 2 378,80 | 2 513,96 | 2 712,30 | 2 733,48 | 2 551,00 | 2 472,19  | 2 390,17 |
| - Caoutchouc (Singapour)                       | Cts/kg      | 176,14   | 208,88   | 179,39   | 144,80   | 144,80   | 144,80   | 144,80   | 144,80   | 144,80   | ...      | ...      | ...       | 144,80   |
| - Cacao (New York)                             | \$/tm       | 2 519,79 | 2 496,47 | 2 468,43 | 2 603,05 | 2 661,16 | 2 741,11 | 2 919,78 | 2 982,30 | 3 194,39 | 3 404,79 | 3 462,26 | 3 599,26  | 3 063,12 |
| - Coton (New York)                             | Cts/lb      | 64,09    | 93,39    | 112,09   | 84,63    | 83,88    | 81,05    | 81,86    | 83,15    | 81,58    | 83,07    | 85,62    | 87,49     | 83,59    |
| - Bois (Chigago) <sup>(2)</sup>                | \$/bdft     | 367,60   | 365,51   | 368,43   | 415,71   | 429,94   | 384,69   | 383,23   | 344,98   | 425,62   | 498,57   | 510,85   | 499,31    | 432,55   |

Source : Bourse -Les Echos.

(1) - Riggints monnaie de Kwala Lumpur : 25 riggints = 5 euros.

(2) - Bdft (Board foot) : 1 bdft = 2,35973722 liters.

**Tableau III. 10**

**SERVICE DE LA DETTE EXTÉRIEURE PAR GROUPES DES CRÉANCIERS DU 1<sup>er</sup> JANVIER AU 30 JUIN 2023**  
(en milliers de USD)

| <b>CRÉANCIERS</b>           | <b>Service prévu</b> | <b>Service effectué</b> | <b>Ecart</b>   | <b>Taux d'exécution</b> |
|-----------------------------|----------------------|-------------------------|----------------|-------------------------|
| INSTITUTIONS MULTILATÉRALES | 99 880,1             | 117 173,0               | 17 292,9       | 117,3                   |
| CLUB DE LONDRES             | 0,0                  | 0,0                     | 0,0            | 0,0                     |
| CLUB DE KINSHASA            | 63 272,6             | 49 476,5                | -13 796,1      | 78,2                    |
| CLUB DE PARIS               | 9 271,0              | 10 370,8                | 1 099,7        | 111,9                   |
| <b>Total</b>                | <b>172 423,7</b>     | <b>177 020,3</b>        | <b>4 596,6</b> | <b>102,7</b>            |

**Sources** : Direction Générale de la Dette Publique (DGDP) et Banque Centrale du Congo.

## EXÉCUTION MENSUELLE DU SERVICE DE LA DETTE PAR GROUPES DES CRÉANCIERS

(en USD)

| CRÉANCIERS                  | 2 021                | 2 022              |                      | 2 023               |                     |                     |                    |                     |                    |                      |
|-----------------------------|----------------------|--------------------|----------------------|---------------------|---------------------|---------------------|--------------------|---------------------|--------------------|----------------------|
|                             | Cumul                | Décembre           | Cumul                | Janvier             | Février             | Mars                | Avril              | Mai                 | Juin               | Cumul                |
| Institutions multilatérales | 198 896 935,2        | 3 055 223,0        | 122 313 849,3        | 46 298 129,9        | 17 240 198,0        | 5 583 604,1         | 9 811 052,7        | 34 762 638,8        | 3 477 397,6        | 117 173 021,1        |
| dont : - FMI                | 318 492,4            | -                  | 15 144 768,9         | -                   | 14 961 746,0        | -                   | -                  | 17 513 808,0        | -                  | 32 475 554,0         |
| Club de Londres             | 3 862 057,1          | -                  | -                    | -                   | -                   | -                   | -                  | -                   | -                  | -                    |
| Club de Kinshasa            | 72 440 586,9         | 1 189 971,4        | 101 674 720,8        | 7 845 000,0         | 5 901 819,2         | 28 485 345,7        | 21 816,6           | 5 188 614,2         | 2 033 881,9        | 49 476 477,6         |
| Club de Paris               | 238 926,8            | 3 711 398,6        | 20 669 354,7         | -                   | -                   | 6 143 983,8         | -                  | 428 581,1           | 3 798 212,7        | 10 370 777,6         |
| <b>Total</b>                | <b>275 438 506,0</b> | <b>7 956 593,0</b> | <b>244 657 924,8</b> | <b>54 143 129,9</b> | <b>23 142 017,2</b> | <b>40 212 933,5</b> | <b>9 832 869,3</b> | <b>40 379 834,1</b> | <b>9 309 492,2</b> | <b>177 020 276,2</b> |

Source : Direction des Opérations Bancaires et des Marchés - BCC.



**Tableau III. 12 bis**

**ÉVOLUTION MENSUELLE DES RÉSERVES DE CHANGE AU SENS STRICT <sup>(2)</sup>**  
( en millions de USD)

|                            | 2021     | 2022     | 2023     |          |          |          |          |          |          |          |           |
|----------------------------|----------|----------|----------|----------|----------|----------|----------|----------|----------|----------|-----------|
|                            | décembre | Décembre | Janvier  | Février  | Mars     | Avril    | Mai      | Juin     | Juillet  | Août     | Septembre |
| En millions de USD         | 3 465,65 | 4 382,90 | 4 349,00 | 4 296,18 | 4 067,44 | 4 105,67 | 4 166,70 | 4 532,51 | 4 710,18 | 4 819,43 | 4 531,77  |
| En mois d'importations     | 3,29     | 2,63     | 2,35     | 2,32     | 2,20     | 2,22     | 2,25     | 2,45     | 2,55     | 2,60     | 2,45      |
| En semaines d'importations | 14       | 11       | 10       | 10       | 9        | 9        | 9        | 10       | 11       | 11       | 10        |
| En jours d'importations    | 1        | 2        | 1        | 0        | 3        | 4        | 5        | 4        | 0        | 1        | 4         |

**Source** : Direction des Opérations Bancaires et des Marchés - BCC.

(2) Réserves de change tirées exclusivement de la position de change de la BCC( à partir de décembre 2019).

**Graphique III.1 Évolution des cours indicatif et parallèle moyen**

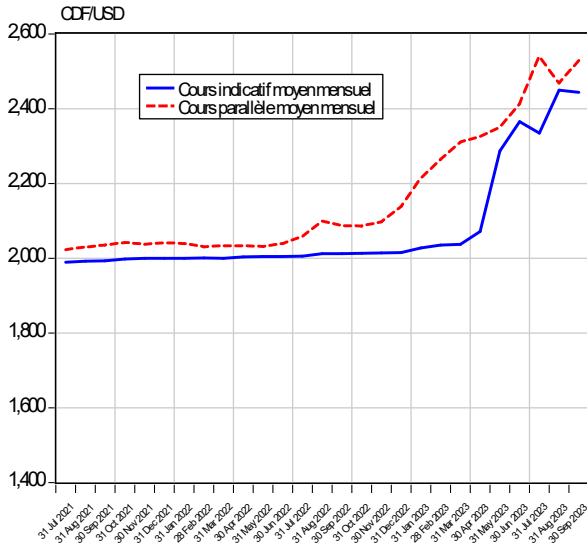

**Graphique III.2 Évolution de l'écart en % entre le cours indicatif et le cours parallèle**

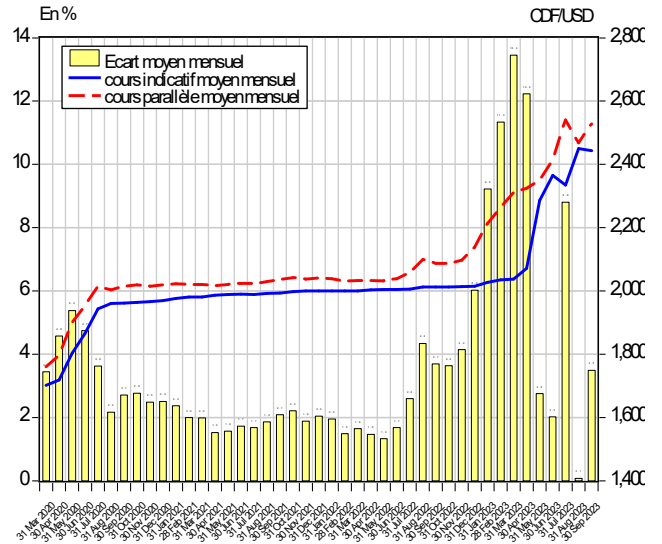

**Graphique III.3 Évolution du solde de transactions mensuelles sur le marché des changes**

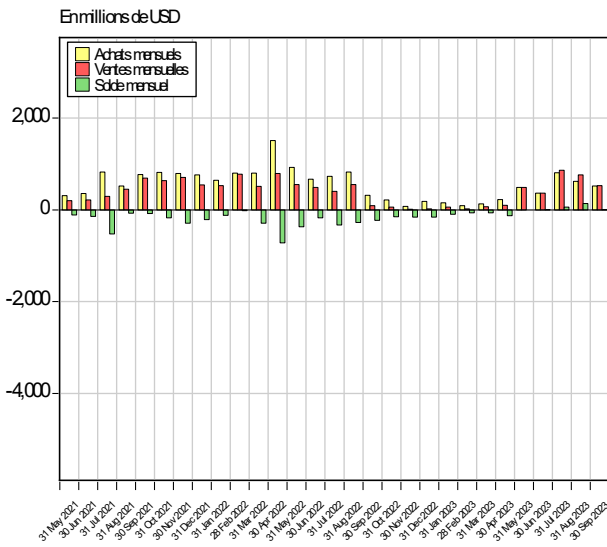

**Graphique III.4 Évolution des transactions mensuelles sur le marché des changes**

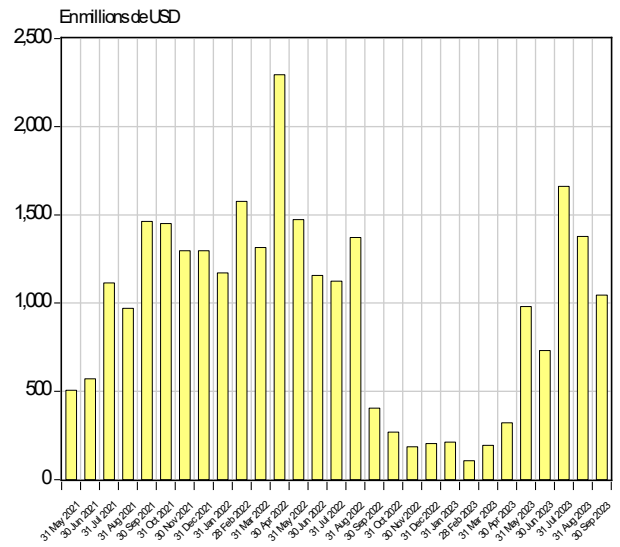

**Graphique III.6 Évolution mensuelle des réserves internationales**

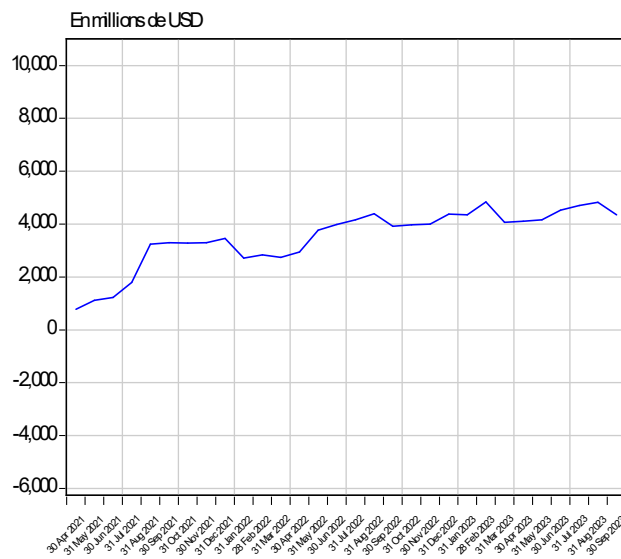

Graphique III.7 Évolution des cours du cuivre et du zinc sur le marché de Londres

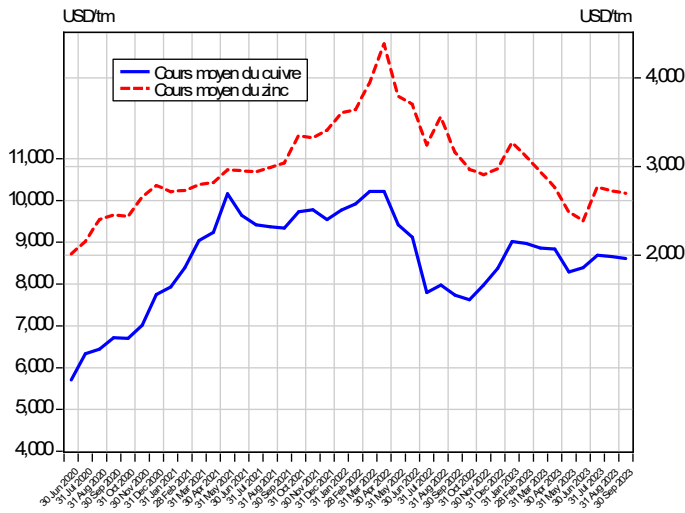

Graphique III.8 Évolution des cours du cobalt et coltan sur le marché de Londres

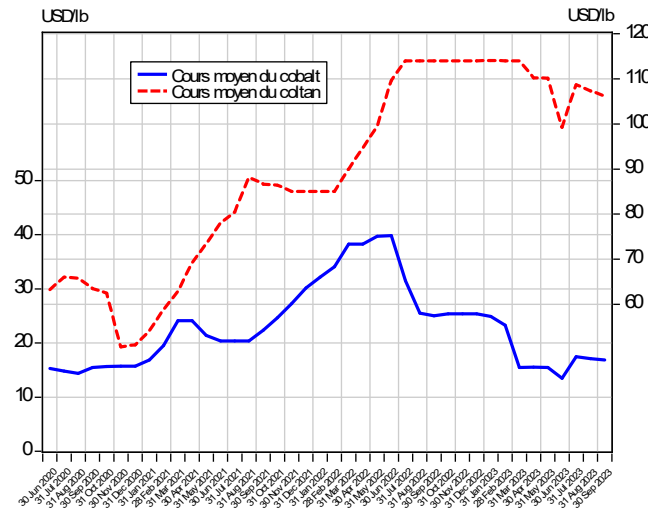

Graphique III.9 Évolution des cours de l'or et de l'argent sur le marché de New York

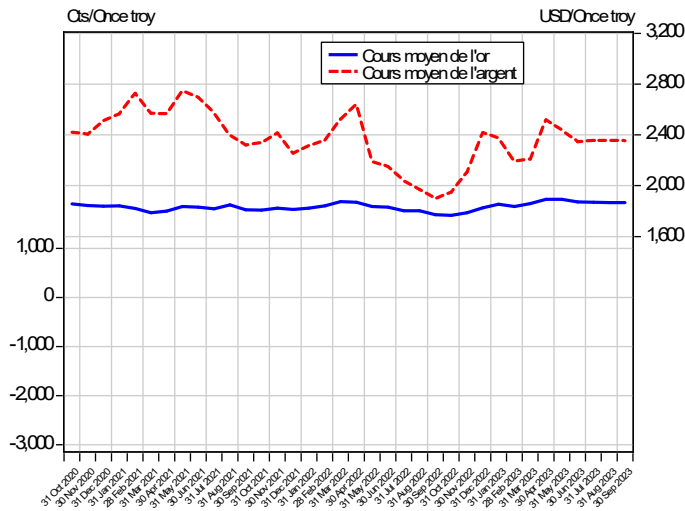

Graphique III.10 Évolution du cours du pétrole sur le marché international

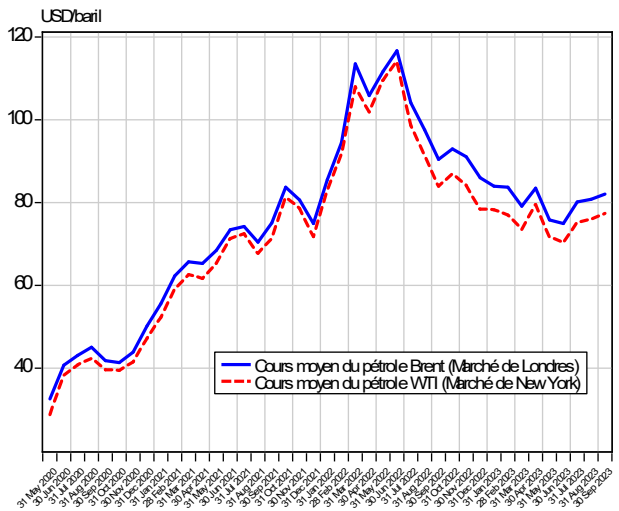

Graphique III.11 Évolution des cours du café et du cacao sur le marché international

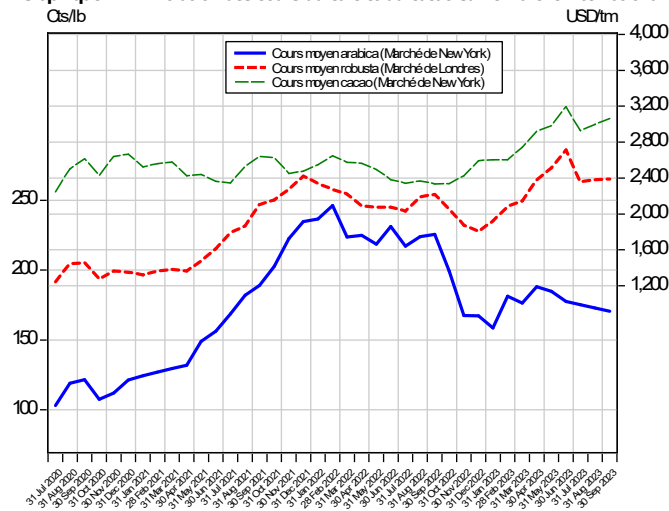

Graphique III.12 Évolution du cours du coton sur le marché de New York

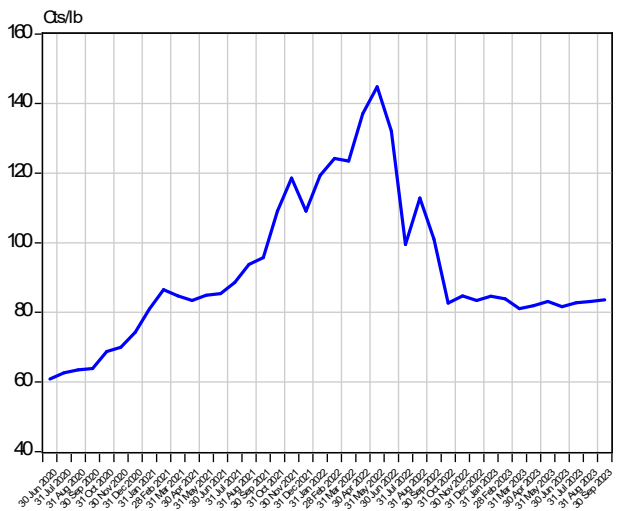

Source : Direction de la Recherche et des Statistiques sur base des données de la Bourse Les Echos.fr (Cr. Tableaux III.8 et III.8 bis)

**Tableau IV. 1**

**SITUATION DES INSTITUTIONS DE DÉPÔTS <sup>(1)</sup>**

( En millions de CDF)

| Rubriques  | déc.-17          | déc.-18          | déc.-19           | déc.-20           | déc.-22           | janv.-23          | févr.-23          | mars-23           | avr.-23           | mai-23            | juin-23           | juil.-23          | août-23           | sept.-23          |
|--|------------------|------------------|-------------------|-------------------|-------------------|-------------------|-------------------|-------------------|-------------------|-------------------|-------------------|-------------------|-------------------|-------------------|
|  |                  |                  |                   |                   | (p)               | (p)               | (p)               | (p)               | (p)               | (p)               | (p)               | (p)               | (p)               | (p)               |
| <b>1. ACTIFS EXTÉRIEURS NETS (a+b)</b>               | <b>2 660 742</b> | <b>3 409 480</b> | <b>5 020 469</b>  | <b>9 916 920</b>  | <b>15 737 312</b> | <b>16 506 755</b> | <b>16 866 388</b> | <b>15 986 754</b> | <b>16 994 239</b> | <b>17 380 045</b> | <b>16 870 858</b> | <b>18 116 658</b> | <b>20 663 027</b> | <b>19 345 900</b> |
| a) CRÉANCES SUR LES NON-RÉSIDENTS                    | 4 604 897        | 5 101 211        | 7 419 943         | 12 791 838        | 22 220 059        | 22 103 986        | 22 510 086        | 21 660 333        | 22 531 568        | 23 043 774        | 25 751 480        | 27 910 003        | 27 743 725        | 28 442 949        |
| b) ENGAGEMENTS ENVERS LES NON-RÉSIDENTS ( - )        | -1 944 155       | -1 691 730       | -2 399 474        | -2 874 918        | -6 482 747        | -5 597 231        | -5 643 698        | -5 673 579        | -5 537 330        | -5 663 729        | -8 880 622        | -9 793 345        | -7 080 698        | -9 097 049        |
| <b>2. ACTIFS INTÉRIEURS NETS</b>                     | <b>4 587 023</b> | <b>5 798 631</b> | <b>7 493 770</b>  | <b>8 344 185</b>  | <b>10 090 005</b> | <b>9 187 599</b>  | <b>9 713 718</b>  | <b>10 161 024</b> | <b>9 413 908</b>  | <b>11 048 691</b> | <b>13 473 385</b> | <b>12 126 646</b> | <b>10 197 252</b> | <b>12 729 690</b> |
| a) CRÉANCES NETTES SUR L'ADMINISTRATION CENTRALE     | 1 322 910        | 1 349 528        | 2 127 505         | 2 132 307         | 1 447 583         | 1 854 635         | 2 566 650         | 2 687 149         | 2 304 038         | 2 153 942         | 2 019 784         | 1 066 248         | 2 015 249         | 1 357 596         |
| b) CRÉANCES SUR LES AUTRES SECTEURS 3SG              | 3 408 410        | 4 730 618        | 5 548 073         | 7 145 308         | 12 483 965        | 11 209 545        | 11 570 018        | 11 628 940        | 12 186 945        | 14 201 961        | 17 637 587        | 17 945 982        | 15 212 600        | 18 415 572        |
| c) AUTRES POSTES NETS                                | -144 298         | -281 516         | -181 808          | -933 430          | -3 841 542        | -3 876 581        | -4 422 949        | -4 155 065        | -5 077 075        | -5 307 212        | -6 183 987        | -6 885 585        | -7 030 598        | -7 043 478        |
| <b>3. PASSIFS MONÉTAIRES AU SENS LARGE (a+b+c+d)</b> | <b>7 247 765</b> | <b>9 208 111</b> | <b>12 514 239</b> | <b>18 261 106</b> | <b>25 827 318</b> | <b>25 694 354</b> | <b>26 580 107</b> | <b>26 147 778</b> | <b>26 408 147</b> | <b>28 428 736</b> | <b>30 344 243</b> | <b>30 243 304</b> | <b>30 860 279</b> | <b>32 075 590</b> |
| a) NUMÉRAIRE HORS INSTITUTIONS DE DÉPÔTS             | 1 354 480        | 1 557 087        | 1 772 939         | 2 230 571         | 3 542 588         | 3 191 005         | 3 348 396         | 3 514 417         | 3 554 106         | 3 621 314         | 3 819 439         | 3 655 705         | 3 824 261         | 3 756 219         |
| b) DÉPÔTS TRANSFÉRABLES                              | 3 693 879        | 4 781 224        | 6 318 873         | 10 681 864        | 14 908 472        | 14 794 992        | 15 547 853        | 15 259 177        | 15 159 437        | 16 427 045        | 17 575 139        | 17 427 625        | 17 716 856        | 18 462 909        |
| c) AUTRES DÉPÔTS                                     | 2 199 406        | 2 869 800        | 4 422 427         | 5 348 671         | 7 376 258         | 7 708 357         | 7 683 858         | 7 374 184         | 7 694 603         | 8 380 377         | 8 949 665         | 9 159 974         | 9 319 163         | 9 856 462         |
| d) TITRES AUTRES QU' ACTIONS                         | 0                | 0                | 0                 | 0                 | 0                 | 0                 | 0                 | 0                 | 0                 | 0                 | 0                 | 0                 | 0                 | 0                 |

(1) Il s'agit de la situation consolidée de la Banque Centrale du Congo et des Autres Institutions de Dépôts (Banques commerciales agréées, de la Caisse générale d'Epargne du Congo et institutions du secteur de la Microfinance collectrices de dépôts de la clientèle).

(p) : Provisoire.

Tableau IV.2

## LIQUIDITÉS MONÉTAIRES ET QUASI-MONÉTAIRES DES INSTITUTIONS DE DÉPÔTS

(En millions de CDF)

| Rubriques   | déc.-17          | déc.-18          | déc.-19           | déc.-20           | mars-21           | juin-21           | sept.-21          | déc.-21           | déc.-22           | janv.-23          | févr.-23          | mars-23           | avr.-23           | mai-23            | juin-23           | juil.-23          | août-23           | sept.-23          |
|---|------------------|------------------|-------------------|-------------------|-------------------|-------------------|-------------------|-------------------|-------------------|-------------------|-------------------|-------------------|-------------------|-------------------|-------------------|-------------------|-------------------|-------------------|
| <b>A. Circulation fiduciaire hors banques</b>               | <b>1 351 072</b> | <b>1 551 281</b> | <b>1 766 512</b>  | <b>2 217 051</b>  | (p)               | (p)               | (p)               | (p)               | (p)               | (p)               | (p)               | (p)               | (p)               | (p)               | (p)               | (p)               | (p)               | (p)               |
| - Circulation fiduciaire hors BCC                           | 1 454 809        | 1 689 799        | 1 933 635         | 2 448 942         | 2 354 272         | 2 595 704         | 2 853 597         | 3 045 223         | 3 797 114         | 3 605 350         | 3 762 702         | 3 908 778         | 3 932 358         | 4 000 456         | 4 192 172         | 4 033 725         | 4 143 300         | 4 155 004         |
| - Encaisses AID   | -103 737         | -138 518         | -167 123          | -231 891          | -241 424          | -242 791          | -285 040          | -248 718          | -254 527          | -414 345          | -414 306          | -394 361          | -378 252          | -379 142          | -372 733          | -378 021          | -319 048          | -398 785          |
| <b>B. Dépôts à vue en MN</b>                                | <b>3 691 388</b> | <b>4 778 296</b> | <b>6 315 158</b>  | <b>10 675 998</b> | <b>10 135 972</b> | <b>11 894 440</b> | <b>13 710 748</b> | <b>15 160 196</b> | <b>14 889 495</b> | <b>14 775 388</b> | <b>15 542 190</b> | <b>15 259 177</b> | <b>15 159 437</b> | <b>15 255 692</b> | <b>16 431 421</b> | <b>17 527 163</b> | <b>17 411 029</b> | <b>17 542 836</b> |
| - B.C.C   | 3 357            | 5 444            | 8 580             | 20 332            | 18 641            | 17 317            | 27 112            | 12 153            | 17 066            | 24 937            | 30 704            | 35 483            | 38 457            | 49 081            | 53 456            | 31 738            | 23 921            | 18 513            |
| - AID   | 3 688 031        | 4 772 852        | 6 306 578         | 10 655 665        | 10 117 331        | 11 877 123        | 13 683 636        | 15 148 043        | 14 872 429        | 14 750 451        | 15 511 487        | 15 223 693        | 15 120 980        | 15 206 611        | 16 377 964        | 17 495 425        | 17 387 108        | 17 524 325        |
| <b>C. Dépôts à terme</b>                                    | <b>2 225 309</b> | <b>2 883 311</b> | <b>4 439 399</b>  | <b>5 364 530</b>  | <b>6 297 777</b>  | <b>6 656 246</b>  | <b>6 889 628</b>  | <b>7 139 190</b>  | <b>7 478 041</b>  | <b>7 816 240</b>  | <b>7 767 013</b>  | <b>7 432 508</b>  | <b>7 749 414</b>  | <b>7 428 859</b>  | <b>8 444 592</b>  | <b>8 997 416</b>  | <b>9 220 766</b>  | <b>9 369 957</b>  |
| <b>1. Dépôts à terme MN</b>                                 | <b>247 879</b>   | <b>104 729</b>   | <b>105 584</b>    | <b>181 901</b>    | <b>821 288</b>    | <b>874 262</b>    | <b>889 675</b>    | <b>843 352</b>    | <b>474 858</b>    | <b>625 575</b>    | <b>543 290</b>    | <b>517 842</b>    | <b>581 243</b>    | <b>514 267</b>    | <b>554 340</b>    | <b>523 367</b>    | <b>373 232</b>    | <b>453 686</b>    |
| - B.C.C.  | 247 879          | 104 729          | 105 584           | 181 901           | 821 288           | 874 262           | 889 675           | 843 352           | 474 858           | 625 575           | 543 290           | 517 842           | 581 243           | 514 267           | 554 340           | 523 367           | 373 232           | 453 686           |
| - AID   | 1 951 528        | 2 765 071        | 4 316 843         | 5 166 770         | 5 461 483         | 5 756 381         | 5 962 717         | 6 142 486         | 6 901 400         | 7 082 781         | 7 140 568         | 6 856 342         | 7 113 361         | 6 857 429         | 7 827 210         | 8 426 353         | 8 786 822         | 8 865 477         |
| <b>2. Dépôts en devises</b>                                 | <b>79</b>        | <b>82</b>        | <b>501 810</b>    | <b>11 829</b>     | <b>11 843</b>     | <b>6 965</b>      | <b>6 703</b>      | <b>6 633</b>      | <b>6 560</b>      | <b>6 656</b>      | <b>6 608</b>      | <b>6 657</b>      | <b>6 657</b>      | <b>5 578</b>      | <b>6 751</b>      | <b>6 806</b>      | <b>6 886</b>      | <b>6 886</b>      |
| - B.C.C.  | 79               | 82               | 501 810           | 11 829            | 11 843            | 6 965             | 6 703             | 6 633             | 6 560             | 6 656             | 6 608             | 6 657             | 6 657             | 5 578             | 6 751             | 6 806             | 6 886             | 6 886             |
| - AID   | 1 951 449        | 2 764 989        | 3 815 033         | 5 154 941         | 5 449 641         | 5 749 415         | 5 956 014         | 6 135 853         | 6 894 840         | 7 076 125         | 7 133 960         | 6 849 685         | 7 106 704         | 6 851 851         | 7 820 459         | 8 419 546         | 8 779 936         | 8 858 591         |
| <b>3. Dépôts exclus de la masse monétaire au sens large</b> | <b>25 903</b>    | <b>13 511</b>    | <b>16 973</b>     | <b>15 858</b>     | <b>15 006</b>     | <b>25 603</b>     | <b>37 236</b>     | <b>153 351</b>    | <b>101 782</b>    | <b>107 883</b>    | <b>83 155</b>     | <b>58 323</b>     | <b>54 811</b>     | <b>57 163</b>     | <b>63 042</b>     | <b>47 696</b>     | <b>60 713</b>     | <b>50 794</b>     |
| - B.C.C.  | 1 861            | 1 980            | 2 068             | 3 499             | 4 200             | 5 101             | 6 930             | 2 675             | 2 866             | 3 846             | 3 638             | 4 008             | 2 890             | 3 383             | 3 450             | 3 992             | 4 417             | 4 417             |
| - AID   | 24 042           | 11 531           | 14 904            | 12 359            | 10 806            | 20 502            | 30 307            | 150 676           | 98 916            | 104 037           | 79 517            | 54 315            | 51 920            | 54 315            | 59 659            | 44 246            | 56 721            | 46 377            |
| <b>TOTAL (A+B+C)</b>  | <b>7 267 769</b> | <b>9 212 888</b> | <b>12 521 069</b> | <b>18 257 578</b> | <b>18 546 597</b> | <b>20 903 599</b> | <b>23 168 933</b> | <b>25 095 891</b> | <b>25 910 123</b> | <b>25 782 633</b> | <b>26 657 598</b> | <b>26 206 101</b> | <b>26 462 958</b> | <b>26 305 865</b> | <b>28 695 452</b> | <b>30 180 284</b> | <b>30 456 056</b> | <b>30 669 014</b> |

Source: Banque Centrale du Congo.

(p) : Provisoire.

**Tableau IV.3**

**SITUATION DES INSTITUTIONS DE DÉPÔTS**

(En millions de USD)

| Rubriques  | déc.-17      | déc.-18      | déc.-19      | déc.-20      | déc.-21       | déc.-22       | janv.-23      | févr.-23      | mars-23       | avr.-23       | mai-23        | juin-23       | juil.-23      | août-23       | sept.-23      |
|--|--------------|--------------|--------------|--------------|---------------|---------------|---------------|---------------|---------------|---------------|---------------|---------------|---------------|---------------|---------------|
| <b>1. ACTIFS EXTÉRIEURS NETS (a+b)</b>               | <b>1 671</b> | <b>2 085</b> | <b>3 001</b> | <b>5 029</b> | <b>8 737</b>  | <b>7 804</b>  | <b>8 121</b>  | <b>8 284</b>  | <b>7 851</b>  | <b>8 159</b>  | <b>7 503</b>  | <b>6 995</b>  | <b>7 462</b>  | <b>8 302</b>  | <b>7 884</b>  |
| a) CRÉANCES SUR LES NON-RÉSIDENTS                    | 2 893        | 3 120        | 4 436        | 6 487        | 11 372        | 11 019        | 10 875        | 11 056        | 10 637        | 10 817        | 9 948         | 10 677        | 11 496        | 11 147        | 11 591        |
| b) ENGAGEMENTS ENVERS LES NON-RÉSIDENTS              | -1 221       | -1 035       | -1 434       | -1 458       | -2 635        | -3 215        | -2 754        | -2 772        | -2 786        | -2 658        | -2 445        | -3 682        | -4 034        | -2 845        | -3 707        |
| <b>2. CRÉANCES INTÉRIEURES</b>                       | <b>2 881</b> | <b>3 546</b> | <b>4 480</b> | <b>4 232</b> | <b>3 741</b>  | <b>5 004</b>  | <b>4 520</b>  | <b>4 771</b>  | <b>4 990</b>  | <b>4 519</b>  | <b>4 770</b>  | <b>5 586</b>  | <b>4 995</b>  | <b>4 097</b>  | <b>5 188</b>  |
| a) CRÉANCES NETTES SUR L'ADMINISTRATION CENTRALE 3SG | 831          | 825          | 1 272        | 1 081        | 667           | 718           | 912           | 1 261         | 1 320         | 1 106         | 930           | 837           | 439           | 810           | 553           |
| b) CRÉANCES SUR LES AUTRES SECTEURS 3SG              | 2 141        | 2 893        | 3 317        | 3 624        | 4 212         | 6 191         | 5 515         | 5 683         | 5 711         | 5 851         | 6 131         | 7 313         | 7 392         | 6 112         | 7 505         |
| c) AUTRES POSTES NETS                                | -91          | -172         | -109         | -473         | -1 138        | -1 905        | -1 907        | -2 172        | -2 040        | -2 437        | -2 291        | -2 564        | -2 836        | -2 825        | -2 870        |
| <b>3. PASSIFS MONÉTAIRES AU SENS LARGE (a+b+c+d)</b> | <b>4 553</b> | <b>5 632</b> | <b>7 481</b> | <b>9 261</b> | <b>12 479</b> | <b>12 808</b> | <b>12 642</b> | <b>13 055</b> | <b>12 841</b> | <b>12 678</b> | <b>12 272</b> | <b>12 581</b> | <b>12 457</b> | <b>12 399</b> | <b>13 071</b> |
| a) NUMÉRAIRE HORS INSTITUTIONS DE DÉPÔTS             | 851          | 952          | 1 060        | 1 131        | 1 402         | 1 757         | 1 570         | 1 645         | 1 726         | 1 706         | 1 563         | 1 584         | 1 506         | 1 537         | 1 531         |
| b) DÉPÔTS TRANSFÉRABLES                              | 2 320        | 2 924        | 3 777        | 5 417        | 7 584         | 7 393         | 7 279         | 7 637         | 7 493         | 7 278         | 7 091         | 7 287         | 7 178         | 7 118         | 7 524         |
| c) AUTRES DÉPÔTS                                     | 1 382        | 1 755        | 2 644        | 2 713        | 3 493         | 3 658         | 3 793         | 3 774         | 3 621         | 3 694         | 3 618         | 3 711         | 3 773         | 3 744         | 4 017         |
| d) TITRES AUTRES QU' ACTIONS                         | 0            | 0            | 0            | 0            | 0             | 0             | 0             | 0             | 0             | 0             | 0             | 0             | 0             | 0             | 0             |
| Taux de change USD/CDF (à fin période).              | 1 591,91     | 1 635,08     | 1 672,80     | 1 971,80     | 1 999,97      | 2 016,57      | 2 032,50      | 2 035,98      | 2 036,32      | 2 082,99      | 2 316,47      | 2 411,91      | 2 427,85      | 2 488,85      | 2 453,90      |



**Tableau IV.5**

**SITUATION NETTE DE LA BANQUE CENTRALE DU CONGO**

(En millions de CDF)

| Rubriques   | déc.-17          | déc.-18          | déc.-19          | déc.-20          | févr.-21         | déc.-21<br>(p)   | déc.-22          | janv.-23         | févr.-23         | mars-23          | avr.-23          | mai-23           | juin-23          | juil.-23         | août-23          | sept.-23         |
|---|------------------|------------------|------------------|------------------|------------------|------------------|------------------|------------------|------------------|------------------|------------------|------------------|------------------|------------------|------------------|------------------|
| <b>1. ACTIFS EXTÉRIEURS NETS</b>                        | <b>-570 604</b>  | <b>-311 335</b>  | <b>-78 672</b>   | <b>-543 210</b>  | <b>-183 616</b>  | <b>2 989 104</b> | <b>4 524 133</b> | <b>4 041 084</b> | <b>4 092 960</b> | <b>3 597 364</b> | <b>3 759 873</b> | <b>3 792 449</b> | <b>5 268 026</b> | <b>5 724 771</b> | <b>6 013 494</b> | <b>6 016 422</b> |
| a) CRÉANCES SUR LES NON-RÉSIDENTS                       | 956 476          | 1 074 827        | 1 828 365        | 1 700 090        | 2 070 571        | 7 456 485        | 9 635 983        | 9 277 639        | 9 235 244        | 8 804 015        | 8 957 706        | 8 990 282        | 11 906 316       | 12 437 937       | 12 770 593       | 12 773 521       |
| b) ENGAGEMENTS ENVERS LES NON-RESIDENTS                 | 1 527 079        | 1 386 162        | 1 907 037        | 2 243 300        | 2 254 187        | 4 467 381        | 5 111 850        | 5 236 555        | 5 142 284        | 5 206 651        | 5 197 834        | 5 197 834        | 6 638 290        | 6 713 166        | 6 757 100        | 6 757 100        |
| <b>2. ACTIFS INTERIEURS NETS</b>                        | <b>2 562 383</b> | <b>2 817 707</b> | <b>3 661 797</b> | <b>4 361 997</b> | <b>4 119 235</b> | <b>2 851 134</b> | <b>3 141 232</b> | <b>4 051 177</b> | <b>3 707 364</b> | <b>4 088 407</b> | <b>3 520 520</b> | <b>3 562 103</b> | <b>2 713 056</b> | <b>2 461 281</b> | <b>2 666 385</b> | <b>2 015 233</b> |
| a) CRÉANCES INTÉRIEURS NETS                             | 1 960 366        | 2 180 027        | 3 059 510        | 3 664 690        | 3 387 968        | 2 985 375        | 3 702 820        | 4 124 318        | 4 316 213        | 4 728 254        | 4 240 118        | 4 282 252        | 3 946 000        | 3 756 825        | 4 119 226        | 4 063 013        |
| b) AUTRES POSTES NETS                                   | 602 016          | 637 680          | 602 287          | 697 308          | 731 266          | -134 241         | -561 587         | -73 141          | -608 849         | -639 847         | -719 598         | -720 149         | -1 232 944       | -1 295 544       | -1 452 841       | -2 047 780       |
| <b>3. BASE MONÉTAIRE AU SENS LARGE</b>                  | <b>1 936 193</b> | <b>2 463 064</b> | <b>3 527 326</b> | <b>3 655 343</b> | <b>3 571 008</b> | <b>5 389 152</b> | <b>7 455 384</b> | <b>7 605 941</b> | <b>7 482 926</b> | <b>7 403 486</b> | <b>7 139 061</b> | <b>7 198 336</b> | <b>7 382 830</b> | <b>7 828 586</b> | <b>8 119 659</b> | <b>7 867 970</b> |
| a) CIRCULATION FIDUCIAIRE                               | 1 454 809        | 1 689 799        | 1 933 635        | 2 448 942        | 2 329 433        | 3 045 223        | 3 797 114        | 3 605 350        | 3 762 702        | 3 908 778        | 3 932 358        | 4 000 456        | 4 192 172        | 4 033 725        | 4 143 309        | 4 155 004        |
| b) ENGAGEMENTS ENVERS LES AUTRES INSTITUTIONS DE DÉPÔTS | 477 949          | 767 739          | 1 083 302        | 1 174 240        | 1 212 953        | 2 325 143        | 3 634 643        | 3 968 998        | 3 682 913        | 3 452 568        | 3 161 590        | 3 143 221        | 3 130 450        | 3 756 317        | 3 945 543        | 3 687 567        |
| c) ENGAGEMENTS ENVERS LES AUTRES SECTEURS               | 3 436            | 5 526            | 510 389          | 32 161           | 28 622           | 18 786           | 23 626           | 31 593           | 37 312           | 42 140           | 45 114           | 54 659           | 60 208           | 38 544           | 30 807           | 25 399           |

(p) : Provisoire.



**Tableau IV. 6**

**SITUATION NETTE DES AUTRES INSTITUTIONS DE DÉPÔTS <sup>(1)</sup>**

(En millions de CDF)

| Rubriques   | déc.-17          | déc.-18          | déc.-19           | déc.-20           | mars-21           | juin-21           | sept.-21          | déc.-21           | déc.-22           | janv.-23          | févr.-23          | mars-23           | avr.-23           | mai-23            | juin-23           | juil.-23          | août-23           | sept.-23          |
|---|------------------|------------------|-------------------|-------------------|-------------------|-------------------|-------------------|-------------------|-------------------|-------------------|-------------------|-------------------|-------------------|-------------------|-------------------|-------------------|-------------------|-------------------|
| <b>A. AVOIRS DES AUTRES INSTITUTIONS DE DEPOTS</b>          |                  |                  |                   |                   |                   |                   |                   |                   |                   |                   |                   |                   |                   |                   |                   |                   |                   |                   |
| 1) ACTIFS EXTÉRIEURS NETS                                   | 3 231 346        | 3 720 815        | 5 099 142         | 10 460 130        | 10 833 103        | 12 653 520        | 13 354 110        | 14 485 617        | 11 213 179        | 12 465 671        | 12 773 428        | 12 389 390        | 13 234 366        | 13 587 597        | 11 602 832        | 12 391 887        | 14 649 533        | 13 329 479        |
| CRÉANCES SUR LES NON-RÉSIDENTS                              | 3 648 422        | 4 026 384        | 5 591 579         | 11 091 749        | 11 806 680        | 14 450 522        | 15 287 820        | 12 584 076        | 12 826 347        | 13 274 842        | 12 856 319        | 12 856 319        | 13 573 862        | 14 053 492        | 13 845 164        | 15 472 066        | 14 973 131        | 15 669 428        |
| ENGAGEMENTS ENVERS LES NON-RÉSIDENTS                        | -417 075         | -305 569         | -492 437          | -631 618          | -973 577          | -853 199          | -1 096 412        | -802 203          | -1 370 898        | -360 676          | -501 414          | -466 929          | -339 496          | -465 895          | -2 242 331        | -3 080 179        | -323 598          | -2 339 949        |
| 2) CRÉANCES SUR LA BANQUE CENTRALE                          | 633 679          | 1 052 015        | 1 848 550         | 1 491 082         | 1 634 151         | 1 798 825         | 2 499 893         | 2 812 397         | 4 234 499         | 4 725 302         | 4 454 972         | 4 240 714         | 3 633 489         | 3 557 895         | 3 916 933         | 3 916 701         | 4 371 850         | 4 519 226         |
| NUMÉRAIRE   | 100 329          | 132 712          | 160 695           | 218 371           | 229 288           | 229 697           | 276 985           | 241 046           | 254 527           | 414 345           | 414 306           | 394 361           | 378 252           | 379 142           | 372 733           | 378 021           | 319 048           | 398 785           |
| DÉPÔTS ET TITRES AUTRES QU'ACTIIONS DE RÉSERVES             | 482 431          | 795 022          | 1 527 208         | 1 224 194         | 1 367 383         | 1 543 245         | 2 100 718         | 2 305 889         | 3 596 716         | 3 936 592         | 3 611 559         | 3 467 422         | 2 998 690         | 2 807 326         | 3 056 114         | 3 245 002         | 3 690 294         | 3 738 438         |
| AUTRES CRÉANCES SUR LA BANQUE CENTRALE                      | 50 919           | 124 281          | 160 647           | 48 517            | 37 480            | 25 880            | 122 191           | 265 464           | 393 257           | 374 366           | 429 107           | 378 930           | 256 548           | 371 428           | 488 087           | 293 678           | 362 507           | 382 004           |
| 3) CRÉANCES NETTES SUR L'ADMINISTRATION CENTRALE            | 50 705           | -151 988         | 23 180            | -185 354          | 113 433           | -173 155          | -83 657           | -193 817          | -1 322 550        | -1 184 357        | -843 569          | -908 729          | -834 470          | -849 264          | -867 446          | -1 301 702        | -882 623          | -1 100 733        |
| CRÉANCES SUR L'ADMINISTRATION CENTRALE                      | 271 857          | 200 557          | 374 644           | 264 040           | 610 254           | 464 935           | 590 156           | 481 671           | 412 790           | 481 671           | 550 181           | 422 234           | 396 444           | 448 719           | 407 308           | 441 616           | 396 455           | 395 960           |
| ENGAGEMENTS ENVERS L'ADMINISTRATION CENTRALE                | -221 152         | -352 546         | -351 464          | -449 394          | -496 821          | -638 090          | -673 813          | -713 773          | -1 735 340        | -1 666 029        | -1 393 750        | -1 330 963        | -1 230 915        | -1 297 984        | -1 274 754        | -1 743 318        | -1 279 078        | -1 496 692        |
| 4) CRÉANCES SUR LES AUTRES SECTEURS                         | 3 390 018        | 4 704 438        | 5 521 172         | 7 109 733         | 6 867 919         | 7 178 870         | 7 923 037         | 8 337 690         | 12 398 143        | 11 122 555        | 11 473 462        | 11 512 713        | 12 077 367        | 14 087 960        | 17 522 405        | 17 825 021        | 15 088 926        | 18 284 122        |
| CRÉANCES SUR LES AUTRES SOCIÉTÉS FINANCIÈRES                | 10 063           | 0                | 0                 | 0                 | 0                 | 0                 | 0                 | 0                 | 0                 | 0                 | 0                 | 0                 | 0                 | 0                 | 0                 | 0                 | 0                 | 0                 |
| CRÉANCES SUR LES ADMINISTRATIONS D'ÉTATS FÉDÉRÉS ET LC      | 58 924           | 114 139          | 178 186           | 170 644           | 179 973           | 218 134           | 174 847           | 209 154           | 210 742           | 212 202           | 201 373           | 177 557           | 209 910           | 383 011           | 486 059           | 238 568           | 237 443           | 421 015           |
| CRÉANCES SUR LES SOCIÉTÉS NON FINANCIÈRES PUBLIQUES         | 149 905          | 367 321          | 474 736           | 550 490           | 491 920           | 520 434           | 662 200           | 650 259           | 997 144           | 1 018 965         | 1 053 172         | 1 097 447         | 1 109 658         | 1 380 688         | 1 584 319         | 1 304 845         | 1 330 966         | 1 296 339         |
| CRÉANCES SUR LE SECTEUR PRIVÉ                               | 3 171 125        | 4 222 978        | 4 869 270         | 6 388 598         | 6 196 026         | 6 440 302         | 7 085 991         | 7 478 277         | 11 190 257        | 9 891 388         | 10 218 917        | 10 237 709        | 10 757 799        | 12 324 260        | 15 452 031        | 16 281 608        | 13 520 518        | 16 566 768        |
| <b>AVOIRS= ENGAGEMENTS</b>                                  | <b>7 305 748</b> | <b>9 325 279</b> | <b>12 492 044</b> | <b>18 875 592</b> | <b>19 448 606</b> | <b>21 458 060</b> | <b>23 693 384</b> | <b>25 441 887</b> | <b>26 523 271</b> | <b>27 129 171</b> | <b>27 858 292</b> | <b>27 234 087</b> | <b>28 110 751</b> | <b>30 384 187</b> | <b>32 174 724</b> | <b>32 831 907</b> | <b>33 227 687</b> | <b>35 032 094</b> |
| <b>B. ENGAGEMENTS DES AUTRES INSTITUTIONS DE DEPOTS</b>     |                  |                  |                   |                   |                   |                   |                   |                   |                   |                   |                   |                   |                   |                   |                   |                   |                   |                   |
| 1) ENGAGEMENTS ENVERS LA BANQUE CENTRALE                    | 343 813          | 350 231          | 426 212           | 365 393           | 606 489           | 444 272           | 716 857           | 811 147           | 261 180           | 553 279           | 367 123           | 557 572           | 515 073           | 415 551           | 331 292           | 193 565           | 433 995           | 238 053           |
| 2) DÉPÔTS TRANSFÉRABLES INCLUS DANS LA MASSE MONÉTAIRE      | 3 688 031        | 4 772 852        | 6 306 578         | 10 655 665        | 10 117 331        | 11 877 123        | 13 683 636        | 15 148 043        | 14 872 429        | 14 750 451        | 15 511 487        | 15 223 693        | 15 120 980        | 16 377 964        | 17 495 425        | 17 387 108        | 17 524 325        | 18 271 976        |
| 3) AUTRES DÉPÔTS INCLUS DANS LA MASSE MONÉTAIRE AU SENS     | 2 199 328        | 2 869 718        | 3 920 617         | 5 336 843         | 6 270 928         | 6 623 677         | 6 845 689         | 6 979 206         | 7 369 698         | 7 701 701         | 7 677 250         | 7 367 528         | 7 687 947         | 8 374 799         | 8 942 913         | 9 153 168         | 9 312 277         | 9 849 576         |
| 4) TITRES AUTRES QU'ACTIIONS INCLUS DANS LA MASSE MONÉTAIRE | 0                | 0                | 0                 | 0                 | 0                 | 0                 | 0                 | 0                 | 0                 | 0                 | 0                 | 0                 | 0                 | 0                 | 0                 | 0                 | 0                 | 0                 |
| 5) DÉPÔTS EXCLUS DE LA MASSE MONÉTAIRE AU SENS LARGE        | 24 042           | 11 531           | 14 904            | 12 359            | 10 806            | 20 502            | 30 307            | 150 676           | 98 916            | 104 037           | 79 517            | 54 315            | 51 920            | 59 659            | 44 246            | 56 721            | 46 377            | 38 693            |
| 6) TITRES AUTRES QU'ACTIIONS EXCLUS DE LA MASSE MONÉTAIRE   | 0                | 0                | 0                 | 0                 | 0                 | 0                 | 0                 | 0                 | 0                 | 0                 | 0                 | 0                 | 0                 | 0                 | 0                 | 0                 | 0                 | 0                 |
| 7) CRÉDITS  | 83 757           | 43 000           | 12 209            | 9 426             | 6 384             | 6 421             | 6 388             | 5 663             | 7 706             | 17 573            | 17 606            | 17 609            | 61 672            | 19 924            | 20 706            | 20 873            | 21 397            | 21 097            |
| 8) DÉRIVÉS FINANCIERS                                       | 0                | 0                | 0                 | 0                 | 0                 | 0                 | 0                 | 0                 | 0                 | 0                 | 0                 | 0                 | 0                 | 0                 | 0                 | 0                 | 0                 | 0                 |
| 9) RÉSERVES TECHNIQUES D'ASSURANCE                          | 0                | 0                | 0                 | 0                 | 0                 | 0                 | 0                 | 0                 | 0                 | 0                 | 0                 | 0                 | 0                 | 0                 | 0                 | 0                 | 0                 | 0                 |
| 10) ACTIONS ET AUTRES TITRES DE PARTICIPATION               | 1 034 245        | 1 169 419        | 1 726 130         | 2 063 950         | 2 199 521         | 2 257 071         | 2 317 816         | 2 265 807         | 2 954 779         | 3 006 888         | 3 052 244         | 3 159 068         | 3 216 015         | 3 465 247         | 3 786 964         | 3 942 262         | 3 887 245         | 4 198 749         |
| ACTIFS ET ENGAGEMENTS NON CLASSIFIÉS                        | -67 468          | 108 528          | 85 393            | 431 955           | 237 147           | 228 994           | 92 690            | 81 346            | 958 563           | 996 241           | 1 153 067         | 854 301           | 1 457 143         | 1 671 043         | 1 554 178         | 2 078 211         | 2 002 070         | 2 413 950         |

Source : Banque Centrale du Congo.

**Tableau IV.7****VENTILATION DES ÉMISSIONS MONÉTAIRES PAR COUPURE**

(En millions de CDF)

| BILLETS      | déc.-18          | déc.-19          | déc.-20          | déc.-21          | déc.-22          | janv.-23         | févr.-23         | mars-23          | avr.-23          | mai-23           | juin-23          | juil.-23         | août-23          | sept.-23         |
|--------------|------------------|------------------|------------------|------------------|------------------|------------------|------------------|------------------|------------------|------------------|------------------|------------------|------------------|------------------|
| 20 000 FC    | 433 600          | 587 600          | 789 800          | 970 800          | 1 377 800        | 1 444 800        | 1 450 800        | 1 517 800        | 1 522 800        | 1 547 800        | 1 556 800        | 1 579 800        | 1 581 800        | 1 590 800        |
| 10 000 FC    | 443 100          | 611 100          | 775 800          | 998 300          | 1 361 800        | 1 421 300        | 1 426 300        | 1 460 300        | 1 463 300        | 1 477 800        | 1 480 800        | 1 496 300        | 1 498 300        | 1 519 300        |
| 5 000 FC     | 413 250          | 500 750          | 591 550          | 694 300          | 867 200          | 889 200          | 890 200          | 935 450          | 943 450          | 1 026 450        | 1 054 200        | 1 135 450        | 1 144 450        | 1 227 200        |
| 1 000 FC     | 701 820          | 809 940          | 1 019 960        | 1 132 450        | 1 351 300        | 1 381 350        | 1 387 850        | 1 426 250        | 1 436 600        | 1 509 000        | 1 528 000        | 1 580 300        | 1 580 300        | 1 585 000        |
| 500 FC       | 981 581          | 1 060 356        | 1 134 766        | 1 256 341        | 1 351 991        | 1 365 541        | 1 369 541        | 1 385 241        | 1 389 841        | 1 401 041        | 1 404 891        | 1 427 991        | 1 431 991        | 1 452 591        |
| 200 FC       | 173 627          | 182 267          | 184 477          | 195 507          | 207 967          | 209 757          | 210 157          | 211 697          | 212 027          | 213 037          | 213 097          | 214 607          | 214 607          | 215 587          |
| 100 FC       | 130 407          | 133 605          | 134 387          | 141 367          | 146 177          | 147 077          | 147 277          | 148 462          | 148 682          | 149 122          | 149 142          | 149 832          | 149 832          | 150 402          |
| 50 FC        | 57 385           | 59 792           | 60 050           | 63 235           | 66 385           | 66 385           | 66 385           | 67 032           | 67 332           | 67 582           | 67 602           | 68 002           | 68 002           | 68 420           |
| 20 FC        | 5 759            | 5 759            | 5 759            | 5 759            | 5 759            | 5 759            | 5 759            | 5 759            | 5 759            | 5 759            | 5 759            | 5 759            | 5 759            | 5 759            |
| 10 FC        | 2 143            | 2 143            | 2 143            | 2 143            | 2 143            | 2 143            | 2 143            | 2 143            | 2 143            | 2 143            | 2 143            | 2 143            | 2 143            | 2 143            |
| 5 FC         | 371              | 371              | 371              | 371              | 371              | 371              | 371              | 371              | 371              | 371              | 371              | 371              | 371              | 371              |
| 1 FC         | 41               | 41               | 41               | 41               | 41               | 41               | 41               | 41               | 41               | 41               | 41               | 41               | 41               | 41               |
| 50 CC        | 49               | 49               | 49               | 49               | 49               | 49               | 49               | 49               | 49               | 49               | 49               | 49               | 49               | 49               |
| 20 CC        | 15               | 15               | 15               | 15               | 15               | 15               | 15               | 15               | 15               | 15               | 15               | 15               | 15               | 15               |
| 10 CC        | 8                | 8                | 8                | 8                | 8                | 8                | 8                | 8                | 8                | 8                | 8                | 8                | 8                | 8                |
| 5 CC         | 3                | 3                | 3                | 3                | 3                | 3                | 3                | 3                | 3                | 3                | 3                | 3                | 3                | 3                |
| 1 CC         | 0                | 0                | 0                | 0                | 0                | 0                | 0                | 0                | 0                | 0                | 0                | 0                | 0                | 0                |
| <b>Total</b> | <b>3 343 158</b> | <b>3 953 798</b> | <b>4 699 178</b> | <b>5 460 688</b> | <b>6 739 008</b> | <b>6 933 798</b> | <b>6 956 898</b> | <b>7 160 621</b> | <b>7 192 421</b> | <b>7 400 221</b> | <b>7 462 921</b> | <b>7 660 671</b> | <b>7 677 671</b> | <b>7 817 688</b> |

Source : Banque Centrale du Congo.

**Tableau IV.8****VENTILATION DES EMISSIONS MONETAIRES EN VOLUME**

( En milliers de billets )

| BILLETS      | déc.-17       | déc.-18       | déc.-19       | déc.-20       | déc.-21      | déc.-22       | janv.-23      | févr.-23      | mars-23        | avr.-23       | mai-23         | juin-23       | juil.-23       | août-23       | sept-23       |
|--------------|---------------|---------------|---------------|---------------|--------------|---------------|---------------|---------------|----------------|---------------|----------------|---------------|----------------|---------------|---------------|
| 20 000 FC    | 750           | 900           | 1 500         | 100           | 400          | 1 000         | 3 350         | 300           | 3 350          | 250           | 1 250          | 450           | 1 150          | 100           | 450           |
| 10 000 FC    | -             | 1 950         | 3 100         | 3 150         | 600          | 1 850         | 5 950         | 500           | 3 400          | 300           | 1 450          | 300           | 1 550          | 200           | 2 100         |
| 5 000 FC     | 2 080         | 2 080         | 4 780         | 80            | 200          | 1 460         | 4 400         | 200           | 9 050          | 1 600         | 16 600         | 5 550         | 16 250         | 1 800         | 16 550        |
| 1 000 FC     | 18 800        | 18 400        | 18 000        | 16 460        | 450          | 12 700        | 30 050        | 6 500         | 38 400         | 10 350        | 72 400         | 19 000        | 52 300         | -             | 4 700         |
| 500 FC       | 28 100        | 23 700        | 43 400        | 42 750        | 900          | 15 300        | 27 100        | 8 000         | 31 400         | 9 200         | 22 400         | 7 700         | 46 200         | 8 000         | 41 200        |
| 200 FC       | -             | 5 850         | 4 200         | 9 600         | 300          | 8 700         | 8 950         | 2 000         | 7 700          | 1 650         | 5 050          | 300           | 7 550          | -             | 4 900         |
| 100 FC       | -             | 8 800         | 4 200         | 8 300         | 200          | 6 600         | 9 000         | 2 000         | 11 850         | 2 200         | 4 400          | 200           | 6 900          | -             | 5 700         |
| 50 FC        | -             | 9 600         | 4 800         | 10 900        | 400          | 2 000         | -             | -             | 12 950         | 6 000         | 5 000          | 400           | 8 000          | -             | 8 350         |
| 20 FC        | -             | -             | -             | -             | -            | -             | -             | -             | -              | -             | -              | -             | -              | -             | -             |
| 10 FC        | -             | -             | -             | -             | -            | -             | -             | -             | -              | -             | -              | -             | -              | -             | -             |
| 5 FC         | -             | -             | -             | -             | -            | -             | -             | -             | -              | -             | -              | -             | -              | -             | -             |
| 1 FC         | -             | -             | -             | -             | -            | -             | -             | -             | -              | -             | -              | -             | -              | -             | -             |
| 50 CC        | -             | -             | -             | -             | -            | -             | -             | -             | -              | -             | -              | -             | -              | -             | -             |
| 20 CC        | -             | -             | -             | -             | -            | -             | -             | -             | -              | -             | -              | -             | -              | -             | -             |
| 10 CC        | -             | -             | -             | -             | -            | -             | -             | -             | -              | -             | -              | -             | -              | -             | -             |
| 5 CC         | -             | -             | -             | -             | -            | -             | -             | -             | -              | -             | -              | -             | -              | -             | -             |
| 1 CC         | -             | -             | -             | -             | -            | -             | -             | -             | -              | -             | -              | -             | -              | -             | -             |
| <b>TOTAL</b> | <b>49 730</b> | <b>71 280</b> | <b>83 980</b> | <b>91 340</b> | <b>3 450</b> | <b>49 610</b> | <b>88 800</b> | <b>19 500</b> | <b>118 100</b> | <b>31 550</b> | <b>128 550</b> | <b>33 900</b> | <b>139 900</b> | <b>10 100</b> | <b>83 950</b> |

Source : Banque Centrale du Congo.

Tableau IV.9

## ORIGINE DES VARIATIONS MENSUELLES DE LA MASSE MONETAIRE

(En millions de CDF)

| Rubriques  | déc.-21          | sept.-22         | oct.-22          | nov.-22          | déc.-22          | janv.-23         | févr.-23         | mars-23          | avr.-23          | mai-23             | juin-23            | juil.-23         | août-23          | sept.-23           |
|--|------------------|------------------|------------------|------------------|------------------|------------------|------------------|------------------|------------------|--------------------|--------------------|------------------|------------------|--------------------|
|  | (p)              |                  |                  |                  |                  |                  |                  |                  |                  |                    |                    |                  |                  |                    |
| <b>A. Variations de la masse monétaire</b>           | <b>+ 686 760</b> | <b>- 371 069</b> | <b>+ 390 157</b> | <b>+ 247 831</b> | <b>+ 109 575</b> | <b>- 132 963</b> | <b>+ 885 752</b> | <b>- 432 329</b> | <b>+ 260 369</b> | <b>+ 2 020 589</b> | <b>+ 1 915 507</b> | <b>- 100 939</b> | <b>+ 616 975</b> | <b>+ 1 215 311</b> |
| 1. NUMÉRAIRE HORS INSTITUTIONS DE DÉPÔTS             | + 275 587        | - 105 076        | - 55 273         | + 216 973        | + 451 677        | - 351 582        | + 157 390        | + 166 021        | + 39 690         | + 67 208           | + 198 125          | - 163 734        | + 168 556        | - 68 041           |
| 2. DÉPÔTS TRANSFÉRABLES                              | + 231 937        | - 338 253        | + 96 527         | + 488 502        | - 249 139        | - 113 479        | + 752 861        | - 288 676        | - 99 740         | + 1 267 608        | + 1 148 094        | - 147 514        | + 289 231        | + 746 053          |
| 3. AUTRES DÉPÔTS                                     | + 179 235        | + 72 260         | + 348 903        | - 457 644        | - 92 963         | + 332 098        | - 24 499         | - 309 674        | + 320 419        | + 685 773          | + 569 288          | + 210 309        | + 159 189        | + 537 299          |
| 4. TITRES AUTRES QU' ACTIONS                         | + 0              | + 0              | + 0              | + 0              | + 0              | + 0              | + 0              | + 0              | + 0              | + 0                | + 0                | + 0              | + 0              | + 0                |
| <b>B. Origines des variations</b>                    | <b>+ 686 760</b> | <b>- 371 069</b> | <b>+ 390 157</b> | <b>+ 247 831</b> | <b>+ 109 575</b> | <b>- 132 963</b> | <b>+ 885 752</b> | <b>- 432 329</b> | <b>+ 260 369</b> | <b>+ 2 020 589</b> | <b>+ 1 915 507</b> | <b>- 100 939</b> | <b>+ 616 975</b> | <b>+ 1 215 311</b> |
| 1. ACTIFS EXTÉRIEURS NETS                            | + 1 029 873      | - 488 899        | - 411 628        | - 904 163        | - 641 505        | + 769 443        | + 359 633        | - 879 634        | + 1 007 485      | + 385 806          | - 509 187          | + 1 245 800      | + 2 546 369      | - 1 317 127        |
| 2. ACTIFS INTÉRIEURS NETS                            | - 343 114        | + 117 830        | + 801 784        | + 1 151 995      | + 751 080        | - 902 406        | + 526 119        | + 447 305        | - 747 116        | + 1 634 783        | + 2 424 694        | - 1 346 739      | - 1 929 394      | + 2 532 438        |
| a) CRÉANCES NETTES SUR L'ADMINISTRATION CENTRALE 3SG | - 309 084        | + 46 765         | + 898 053        | + 61 548         | + 630 703        | + 407 052        | + 712 015        | + 120 499        | - 383 111        | - 150 096          | - 134 158          | - 953 536        | + 949 001        | - 657 654          |
| b) CRÉANCES SUR LES AUTRES SECTEURS 3SG              | + 326 646        | + 215 724        | - 259 918        | + 1 159 623      | + 413 685        | - 1 274 419      | + 360 473        | + 58 922         | + 558 005        | + 2 015 016        | + 3 435 626        | + 308 395        | - 2 733 382      | + 3 202 972        |
| c) AUTRES POSTES NETS                                | - 360 675        | - 144 659        | + 163 649        | - 69 176         | - 293 308        | - 35 039         | - 546 369        | + 267 884        | - 922 010        | - 230 137          | - 876 774          | - 701 598        | - 145 013        | - 12 880           |

Source : Banque Centrale du Congo.

(p) : Provisoire.

Tableau IV.10

## ORIGINE DES VARIATIONS MENSUELLES DE LA MASSE MONÉTAIRE

(En %)

| Rubriques  | déc.-18 | déc.-19 | déc.-20 | déc.-21 | déc.-22 | janv.-23 | févr.-23 | mars-23 | avr.-23 | mai-23 | juin-23 | juil.-23 | août-23 | sept.-23 |
|--|---------|---------|---------|---------|---------|----------|----------|---------|---------|--------|---------|----------|---------|----------|
| <b>A. Variations de la masse monétaire</b>           | 100     | 100     | 100     | 100     | 100     | 100      | 100      | 100     | 100     | 100    | 100     | 100      | 100     | 100      |
| 1. NUMÉRAIRE HORS INSTITUTIONS DE DÉPÔTS             | 50,1    | 11,2    | 10,7    | 40,1    | 412,2   | 264,4    | 17,8     | -38,4   | 15,2    | 3,3    | 10,3    | 162,2    | 27,3    | -5,6     |
| 2. DÉPÔTS TRANSFÉRABLES                              | 26,1    | 18,2    | 71,8    | 33,8    | -227,4  | 85,3     | 85,0     | 66,8    | -38,3   | 62,7   | 59,9    | 146,1    | 46,9    | 61,4     |
| 3. AUTRES DÉPÔTS                                     | 23,7    | 70,6    | 17,5    | 26,1    | -84,8   | -249,8   | -2,8     | 71,6    | 123,1   | 33,9   | 29,7    | -208,4   | 25,8    | 44,2     |
| 4. TITRES AUTRES QU' ACTIONS                         | 0,0     | 0,0     | 0,0     | 0,0     | 0,0     | 0,0      | 0,0      | 0,0     | 0,0     | 0,0    | 0,0     | 0,0      | 0,0     | 0,0      |
| <b>B. Origines des variations</b>                    | 100     | 100     | 100     | 100     | 100     | 100      | 100      | 100     | 100     | 100    | 100     | 100      | 100     | 100      |
| 1. ACTIFS EXTÉRIEURS NETS                            | -116,9  | 63,0    | 61,1    | 150,0   | -585,4  | -578,7   | 40,6     | 203,5   | 386,9   | 19,1   | -26,6   | -1 234,2 | 412,7   | -108,4   |
| 2. CRÉANCES INTÉRIEURES                              | 216,9   | 37,0    | 38,9    | -50,0   | 685,4   | 678,7    | 59,4     | -103,5  | -286,9  | 80,9   | 126,6   | 1 334,2  | -312,7  | 208,4    |
| a) CRÉANCES NETTES SUR L'ADMINISTRATION CENTRALE 3SG | 170,2   | 11,5    | -11,4   | -45,0   | 575,6   | -306,1   | 80,4     | -27,9   | -147,1  | -7,4   | -7,0    | 944,7    | 153,8   | -54,1    |
| b) CRÉANCES SUR LES AUTRES SECTEURS 3SG              | 50,6    | -1,1    | 18,8    | 47,6    | 377,5   | 958,5    | 40,7     | -13,6   | 214,3   | 99,7   | 179,4   | -305,5   | -443,0  | 263,6    |
| c) AUTRES POSTES NETS                                | -3,9    | 26,6    | 31,5    | -52,5   | -267,7  | 26,4     | -61,7    | -62,0   | -354,1  | -11,4  | -45,8   | 695,1    | -23,5   | -1,1     |

Tableau IV.11

## SITUATION DES AVOIRS EXTÉRIEURS NETS DES ORGANISMES MONÉTAIRES

( En millions de CDF)

| Rubriques                                | déc.-17           | déc.-18           | déc.-19           | déc.-20           | déc.-21           | déc.-22           | janv.-23           | févr.-23           | mars-23            | avr.-23            | mai-23             | juin-23            | juil.-23           | août-23            | sept.-23           |
|--|-------------------|-------------------|-------------------|-------------------|-------------------|-------------------|--------------------|--------------------|--------------------|--------------------|--------------------|--------------------|--------------------|--------------------|--------------------|
| <b>A. Avoirs extérieurs bruts (1+2)</b>  | <b>4 604 897</b>  | <b>5 101 211</b>  | <b>7 419 943</b>  | <b>12 791 838</b> | <b>22 744 305</b> | <b>22 220 059</b> | <b>22 103 986</b>  | <b>22 510 086</b>  | <b>21 660 333</b>  | <b>22 531 568</b>  | <b>23 043 774</b>  | <b>25 751 480</b>  | <b>27 910 003</b>  | <b>27 743 725</b>  | <b>28 442 949</b>  |
| 1. Banque Centrale du Congo              | 956 476           | 1 074 827         | 1 828 365         | 1 700 090         | 7 456 485         | 9 635 983         | 9 277 639          | 9 235 244          | 8 804 015          | 8 957 706          | 8 990 282          | 11 906 316         | 12 437 937         | 12 770 593         | 12 773 521         |
| 1.1. ACTIFS DE RÉSERVE OFFICIELS         | 947 988           | 1 062 269         | 1 242 593         | 1 582 893         | 7 323 919         | 9 616 750         | 9 270 490          | 9 228 157          | 8 777 009          | 8 897 836          | 8 894 845          | 11 800 173         | 12 304 775         | 12 629 486         | 12 628 613         |
| 1.2. AUTRES ACTIFS EXTERIEURS            | 8 488             | 12 558            | 585 772           | 117 197           | 132 565           | 19 234            | 7 149              | 7 087              | 27 005             | 59 870             | 95 438             | 106 144            | 133 162            | 141 107            | 144 908            |
| 2. Autres Institutions de Dépôts         | 3 648 422         | 4 026 384         | 5 591 579         | 11 091 749        | 15 287 820        | 12 584 076        | 12 826 347         | 13 274 842         | 12 856 319         | 13 573 862         | 14 053 492         | 13 845 164         | 15 472 066         | 14 973 131         | 15 669 428         |
| <b>B. Engagements extérieurs (a+b)</b>   | <b>8 832 828</b>  | <b>10 711 441</b> | <b>14 399 081</b> | <b>21 118 891</b> | <b>29 909 268</b> | <b>31 635 121</b> | <b>32 365 726</b>  | <b>33 000 576</b>  | <b>32 440 738</b>  | <b>33 308 585</b>  | <b>35 582 021</b>  | <b>38 813 015</b>  | <b>39 545 073</b>  | <b>39 984 786</b>  | <b>41 789 194</b>  |
| 1. Banque Centrale du Congo              | 1 527 079         | 1 386 162         | 1 907 037         | 2 243 300         | 4 467 381         | 5 111 850         | 5 236 555          | 5 142 284          | 5 206 651          | 5 197 834          | 5 197 834          | 6 638 290          | 6 713 166          | 6 757 100          | 6 757 100          |
| 2.1. ENGAGEMENTS EXTERIEURS A COU        | 359 665           | 210 531           | 707 350           | 774 961           | 1 597 678         | 2 349 042         | 2 405 615          | 2 368 120          | 2 394 443          | 2 394 443          | 2 394 443          | 3 312 982          | 3 350 468          | 3 372 468          | 3 372 468          |
| 2.2. AUTRES ENGAGEMENTS EXTERIEU         | 1 167 414         | 1 175 631         | 1 199 687         | 1 468 339         | 2 869 703         | 2 762 807         | 2 830 940          | 2 774 164          | 2 812 208          | 2 803 391          | 2 803 391          | 3 325 308          | 3 362 698          | 3 384 632          | 3 384 632          |
| 2. Autres Institutions de Dépôts         | 7 305 748         | 9 325 279         | 12 492 044        | 18 875 592        | 25 441 887        | 26 523 271        | 27 129 171         | 27 858 292         | 27 234 087         | 28 110 751         | 30 384 187         | 32 174 724         | 32 831 907         | 33 227 687         | 35 032 094         |
| <b>C. Avoirs extérieurs nets (A - B)</b> | <b>-4 227 931</b> | <b>-5 610 230</b> | <b>-6 979 137</b> | <b>-8 327 053</b> | <b>-7 164 963</b> | <b>-9 415 062</b> | <b>-10 261 740</b> | <b>-10 490 490</b> | <b>-10 780 405</b> | <b>-10 777 017</b> | <b>-12 538 247</b> | <b>-13 061 535</b> | <b>-11 635 070</b> | <b>-12 241 061</b> | <b>-13 346 245</b> |
| a) Banque Centrale du Congo              | -570 604          | -311 335          | -78 672           | -543 210          | 2 989 104         | 4 524 133         | 4 041 084          | 4 092 960          | 3 597 364          | 3 759 873          | 3 792 449          | 5 268 026          | 5 724 771          | 6 013 494          | 6 016 422          |
| b) Autres Institutions de Dépôts         | -3 657 327        | -5 298 895        | -6 900 465        | -7 783 843        | -10 154 067       | -13 939 195       | -14 302 824        | -14 583 450        | -14 377 769        | -14 536 889        | -16 330 695        | -18 329 561        | -17 359 841        | -18 254 555        | -19 362 666        |

Source: Banque Centrale du Congo.

(1) Facilité Élargie de Crédit du Fonds Monétaire International.

(p) : Provisoire.

Tableau IV.12

## ACTIFS EXTÉRIEURS NETS DE LA BANQUE CENTRALE DU CONGO

(En millions de CDF)

| Rubriques  | déc.-17    | déc.-18    | déc.-19    | déc.-20      | déc.-21      | déc.-22      | janv.-23     | févr.-23     | mars-23      | avr.-23      | mai-23       | juin-23      | juil.-23     | août-23       | sept.-23      |
|--|------------|------------|------------|--------------|--------------|--------------|--------------|--------------|--------------|--------------|--------------|--------------|--------------|---------------|---------------|
| <b>1. CRÉANCES SUR LES NON-RÉSIDENTS</b>                             | 956 476    | 1 074 827  | 1 828 365  | 1 700 090    | 7 456 485    | 9 635 983    | 9 277 639    | 9 235 244    | 8 804 015    | 8 957 706    | 8 990 282    | 11 906 316   | 12 437 937   | 12 770 593    | 12 773 521    |
| <b>1.1. ACTIFS DE RÉSERVE OFFICIELS</b>                              | 947 988    | 1 062 269  | 1 242 593  | 1 582 893    | 7 323 919    | 9 616 750    | 9 270 490    | 9 228 157    | 8 777 009    | 8 897 836    | 8 894 845    | 11 800 173   | 12 304 775   | 12 629 486    | 12 628 613    |
| Or Monétaire   | -          | -          | -          | -            | -            | -            | -            | -            | -            | -            | -            | -            | -            | -             | -             |
| Monnaies Étrangères Inclues dans les Réserves Officielles            | 27 534,00  | 29 390,63  | 105 475,08 | 24 909,76    | 36 995,50    | 80 364,62    | 74 641,20    | 71 710,86    | 91 604,27    | 56 337,18    | 62 217,95    | 113 929,97   | 82 462,62    | 54 586,76     | 52 379,66     |
| Dép. Transf. Inclus dans les Réserves Officielles ME                 | 756 878,83 | 721 545,84 | 747 147,71 | 1 142 753,64 | 4 005 617,09 | 7 344 970,62 | 6 957 467,06 | 6 963 319,89 | 6 471 930,51 | 6 628 024,72 | 6 619 152,16 | 9 104 598,31 | 9 981 539,62 | 10 361 454,77 | 10 362 788,81 |
| Autres Dép. Accords de Paiements Multilatéraux ME                    | -          | -          | -          | -            | -            | -            | -            | -            | -            | -            | -            | -            | -            | -             | -             |
| Autres Dép. Inclus dans les Réserves Officielles, Autres ME          | 21 005,76  | 282 681,98 | 301 432,29 | 338 462,78   | 350 018,49   | 359 571,37   | 362 411,63   | 363 031,99   | 363 031,99   | 363 031,99   | 363 031,99   | 423 967,21   | 58 679,98    | 44 780,58     | 44 780,58     |
| Titres Inclus dans les Réserves Officielles ME                       | -          | -          | -          | -            | -            | -            | -            | -            | -            | -            | -            | -            | -            | -             | -             |
| Pensions Non-Résidents Inclues dans les Réserves Officielles ME      | -          | -          | -          | -            | -            | -            | -            | -            | -            | -            | -            | -            | -            | -             | -             |
| Autres Crédits Non-Résidents Inclus dans les Réserves Officielles ME | -          | -          | -          | -            | -            | -            | -            | -            | -            | -            | -            | -            | -            | -             | -             |
| Actions Inclues dans les Réserves Officielles ME                     | -          | -          | -          | -            | -            | -            | -            | -            | -            | -            | -            | -            | -            | -             | -             |
| Dérivés Financiers Inclus dans les Réserves Officielles ME           | -          | -          | -          | -            | -            | -            | -            | -            | -            | -            | -            | -            | -            | -             | -             |
| COMPTES FMI  | -          | -          | -          | -            | -            | -            | -            | -            | -            | -            | -            | -            | -            | -             | -             |
| Reserve Position in the Fund, IMF Record                             | -          | -          | -          | -            | -            | -            | -            | -            | -            | -            | -            | -            | -            | -             | -             |
| SDR Holdings, IMF Record   | 142 569,02 | 28 650,53  | 88 537,72  | 76 766,78    | 2 931 288,42 | 1 831 843,01 | 1 875 970,00 | 1 830 093,92 | 1 850 442,59 | 1 850 442,59 | 1 850 442,59 | 2 157 677,10 | 2 182 093,06 | 2 168 664,16  | 2 168 664,16  |
| <b>1.2. AUTRES ACTIFS EXTERIEURS</b>                                 | 8 488      | 12 558     | 585 772    | 117 197      | 132 565      | 19 234       | 7 149        | 7 087        | 27 005       | 59 870       | 95 438       | 106 144      | 133 162      | 141 107       | 144 908       |
| <b>2. ENGAGEMENTS ENVERS LES NON-RESIDENTS</b>                       | 1 527 079  | 1 386 162  | 1 907 037  | 2 243 300    | 4 467 381    | 5 111 850    | 5 236 555    | 5 142 284    | 5 206 651    | 5 197 834    | 5 197 834    | 6 638 290    | 6 713 166    | 6 757 100     | 6 757 100     |
| <b>2.1. ENGAGEMENTS EXTERIEURS A COURT TERME</b>                     | 359 665    | 210 531    | 707 350    | 774 961      | 1 597 678    | 2 349 042    | 2 405 615    | 2 368 120    | 2 394 443    | 2 394 443    | 2 394 443    | 3 312 982    | 3 350 468    | 3 372 468     | 3 372 468     |
| <b>2.2. AUTRES ENGAGEMENTS EXTERIEURS</b>                            | 1 167 414  | 1 175 631  | 1 199 687  | 1 468 339    | 2 869 703    | 2 762 807    | 2 830 940    | 2 774 164    | 2 812 208    | 2 803 391    | 2 803 391    | 3 325 308    | 3 362 698    | 3 384 632     | 3 384 632     |
| dont:  |            |            |            |              |              |              |              |              |              |              |              |              |              |               |               |
| SDR Allocations, IMF Record  | 1 158 608  | 1 162 692  | 1 180 983  | 1 457 256    | 2 857 291    | 2 752 383    | 2 818 382    | 2 762 055    | 2 792 766    | 2 792 766    | 2 792 766    | 3 312 799    | 3 350 048    | 3 371 899     | 3 371 899     |
| <b>3. AVOIRS EXTERIEURS NETS (1-2)</b>                               | -570 604   | -311 335   | -78 672    | -543 210     | 2 989 104    | 4 524 133    | 4 041 084    | 4 092 960    | 3 597 364    | 3 759 873    | 3 792 449    | 5 268 026    | 5 724 771    | 6 013 494     | 6 016 422     |

Source: Banque Centrale du Congo.

(p) : Provisoire.

Tableau IV.13

## AVOIRS EXTÉRIEURS NETS DE LA BANQUE CENTRALE DU CONGO

(En millions de USD)

| Rubriques  | déc.-17 | déc.-18 | déc.-20  | déc.-21  | déc.-22  | janv.-23 | févr.-23 | mars-23  | avr.-23  | mai-23   | juin-23  | juil.-23 | août-23  | sept.-23 |
|--|---------|---------|----------|----------|----------|----------|----------|----------|----------|----------|----------|----------|----------|----------|
| <b>1. CRÉANCES SUR LES NON-RÉSIDENTS</b>                             | 478,24  | 537,42  | 850,06   | 3 728,29 | 4 818,05 | 4 638,88 | 4 617,68 | 4 402,06 | 4 478,91 | 4 495,20 | 5 953,23 | 6 219,05 | 6 385,38 | 6 386,84 |
| <b>a) ACTIFS DE RÉSERVE OFFICIELS</b>                                | 595,50  | 649,67  | 802,76   | 3 662,01 | 4 768,86 | 4 561,12 | 4 532,53 | 4 310,22 | 4 271,67 | 3 839,83 | 4 892,45 | 5 068,19 | 5 074,43 | 5 146,34 |
| Or Monétaire   | -       | -       | -        | (p)      | -        | -        | -        | -        | -        | -        | -        | -        | -        | -        |
| Monnaies Étrangères Inclues dans les Réserves Officielles            | 17,30   | 17,98   | 12,63    | 18,50    | 39,85    | 36,72    | 35,22    | 44,99    | 27,05    | 26,86    | 47,24    | 33,97    | 21,93    | 21,35    |
| Dép. Transf. Inclus dans les Réserves Officielles ME                 | 475,45  | 441,29  | 579,55   | 2 002,83 | 3 642,30 | 3 423,10 | 3 420,13 | 3 178,24 | 3 181,98 | 2 857,43 | 3 774,85 | 4 111,27 | 4 163,15 | 4 222,98 |
| Autres Dép. Accords de Paiements Multilatéraux ME                    | -       | -       | -        | -        | -        | -        | -        | -        | -        | -        | -        | -        | -        | -        |
| Autres Dép. Inclus dans les Réserves Officielles, Autres ME          | 13,20   | 172,89  | 171,65   | 175,01   | 178,31   | 178,31   | 178,31   | 178,28   | 174,28   | 156,72   | 175,78   | 24,17    | 17,99    | 18,25    |
| Titres Inclus dans les Réserves Officielles ME                       | -       | -       | -        | -        | -        | -        | -        | -        | -        | -        | -        | -        | -        | -        |
| Pensions Non-Résidents Inclues dans les Réserves Officielles ME      | -       | -       | -        | -        | -        | -        | -        | -        | -        | -        | -        | -        | -        | -        |
| Autres Crédits Non-Résidents Inclus dans les Réserves Officielles ME | -       | -       | -        | -        | -        | -        | -        | -        | -        | -        | -        | -        | -        | -        |
| Actions Inclues dans les Réserves Officielles ME                     | -       | -       | -        | -        | -        | -        | -        | -        | -        | -        | -        | -        | -        | -        |
| Dérivés Financiers Inclus dans les Réserves Officielles ME           | -       | -       | -        | -        | -        | -        | -        | -        | -        | -        | -        | -        | -        | -        |
| COMPTES FMI  | -       | -       | -        | -        | -        | -        | -        | -        | -        | -        | -        | -        | -        | -        |
| Reserve Position in the Fund, IMF Record                             | -       | -       | -        | -        | -        | -        | -        | -        | -        | -        | -        | -        | -        | -        |
| SDR Holdings, IMF Record   | 89,56   | 17,52   | 38,93    | 1 465,66 | 908,39   | 922,99   | 898,88   | 908,72   | 888,36   | 798,82   | 894,59   | 898,78   | 871,35   | 883,76   |
| <b>b) AUTRES ACTIFS EXTERIEURS</b>                                   | 5,33    | 7,68    | 59,44    | 66,28    | 9,54     | 3,52     | 3,48     | 13,26    | 28,74    | 41,20    | 44,01    | 54,85    | 56,70    | 59,05    |
| <b>2. ENGAGEMENTS ENVERS LES NON-RÉSIDENTS</b>                       | 763,55  | 693,09  | 1 121,66 | 2 233,72 | 2 555,96 | 2 618,31 | 2 571,17 | 2 603,36 | 2 598,95 | 2 598,95 | 3 319,19 | 3 356,63 | 3 378,59 | 3 378,59 |
| <b>a) ENGAGEMENTS EXTERIEURS A COURT TERME</b>                       | 179,83  | 105,27  | 387,49   | 798,85   | 1 174,54 | 1 202,82 | 1 184,07 | 1 197,24 | 1 197,24 | 1 197,24 | 1 656,51 | 1 675,26 | 1 686,26 | 1 686,26 |
| <b>b) AUTRES ENGAGEMENTS EXTERIEURS</b>                              | 733,34  | 719,01  | 744,67   | 1 434,87 | 1 370,05 | 1 392,83 | 1 362,57 | 1 381,02 | 1 345,85 | 1 210,20 | 1 378,70 | 1 385,05 | 1 359,92 | 1 379,29 |
| dont:  |         |         |          |          |          |          |          |          |          |          |          |          |          |          |
| SDR Allocations, IMF Record  | 727,81  | 711,09  | 739,05   | 1 428,66 | 1 364,88 | 1 386,66 | 1 356,62 | 1 371,48 | 1 340,75 | 1 205,61 | 1 373,51 | 1 379,84 | 1 354,80 | 1 374,10 |
| <b>3. AVOIRS EXTERIEURS NETS (1-2)</b>                               | 358,44  | 190,41  | 275,49   | 1 494,57 | 2 243,48 | 1 988,23 | 2 010,31 | 1 766,60 | 1 805,04 | 1 637,17 | 2 184,17 | 2 357,96 | 2 416,18 | 2 451,78 |

Source: Banque Centrale du Congo.

Taux de change (cours comptable fin période).

(p) : Provisoire.

1 591,91

1 635,08

1 971,80

1 999,97

2 016,57

2 032,50

2 035,98

2 036,32

2 082,99

2 316,47

2 411,91

2 427,85

2 488,85

2 453,90



**Tableau IV.14****VOLUME DES TRANSACTIONS AUX GUICHETS DE  
REFINANCEMENT**

( En millions de CDF)

| PÉRIODES    | Facilités permanentes | Prêts à court terme |
|-------------|-----------------------|---------------------|
| <b>2019</b> | -                     | <b>25 000</b>       |
| Janvier     | -                     | -                   |
| Février     | -                     | -                   |
| Mars        | -                     | -                   |
| Avril       | -                     | -                   |
| Mai         | -                     | 25 000              |
| Juin        | -                     | -                   |
| Juillet     | -                     | -                   |
| Août        | -                     | -                   |
| Septembre   | -                     | -                   |
| Octobre     | -                     | -                   |
| Novembre    | -                     | -                   |
| Décembre    | -                     | -                   |
| <b>2020</b> | -                     | <b>2 072 373</b>    |
| Janvier     | -                     | 20 000              |
| Février     | -                     | -                   |
| Mars        | -                     | -                   |
| Avril       | -                     | -                   |
| Mai         | -                     | -                   |
| Juin        | -                     | 30 000              |
| Juillet     | -                     | 278 535             |
| Août        | -                     | 64 348              |
| Septembre   | -                     | -                   |
| Octobre     | -                     | 151 496             |
| Novembre    | -                     | 755 837             |
| Décembre    | -                     | 772 158             |
| <b>2021</b> | <b>350 000</b>        | <b>11 349 087</b>   |
| Janvier     | -                     | 899 314             |
| Février     | -                     | 1 039 519           |
| Mars        | -                     | 1 287 148           |
| Avril       | -                     | 668 916             |
| Mai         | -                     | 1 570 940           |
| Juin        | -                     | 1 000 000           |
| Juillet     | -                     | 853 500             |
| Août        | 150 000               | 506 000             |
| Septembre   | 200 000               | 1 182 750           |
| Octobre     | -                     | 945 000             |
| Novembre    | -                     | 789 000             |
| Décembre    | -                     | 607 000             |
| <b>2022</b> | <b>687 500</b>        | <b>4 015 500</b>    |
| Janvier     | 75 000                | 650 000             |
| Février     | 300 000               | 200 000             |
| Mars        | -                     | 465 000             |
| Avril       | -                     | 364 000             |
| Mai         | 192 500               | 1 006 500           |
| Juin        | -                     | 465 000             |
| Juillet     | -                     | 450 000             |
| Août        | -                     | 240 000             |
| Septembre   | -                     | 100 000             |
| Octobre     | 120 000               | 75 000              |
| Novembre    | -                     | -                   |
| Décembre    | -                     | -                   |
| <b>2023</b> | <b>6 964 700</b>      | <b>3 085 000</b>    |
| Janvier     | -                     | -                   |
| Février     | -                     | -                   |
| Mars        | -                     | -                   |
| Avril       | -                     | -                   |
| Mai         | 630 000               | 800 000             |
| Juin        | -                     | 1 125 000           |
| Juillet     | 1 926 700             | 670 000             |
| Août        | 4 408 000             | 490 000             |
| Septembre   | 1 351 000             | 223 000             |

Source : Banque Centrale du Congo.



**Tableau IV.15 bis**

**ENCOURS DES CRÉDITS À DÉCAISSEMENT SUIVANT LES MONNAIES DE CONTRAT**  
(En millions de CDF)

| Rubriques                            | déc.-17   | déc.-18   | déc.-19   | déc.-20   | déc.-21   | déc.-22    | janv.-23   | févr.-23   | mars-23    | avr.-23    | mai-23     | juin-23    | juil.-23   | août-23    | sept.-23   |
|--------------------------------------|-----------|-----------|-----------|-----------|-----------|------------|------------|------------|------------|------------|------------|------------|------------|------------|------------|
| - Crédits en Monnaie Nationale       | 240 799   | 278 427   | 249 877   | 306 870   | 346 345   | 559 769    | 537 489    | 534 370    | 510 049    | 541 610    | 550 891    | 607 158    | 688 025    | 647 025    | 667 457    |
| - Crédits en Monnaies Etrangères     | 2 948 506 | 3 979 028 | 5 150 842 | 6 386 467 | 7 670 819 | 10 200 398 | 9 542 489  | 9 856 328  | 9 894 539  | 10 250 928 | 12 260 979 | 15 565 066 | 15 678 990 | 12 884 203 | 16 001 944 |
| - Provisions                         | 330 047   | 434 792   | 258 245   | 435 952   | 440 410   | 620 127    | 659 090    | 688 839    | 636 321    | 662 605    | 699 831    | 720 957    | 733 570    | 784 304    | 821 440    |
| - Total des crédits à décaissement * | 3 189 304 | 4 257 455 | 5 400 720 | 6 693 337 | 8 017 164 | 10 760 167 | 10 079 979 | 10 390 698 | 10 404 588 | 10 792 538 | 12 811 869 | 16 172 224 | 16 367 015 | 13 531 228 | 16 669 402 |

Source: Banque Centrale du Congo. A partir du bilan comptable agrégé des banques commerciales.

\* Nets des provisions.

**Tableau IV.16****LES EMPLOIS DES AUTRES INSTITUTIONS DE DÉPÔTS**

(En millions de CDF)

| Rubriques                                      | déc.-17   | déc.-18   | déc.-19   | déc.-20   | déc.-21   | déc.-22    | janv.-23   | févr.-23   | mars-23    | avr.-23    | mai-23     | juin-23    | juil.-23   | août-23    | sept.-23   |
|--|-----------|-----------|-----------|-----------|-----------|------------|------------|------------|------------|------------|------------|------------|------------|------------|------------|
| - Réserves obligatoires des banques à la B.C.C | 459 462   | 836 222   | 1 061 195 | 1 594 753 | 2 375 596 | 2 375 596  | 2 375 596  | 2 375 597  | 3 908 778  | 3 932 358  | 4 000 456  | 4 192 172  | 4 033 725  | 4 143 309  | 4 155 004  |
| - Réserves libres des banques à la B.C.C       | 17 721    | -69 915   | 20 269    | -423 414  | -58 740   | 876 242    | 1 174 941  | 916 705    | 3 514 417  | 3 554 106  | 3 621 314  | 3 819 439  | 3 655 705  | 3 824 261  | 3 756 219  |
| - Total des crédits de décaissement*           | 3 189 304 | 4 257 455 | 5 400 720 | 6 693 337 | 8 017 164 | 10 760 167 | 10 079 979 | 10 390 698 | 10 404 588 | 10 792 538 | 12 811 869 | 16 172 224 | 16 367 015 | 13 531 228 | 16 669 402 |

Source: Banque Centrale du Congo.

\* Nouvel intitulé : il s'agit uniquement des concours à l'économie accordés par les banques commerciales

**Tableau IV.17****TAUX D'INTÉRÊT APPLIQUÉS PAR LA BCC SUR LE MARCHÉ MONÉTAIRE (1)**

| Rubriques                               | déc.-17 | déc.-18 | déc.-19 | déc.-20 | déc.-21 | déc.-22 | janv.-23 | févr.-23 | mars-23 | avr.-23 | mai-23 | juin-23 | juil.-23 | août-23 | sept.-23 |
|---|---------|---------|---------|---------|---------|---------|----------|----------|---------|---------|--------|---------|----------|---------|----------|
| <b>1. TAUX DÉBITEURS<sup>(2)</sup></b>  |         |         |         |         |         |         |          |          |         |         |        |         |          |         |          |
| a) Facilités permanentes                | 21,00   | 15,00   | 10,00   | 19,50   | 8,50    | 9,25    | 9,25     | 9,25     | 10,00   | 10,00   | 10,00  | 12,00   | 12,00    | 26,00   | 26,00    |
| b) Prêts à court terme (Taux directeur) | 20,00   | 14,00   | 9,00    | 18,50   | 7,50    | 8,25    | 8,25     | 8,25     | 9,00    | 9,00    | 9,00   | 11,00   | 11,00    | 25,00   | 25,00    |
| <b>2. TAUX CRÉDITEURS</b>               |         |         |         |         |         |         |          |          |         |         |        |         |          |         |          |
| Taux des Bons BCC <sup>(3)</sup>        |         |         |         |         |         |         |          |          |         |         |        |         |          |         |          |
| - à 7 jours                             | 15,13   | 1,57    | 2,00    | 12,00   | 8,50    | 8,25    | 8,25     | 8,25     | 9,00    | 9,00    | 9,00   | 11,00   | 11,00    | 25,00   | 24,87    |
| - à 28 jours                            | 20,00   | 4,00    | 2,51    | 18,50   | 7,63    | 8,25    | 8,25     | 8,25     | 9,00    | 9,00    | 9,00   | 11,00   | 11,00    | 25,00   | 25,00    |
| - à 84 jours                            | -       | 10,00   | 4,30    | 17,75   | -       | 8,25    | 8,25     | 8,25     | 0,00    | 0,00    | 0,00   | 0,00    | 0,00     | 25,00   | 25,00    |

Source: Banque Centrale du Congo.

(1) Depuis le 25 février 2005, les anciens guichets de call money et d'avances en comptes courants ont été fusionnés en un seul guichet dénommé "facilités permanentes" et le guichet de réescompte est devenu "prêts à court terme".

(2) Il s'agit des taux à fin période.

(3) Il s'agit des taux moyens pondérés issus des adjudications des Bons BCC.

**Tableau IV.18**

**TAUX D'INTERÊT APPLIQUÉS PAR LES AUTRES INSTITUTIONS DE DÉPÔTS SUR LES TRANSACTIONS EN MONNAIE NATIONALE <sup>(1)</sup>**

| Rubriques   | déc.-19 | déc.-20 | févr.-21 | mars-21 | avr.-21 | mai-21 | juin-21 | juil.-21 | août-21 | sept.-21 | déc.-21 | janv.-22 | févr.-22 | mars-22 | avr.-22 | mai-22 | juin-22 | juil.-22 | août-22 | déc.-22 | janv.-23 | févr.-23 | mars-23 | avr.-23 | mai-23 | juin-23 | juil.-23 | août-23 | sept.-23 |       |  |
|---|---------|---------|----------|---------|---------|--------|---------|----------|---------|----------|---------|----------|----------|---------|---------|--------|---------|----------|---------|---------|----------|----------|---------|---------|--------|---------|----------|---------|----------|-------|--|
| 1.Taux d'intérêt moyen débiteurs des banques        |         |         |          |         |         |        |         |          |         |          |         |          |          |         |         |        |         |          |         |         |          |          |         |         |        |         |          |         |          |       |  |
| - Taux d'intérêt courant à court terme              | 26,89   | 23,69   | 23,32    | 23,32   | 23,32   | 23,32  | 23,32   | 23,36    | 22,32   | 23,11    | 22,32   | 21,56    | 21,63    | 21,85   | 21,66   | 23,33  | 23,33   | 23,22    | 23,33   | 23,25   | 23,33    | 23,33    | 23,33   | 23,33   | 23,33  | 23,33   | 22,83    | 22,83   | 23,99    | 23,99 |  |
| - Taux d'intérêt effectif à court terme (à 6 mois)  | 31,83   | 28,68   | 28,14    | 28,14   | 28,14   | 28,14  | 28,14   | 28,14    | 26,70   | 27,83    | 26,70   | 25,62    | 25,72    | 26,03   | 25,77   | 28,16  | 28,15   | 28,15    | 28,15   | 28,05   | 28,05    | 28,05    | 28,05   | 28,05   | 28,16  | 28,16   | 28,16    | 28,16   | 28,16    | 28,11 |  |
| - Taux d'intérêt réel à court terme (à 6 mois)      | 31,78   | 28,52   | 27,98    | 27,98   | 28,00   | 28,01  | 28,05   | 28,08    | 26,65   | 27,78    | 26,65   | 25,56    | 25,66    | 25,97   | 25,70   | 28,08  | 28,08   | 28,06    | 28,06   | 28,05   | 27,91    | 27,89    | 27,88   | 27,88   | 27,99  | 27,99   | 27,92    | 27,92   | 27,94    | 28,89 |  |
| 2.Taux d'intérêt moyen créditeurs des banques       | 5,95    | 6,72    | 5,72     | 6,40    | 6,40    | 6,40   | 5,55    | 5,55     | 5,47    | 5,47     | 4,69    | 4,69     | 4,69     | 4,69    | 4,69    | 5,08   | 5,08    | 5,08     | 5,08    | 5,03    | 5,08     | 5,08     | 5,08    | 5,08    | 5,08   | 5,08    | 4,28     | 4,28    | 4,28     | 4,28  |  |
| 3.Taux moyen des opérations au marché interbancaire | 4,45    | 21,50   | 22,00    | 21,50   | 16,50   | 14,50  | 12,50   | 9,00     | 7,75    | 8,75     | 6,50    | 7,25     | 7,00     | 6,00    | 6,75    | 7,02   | 7,02    | 6,77     | 6,00    | 7,03    | 6,00     | 8,25     | 9,00    | 8,00    | 8,00   | 8,00    | 0,00     | 10,50   | 11,00    | 25,50 |  |
| - Taux plancher                                     | 3,40    | 21,00   | 21,00    | 20,00   | 13,00   | 14,00  | 10,50   | 7,50     | 7,50    | 7,50     | 5,00    | 7,00     | 7,00     | 5,00    | 6,50    | 6,50   | 6,50    | 6,00     | 6,00    | 7,25    | 8,00     | 8,25     | 9,00    | 8,00    | 8,00   | 8,00    | 0,00     | 10,00   | 11,00    | 25,00 |  |
| - Taux plafond                                      | 5,50    | 22,00   | 23,00    | 23,00   | 20,00   | 15,00  | 14,50   | 10,50    | 8,00    | 10,00    | 8,00    | 7,50     | 7,00     | 7,00    | 7,00    | 7,54   | 7,54    | 7,54     | 6,00    | 8,00    | 8,00     | 8,00     | 8,25    | 9,00    | 8,00   | 8,00    | 0,00     | 11,00   | 11,00    | 26,00 |  |

Source: Banque Centrale du Congo

\* Il s'agit ici des banques commerciales uniquement.

**Tableau IV.18 bis**

**TAUX D'INTERÊT APPLIQUÉS PAR LES AUTRES INSTITUTIONS DE DÉPÔTS SUR LES TRANSACTIONS EN MONNAIES ÉTRANGÈRES**

| Rubriques                                      | déc.-19 | déc.-20 | févr.-21 | mars-21 | avr.-21 | mai-21 | juin-21 | juil.-21 | août-21 | sept.-21 | déc.-21 | janv.-22 | févr.-22 | mars-22 | avr.-22 | mai-22 | juin-22 | juil.-22 | août-22 | déc.-22 | janv.-23 | févr.-23 | mars-23 | avr.-23 | mai-23 | juin-23 | juil.-23 | août-23 | sept.-23 |       |
|--|---------|---------|----------|---------|---------|--------|---------|----------|---------|----------|---------|----------|----------|---------|---------|--------|---------|----------|---------|---------|----------|----------|---------|---------|--------|---------|----------|---------|----------|-------|
| 1.Taux d'intérêt Moyens débiteurs des banques  | 15,74   | 15,81   | 15,55    | 15,53   | 15,52   | 15,52  | 15,53   | 15,71    | 15,47   | 15,46    | 15,57   | 14,43    | 13,92    | 13,76   | 13,54   | 13,54  | 13,56   | 13,53    | 13,57   | 14,16   | 13,57    | 13,57    | 13,57   | 13,57   | 13,57  | 13,57   | 13,69    | 13,67   | 13,67    | 13,67 |
| 2.Taux d'intérêt Moyens Créditeurs des banques | 3,43    | 3,49    | 3,53     | 3,56    | 3,56    | 3,56   | 3,56    | 3,56     | 3,54    | 3,56     | 3,56    | 3,56     | 3,45     | 3,63    | 3,63    | 3,65   | 3,63    | 3,63     | 3,63    | 3,60    | 3,59     | 3,59     | 3,59    | 3,59    | 3,59   | 3,59    | 3,81     | 3,81    | 3,77     | 3,77  |

Source: Banque Centrale du Congo.

**Graphique IV.1 TAUX DE CROISSANCE MENSUELLE DE LA MASSE MONÉTAIRE**  
(En %)

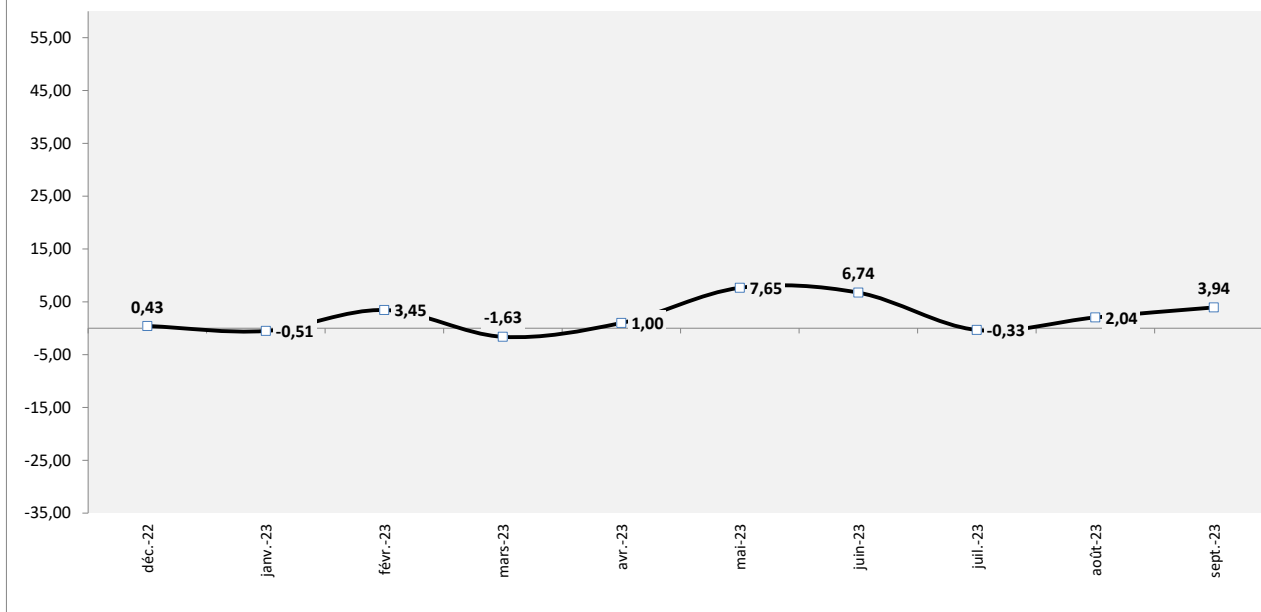

Source : Tableau IV. 1.

**Graphique IV.2 STRUCTURE DES DÉPÔTS DES AUTRES INSTITUTIONS DE DÉPÔTS\***  
(En %)

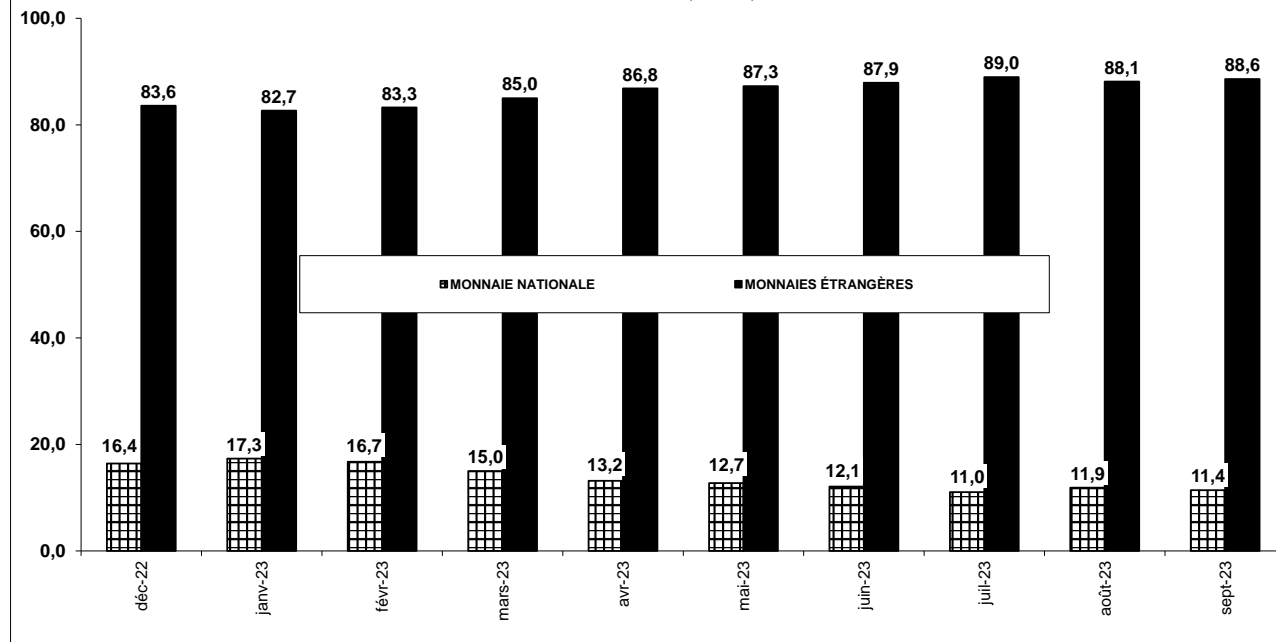

Source : Tableau IV. 6

\* Il s'agit ici des banques commerciales uniquement.

**Graphique IV.3 STRUCTURE DE L'ENCOURS DE CRÉDIT À L'ÉCONOMIE**  
( En % )

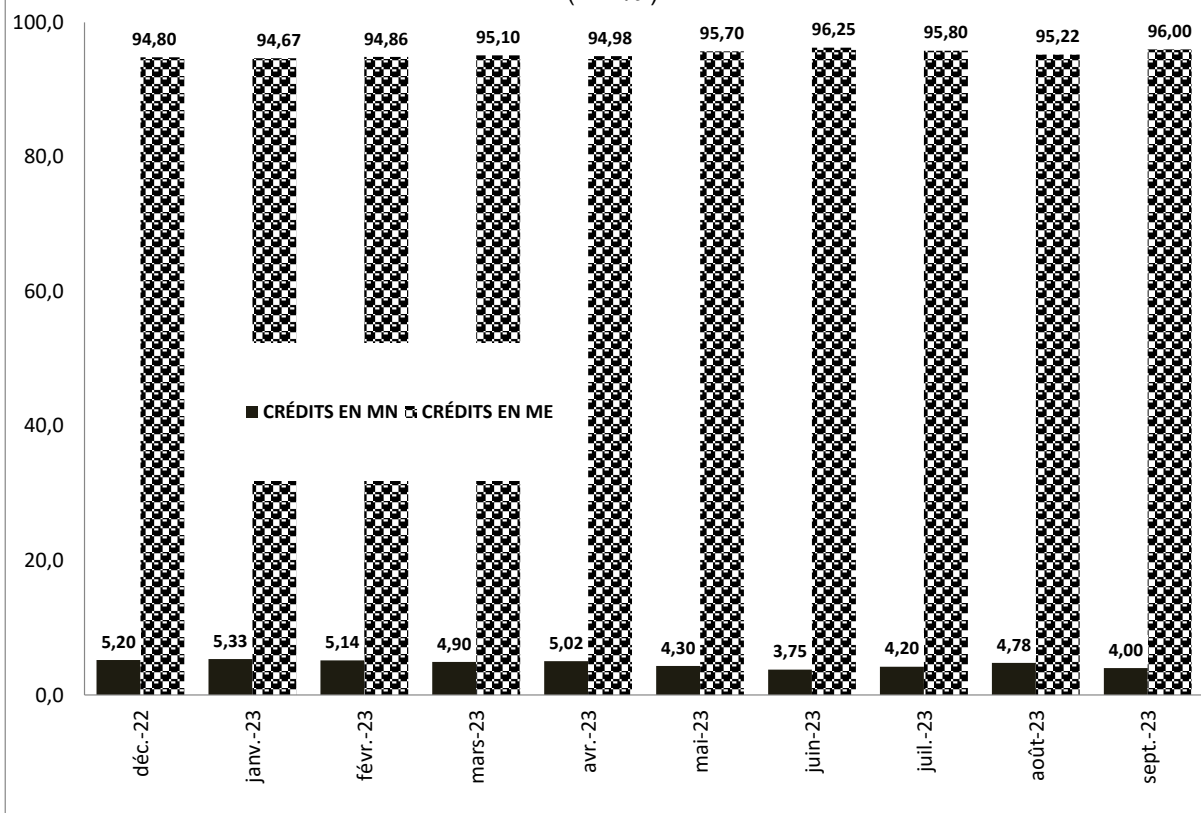

**Graphique IV.4 TAUX DIRECTEUR**

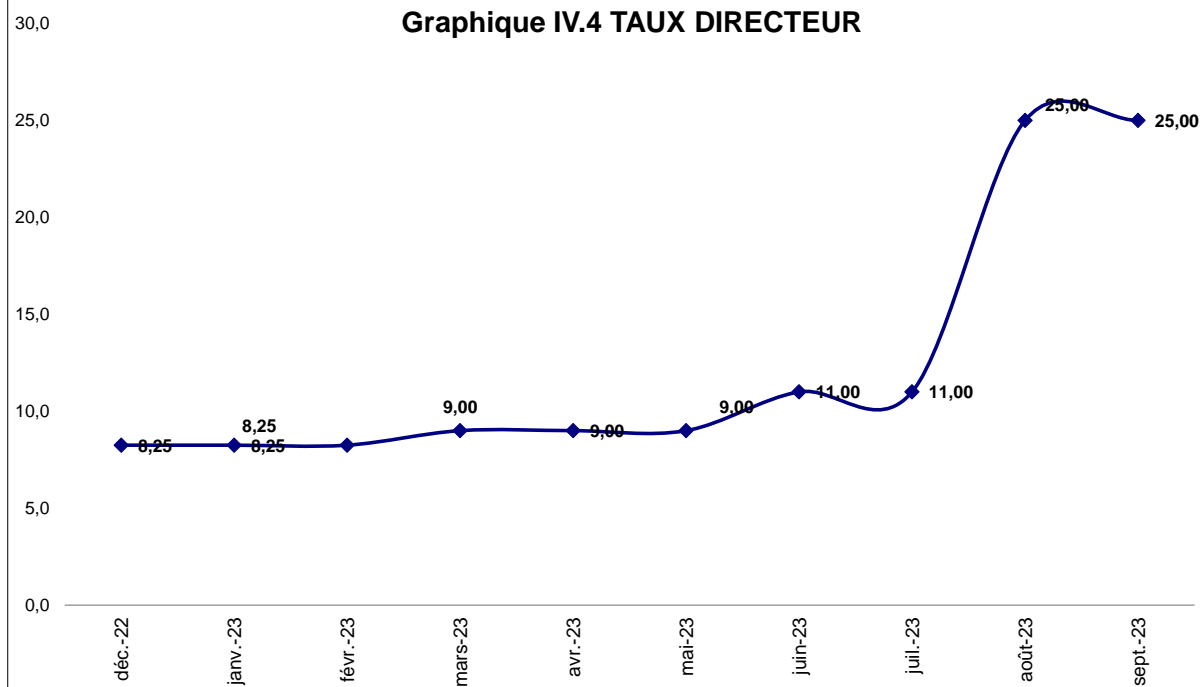

Source : Tableau IV. 17





**BANQUE CENTRALE DU CONGO, Siège de Kinshasa**