

BANQUE CENTRALE DU CONGO
DIRECTION GENERALE DE LA POLITIQUE MONETAIRE ET DES
OPERATIONS BANCAIRES
DIRECTION DES STATISTIQUES

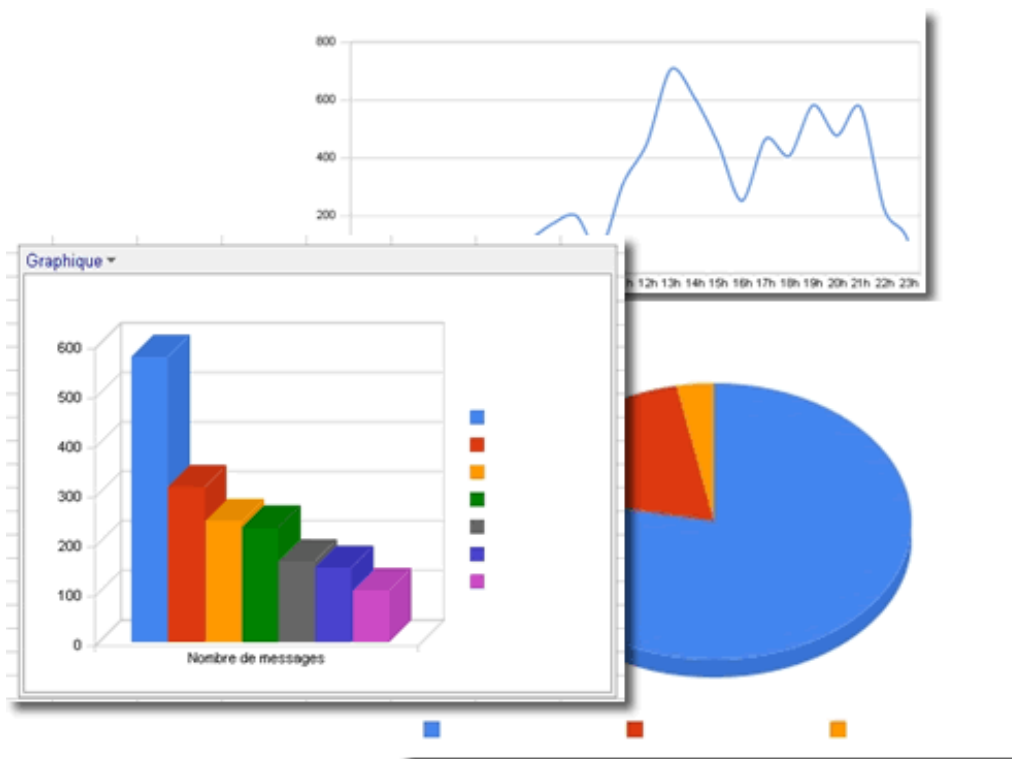

BULLETIN MENSUEL D'INFORMATIONS STATISTIQUES



DECEMBRE 2011

Banque Centrale du Congo

BANQUE CENTRALE DU CONGO
DIRECTION GENERALE DE LA POLITIQUE MONETAIRE ET DES OPERATIONS
BANCAIRES
DIRECTION DES STATISTIQUES



Directions des Analyses Economiques et des Statistiques

Banque Centrale du Congo

Directions des Analyses Economiques et des Statistiques

Banque Centrale du Congo

Directions des Analyses Economiques et des Statistiques

Banque Centrale du Congo

BULLETIN MENSUEL D'INFORMATIONS STATISTIQUES

Banque Centrale du Congo

Directions des Analyses Economiques et des Statistiques

Banque Centrale du Congo

Directions des Analyses Economiques et des Statistiques

Banque Centrale du Congo

Banque Centrale du Congo

Directions des Analyses Economiques et des Statistiques

Banque Centrale du Congo

Directions des Analyses Economiques et des Statistiques

Banque Centrale du Congo

Banque Centrale du Congo

Directions des Analyses Economiques et des Statistiques

DECEMBRE 2011

Banque Centrale du Congo

BULLETIN MENSUEL D'INFORMATIONS STATISTIQUES

<i>Adresse</i>	<i>563, Boulevard Colonel Tshatshi Kinshasa-Gombe République Démocratique du Congo</i>
<i>Adresse postale</i>	<i>B.P. 2697</i>
<i>Téléphone</i>	<i>(243) 810 516 452 (243) 818 105 970 (243) 815 047 242 (243) 998 690 844</i>
<i>Site web</i>	<u>http://www.bcc.cd</u>
<i>E-mail:</i>	<u>bccdirstat@bcc.cd</u>

Le Bulletin mensuel d'informations statistiques a été élaboré par la Direction des Statistiques sous la responsabilité et la supervision de la Direction Générale de la Politique Monétaire et des Opérations Bancaires.

Tous droits réservés. Les reproductions à usage pédagogique et non commercial sont autorisées sous réserve de citer la source.

TABLE DES MATIERES

I.

II. STATISTIQUES ECONOMIQUES, FINANCIERES ET MONETAIRES A FIN DECEMBRE 2011

II.1. EVOLUTION DE L'ACTIVITE ECONOMIQUE

1. Production minière et métallurgique	1
2. Production agricole d'exportation et d'industries alimentaires.....	2
3. Production et consommation du ciment	3
4. Production de raffinerie d'hydrocarbure	4
5. Production et consommation d'eau et d'électricité	5
6. Consommation des produits pétroliers	6
7. Evolution de principaux indices d'activité économique.....	7
8. Evolution des indices de volume de la consommation	8
9. Volume des produits enregistrés à l'arrivée au port public de Kinshasa	9
10. Volume des marchandises embarquées et débarquées au port de Matadi	10
11. Trafic commercial des marchandises par la SCPT (Ex ONATRA).....	11
12. Indice hebdomadaire des prix de détail à Kinshasa établi par la BCC	12
13. Variations mensuelles de l'indice hebdomadaire des prix moyen de détail à Kinshasa calculées par la BCC (par groupes d'articles).....	13
14. Indice des prix de détail à Kinshasa établis par l'IRES.....	14
15. Indice des prix à la consommation des ménages à Kinshasa établi par US-EMBASSY, Econ.....	15
16. Variations des indices des prix à la consommation.....	16
17. Evolution des prix produits pétroliers	17
18. Indice des prix moyens des produits pétroliers.....	18
19. Evolution des tarifs d'eau	19
20. Evolution des tarifs d'électricité	20
Aperçu graphique	21-24

II.2. FINANCES PUBLIQUES

1. Situation de Trésorerie de l'Etat	25-26
3. Recettes publiques	27-28
3. Dépenses publiques.....	29-30
Aperçu graphique	31-33

II.3. RELATIONS ECONOMIQUES EXTERIEURES

1. Evolution mensuelle des cours moyens de la monnaie nationale par rapport au USD	34
2. Evolution du taux de change du dollar sur le marché.....	35
3. Variations moyennes mensuelles des cours de change en pourcentage.....	36
4. Cours moyens de change interbancaires.....	37
5. Volume des transactions sur le marché de change	38
6. Exécution du budget en devises de la Banque Centrale du Congo	39
7. Position nette de change des banques agréées	40
8. Evolution des cours des matières premières d'origine minérale	41
8.bis. Evolution des cours des matières premières d'origine agricole.....	41
9. Evolution des valeurs d'exportation du diamant.....	42
10. Service de la dette par groupes de créanciers	43
11. Exécution mensuelle du service de la dette par groupes de créanciers.....	44
12. Evolution mensuelle des réserves de change.....	45
Aperçu graphique	46-47

II.4. MONNAIE ET CREDIT

1. Situation monétaire intégrée en millions de CDF	48
2. Liquidités monétaire et quasi-monétaires.....	49
3. Situation monétaire intégrée en millions d'USD	50
4. Bilan analytique de la Banque Centrale du Congo.....	51
5. Situation nette de la Banque Centrale du Congo.....	52
6. Situation nette des banques créatrices de monnaie	53
7. Ventilation des émissions monétaires par coupure.....	54
8. Ventilation des émissions monétaires en volume	55
9. Origine des variations de la masse monétaire en millions de CDF	56
10. Origine des variations de la masse monétaire en pourcentage.....	57
11. Situation des Avoirs Extérieurs Nets des organismes monétaires	58
12. Avoirs Extérieurs Nets de la Banque Centrale du Congo en millions de CDF.....	59
13. Avoirs Extérieurs Nets de la Banque Centrale du Congo en millions d'USD	60
14. Guichets de refinancement en millions de CDF	61
15. Analyse des concours à l'économie au 30 novembre 2010.....	62
16. Encours des crédits à décaissement suivant les monnaies de contrat.....	63
17. Les emplois des banques créatrices de monnaie.....	64
18. Taux d'intérêts appliqués par la Banque Centrale du Congo sur le marché monétaire	65
19. Taux d'intérêt appliqués par les autres institutions de dépôts sur les transactions en monnaie nationale.....	66
20. Taux d'intérêt appliqués par les autres institutions de dépôts sur les transactions en monnaie étrangère	66
Aperçu graphique	67-68

AVERTISSEMENT

I. Signes conventionnels et unités utilisés dans les tableaux statistiques :

...	renseignement non disponible
-	renseignement nul
p	renseignement provisoire
e	estimation
a	Chiffre inférieur à l'unité
c	Carat
r	rectifié
t	tonne
tm	tonne métrique
m ³	mètre cube
brl	baril
ot	once troy
Eur	Euro
XDR	Droits de Tirages Spéciaux (DTS)
USD	Dollar des Etats –Unis
GBP	Livre Sterling
CDF	Franc congolais (Fc)
MN	monnaie nationale
ME	monnaie étrangère
BTR	billet de trésorerie

II. Principales abréviations utilisées :

GCM	Gécamines
INS	Institut National de la statistique
IRES	Institut de Recherches Economiques et Sociales
OCC	Office Congolais de Contrôle
ONC	Office National du Café
PIB	Produit Intérieur Brut
CEEC	Centre d'Evaluation, d'Expertise et de Certification des Substances Minérales Précieuses et Semi - Précieuses
C.F.M.K	Chemin de Fer Matadi Kinshasa
AID	Autres Institutions de Dépôts (Banques Créatrices de Monnaie)
BCC	Banque Centrale du Congo
CADECO	Caisse d'Epargne du Congo
SNEL	Société Nationale d'Electricité
REGIDESO	Régie de Distribution d'Eau
RVF	Régie des Voies Fluviales
SCTP	Société Commerciale des Transports et des Ports (ex ONATRA)
SEP-CONGO	Services des Entreprises Pétrolières congolaise
SOCIR	Société Congolo-Italienne de Raffinage

Tableau I.1.

PRODUCTION MINIERE ET METALLURGIQUE

PERIODES	Cuivre (t.m.)	Cobalt (t.m.)	Zinc (t.m.)	Diamant Industriel (1000 c)	Diamant artisanal (1000 c)	Or brut (Kilo)	Cassitérite (t.m.)	Wolframite (t.m.)	Coltan (t.m.)	Pétrole brut (barils)
2005	28 462	16 242	15 109	5 760	29 447	2 244	8 950	485	152	9 216 249
2006	97 360	15 384	33 784	2 914	26 034	254	8 439	1 312	390	9 008 848
2007	96 391	17 886	33 809	1 047	27 223	122	14 695	1 194	394	8 816 314
Janvier	7 539	1 533	3 075	113	3 611	-	645	56	15	747 567
Février	7 336	1 448	2 806	107	2 283	-	865	66	-	676 427
Mars	7 990	1 511	3 001	110	2 334	26	611	45	4	743 978
Avril	8 119	1 509	2 995	43	2 053	-	356	40	6	715 244
Mai	8 246	1 445	3 519	12	2 243	12	357	40	6	738 655
Juin	8 077	1 409	2 845	45	2 268	-	357	40	6	693 393
Juillet	8 494	1 506	2 754	280	2 016	-	1 917	151	59	731 488
Août	8 256	1 419	2 862	315	2 117	26	1 917	151	59	750 711
Septembre	7 734	1 530	2 808	7	2 337	-	1 917	151	59	733 528
Octobre	8 335	1 568	2 664	9	2 468	-	1 917	151	59	774 737
Novembre	7 846	1 504	1 924	1	2 104	57	1 917	151	59	752 205
Décembre	8 419	1 502	2 556	5	1 388	-	1 917	151	59	758 381
2008	335 066	42 461	15 465	807	20 146	150	19 719	715	630	8 365 264
Janvier	27 183	3 660	733	6	2 088	13	1 136	57	62	708 284
Février	26 893	3 660	1 055	-	1 480	13	1 310	37	30	631 662
Mars	27 308	3 674	1 186	395	1 453	13	1 742	120	58	718 524
Avril	28 022	3 685	1 215	-	2 027	13	1 309	23	80	696 781
Mai	27 733	3 679	1 465	9	2 187	13	2 410	61	32	711 438
Juin	28 928	3 713	1 108	396	1 505	13	1 932	60	52	706 695
Juillet	28 004	3 693	965	-	2 539	13	2 161	60	52	704 120
Août	27 897	3 684	988	-	1 926	13	161	60	52	664 428
Septembre	27 770	3 258	1 791	-	1 853	13	2 655	60	52	633 857
Octobre	27 969	3 234	1 856	-	1 576	13	1 615	60	52	641 153
Novembre	28 430	3 238	1 104	-	823	13	1 644	60	52	712 609
Décembre	28 929	3 283	2 000	-	690	13	1 644	60	52	835 713
2009	309 181	56 258	19 636	1 008	16 871	220	15 512	352	464	9 382 311
Janvier	19 386	1 215	668	8	920	7	1 262	57	47	825 374
Février	11 172	2 789	828	132	815	50	1 529	7	37	745 741
Mars	15 110	3 027	3 817	5	1 117	2	1 509	21	36	827 932
Avril	12 548	3 285	2 376	116	1 065	11	1 227	10	38	782 686
Mai	16 567	3 752	1 868	-	1 307	1	1 333	36	36	812 115
Juin	22 211	5 021	2 163	197	2 118	17	914	76	47	766 965
Juillet	22 213	5 144	1 977	-	1 797	34	1 667	24	34	778 292
Août	23 754	5 695	908	403	1 032	25	1 799	17	27	783 287
Septembre	27 681	5 539	1 290	-	1 881	28	1 320	38	39	768 267
Octobre	79 063	6 279	1 139	-	1 561	10	857	27	44	799 141
Novembre	31 386	7 494	1 914	10	1 733	19	749	24	39	737 334
Décembre	28 089	7 018	688	137	1 525	18	1 345	15	40	755 177
2010	497 537	97 693	9 223	-	16 800	178	13 415	77	279	8 585 975
Janvier	43 397	5 485	1 056	-	1 218	14	962	5	0	737 823
Février	72 241	5 856	1 014	-	1 443	24	1 079	7	7	669 258
Mars	49 214	7 280	285	-	1 368	19	1 295	18	0	745 339
Avril	41 921	4 180	53	-	1 452	18	1 272	10	29	674 970
Mai	39 398	5 933	0	-	1 624	19	1 657	3	41	722 861
Juin	35 045	6 829	0	-	1 191	12	1 470	7	19	703 650
Juillet	56 463	8 355	879	-	2 349	26	1 563	8	23	713 473
Août	49 243	10 752	1 248	-	-	8	1 645	5	22	743 859
Septembre	27 252	10 708	714	-	418	12	1 027	4	53	708 835
Octobre	27 838	10 744	1 317	-	2 362	5	572	3	19	726 347
Novembre	27 696	10 762	1 044	-	1 759	17	419	2	0	717 591
Décembre	27 830	10 806	1 613	-	1 617	3	453	5	66	721 969
2011 (P)	522 133	108 888	19 035	76	19 227	146	5 460	36	260	8 557 920
Janvier	39 323	8 583	1 967	8	1 391	13	941	3	37	737 640
Février	39 785	8 349	1 270	22	1 380	15	941	3	37	640 990
Mars	39 948	8 145	1 618	4	1 912	15	941	3	37	740 043
Avril	39 597	8 617	1 375	4	1 650	9	941	3	37	714 672
Mai	39 826	8 911	1 557	3	1 556	13	212	3	14	764 189
Juin	40 013	8 307	1 440	3	1 596	11	212	3	14	701 866
Juillet	36 264	7 761	1 653	4	1 654	12	212	3	14	708 111
Août	47 814	9 715	1 686	7	1 591	12	212	3	14	702 248
Septembre	46 326	8 733	918	7	1 620	12	212	3	14	714 859
Octobre	49 232	13 647	1 792	5	1 654	12	212	3	14	723 223
Novembre	44 059	10 240	1 508	5	1 612	12	212	3	14	684 203
Décembre	59 946	7 880	2 252	5	1 612	12	212	3	14	725 876

Sources : Ministère des Mines, C.E.E.C. et Sociétés Minières

Tableau I.2.

PRODUCTION AGRICOLE D'EXPORTATION ET D'INDUSTRIES ALIMENTAIRES

PERIODES	CAFE (t)			CACAO (t)	CAOUT- CHOUC (t)	HUILE DE (t)		BOIS (m ³)			FARINE DE FROMENT (t)	BOISSONS (hl)	
	Robusta	Arabica	Total			PALME	PALMI- STES	Grumes	Sciés	Placages		ALCOOL.	GAZEUSES
2004	4 406	2 372	6 778	1 386	2 838	12 797	603	92 829	34 616	5 005	184 915	1 911 061	1 174 293
2005	4 309	3 883	8 192	1 289	5 578	17 531	111	117 844	30 062	7 764	184 110	2 272 488	1 036 983
2006	3 666	4 489	8 155	950	3 269	13 024	128	150 505	25 253	11 786	185 738	2 617 178	1 244 988
2007	8 070	4 563	12 633	990	3 462	16 110	253	213 308	35 959	2 631	179 070	2 739 648	1 235 875
Janvier	549	394	942	69	640	1 424	35	20 235	2 276	326	14 889	244 705	122 886
Février	797	244	1 041	2	501	1 422	36	21 100	3 445	418	14 976	228 756	102 569
Mars	577	348	925	69	361	1 545	30	20 013	2 257	261	17 391	239 717	113 728
Avril	1 048	246	1 294	77	396	1 625	29	21 890	3 473	375	13 642	243 456	115 326
Mai	307	498	805	83	402	1 410	31	15 918	2 395	239	14 474	232 736	100 929
Juin	757	552	1 309	227	534	1 293	30	23 607	2 417	325	13 447	238 162	97 966
Juillet	673	380	1 053	30	387	1 276	32	15 183	4 095	300	18 968	241 193	96 084
Août	673	380	1 053	63	241	1 223	29	23 510	2 890	387	16 091	249 577	104 454
Septembre	673	380	1 053	77	...	1 171	...	11 050	3 474	...	19 177	246 603	106 112
Octobre	673	380	1 053	94	...	1 264	...	11 222	4 325	...	11 823	253 778	106 855
Novembre	673	380	1 053	114	...	1 292	...	15 160	1 815	...	10 620	141 628	75 554
Décembre	673	380	1 053	85	...	1 166	...	14 420	3 099	...	13 573	179 337	93 412
2008	10 358	4 693	15 051	41	...	7 176	2	140 711	46 650	...	196 129	3 320 734	1 553 928
Janvier	713	403	1 116	7	...	469	...	12 128	1 427	...	12 626	272 934	134 250
Février	590	415	1 005	3	...	629	...	14 818	10 819	...	12 073	254 353	121 255
Mars	1 204	412	1 616	3	...	651	...	19 268	3 042	...	18 353	280 972	132 719
Avril	832	280	1 112	3	...	893	2	10 500	2 521	...	14 777	276 861	136 728
Mai	987	390	1 377	4	...	753	...	16 428	2 647	...	16 836	289 376	135 928
Juin	1 032	282	1 314	4	...	613	...	12 418	2 518	...	12 790	254 499	104 033
Juillet	1 123	501	1 624	4	...	653	...	13 878	2 650	...	15 823	276 421	102 520
Août	987	564	1 551	4	...	524	...	3 970	9 952	...	20 486	293 787	124 543
Septembre	876	453	1 329	3	...	540	...	14 958	3 103	...	17 063	290 609	140 155
Octobre	776	432	1 208	2	...	603	...	8 090	2 441	...	18 091	271 132	143 156
Novembre	675	326	1 001	1	...	407	...	8 274	3 086	...	19 120	249 640	132 660
Décembre	564	234	798	3	...	441	...	5 980	2 445	...	18 091	310 149	145 981
2009 (P)	4 506	4 564	9 070	20	...	5 907	...	107 415	40 538	...	176 057	3 574 854	1 794 800
Janvier	404	289	693	1	...	438	...	2 418	1 344	...	15 733	286 762	162 754
Février	250	575	825	4	...	427	...	23 083	16 821	...	12 892	261 298	147 335
Mars	480	287	767	2	...	457	...	6 427	5 581	...	15 008	305 146	153 387
Avril	458	268	725	1	...	511	...	11 111	2 235	...	14 450	287 659	153 437
Mai	404	499	903	3	...	527	...	5 978	2 110	...	15 672	298 471	149 133
Juin	534	528	1 062	1	...	509	...	7 303	2 478	...	17 271	318 789	134 422
Juillet	308	430	738	2	...	533	...	7 549	3 224	...	16 897	320 356	137 014
Août	476	215	691	1	...	535	...	5 170	1 755	...	5 451	292 324	140 713
Septembre	485	614	1 099	1	...	526	...	6 354	1 925	...	16 058	298 449	153 245
Octobre	283	154	436	1	...	528	...	12 278	1 083	...	17 493	296 525	158 041
Novembre	290	442	731	1	...	433	...	9 166	1 552	...	14 944	284 512	145 682
Décembre	135	265	400	2	...	484	...	10 580	431	...	14 187	324 562	159 637
2010 (P)	3 836	5 771	9 607	81	...	6 621	2	203 528	24 951	...	169 558	3 910 700	1 830 801
Janvier	462	384	846	3	...	296	1	5 263	1 433	...	15 733	309 805	149 680
Février	481	337	818	8	...	389	1	10 092	1 847	...	14 851	290 003	137 926
Mars	421	365	786	7	...	481	...	11 028	2 995	...	18 964	330 407	160 197
Avril	346	499	845	6	...	641	...	49 179	2 334	...	14 453	321 029	147 458
Mai	264	442	706	6	...	798	...	39 477	1 474	...	15 189	318 427	150 184
Juin	193	562	755	9	...	852	...	12 335	2 212	...	14 210	326 577	129 650
Juillet	423	954	1 377	9	...	722	...	14 051	1 937	...	13 254	329 953	137 973
Août	228	637	865	4	...	551	...	8 951	2 023	...	12 299	336 528	147 731
Septembre	328	737	1 065	5	...	482	...	11 624	1 486	...	15 819	331 668	159 996
Octobre	286	191	477	6	...	463	...	11 199	1 715	...	11 464	333 696	165 702
Novembre	288	471	759	8	...	481	...	14 722	2 611	...	13 848	336 088	171 838
Décembre	115	192	307	10	...	465	...	15 607	2 884	...	9 475	346 521	172 466
2011 (P)	5 111	4 794	9 905	3	...	8 872	1	183 468	33 431	...	160 441	4 045 016	1 988 790
Janvier	269	384	653	3	...	452	1	15 165	2 748	...	16 091	341 305	171 358
Février	538	154	691	486	...	15 386	2 816	...	14 914	300 565	150 070
Mars	691	172	863	586	...	15 276	2 782	...	16 707	328 448	172 934
Avril	308	154	461	733	...	15 276	2 782	...	12 821	335 086	173 063
Mai	614	502	1 115	833	...	15 313	2 793	...	11 817	345 314	167 369
Juin	284	581	865	849	...	15 288	2 786	...	11 554	332 809	160 174
Juillet	402	412	814	805	...	15 292	2 787	...	12 557	340 274	148 666
Août	433	498	931	829	...	15 298	2 789	...	12 290	345 845	177 249
Septembre	373	497	870	828	...	15 293	2 787	...	12 135	343 060	162 957
Octobre	403	469	872	821	...	15 294	2 787	...	12 212	344 452	170 103
Novembre	403	488	891	826	...	15 295	2 788	...	14 528	343 756	166 530
Décembre	393	485	878	825	...	15 294	2 787	...	12 816	344 104	168 317

Sources : Office National du Café, Plantations et Huileries du Congo, Ministère de l'Environnement et brasseries

TABLEAU I.3.

PRODUCTION ET CONSOMMATION DE CIMENT

(en tonnes métriques)

PERIODES	CIMENT PORTLAND NORMAL			
	Production	Consommation locale	Exportation	Stock ⁽¹⁾
2006	519 233	450 592	80 820	31 016
2007	530 196	476 909	56 439	27 865
2008 ^(P)	411 212	374 112	33 408	31 557
Janvier	40 571	38 191	1 100	29 145
Février	28 935	27 843	1 900	28 337
Mars	44 259	38 581	3 901	30 114
Avril	42 581	37 579	4 202	30 914
Mai	46 322	42 575	5 090	29 570
Juin	46 614	39 501	4 015	32 668
Juillet	52 350	48 323	5 250	31 445
Août	35 450	31 299	3 700	31 897
Septembre	42 882	39 586	4 250	30 943
Octobre	9 177	7 776	-	32 344
Novembre	12 730	14 454	-	30 619
Décembre	9 342	8 404	-	31 557
2009 ^(P)	443 550	369 004	62 723	43 380
Janvier	8 017	7 769	-	31 805
Février	24 021	25 126	-	30 700
Mars	41 023	39 321	-	32 402
Avril	29 325	24 077	5 150	32 499
Mai	35 530	27 038	7 000	33 991
Juin	40 603	31 801	8 600	34 193
Juillet	44 334	34 179	9 450	34 898
Août	46 075	37 519	8 773	34 680
Septembre	39 987	31 891	4 200	38 576
Octobre	41 965	35 009	6 700	38 832
Novembre	40 355	30 051	7 100	42 036
Décembre	52 315	45 221	5 750	43 380
2010	489 745	403 738	48 444	80 944
Janvier	32 336	26 709	5 000	44 006
Février	39 481	32 302	5 200	45 985
Mars	45 024	39 843	5 500	45 666
Avril	30 984	24 825	6 250	45 576
Mai	40 830	28 597	6 600	51 209
Juin	40 647	36 734	750	54 372
Juillet	54 996	49 819	-	59 549
Août	45 041	37 943	3 000	63 646
Septembre	48 890	37 211	4 700	70 625
Octobre	42 769	31 308	4 550	77 537
Novembre	24 475	22 965	2 375	76 672
Décembre	44 272	35 481	4 519	80 944
2011 ^(P)	378 378	342 099	39 905	77 318
Janvier	34 852	31 352	3 500	80 944
Février	31 781	30 281	3 447	78 997
Mars	38 448	33 814	4 650	78 980
Avril	32 100	27 300	4 800	78 980
Mai	36 525	31 875	4 650	78 980
Juin	29 606	26 706	2 900	78 980
Juillet	26 495	23 895	2 600	78 980
Août	32 138	26 753	3 750	80 615
Septembre	34 659	30 832	4 350	80 092
Octobre	29 805	28 337	2 500	79 060
Novembre	31 872	30 331	2 358	78 242
Décembre	20 099	20 624	400	77 318

Sources : Sociétés productrices de ciment.

(1) Stock fin période

Tableau I.4.

PRODUCTION DE LA RAFFINERIE D'HYDROCARBURES
(tonnes métriques)

	2000	2001	2002	2003	2004	2005	2006	2007	2008	2009	2010				2011		
											1 ^{er} T.	2e T.	3e T.	4e T.	1 ^{er} T.	2e T.	3e T.
1. Brut traité (1)	-	-	-	-	-	-	-	-	-	-	-	-	-	-	-	-	-
2. Consommation de la raffinerie et pertes	671	547	-	-	395	-	-	554	99	-	107	102	95	-	104	105	102
3. Production totale	-	-	-	-	-	-	-	-	-	-	-	-	-	-	-	-	-
Gaz liquéfié	-	-	-	-	-	-	-	-	-	-	-	-	-	-	-	-	-
Essence super	-	-	-	-	-	-	-	-	-	-	-	-	-	-	-	-	-
A.T.K. et pétrole	-	-	-	-	-	-	-	-	-	-	-	-	-	-	-	-	-
Gasoil	-	-	-	-	-	-	-	-	-	-	-	-	-	-	-	-	-
Fuel Oil	-	-	-	-	-	-	-	-	-	-	-	-	-	-	-	-	-
4. Ventes sur le marché intérieur	121 352	84 667	-	-	-	-	-	-	-	-	-	-	-	-	-	-	-
5. Exportations	-	-	-	-	-	-	-	-	-	-	-	-	-	-	-	-	-
6. Variation des stocks	-121 352	-84 667	-	-	-	-	-	-	-	-	-	-	-	-	-	-	-

Source : SOCIR

(1) = (3+4+5+6)

Tableau I.5.

PRODUCTION ET CONSOMMATION D'EAU ET D'ELECTRICITE

PERIODES	EAU POTABLE (10 ³ m ³)		ELECTRICITE (10 ³ kwh)	
	production	consommation	production	consommation
2004	226 150	117 217	6 922 125	4 713 949
2005	228 401	134 078	7 128 328	4 496 293
2006	235 068	141 288	7 628 775	5 696 823
2007	242 341	139 181	7 543 315	4 636 039
2008	245 253	145 826	7 495 071	5 201 298
Janvier	20 709	12 025	720 064	425 737
Février	19 101	12 160	608 935	441 195
Mars	20 931	12 276	660 146	422 835
Avril	20 690	12 028	592 265	416 932
Mai	21 064	12 221	593 283	439 643
Juin	20 070	12 202	594 964	433 317
Juillet	20 249	12 063	593 784	460 927
Août	20 283	12 241	596 559	433 575
Septembre	20 630	12 149	576 469	438 862
Octobre	21 115	12 108	771 452	430 424
Novembre	19 746	12 232	554 176	420 818
Décembre	20 664	12 122	632 974	437 033
2009	273 179	153 036	7 665 180	6 104 276
Janvier	22 245	12 321	665 790	466 494
Février	20 098	12 107	574 260	471 904
Mars	23 989	12 737	607 850	481 316
Avril	22 280	12 941	631 240	522 010
Mai	23 586	12 658	683 500	542 410
Juin	24 017	12 820	667 080	526 460
Juillet	24 605	13 041	654 370	512 769
Août	23 581	12 855	604 480	509 470
Septembre	22 505	12 644	619 550	527 373
Octobre	22 441	12 997	659 220	522 793
Novembre	21 511	12 775	653 620	523 394
Décembre	22 319	13 141	644 220	497 883
2010	283 202	156 544	7 453 953	6 629 981
Janvier	23 069	12 894	649 359	533 053
Février	21 416	12 925	588 743	528 271
Mars	22 077	13 258	628 099	542 601
Avril	22 919	13 397	610 563	526 592
Mai	25 349	13 768	660 138	559 638
Juin	24 400	13 852	642 910	571 186
Juillet	25 804	13 852	686 081	597 526
Août	26 148	13 852	628 823	563 244
Septembre	22 585	11 964	583 689	546 240
Octobre	22 863	12 111	582 322	544 960
Novembre	23 144	12 260	602 636	563 971
Décembre	23 429	12 411	590 590	552 698
2011 ^(P)	279 868	150 889	6 835 207	6 535 458
Janvier	24 032	12 336	591 693	589 556
Février	22 420	12 373	516 105	522 091
Mars	23 600	12 745	688 661	555 824
Avril	22 709	12 559	604 405	538 957
Mai	23 018	12 652	556 679	547 390
Juin	22 946	12 606	525 190	602 220
Juillet	23 623	12 629	542 087	574 596
Août	24 197	12 617	517 515	553 188
Septembre	23 318	12 565	552 676	574 596
Octobre	23 229	12 593	602 819	496 540
Novembre	23 389	12 610	569 783	493 701
Décembre	23 389	12 603	567 592	486 799

Source : REGIDESO et SNEL

Tableau I.6.

CONSUMMATION DES PRODUITS PETROLIERS

(en m³)

PERIODES	ESSENCE AUTO	CARBURANT AVIATION (1)	PETROLE	GASOIL	FUEL OIL	HUILES	GPL (gaz)	TOTAL
2000	154 249	93 776	5 978	161 524	14 968	72	80	430 647
2001	129 840	97 743	1 954	129 140	18 337	-	23	377 037
2004	172 448	158 044	5 032	183 760	37 241	1 550	-	558 075
2005	209 545	198 928	13 139	232 175	43 714	1 988	-	699 489
2006	224 298	254 565	11 277	251 075	46 571	2 430	-	790 215
2007	250 655	210 400	6 504	280 220	46 970	1 809	-	796 558
2008	259 856	184 070	9 840	340 507	46 054	3 239	-	843 567
Janvier	24 584	10 162	626	23 969	4 997	321	-	64 659
Février	23 149	17 310	654	23 935	4 151	241	-	69 440
Mars	20 714	16 263	795	24 048	4 890	241	-	66 952
Avril	20 852	15 429	686	24 833	3 168	402	-	65 370
Mai	22 741	16 305	1 136	29 050	5 357	240	-	74 828
Juin	17 302	16 483	719	24 621	4 070	317	-	63 513
Juillet	22 081	17 234	705	31 805	4 331	321	-	76 475
Août	20 891	14 886	308	30 385	3 664	-	-	70 135
Septembre	23 011	16 064	1 325	36 590	4 221	81	-	81 290
Octobre	22 335	14 798	761	31 426	3 506	321	-	73 147
Novembre	19 707	14 358	751	29 717	2 055	398	-	66 986
Décembre	22 490	14 778	1 375	30 128	1 645	356	-	70 772
2009	266 914	168 830	16 676	332 898	43 613	3 122	-	832 053
Janvier	20 419	11 842	785	24 983	1 410	239	-	59 677
Février	19 173	11 136	947	24 094	3 794	277	-	59 421
Mars	23 199	13 111	2 056	29 803	3 057	316	-	71 543
Avril	22 823	12 117	1 014	26 506	3 341	-	-	65 801
Mai	20 933	13 224	1 305	28 856	3 206	384	-	67 908
Juin	21 153	15 171	1 789	27 706	3 544	354	-	69 717
Juillet	23 704	15 390	1 603	32 017	3 864	235	-	76 813
Août	20 325	16 085	1 557	28 617	4 390	155	-	71 129
Septembre	21 430	15 039	1 981	28 057	4 847	321	-	71 675
Octobre	22 940	14 570	2 064	28 727	4 589	401	-	73 291
Novembre	25 911	14 124	850	28 205	3 025	119	-	72 234
Décembre	24 904	17 021	725	25 327	4 546	321	-	72 844
2010	300 674	182 002	9 374	345 425	47 930	3 161	...	888 565
Janvier	22 611	14 505	850	26 202	3 850	239	...	68 257
Février	19 748	13 113	1 167	22 439	3 030	117	...	59 614
Mars	31 433	15 326	1 367	35 457	4 008	355	...	87 946
Avril	23 560	14 359	941	28 684	3 115	199	...	70 858
Mai	23 181	13 995	264	26 638	4 648	277	...	69 003
Juin	28 388	16 500	1 219	30 478	4 219	358	...	81 162
Juillet	23 337	15 752	448	27 672	5 181	354	...	72 744
Août	25 120	15 159	556	28 125	3 604	119	...	72 683
Septembre	26 698	16 057	909	31 688	3 550	593	...	79 495
Octobre	27 611	15 662	741	29 298	3 707	393	...	77 412
Novembre	24 979	16 139	492	30 951	3 603	80	...	76 244
Décembre	24 008	15 435	420	27 793	5 415	77	...	73 147
2011 (P)	338 792	181 155	10 909	497 887	45 696	2 107	...	1 076 547
Janvier	27 313	13 440	696	30 582	3 484	4	...	75 519
Février	24 386	12 938	965	33 126	2 797	-	...	74 212
Mars	28 330	15 649	1 080	41 894	3 205	-	...	90 158
Avril	26 434	13 493	925	34 584	3 986	-	...	79 422
Mai	30 069	15 447	909	45 645	3 274	80	...	95 424
Juin	28 977	16 547	897	46 895	4 639	484	...	98 439
Juillet	28 493	15 162	910	42 375	3 966	188	...	91 095
Août	29 180	15 719	905	44 972	3 960	251	...	94 986
Septembre	28 883	15 809	904	44 747	4 188	308	...	94 840
Octobre	28 852	15 563	907	44 031	4 038	249	...	93 640
Novembre	28 972	15 697	905	44 583	4 062	269	...	94 489
Décembre	28 902	15 690	905	44 454	4 096	275	...	94 323

Source : SEP-CONGO

(1) = AVGAS + Jet A1

Tableau I.7.

EVOLUTION DES PRINCIPAUX INDICES D'ACTIVITE ECONOMIQUE

(Base 2009 = 100)

PERIODES	PRODUCTION MINIERE							PRODUCTION			MANUTENTION DANS LES PRINCIPAUX PORTS (1)
	CUIVRE	COBALT	ZINC	DIAMANT	OR BRUT	PETROLE BRUT	INDICE GENERAL	CIMENT	EAU POTABLE	ELECTRICITE	
2006	31.5	27.3	172.1	161.9	115.5	96.0	30.0	115.0	86.0	99.5	83.2
2007	31.2	31.8	172.2	158.1	55.2	94.0	32.5	115.2	88.7	98.4	88.9
2008	108.4	75.5	78.8	117.2	68.1	89.2	82.0	89.3	89.8	97.8	95.9
Janvier	105.0	75.0	44.8	140.6	68.1	90.6	80.3	105.8	91.0	112.7	89.6
Février	103.8	75.0	64.5	99.3	68.1	80.8	80.1	75.4	83.9	95.3	87.8
Mars	105.5	75.3	72.5	124.0	68.1	91.9	80.9	115.4	91.9	103.3	93.2
Avril	108.2	75.5	74.2	136.1	68.1	89.1	82.0	111.0	90.9	92.7	87.9
Mai	107.1	75.4	89.5	147.4	68.1	91.0	81.6	120.7	92.5	92.9	98.1
Juin	111.7	76.1	67.7	127.6	68.1	90.4	83.6	121.5	88.2	93.1	104.9
Juillet	108.2	75.7	59.0	170.4	68.1	90.1	82.0	136.5	88.9	93.0	103.2
Août	107.7	75.5	60.4	129.2	68.1	85.0	81.7	92.4	89.1	93.4	96.8
Septembre	108.9	75.7	109.4	124.3	68.1	81.1	82.5	111.8	90.6	90.2	85.1
Octobre	109.6	75.2	113.4	105.8	68.1	82.0	82.6	23.9	92.8	120.8	95.9
Novembre	111.4	75.2	67.5	55.2	68.1	91.1	82.9	33.2	86.7	86.8	103.8
Décembre	113.3	76.2	122.2	46.3	68.1	106.9	84.5	24.4	90.8	99.1	104.9
2009	100.0	100.0	100.0	100.0	100.0	100.0	100.0	100.0	100.0	100.0	100.0
Janvier	75.2	25.9	40.8	62.3	37.9	105.6	44.8	20.9	97.7	104.2	98.2
Février	43.4	59.5	50.6	63.5	271.3	95.4	53.4	62.6	88.3	89.9	85.4
Mars	58.6	64.6	233.3	75.3	9.0	105.9	63.9	106.9	105.4	95.2	104.7
Avril	48.7	70.1	145.2	79.3	57.3	100.1	62.8	76.4	97.9	98.8	85.8
Mai	64.3	80.0	114.1	87.7	3.2	103.9	74.4	92.6	103.6	107.0	100.9
Juin	86.2	107.1	132.2	155.4	92.7	98.1	99.4	114.6	105.5	104.4	101.4
Juillet	86.2	109.7	120.8	120.6	184.6	99.5	100.9	124.3	108.1	102.4	76.2
Août	92.2	121.5	55.5	96.3	137.6	100.2	109.8	128.9	103.6	94.6	103.8
Septembre	107.4	118.1	78.8	126.2	150.3	98.3	113.7	113.0	98.9	97.0	128.9
Octobre	306.9	133.9	69.6	104.8	54.5	102.2	198.5	118.1	98.6	103.2	107.7
Novembre	121.8	159.8	117.0	116.9	105.1	94.3	145.0	105.2	94.5	102.3	106.6
Décembre	109.0	149.7	42.0	111.5	96.5	96.6	133.3	136.4	98.0	100.9	100.4
2010	160.9	173.7	47.0	94.0	80.9	92.0	156.4	106.4	103.7	97.2	99.1
Janvier	168.4	117.0	64.5	81.8	77.3	94.4	126.8	84.3	101.3	101.7	98.0
Février	280.4	124.9	62.0	96.9	131.4	85.6	170.8	102.9	94.1	92.2	91.1
Mars	191.0	155.3	17.4	91.8	105.6	95.3	156.4	117.4	97.0	98.3	113.8
Avril	162.7	89.2	3.2	97.5	95.5	86.3	108.4	80.8	100.7	95.6	87.9
Mai	152.9	126.5	0.0	109.0	103.6	92.5	126.3	106.4	111.4	103.3	113.8
Juin	136.0	145.7	0.0	79.9	68.1	90.0	131.3	106.0	107.2	100.6	104.0
Juillet	219.1	178.2	53.7	157.7	143.1	91.3	179.6	143.4	113.4	107.4	90.0
Août	191.1	229.4	76.3	0.0	45.1	95.1	199.1	117.4	114.9	98.4	99.3
Septembre	105.8	228.4	43.6	28.0	67.9	90.7	168.3	127.4	99.2	91.4	102.8
Octobre	108.0	229.2	80.5	158.5	25.6	93.0	169.8	111.5	100.4	91.2	105.0
Novembre	107.5	229.6	63.8	118.0	91.4	93.0	169.8	63.8	101.7	94.3	85.3
Décembre	108.0	230.5	98.6	108.5	15.7	96.4	170.7	115.4	102.9	92.5	98.0
2011^(P)	168.9	193.6	96.9	108.0	66.5	91.2	171.0	82.2	102.4	84.9	116.3
Janvier	152.6	183.1	120.2	93.9	68.9	94.3	159.6	90.9	105.6	92.6	105.1
Février	154.4	178.1	77.6	94.1	79.8	82.0	157.0	82.8	98.5	80.8	99.5
Mars	155.0	173.7	98.9	128.6	82.4	94.7	154.9	100.2	103.7	107.8	105.1
Avril	153.7	183.8	84.0	111.0	50.7	91.4	160.0	83.7	99.8	94.6	121.7
Mai	154.6	190.1	95.2	104.6	70.4	97.7	164.0	95.2	101.1	87.1	117.8
Juin	155.3	177.2	88.0	107.3	60.6	89.8	156.8	77.2	100.8	82.2	133.5
Juillet	140.7	165.5	101.0	111.2	65.5	90.6	145.1	69.1	103.8	84.9	142.5
Août	185.6	207.2	103.0	107.3	63.0	89.8	184.7	83.8	106.3	81.0	140.5
Septembre	179.8	186.3	56.1	109.2	64.3	91.4	170.3	90.3	102.4	79.0	107.3
Octobre	191.1	291.1	109.5	111.3	63.7	92.5	234.7	77.7	102.0	77.5	107.5
Novembre	171.0	218.4	92.1	108.5	64.6	87.5	185.9	83.1	102.7	77.1	107.3
Décembre	232.7	168.1	137.6	108.5	64.6	92.8	179.2	52.4	102.7	73.7	107.4

(1) Il s'agit des mouvements de chargement et de déchargement aux ports de Matadi, Boma et Kinshasa.

Tableau I.8.

EVOLUTION DES INDICES DE VOLUME DE CONSOMMATION

(base 1990 = 100)

PERIODES	PRODUITS PETROLIERS ⁽¹⁾	CIMENT	EAU POTABLE	ELECTRICITE
2004	60.4	93.2	87.6	77.2
2005	75.5	112.6	87.6	73.7
2006	80.8	124.8	92.3	93.3
2007	88.5	129.2	90.9	75.9
2008	99.4	101.4	95.3	85.2
Janvier	98.5	124.2	94.3	83.7
Février	94.3	90.5	95.4	86.7
Mars	91.7	125.5	96.3	83.1
Avril	90.1	122.2	94.3	82.0
Mai	106.0	138.5	95.8	86.4
Juin	84.9	128.5	95.7	85.2
Juillet	107.1	157.1	94.6	90.6
Août	100.4	101.8	96.0	85.2
Septembre	118.4	128.7	95.3	86.3
Octobre	105.5	25.3	94.9	84.6
Novembre	95.0	47.0	95.9	82.7
Décembre	101.1	27.3	95.1	85.9
2009	100.0	100.0	100.0	100.0
Janvier	86.5	25.3	96.6	91.7
Février	87.3	81.7	94.9	92.8
Mars	105.6	127.9	99.9	94.6
Avril	97.6	78.3	101.5	102.6
Mai	98.7	87.9	99.3	106.6
Juin	98.5	103.4	100.5	103.5
Juillet	111.2	111.2	102.3	100.8
Août	99.8	122.0	100.8	100.2
Septembre	102.4	103.7	99.1	103.7
Octobre	106.0	113.9	101.9	102.8
Novembre	105.4	97.7	100.2	102.9
Décembre	100.9	147.1	103.0	97.9
2010	106.6	109.4	102.3	108.6
Janvier	97.3	86.9	101.1	104.8
Février	84.3	105.0	101.3	103.8
Mars	131.4	129.6	104.0	106.7
Avril	102.3	80.7	105.1	103.5
Mai	99.5	93.0	108.0	110.0
Juin	116.9	119.5	108.6	112.3
Juillet	103.0	162.0	108.6	117.5
Août	104.4	123.4	108.6	110.7
Septembre	114.2	121.0	93.8	107.4
Octobre	111.5	101.8	95.0	107.1
Novembre	109.1	74.7	96.1	110.9
Décembre	104.8	115.4	97.3	108.7
2011 ^(P)	135.3	89.5	98.6	107.1
Janvier	112.8	102.0	96.7	115.9
Février	111.4	98.5	97.0	102.6
Mars	135.5	110.0	99.9	109.3
Avril	119.9	88.8	98.5	106.0
Mai	145.2	103.7	99.2	107.6
Juin	148.0	86.8	98.8	118.4
Juillet	137.7	77.7	99.0	113.0
Août	143.6	87.0	98.9	108.7
Septembre	143.1	80.4	98.5	113.0
Octobre	141.5	73.9	98.7	97.6
Novembre	142.7	98.6	98.9	97.1
Décembre	142.4	67.1	98.8	95.7

(1) Non compris le carburant aviation et huiles.

Tableau I.9.

VOLUME DES PRODUITS ENREGISTRES A L'ARRIVEE AU PORT PUBLIC DE KINSHASA ⁽¹⁾
(en tonnes métriques)

PRODUITS	2007	2008	2009	2010													2 011												
				Janv	Févr	Mars	Avril	Mai	Juin	Juil.	Août	Sept.	Oct.	Nov.	Déc.	Total	Janv	Févr	Mars	Avril	Mai	Juin	Juil.	Août	Sept.	Oct.	Nov.	Déc.	Total
Huile en vrac	8 430	5 837	8 677	701	818	931	1 063	274	536	1 078	50	1 159	304	-	524	7 438	540	163	224	478	622	248	435	342	388	365	365	373	4 542
Bois	144 016	153 293	116 608	11 826	12 172	12 023	9 840	13 180	11 286	12 309	10 507	12 194	16 009	10 244	9 977	141 567	10 283	8 597	10 754	10 061	12 601	9 483	11 042	10 263	9 287	8 942	9 328	9 186	119 826
Café	13	1	-	-	-	-	-	-	-	-	-	-	-	-	-	-	-	-	-	-	-	-	-	-	-	-	-	-	-
Cacao	-	6	53	3	-	-	-	8	-	-	-	-	-	-	1	12	1	-	7	-	5	7	6	7	6	6	6	6	58
Caoutchouc	-	-	-	22	349	-	-	-	-	-	-	-	-	-	28	399	29	-	-	-	-	-	-	-	-	-	-	-	29
Manioc et farines	72	41	264	15	-	-	-	8	-	-	-	-	15	-	3	41	3	8	7	-	22	12	17	15	16	15	10	14	138
Riz et dérivés	-	-	387	-	-	-	-	4	-	-	-	-	61	15	6	86	6	33	3	-	46	50	48	49	49	49	35	44	411
Maïs	86	1 252	3 474	169	19	10	16	3	7	4	-	-	219	17	35	499	36	118	2	6	154	179	167	173	170	171	150	164	1 489
Arachides	-	341	256	3	-	-	-	-	-	-	-	-	75	-	6	84	6	21	-	-	40	-	-	-	-	-	-	-	67
Haricots	-	-	-	-	-	-	-	57	35	-	-	-	-	-	7	99	7	-	47	31	35	29	32	31	31	31	30	31	334
Fûts et containers vides	51	79	1 158	53	87	203	133	20	147	448	108	105	86	-	105	1 495	109	46	16	131	241	88	165	126	145	136	125	135	1 463
Divers	1 687	2 404	1 940	79	84	63	47	241	164	107	351	229	934	710	229	3 238	236	521	196	146	823	247	1 758	2 481	459	758	402	510	8 537
Total	154 355	163 254	132 817	12 871	13 529	13 230	11 099	13 795	12 175	13 946	11 016	13 687	17 703	10 986	10 921	154 958	11 256	9 507	11 256	10 853	14 589	10 343	13 669	13 485	10 551	10 473	10 451	10 462	136 895

Source : ONATRA

(1) Il s'agit du déchargement des barges, non compris les statistiques des embarcations privées.

Tableau I.10.

**VOLUME DES MARCHANDISES EMBARQUEES
ET DEBARQUEES AU PORT DE MATADI**

(en tonnes métriques)

PERIODES	IMPORTATIONS	EXPORTATIONS	TOTAL GENERAL
2004	1 323 320	318 150	1 641 470
2005	1 455 435	367 654	1 823 089
2006	1 486 812	384 793	1 871 605
2007	1 533 669	457 654	1 991 323
Juin	141 640	37 179	178 819
Juillet	143 405	41 728	185 133
Août	119 793	39 353	159 146
Septembre	142 360	41 473	183 833
Octobre	132 375	36 382	168 757
Novembre	146 485	30 569	177 054
Décembre	130 553	32 155	162 708
2008	1 505 000	427 305	1 932 305
Janvier	128 306	39 238	167 544
Février	127 072	34 178	161 250
Mars	138 419	33 706	172 125
Avril	121 320	40 721	162 041
Mai	132 158	42 897	175 055
Juin	155 569	45 096	200 665
Juillet	158 098	39 535	197 633
Août	131 610	45 302	176 912
Septembre	121 078	30 709	151 787
Octobre	131 465	41 892	173 357
Novembre	159 905	34 031	193 936
Décembre	163 167	21 126	184 293
2009	1 932 892	323 729	2 256 621
Janvier	157 652	25 273	182 925
Février	130 839	23 298	154 137
Mars	172 698	24 798	197 496
Avril	144 060	21 007	165 067
Mai	161 511	34 972	196 483
Juin	168 970	22 516	191 486
Juillet	126 490	16 055	142 545
Août	162 487	33 515	196 002
Septembre	197 583	36 549	234 132
Octobre	170 605	31 559	202 164
Novembre	164 916	39 661	204 577
Décembre	175 081	14 526	189 607
2010	1 853 129	373 577	2 226 706
Janvier	154 257	32 081	186 338
Février	143 006	27 741	170 747
Mars	171 637	42 098	213 735
Avril	136 119	23 590	159 709
Mai	187 150	33 272	220 422
Juin	164 715	31 393	196 108
Juillet	127 236	37 500	164 736
Août	153 354	36 611	189 965
Septembre	163 217	27 917	191 134
Octobre	161 599	29 766	191 365
Novembre	126 749	28 965	155 714
Décembre	164 090	22 643	186 733
2011 ^(P)	2 180 829	495 696	2 676 525
Janvier	163 583	37 223	200 806
Février	150 441	40 366	190 807
Mars	163 583	37 223	200 806
Avril	192 559	38 946	231 505
Mai	171 525	53 847	225 372
Juin	222 449	36 974	259 423
Juillet	224 049	49 570	273 619
Août	221 022	48 900	269 922
Septembre	167 690	38 116	205 807
Octobre	168 146	38 216	206 362
Novembre	167 805	38 138	205 943
Décembre	167 976	38 177	206 153

Source : ONATRA

Tableau I. 11.

TRAFIC COMMERCIAL DES MARCHANDISES PAR L'ONATRA

	2007	2008	2009	2010					2011												
				1er trim.	2e trim.	3e trim.	4e trim.	Total	Janv	Févr	Mars	Avril	Mai	Juin	Juillet	Août	Sept.	Oct.	Nov.	Déc.	Total
I. MANUTENTION DANS LES PRINCIPAUX PORTS	2 329 861	2 515 707	2 553 099	661 872	668 168	638 262	675 609	2 643 911	229 723	217 506	229 723	265 870	257 430	291 632	311 295	307 089	234 474	235 002	234 525	234 764	3 049 034
1. de Matadi	1 991 323	2 116 598	2 197 002	570 820	576 239	545 835	573 923	2 266 817	200 806	190 807	200 806	231 505	225 372	259 423	273 619	269 922	205 807	206 362	205 943	206 153	2 676 525
Entrées	1 533 669	1 668 167	1 888 777	468 900	487 984	443 807	486 011	1 886 702	163 583	150 441	163 583	192 559	171 525	222 449	224 049	221 022	167 690	168 146	167 805	167 976	2 180 829
Sorties	457 654	448 431	308 225	101 920	88 255	102 028	87 912	380 115	37 223	40 366	37 223	38 946	53 847	36 974	49 570	48 900	38 116	38 216	38 138	38 177	495 696
2. de Boma	168 255	193 633	168 926	33 730	37 024	39 691	46 781	157 226	13 989	13 354	13 989	18 016	12 015	16 644	17 829	17 588	13 714	13 683	13 656	13 669	178 147
Entrées	126 341	158 857	148 208	30 297	33 115	35 353	42 747	141 512	11 341	11 642	11 341	18 013	10 128	14 508	16 291	16 071	12 148	12 238	12 213	12 226	158 161
Sorties	41 914	34 776	20 718	3 433	3 909	4 338	4 034	15 714	2 648	1 712	2 648	3	1 887	2 136	1 538	1 517	1 565	1 445	1 442	1 444	19 986
3. de Kinshasa	170 283	205 476	187 171	57 322	54 905	52 736	54 905	219 868	14 928	13 345	14 928	16 349	20 043	15 565	19 847	19 579	14 954	14 957	14 926	14 941	194 362
Chargement	15 928	42 222	60 941	17 692	17 836	14 087	13 828	63 443	3 672	3 838	3 672	5 496	5 454	5 222	6 178	6 094	4 403	4 484	4 475	4 479	57 467
Déchargement	154 355	163 254	126 230	39 630	37 069	38 649	41 077	156 425	11 256	9 507	11 256	10 853	14 589	10 343	13 669	13 485	10 551	10 473	10 451	10 462	136 895
II. TRANSPORT	235 921	193 418	106 107	27 716	34 890	47 790	54 991	165 387	15 304	12 508	6 064	9 809	10 810	11 773	21 036	11 228	15 551	12 803	13 591	13 197	140 477
1. C.F.M.K.	154 265	149 884	85 391	19 614	22 117	19 865	21 614	83 210	5 209	6 893	3 185	4 069	6 470	6 192	5 486	7 364	7 693	7 529	7 611	7 570	75 270
Import	98 437	100 946	62 746	13 726	16 118	14 588	16 519	60 951	5 209	5 817	2 855	2 865	5 436	5 294	4 307	5 871	6 717	6 294	6 506	6 400	63 570
Export	48 759	42 015	18 122	5 018	4 992	4 078	4 282	18 370	537	956	287	1 053	978	837	966	1 378	658	1 018	838	928	10 434
Local	7 069	6 923	4 523	870	1 007	1 199	812	3 888	120	120	43	151	56	61	213	115	318	217	267	242	1 923
2. VOIES FLUVIALES	81 656	43 534	20 716	8 102	12 773	27 925	33 377	82 177	10 095	5 615	2 879	5 740	4 340	5 581	15 550	3 864	7 858	5 275	5 980	5 627	78 403
Descente	17 955	17 314	1 548	4 248	3 374	8 054	-	15 676	6 176	-	-	-	-	-	11 850	-	-	-	-	-	18 026
Montée	12 023	3 664	3 028	52	39	63	1	155	-	1 589	-	12	-	-	-	-	1 160	-	-	-	2 761
Cours de route	-	-	-	-	-	19	-	19	-	-	2	127	30	-	81	-	13	-	-	-	253
Gare fluviale	25 839	22 556	16 140	3 802	9 360	17 788	29 093	60 043	2 968	2 873	1 909	4 627	3 174	4 519	2 746	3 026	5 803	4 415	5 109	4 762	45 930
Pool	-	-	-	-	-	2 001	4 283	6 284	951	1 153	968	974	1 136	1 062	873	838	882	860	871	866	11 434

Source : ONATRA & R.V.F.

Tableau I.12: Indice hebdomadaire des prix de détail à Kinshasa établi par la Banque Centrale du Congo

(base 100 = Déc.2009)

N° Fx.	LIBELLES	juin-11	juil-11	août-11	sept-11	oct-11	nov-11	déc-11	Variation en %
		Du 01 au 30	Du 01 au 31	Du 01 au 30	Du 01 au 30	Du 01 au 31	Du 01 au 31	Du 26 au 31	
I.	PRODUITS ALIMENTAIRES ET BOISSONS NON ALCOOLISEES	128.40	129.87	130.76	131.32	131.47	131.64	132.01	0.28
	PRODUITS ALIMENTAIRES	128.92	130.42	131.33	131.90	132.06	132.24	132.61	0.28
	PAINS ET CEREALES	139.72	140.55	141.34	141.58	141.77	142.04	142.65	0.43
	VIANDES	139.35	141.84	143.14	144.04	144.27	144.50	144.94	0.30
	POISSONS	133.33	136.52	137.51	138.05	138.25	138.41	138.76	0.25
	LAIT, FROMAGE ET ŒUF	122.10	123.01	123.74	124.11	124.23	124.12	124.15	0.02
	HUILES ET GRAISSES	123.29	124.90	124.98	125.28	125.38	125.44	125.52	0.07
	FRUITS	105.63	107.51	107.84	108.64	108.80	108.89	108.99	0.09
	LÉGUMES, AUTRES QUE POMMES DE TERRE ET AUTRES TUBERC	117.92	118.87	120.11	121.06	121.15	121.32	121.61	0.24
	POMME DE TERRE, MANIOC, AUTRES TUBERCULES ET BANANES	121.19	122.97	123.19	123.54	123.81	123.95	124.11	0.13
	SUCRE	122.14	122.96	123.30	124.20	124.42	124.46	124.61	0.12
	CONFITURE, MIEL, PATE CHOCOLATEE ET CONFISERIE	125.34	127.43	127.94	127.94	127.93	127.94	127.95	0.00
	SEL, EPICES, SAUCES ET PRODUITS ALIMENTAIRES N.C.A.	118.06	119.64	120.08	120.48	120.44	120.44	120.55	0.09
	BOISSONS NON ALCOOLISEES	114.63	115.06	115.48	115.55	115.58	115.61	115.80	0.16
	CAFE, THE, CACAO ET AUTRES VEGETAUX POUR TISANES	124.08	125.26	125.77	125.69	125.69	125.74	125.91	0.13
	AUTRES BOISSONS NON ALCOLLISEES	111.45	111.62	112.01	112.14	112.17	112.20	112.40	0.17
II.	BOISSONS ALCOOLISEES, TABACS ET STUPEFIANTS	112.72	113.83	114.35	114.43	114.46	114.50	114.77	0.23
	BOISSONS ALCOOLISEES	113.49	114.91	115.46	115.52	115.55	115.59	115.90	0.27
	TABACS	111.03	111.45	111.89	112.00	112.03	112.08	112.25	0.15
III.	ARTICLES D'HABILLEMENT ET CHAUSSURES	116.99	117.75	118.45	118.87	118.99	119.30	119.76	0.38
	ARTICLES D'HABILLEMENT	117.22	118.06	118.74	119.08	119.16	119.51	119.99	0.40
	CHAUSSURES	116.14	116.63	117.41	118.07	118.37	118.56	118.90	0.29
IV.	LOGEMENT, EAU, GAZ, ELECTRICITE ET AUTRES COMBUSTIBLES	121.11	121.98	122.67	123.21	123.38	123.50	123.73	0.19
	LOYERS EFFECTIFS	113.75	115.14	115.44	115.51	115.67	115.77	115.92	0.13
	ENTRETIEN ET REPARATIONS COURANTES DU LOGEMENT	116.87	117.80	118.22	118.43	118.43	118.45	118.54	0.07
	AUTRES SERVICES RELATIFS AU LOGEMENT	129.22	130.63	131.97	132.39	132.39	132.42	132.73	0.23
	ELECTRICITE, GAZ ET AUTRES COMBUSTIBLES	131.08	131.47	132.71	134.27	134.92	135.31	135.91	0.44
V.	MEUBLES, ARTICLES DE MENAGE ET ENTRETIEN COURANT DU FO	113.08	113.83	114.54	114.79	114.87	114.98	115.08	0.09
	MEUBLES, ARTICLES D'AMEUBLEMENT ET DE DECORATION, TAPIS	108.47	108.92	109.31	109.54	109.56	109.59	109.65	0.05
	ARTICLES DE MENAGE EN TEXTILES	112.14	114.04	114.76	115.10	115.10	115.65	115.72	0.06
	APPAREILS DE CHAUFFAGE ET DE CUISINE, REFRIGERATEURS, M	114.52	115.35	115.66	115.89	115.94	115.97	116.09	0.10
	VERRERIE, VAISSELLE ET USTENSILE DE CUISINE	115.85	116.46	116.99	117.17	117.19	117.29	117.42	0.11
	OUTILLAGE POUR LA MAISON ET LE JARDIN	114.18	115.48	117.32	117.50	117.50	117.50	117.50	0.00
	BIENS ET SERVICES POUR L'ENTRETIEN COURANT DE L'HABITATI	111.91	112.41	113.28	113.57	113.75	113.85	113.97	0.10
VI.	SANTE	121.64	122.88	123.36	124.14	124.50	124.60	124.80	0.16
	MEDICAMENTS ET AUTRES PRODUITS PHARMACEUTIQUES, APPA	124.73	126.29	126.78	127.60	127.96	128.07	128.34	0.22
	SERVICES MEDICAUX ET PARAMEDICAUX EXTRA-HOSPITALIERS	117.75	118.50	119.02	119.86	120.24	120.32	120.42	0.09
	SERVICES DES HOPITAUX	117.59	118.81	119.03	119.31	119.53	119.65	119.72	0.06
VII.	TRANSPORTS	123.04	123.73	124.13	124.53	124.61	124.72	124.87	0.13
	ACHATS DE VEHICULE	112.29	112.54	112.62	112.75	112.77	112.79	112.86	0.06
	UTILISATION DES VEHICULE PERSONNELS	128.10	129.20	129.70	130.09	130.14	130.30	130.42	0.10
	SERVICES DE TRANSPORT	120.08	120.39	120.78	121.29	121.42	121.49	121.72	0.19
VIII.	COMMUNICATIONS	113.75	114.49	115.04	115.10	115.15	114.76	115.98	1.07
	SERVICES POSTAUX	112.07	112.36	112.93	113.22	113.22	113.22	113.22	0.00
	TELEPHONE ET TELEGRAPHE	113.91	114.69	115.23	115.28	115.33	114.90	116.23	1.16
IX.	LOISIR ET CULTURE	113.19	113.94	116.13	116.39	116.40	116.43	116.46	0.03
	APPAREILS ET ACCESSOIRES Y COMPRISES REPARATIONS	118.13	118.61	119.28	119.33	119.38	119.43	119.51	0.06
	SERVICES RECREATIFS ET CULTURELS	108.40	109.09	109.67	110.40	110.40	110.43	110.49	0.05
	PRESSE, LIBRAIRIE ET PAPETERIE	112.60	113.54	117.29	117.45	117.45	117.45	117.45	0.00
X.	ENSEIGNEMENT	109.27	110.13	111.22	111.95	112.08	112.11	112.11	0.00
	SERVICE D'ENSEIGNEMENT	109.99	110.89	111.69	112.69	112.94	112.98	112.98	0.00
	FOURNITURES SCOLAIRES	108.21	109.02	110.52	110.85	110.80	110.83	110.83	0.00
XI.	RESTAURANTS ET HOTELS	116.86	117.35	117.86	117.93	117.94	117.95	118.02	0.06
	RESTAURANTS ET DEBITS DE BOISSONS	117.42	117.90	118.46	118.51	118.51	118.51	118.57	0.05
	SERVICES D'HEBERGEMENT	113.26	113.77	114.00	114.21	114.26	114.30	114.44	0.12
XII.	AUTRES BIENS ET SERVICES	119.03	119.95	121.30	121.42	121.52	121.58	121.65	0.06
	SOINS PERSONNELS	121.32	122.33	124.06	124.16	124.26	124.32	124.35	0.03
	EFFETS PERSONNELS N.D.A	111.47	112.20	112.62	112.89	112.94	113.01	113.20	0.16
	AUTRES SERVICES N.D.A	116.80	117.54	118.12	118.21	118.34	118.38	118.48	0.08
	INDICE GENERAL	123.72	124.89	125.71	126.21	126.35	126.50	126.79	0.23
	TAUX HEBDO. CUMULE DU MOIS (1)	2.11	0.95	0.66	0.40	0.11	0.02	0.05	
	TAUX MENSUEL FIN PERIODE (2)	2.11	0.95	0.66	0.40	0.11	0.11	0.23	
	TAUX CUMULE DE L'ANNEE (3)	12.64	13.71	14.45	14.91	15.04	15.17	15.43	
	TAUX EN GLISSEMENT ANNUEL (4)	18.35	19.38	19.91	19.44	18.44	17.21	15.43	
	TAUX ANNUALISE (5)	26.88	24.94	22.93	20.36	18.46	16.91	15.43	

Source : Direction des statistiques, Service des Statistiques Economiques

(1) Calculé par rapport au mois de novembre 2010

(2) Calculé par rapport au mois de janvier 2010

(3) Calculé par rapport à la dernière semaine du mois de décembre 2010

(4) Calculé par rapport à la semaine correspondante de l'année 2010

(5) Cumul annuel d'inflation observé au 31 décembre 2011; cette semaine étant la 52^{ème} de l'année.

Tableau I.13: Variations mensuelles de l'indice des prix moyens de détail à Kinshasa calculées par la B.C.C. (par groupe d'articles) (*)

Périodes	Alimentation	Logement	Habillement	Autres sces et divers	Taux d'inflation
2009	32.03	18.24	17.04	17.10	25.26
Janvier	11.70	7.07	2.63	3.32	8.33
Février	7.12	4.74	5.67	3.05	5.68
Mars	5.49	8.84	7.17	5.41	6.05
Avril	7.78	5.11	1.79	3.76	6.10
Mai	-1.65	-8.57	-0.54	0.67	-2.10
Juin	-1.32	0.80	-0.53	-0.10	-0.69
Juillet	2.10	1.19	0.81	1.01	1.64
Août	2.28	4.29	2.62	2.68	2.68
Septembre	4.05	8.74	1.59	3.22	4.41
Octobre	7.20	7.61	1.95	7.85	7.16
Novembre	3.80	9.33	3.12	4.17	4.70
Décembre	-1.15	4.94	0.90	0.09	0.20

(*) Variations calculées par rapport au mois précédent.

(Base 100 = déc 2009)

Périodes	Produits alimentaires et boissons non alcoolisées	Boissons alcoolisées, tabacs et stupéfiants	Articles d' habillement et chaussures	Logement, Eau, Gaz, Electricité et Autres Combustibles	Meubles, Articles de ménage et entretien du foyer	Santé	Transports	Commu- nications	Loisir et Culture	Ensei- nement	Restaurants et Hôtels	Autres Biens et Services	Indice Général
2 010													
octobre	1.05	0.78	0.79	0.92	0.73	0.80	0.85	0.93	0.59	0.57	0.93	0.88	0.94
novembre	1.05	0.89	1.04	1.06	0.90	0.95	3.15	0.77	0.81	0.49	0.87	0.90	1.16
décembre	1.50	1.23	1.63	1.44	0.96	1.24	1.51	5.50	1.13	0.76	1.18	1.37	1.46
2 011													
janvier	1.60	1.31	1.38	1.55	1.01	1.20	1.16	1.48	1.19	0.91	1.21	1.31	1.46
février	2.26	1.64	0.95	1.53	1.22	1.35	1.66	1.23	0.98	0.77	1.68	1.02	1.84
mars	2.96	0.96	0.86	1.92	1.82	1.18	1.47	1.16	0.73	0.63	1.42	0.95	2.23
avril	2.82	1.06	1.32	1.98	1.51	1.91	2.42	1.91	0.94	1.00	1.42	1.13	2.32
mai	2.57	0.86	0.92	1.39	0.73	0.94	3.46	1.07	0.68	0.74	0.88	0.96	2.07
juin	2.50	1.45	2.02	1.17	1.34	3.18	1.33	0.47	0.84	1.09	2.30	2.75	2.11
juillet	1.66	1.25	1.32	1.01	0.91	1.86	0.73	0.60	0.77	0.86	1.19	1.39	1.39
août	0.86	0.58	0.59	0.66	0.77	0.66	0.47	0.68	1.57	0.93	0.41	1.19	0.78
septembre	0.47	0.19	0.47	0.49	0.31	0.43	0.36	0.16	0.85	0.96	0.21	0.38	0.47
octobre	0.19	0.01	0.17	0.25	0.12	0.51	0.12	0.03	0.02	0.24	0.01	0.06	0.19
novembre	0.14	0.04	0.25	0.12	0.09	0.18	0.08	-0.05	0.02	0.09	0.01	0.09	0.13
décembre	0.22	0.17	0.29	0.15	8.52	0.12	0.12	0.77	0.02	0.00	0.03	0.05	0.19

Source : Direction des statistiques, Service des Statistiques Economiques

Tableau I.14: INDICES DES PRIX DE DETAIL ETABLIS PAR L'IRES

(base : décembre 1993 = 100)

PERIODES	PRIX AUX MARCHES				PRIX DANS LES MAGASINS		
	Alimentation	Habillement	Articles divers	Indice Général	Alimentation	Articles divers	Indice Général
2006	215 448 864.4	190 254 312.9	107 457 065.3	186 204 214.1	146 093 773.0	297 593 522.0	156 623 005.6
Avril	206 836 113.9	180 402 726.4	101 491 447.8	177 883 057.2	137 328 655.1	280 531 642.4	147 281 262.7
Mai	207 283 695.3	181 365 684.7	101 619 563.5	178 331 470.7	137 968 121.7	280 855 188.3	147 898 772.9
Juin	210 426 457.7	183 073 595.7	103 308 479.8	180 913 753.0	142 354 152.4	283 647 333.9	152 174 028.5
Juillet	212 195 900.1	189 994 719.8	103 236 336.3	182 996 800.4	149 582 376.9	282 959 133.4	158 852 061.5
Août	215 854 000.0	194 678 198.2	105 864 875.4	186 643 943.5	147 835 887.6	316 740 945.5	159 574 789.1
Septembre	222 032 162.1	200 035 728.2	108 314 601.4	191 767 448.6	152 023 911.3	318 867 543.6	163 619 543.8
Octobre	225 802 540.9	202 692 671.0	113 904 439.5	196 087 767.4	154 679 029.4	322 919 745.1	166 371 759.2
Novembre	235 520 244.1	211 191 938.9	122 835 838.5	205 724 749.9	157 687 159.7	326 836 781.7	169 443 058.5
Décembre	241 384 765.3	210 953 479.6	122 781 028.2	209 014 056.4	157 786 407.4	328 768 164.7	169 669 639.5
2007	291 472 880.4	218 937 299.7	150 331 323.7	249 673 469.6	165 706 544.1	353 691 038.4	178 771 466.5
Janvier	255 227 991.7	209 627 878.1	127 518 114.2	218 058 162.3	156 055 578.8	330 217 873.4	168 159 858.2
Février	260 715 845.8	21 357 488.9	139 299 546.1	225 361 230.0	155 464 775.4	331 988 321.3	167 733 161.8
Mars	269 805 879.8	218 179 228.7	141 613 861.9	231 978 867.4	157 787 802.0	338 854 837.7	170 371 961.0
Avril	282 861 567.1	226 450 673.7	144 589 139.5	241 648 098.4	162 063 837.7	342 675 784.3	174 616 368.0
Mai	285 210 389.1	228 135 438.5	146 935 708.4	243 964 659.1	163 749 942.9	344 883 127.3	176 338 699.2
Juin	288 253 883.7	230 901 655.0	152 836 553.4	247 908 502.5	163 647 205.6	356 283 627.4	177 035 436.9
Juillet	291 814 927.8	233 147 726.5	154 472 681.2	250 790 543.6	164 116 050.9	351 108 776.9	177 112 045.4
Août	300 185 549.5	237 080 158.2	148 605 766.2	254 403 765.5	167 283 812.4	352 821 928.3	180 178 711.5
Septembre	308 488 583.8	242 290 402.3	156 740 226.1	262 430 880.0	168 299 110.1	354 825 304.1	181 262 680.6
Octobre	313 784 787.9	252 341 244.3	155 917 839.1	266 897 468.2	173 411 677.3	379 143 048.4	187 710 007.6
Novembre	318 338 326.5	260 668 310.6	164 854 645.3	273 604 863.7	175 941 470.8	379 176 074.7	190 066 275.8
Décembre	322 986 832.6	267 067 391.2	170 591 803.0	279 034 594.9	180 657 265.6	382 313 757.4	194 672 391.8
2008	367 745 840.6	299 397 304.3	183 651 397.1	313 731 916.6	209 482 051.6	527 766 826.2	231 602 843.5
Janvier	326 268 954.9	273 552 524.3	169 912 375.8	281 794 810.8	190 506 017.0	381 631 579.1	203 789 244.1
Février	333 598 060.0	276 744 969.8	174 536 694.6	287 864 690.2	196 112 909.0	382 258 298.3	209 050 013.5
Mars	342 077 144.9	280 486 819.0	178 459 733.8	294 464 721.8	198 396 451.3	485 210 405.3	218 330 021.1
Avril	346 914 888.3	288 526 248.0	181 547 428.3	299 493 844.4	200 529 718.0	487 178 048.2	220 451 777.4
Mai	358 384 634.7	291 997 657.4	177 500 650.4	305 307 298.5	201 721 535.0	491 106 250.8	221 833 772.7
Juin	366 081 503.3	293 966 276.9	179 306 832.1	310 498 756.6	202 314 258.7	531 644 767.1	225 202 729.0
Juillet	373 346 525.0	297 386 131.5	182 442 581.7	316 109 375.2	207 809 614.1	577 754 597.0	233 520 790.4
Août	381 327 743.9	301 213 578.9	186 758 146.9	322 554 102.1	211 478 391.8	580 114 394.7	237 098 594.0
Septembre	386 211 186.3	308 182 483.1	189 388 700.9	327 303 234.9	216 169 983.9	603 169 109.1	243 066 423.1
Octobre	392 807 513.0	316 783 954.7	192 080 273.8	333 302 258.1	223 045 484.9	603 461 784.9	249 484 417.8
Novembre	400 759 951.8	328 139 150.4	195 980 960.4	340 900 755.9	231 876 227.0	604 875 671.1	257 799 688.4
Décembre	405 171 981.7	335 787 857.2	195 902 386.5	345 189 150.1	233 824 028.5	604 797 009.3	259 606 650.8
2009	461 962 795.4	367 346 514.4	286 757 355.5	404 311 702.9	283 939 517.9	676 994 993.1	308 308 124.0
Janvier	423 450 442.5	347 237 085.4	212 886 144.6	362 092 428.0	241 480 828.6	610 901 728.6	267 155 581.1
Février	432206417,48	349856283,40	223935446,18	370805224,13	255490286,01	633606743,72	281 769 379.8
Mars	441365759,52	354183490,61	231440441,38	378943760,63	262501832,81	649069215,10	289368265,88
Avril	449430930,31	356787639,43	241939391,85	387014898,84	271382040,41	654571070,02	298013677,97
Mai	452 235 585.1	359 995 027.2	255 057 473.0	392 890 644.0	272 735 546.4	671 324 576.1	300 437 483.5
Juin	453 719 058.5	358 368 213.9	261 342 317.8	395 173 891.0	275 875 965.6	674 292 597.0	303 565 921.5
Juillet	457 259 802.1	354 526 908.5	263 081 952.9	396 966 938.7	278 287 976.5	676 863 725.4	305 988 991.0
Août	460 144 602.4	357 090 577.6	266 265 125.5	399 944 966.5	284 734 318.2	683 656 157.2	312 459 386.0
Septembre	464 698 898.9	372 605 044.5	281 538 293.7	409 450 183.2	291 065 409.3	689 774 645.4	318 775 701.3
Octobre	471 841 083.4	378 447 530.9	300 061 531.2	419 413 716.3	296 541 062.0	691 665 563.2	324 002 214.8
Novembre	479 132 461.9	382 922 113.2	302 902 250.6	425 191 448.6	303 122 967.7	692 612 865.0	330 192 515.6
Décembre	495 183 223.4	394 926 128.8	347 681 110.3	437 681 110.3	311 611 587.0	701 863 079.6	338 734 065.7
2010	535 943 936.9	423 962 740.6	349 426 394.3	477 434 861.0	351 079 529.2	887 013 838.6	388 326 964.5
Janvier	507 699 940.8	404 740 759.0	313 991 738.0	448 578 646.3	313 635 531.6	711 138 062.4	341 261 957.5
Février	513 879 324.6	413 327 717.9	326 316 947.8	456 871 308.9	329 329 168.0	717 440 725.2	356 302 921.2
Mars	522 843 237.9	420 999 136.2	338 286 255.2	466 497 344.7	335 992 238.5	718 405 627.9	362 569 969.2
Avril	529 523 651.3	422 256 421.2	346 367 532.6	472 635 132.6	340 134 093.7	726 105 242.6	366 959 088.6
Mai	534 274 223.0	422 256 667.5	349 189 254.9	476 107 448.8	343 703 955.9	735 713 317.4	370 948 615.8
Juin	533 270 942.1	423 891 838.7	349 041 668.8	475 786 111.2	350 365 363.7	736 232 093.2	377 183 101.4
Juillet	533 641 950.4	425 206 047.3	352 504 034.9	477 093 218.6	356 502 703.6	904 500 755.8	394 588 568.3
Août	537 177 426.5	426 150 239.7	353 682 706.6	479 626 431.7	360 306 033.5	1 015 610 705.1	405 849 708.2
Septembre	543 039 290.7	428 399 118.7	355 524 212.6	483 924 445.2	364 724 274.1	1 031 718 655.5	411 080 383.6
Octobre	551 432 155.97	429 833 808.5	360 674 394.8	490 351 493.7	366 594 742.06	1 100 193 237.9	417 579 837.5
Novembre	558 065 121.88	432 983 230.46	365 534 303.1	495 998 750.4	372 892 165.0	1 113 279 865.3	424 349 110.2
Décembre	566 479 977.5	437 507 901.9	382 003 681.8	505 748 000.0	378 774 080.3	1 133 827 774.9	431 250 312.1
2011	580 847 041.0	450 591 344.6	401 705 822.7	521 315 185.3	390 594 315.1	1 179 211 995.4	445 403 243.9
Janvier	575 871 634.7	444 083 569.0	392 681 525.1	515 036 523.5	381 140 761.1	1 142 173 604.1	434 032 543.7
Février	577 545 972.1	447 563 995.6	401 969 202.0	518 861 423.9	382 569 644.7	1 188 946 569.6	438 612 841.0
Mars	582 497 532.5	452 166 562.9	402 190 793.4	522 701 946.2	395 540 850.4	1 191 418 205.6	450 854 326.6
Avril	587 473 024.9	458 551 250.9	409 981 770.3	528 660 847.7	403 126 004.1	1 194 309 602.4	458 113 264.2
Mai	594 562 995.6	466 020 168.0	412 255 346.4	534 784 496.3	406 104 747.3	1 198 297 359.2	461 162 133.8
Juin	607 586 576.8	471 979 617.5	415 243 782.0	544 274 429.0	410 851 403.3	1 203 434 881.0	465 935 955.0
Juillet	617 744 105.4	475 379 328.3	424 384 331.2	553 038 975.0	419 843 095.8	1 210 901 265.4	474 821 638.5
Août	628 682 811.2	478 997 980.4	438 823 639.6	563 526 829.3	423 625 589.9	1 217 092 104.8	478 771 512.7
Septembre	636 625 099.6	486 172 190.0	442 065 841.0	570 328 035.3	427 058 083.0	1 220 015 750.8	482 168 640.9
Octobre	640 367 370.3	488 402 547.3	444 472 323.3	573 515 157.8	432 251 685.0	1 222 971 310.1	487 206 698.9
Novembre	642 167 297.1	491 350 661.8	443 342 693.3	574 874 982.3	439 183 161.7	1 226 201 676.7	493 880 948.5
Décembre	643 262 014.4	499 998 674.4	444 926 460.1	577 537 148.1	440 557 831.6	1 228 379 944.2	495 311 468.4

Source : IRES : Institut de Recherches Economiques et Sociales

Tableau I.15: INDICE DES PRIX A LA CONSOMMATION DES MENAGES A KINSHASA ETABLI PAR U.S.-EMBASSY, ECON.
(novembre 1989 = 100) (1)

PERIODES	Alimentation	Boissons	Non alimentaire	Habillement	Loyer	Transport	Frais scolaires	Divers	Indice d'ensemble
2006	248.2	13.7	19.8	13.9	32.8	126.3	53.0	62.0	570.8
Octobre	293.0	16.0	26.0	17.0	38.0	133.0	61.0	62.0	646.0
Novembre	301.0	16.0	24.0	17.0	37.0	133.0	61.0	62.0	652.0
Décembre	291.0	14.0	22.0	16.0	35.0	133.0	61.0	62.0	636.0
2007	313.3	18.3	29.9	17.3	36.2	192.2	61.0	66.2	753.3
Janvier	290.0	14.0	24.0	16.0	37.0	150.0	61.0	62.0	655.0
Février	297.0	14.0	22.0	16.0	39.0	158.3	61.0	62.0	670.0
Mars	297.0	18.0	29.0	16.0	39.0	158.3	61.0	67.0	686.0
Avril	297.0	18.0	27.0	17.0	39.0	158.0	61.0	67.0	688.0
Mai	303.0	18.0	30.0	17.0	38.0	208.0	61.0	67.0	743.0
Juin	307.0	19.0	30.0	16.0	38.0	208.0	61.0	67.0	746.0
Juillet	309.0	19.0	30.0	17.0	34.0	200.0	61.0	67.0	736.0
Août	320.0	17.0	30.0	17.0	34.0	200.0	61.0	67.0	749.0
Septembre	329.0	19.0	30.0	19.0	34.0	200.0	61.0	67.0	759.0
Octobre	325.0	21.0	34.0	19.0	34.0	200.0	61.0	67.0	789.0
Novembre	325.0	21.0	34.0	19.0	34.0	233.0	61.0	67.0	889.0
Décembre	360.0	21.0	39.0	19.0	34.0	233.0	61.0	67.0	930.0
2008	461.7	25.3	43.7	21.9	38.8	355.6	81.0	69.0	1 122.7
Janvier	382.0	19.0	36.0	21.0	34.0	300.0	61.0	69.0	951.0
Février	383.0	23.0	43.0	21.0	38.0	300.0	61.0	69.0	965.0
Mars	405.0	23.0	42.0	21.0	38.0	333.0	61.0	69.0	1019.0
Avril	424.0	24.0	44.0	21.0	38.0	350.0	88.0	69.0	1057.0
Mai	432.0	24.0	45.0	22.0	39.0	350.0	88.0	69.0	1069.0
Juin	469.0	26.0	44.0	22.0	39.0	367.0	89.0	69.0	1124.0
Juillet	475.0	26.0	46.0	22.0	39.0	400.0	89.0	69.0	1167.0
Août	500.0	26.0	44.0	22.0	39.0	400.0	89.0	69.0	1189.0
Septembre	516.0	26.0	44.0	22.0	39.0	400.0	86.0	69.0	1222.0
Octobre	500.0	29.0	45.0	22.0	39.0	400.0	88.0	69.0	1212.0
Novembre	505.0	29.0	46.0	22.0	40.0	333.3	86.0	69.0	1223.0
Décembre	549.0	29.0	45.0	25.0	44.0	333.3	86.0	69.0	1274.0
2009	682.8	36.4	61.2	32.0	57.3	410.9	91.0	123.3	1 554.9
Janvier	594.0	29.0	52.0	27.0	48.0	333.0	86.0	96.0	1340.0
Février	650.0	33.0	54.0	30.0	54.0	333.0	86.0	96.0	1412.0
Mars	676.0	33.0	57.0	32.0	57.0	333.0	86.0	96.0	1445.0
Avril	628.0	34.0	65.0	32.0	58.0	400.0	86.0	162.0	1474.0
Mai	618.0	35.0	66.0	32.0	58.0	433.0	86.0	96.0	1499.0
Juin	618.0	35.0	58.0	32.0	58.0	433.0	86.0	114.0	1511.0
Juillet	653.0	39.0	58.0	32.0	58.0	433.0	96.0	162.0	1550.0
Août	699.0	39.0	59.0	32.0	58.0	433.0	96.0	114.0	1597.0
Septembre	725.0	39.0	64.0	33.0	59.0	433.0	96.0	171.0	1646.0
Octobre	724.0	39.0	64.0	34.0	60.0	433.0	96.0	124.0	1648.0
Novembre	796.0	39.0	68.0	34.0	60.0	467.0	96.0	124.0	1758.0
Décembre	812.0	43.0	69.0	34.0	60.0	467.0	96.0	124.0	1779.0
2010	826.0	43.5	76.8	34.0	60.0	467.0	96.0	124.0	1 801.5
Janvier	826.0	43.0	75.0	34.0	60.0	467.0	96.0	124.0	1799.0
Février	828.0	43.0	75.0	34.0	60.0	467.0	96.0	124.0	1800.0
Mars	831.0	44.0	76.0	34.0	60.0	467.0	96.0	124.0	1806.0
Avril	819.0	44.0	81.0	34.0	60.0	467.0	96.0	124.0	1801.0
Mai
Juin
Juillet
Août
Septembre
Octobre
Novembre
Décembre
2011
Janvier
Février
Mars
Avril
Mai
Juin
Juillet
Août
Septembre
Octobre
Novembre
Décembre

Source : US Embassy ; Cellule Economique

(1) données non disponibles

Tableau I.16: VARIATIONS DES INDICES DES PRIX A LA CONSOMMATION

(en %)

PERIODE S	Taux mensuels ⁽¹⁾				Taux cumulés ⁽²⁾				Taux moyens mensuels			
	B.C.C.	I.R.E.S. Marchés	U.S. EMBASSY (4)	INS	B.C.C.	I.R.E.S. Marchés	U.S. EMBASSY	INS	B.C.C. (3)	I.R.E.S. Marchés	U.S. EMBASSY	INS
2006												
Avril	0.5	0.7	0.9	0.5	2.4	4.3	0.0	1.8	0.7	0.2	0.1	0.4
Mai	2.0	0.3	2.6	2.0	2.9	4.5	3.0	1.9	1.0	0.9	0.7	0.4
Juin	1.2	1.5	0.1	1.2	5.0	6.0	3.0	4.8	1.0	1.0	0.5	0.8
Juillet	0.6	1.2	2.4	0.6	6.2	7.3	6.0	6.2	0.9	1.0	0.8	0.9
Août	1.3	2.0	1.1	1.3	6.8	9.4	7.0	9.3	1.0	1.1	0.8	1.1
Septembre	2.4	2.8	7.1	2.4	8.2	12.4	14.0	11.9	1.2	1.3	1.5	1.3
Octobre	3.1	2.3	7.3	3.1	11.3	14.9	16.0	13.7	0.1	0.1	0.2	1.3
Novembre	3.0	4.9	0.9	3.0	18.2	20.6	19.0	17.7	1.5	1.7	1.6	1.5
Décembre	0.0	1.6	-2.4	0.0	18.2	22.5	21.0	21.4	1.4	1.7	1.6	1.6
2007												
Janvier	1.6	4.3	3.0	1.6	1.6	4.3	3.0	5.7	1.6	4.3	3.0	5.7
Février	1.9	4.3	2.3	1.9	3.6	7.8	5.3	-	1.8	3.8	2.6	...
Mars	1.6	2.9	2.2	1.7	5.3	11.0	7.7	8.4	1.7	3.5	2.5	2.7
Avril	1.1	4.2	0.4	1.1	6.4	15.6	8.2	9.9	1.6	3.7	2.0	2.4
Mai	1.3	1.0	8.0	1.3	7.8	16.7	16.8	10.1	1.5	3.1	3.2	1.9
Juin	-0.4	1.6	0.4	-0.4	-0.4	18.6	17.3	8.6	-0.1	2.9	2.7	1.4
Juillet	-0.8	1.2	-1.2	-0.8	-0.8	20.0	15.7	7.6	-0.1	2.6	2.1	1.1
Août	0.3	1.4	1.7	0.3	0.3	21.7	17.8	9.2	0.0	2.5	2.1	1.1
Septembre	0.6	3.2	1.4	1.1	0.6	25.6	26.0	11.5	0.1	2.6	2.6	1.2
Octobre	0.6	1.7	3.9	0.6	0.6	27.7	24.1	13.1	0.1	2.5	2.2	1.2
Novembre	1.1	2.5	4.2	1.1	1.1	30.9	39.8	15.6	0.1	2.5	3.1	1.3
Décembre	0.7	2.0	5.2	0.7	0.7	33.5	46.2	22.3	0.1	2.4	3.2	1.7
2008												
Janvier	0.3	1.0	2.3	1.4	0.3	1.0	2.3	3.5	0.3	1.0	2.3	3.5
Février	2.3	2.2	1.5	2.6	2.6	3.2	3.8	6.8	1.3	1.6	1.9	3.3
Mars	1.0	4.4	5.6	1.0	3.6	5.5	9.6	10.6	1.2	1.8	3.1	3.4
Avril	2.1	1.0	3.7	2.1	5.8	7.3	13.7	14.1	1.4	1.8	3.3	3.3
Mai	4.2	0.6	1.1	4.2	10.2	9.4	14.9	-	2.0	1.8	2.8	-
Juin	4.6	1.5	5.1	4.6	15.3	11.3	20.9	19.0	2.4	1.8	3.2	2.9
Juillet	3.5	3.7	3.8	3.5	19.3	13.3	25.5	21.7	2.6	1.8	3.3	2.8
Août	1.1	1.5	1.9	1.1	20.6	15.6	27.8	22.6	2.4	1.8	3.1	2.6
Septembre	0.4	1.5	2.8	0.6	21.1	17.3	31.4	27.2	2.2	1.8	3.1	2.7
Octobre	0.4	1.8	-0.8	0.2	21.6	19.4	30.3	32.9	2.0	1.8	2.7	2.9
Novembre	1.3	2.3	0.9	1.3	23.3	22.2	31.5	41.0	1.9	1.8	2.5	3.2
Décembre	3.5	1.3	4.2	3.5	27.6	23.7	37.0	44.7	2.0	1.8	2.7	3.1
2009												
Janvier	8.3	4.9	5.2	8.9	8.3	4.9	5.2	8.9	8.3	4.9	5.2	8.9
Février	5.7	2.4	5.4	3.2	14.5	7.4	10.8	12.4	7.0	3.6	5.3	6.0
Mars	6.1	2.2	2.3	1.7	21.4	9.8	13.4	14.2	6.7	3.2	4.3	4.5
Avril	6.1	2.1	2.0	2.7	28.8	12.1	15.7	17.3	6.5	2.9	3.7	4.1
Mai	-2.1	1.5	1.7	2.8	26.1	13.8	17.7	20.7	4.8	2.6	3.3	3.8
Juin	-0.7	0.6	0.8	-4.0	25.3	14.5	18.6	15.9	3.8	2.3	2.9	2.5
Juillet	1.6	0.5	2.6	1.9	27.3	15.0	21.7	18.1	3.5	2.0	3.3	2.4
Août	2.7	0.8	3.0	5.4	30.7	15.9	25.4	24.5	3.4	1.9	2.9	2.8
Septembre	4.4	2.4	3.1	3.2	36.5	18.6	29.2	28.4	3.5	1.9	2.9	2.8
Octobre	7.2	2.4	0.1	2.5	46.3	21.5	29.4	31.6	3.9	2.0	2.6	2.8
Novembre	4.7	1.4	6.7	2.1	53.1	23.2	38.0	34.3	4.0	1.9	3.0	2.7
Décembre	0.2	2.9	1.2	0.4	53.4	26.8	39.6	34.8	3.6	2.0	2.8	2.5
2010												
Janvier	3.2	2.5	1.1	4.6	3.2	2.5	1.1	4.6	3.2	2.5	1.1	4.6
Février	1.0	1.8	0.1	1.6	4.2	4.4	1.2	6.3	2.1	2.2	0.6	3.1
Mars	0.0	2.1	0.3	0.8	4.2	6.6	1.5	7.2	1.4	2.1	0.5	2.3
Avril	0.2	1.3	-0.3	-1.0	4.4	8.0	1.2	6.1	1.1	1.9	0.4	1.5
Mai	0.2	0.7	...	-0.4	4.6	8.8	...	5.7	0.9	1.7	...	1.1
Juin	-0.1	-0.1	...	-0.1	4.5	8.7	...	5.6	0.7	1.4	...	0.9
Juillet	0.1	0.3	...	1.1	4.6	9.0	...	6.7	0.6	1.2	...	0.9
Août	0.2	0.5	...	0.9	4.8	9.6	...	7.7	0.6	1.2	...	0.9
Septembre	0.8	0.9	...	0.6	5.7	10.6	...	8.3	0.6	1.1	...	0.9
Octobre	1.0	1.3	...	1.3	6.7	12.0	...	11.1	0.6	1.4	...	1.1
Novembre	1.2	1.2	...	0.9	7.9	13.3	...	10.7	0.7	1.1	...	1.0
Décembre	0.2	2.0	...	5.9	9.84	15.6	...	17.2	0.8	1.2	...	1.3
2011												
Janvier	1.5	1.8	...	3.4	1.46	1.8	...	3.4	1.5	1.8	...	3.40
Février	1.8	0.7	...	1.1	3.32	2.6	...	4.6	1.6	1.3	...	2.3
Mars	2.5	0.7	...	-2.2	5.90	3.4	...	2.3	1.9	1.1	...	0.8
Avril	2.1	1.1	...	-0.8	8.14	4.5	...	1.4	2.0	1.1	...	0.4
Mai	0.2	1.2	...	2.2	10.31	5.7	...	3.6	1.98	1.1	...	0.7
Juin	2.1	1.8	...	-1.2	12.64	7.6	...	2.4	2.0	1.2	...	0.4
Juillet	0.9	1.6	...	0.9	13.71	9.4	...	3.4	1.9	1.3	...	0.5
Août	0.7	1.9	...	0.9	14.45	11.4	...	4.2	1.7	1.4	...	0.5
Septembre	0.4	1.2	...	0.0	14.91	12.8	...	4.3	1.6	1.3	...	0.5
Octobre	0.1	0.6	...	-0.2	15.04	13.4	...	4.1	1.4	1.4	...	0.4
Novembre	0.1	0.2	...	3.7	15.17	13.7	...	7.9	1.3	1.4	...	0.7
Décembre	0.2	0.5	...	2.3	15.43	14.2	...	10.3	1.2	1.5	...	0.8

Source : BCC, Direction des statistiques, IRES, INS et US Embassy

(1) Variations en pourcentage par rapport au mois précédent.

(2) Variations en pourcentage par rapport au mois de décembre de l'année précédente.

(3) Il s'agit des moyennes géométriques.

(4) données non disponibles.

EVOLUTION DES PRIX DES PRODUITS PETROLIERS

(en CDF/ litre)

Dates de modification	ESSENCE			PETROLE			GASOIL			FUEL OIL	GPI GAZ	
	OUEST	EST	SUD	OUEST	EST	SUD	OUEST	EST	SUD	OUEST	OUEST	
2001												
27 mai	280.00	320.00	320.00	240.00	280.00	280.00	270.00	310.00	310.00	180.00	730.00	
19 juillet	210.00	230.00	230.00	175.00	200.00	200.00	205.00	225.00	225.00	130.00	576.00	
23 août	265.00	300.00	300.00	230.00	265.00	265.00	260.00	295.00	295.00	150.00	830.00	
22 novembre	265.00	300.00	300.00	230.00	265.00	265.00	260.00	295.00	295.00	103.64	830.00	
30 décembre	255.00	290.00	290.00	220.00	255.00	255.00	250.00	285.00	285.00	99.02	810.00	
2002												
08 avril	255.00	290.00	290.00	220.00	255.00	255.00	250.00	285.00	285.00	98.78	810.00	
29 juillet	255.00	275.00	275.00	220.00	245.00	245.00	250.00	270.00	270.00	103.62	810.00	
01 octobre	255.00	275.00	275.00	220.00	245.00	245.00	250.00	270.00	270.00	106.62	810.00	
09 novembre	255.00	275.00	275.00	250.00	270.00	270.00	220.00	245.00	245.00	106.60	900.00	
2003												
15 février	305.00	310.00	310.00	300.00	305.00	305.00	270.00	280.00	280.00	133.12	980.00	
17 mars	335.00	340.00	340.00	330.00	335.00	335.00	295.00	305.00	305.00	135.17	1 000.00	
08 juillet	315.00	320.00	320.00	275.00	300.67	300.67	310.00	315.00	315.00	159.93	950.00	
25 septembre	300.00	305.00	305.00	240.00	280.00	280.00	295.00	300.00	300.00	148.50	870.00	
2004												
12 avril	320.00	326.00	326.00	280.00	300.00	300.00	315.00	320.00	320.00	122.15	930.00	
18 juillet	320.00	320.00	320.00	270.00	290.00	290.00	315.00	315.00	315.00	122.79	900.00	
29 septembre	340.00	350.00	350.00	315.00	345.00	345.00	335.00	345.00	345.00	138.71	930.00	
21 octobre	350.00	-	425.00	335.00	-	410.00	345.00	-	420.00	137.51	900.00	
11 décembre	365.00	-	445.00	360.00	-	430.00	362.00	-	440.00	136.79	980.00	
2005												
31 mars	430.00	-	545.00	410.00	-	535.00	428.00	-	540.00	179.22	1 050.00	
24 avril	445.00	-	565.00	441.00	-	558.00	443.00	-	560.00	205.52	1 100.00	
17 juin	375.00	-	465.00	370.00	-	455.00	372.00	-	480.00	177.12	1 075.00	
26 juillet	420.00	-	530.00	418.00	-	520.00	419.00	-	525.00	211.51	1 000.00	
01 août	438.00	-	550.00	436.00	-	540.00	437.00	-	545.00	220.96	1 050.00	
22 septembre	441.00	534.00	630.00	439.00	530.00	610.00	440.00	532.00	620.00	195.69	1 050.00	
17 décembre	441.00	534.00	630.00	439.00	530.00	610.00	440.00	532.00	620.00	218.83	1 000.00	
2006												
25 avril	445.00	600.00	660.00	440.00	590.00	640.00	443.00	595.00	650.00	233.90	1 000.00	
20 mai	460.00	600.00	670.00	456.00	590.00	650.00	458.00	595.00	660.00	209.14	1 020.00	
02 août	490.00	554.00	668.00	474.00	544.00	650.00	488.00	544.00	660.00	217.76	1 099.00	
08 novembre	510.00	585.00	720.00	490.00	580.00	700.00	500.00	585.00	710.00	236.72	1 200.00	
2007												
11 mai	580.00	665.00	730.00	570.00	665.00	720.00	575.00	665.00	725.00	243.27	1 320.00	
01 juin	550.00	635.00	715.00	540.00	635.00	685.00	545.00	635.00	700.00	230.54	1 260.00	
01 juillet	550.00	635.00	715.00	540.00	635.00	685.00	545.00	635.00	700.00	230.54	1 260.00	
12 juillet	535.00	620.00	700.00	525.00	615.00	670.00	530.00	620.00	685.00	218.29	1 200.00	
2 novembre	580.00	650.00	730.00	560.00	645.00	715.00	576.00	650.00	725.00	306.41	1 200.00	
18 novembre	610.00	670.00	740.00	590.00	660.00	720.00	720.00	605.00	670.00	316.89	1 200.00	
2008												
27 février	675.00	749.00	821.00	655.00	735.00	799.00	671.00	744.00	810.00	337.75	1 300.00	
06 avril	705.00	780.00	860.00	680.00	765.00	830.00	700.00	775.00	850.00	363.18	1 360.00	
24 mai	790.00	870.00	950.00	760.00	850.00	920.00	785.00	860.00	940.00	400.32	1 450.00	
19 juin	825.00	855.00	945.00	795.00	835.00	935.00	820.00	845.00	940.00	416.61	1 430.00	
13 juillet	825.00	940.00	1 040.00	795.00	910.00	1 010.00	820.00	930.00	1 030.00	502.90	1 430.00	
03 septembre	795.00	910.00	990.00	760.00	880.00	980.00	790.00	900.00	985.00	456.39	1 370.00	
25 septembre	760.00	860.00	970.00	730.00	850.00	965.00	750.00	855.00	965.00	426.66	1 320.00	
28 novembre	665.00	760.00	800.00	580.00	745.00	785.00	660.00	750.00	790.00	331.76	1 100.00	
31 décembre	640.00	750.00	790.00	565.00	745.00	780.00	635.00	745.00	780.00	295.24	1 050.00	
2009												
17 février	665.00	840.00	880.00	585.00	810.00	870.00	655.00	835.00	870.00	342.31	1 100.00	
05 avril	800.00	1 015.00	1 060.00	640.00	920.00	980.00	790.00	1 005.00	1 050.00	386.02	1 320.00	
12 juin	835.00	1 015.00	1 100.00	670.00	920.00	900.00	825.00	1 005.00	1 090.00	398.41	1 320.00	
20 octobre	895.00	1 120.00	1 220.00	720.00	1 020.00	995.00	890.00	1 110.00	1 210.00	470.74	1 460.00	
2010												
31 janv	970.00	1 230.00	1 340.00	780.00	1 120.00	1 090.00	965.00	1 220.00	1 330.00	555.83	1 600.00	
01 juin	970.00	1 230.00	1 340.00	780.00	1 120.00	1 090.00	965.00	1 220.00	1 330.00	552.55	1 600.00	
07 novembre	1 150.00	1 390.00	1 440.00	920.00	1 260.00	1 340.00	1 140.00	1 370.00	1 430.00	550.86	970.00	
2011												
08 janvier	1 150.00	1 390.00	1 440.00	920.00	1 260.00	1 340.00	1 140.00	1 370.00	1 430.00	550.86	970.00	
26 mars	1 195.00	1 450.00	1 500.00	1 015.00	1 300.00	1 450.00	1 190.00	1 430.00	1 490.00	763.40	1 000.00	
10 juin	1 220.00	1 475.00	1 525.00	1 040.00	1 325.00	1 475.00	1 215.00	1 455.00	1 515.00	763.40	1 025.00	
06 juillet	1 255.00	1 510.00	1 560.00	1 075.00	1 360.00	1 510.00	1 250.00	1 490.00	1 550.00	763.00	1 060.00	
20 juillet	1 255.00	1 510.00	1 560.00	1 075.00	1 360.00	1 510.00	1 250.00	1 490.00	1 550.00	780.52	1 060.00	
30 juillet	1 280.00	1 535.00	1 585.00	1 100.00	1 385.00	1 535.00	1 275.00	1 515.00	1 575.00	780.52	1 085.00	

Source : Ministère de l'Economie Nationale (Structure des prix des produits pétroliers)

Tableau I.18.

INDICE DES PRIX MOYENS DES PRODUITS PETROLIERS

(Base 2009 = 100)

Moyenne	2000	2001	2002	2003	2004	2005	2006	2007	2008	2009	2010	2011
Janvier	0.31	7.62	29.42	27.02	32.41	43.05	57.24	64.53	72.18	77.48	115.57	141.49
Février	0.74	7.62	29.42	30.16	32.41	43.05	57.24	64.53	73.02	80.64	126.43	141.49
Mars	0.81	7.62	29.42	32.79	32.41	43.34	57.24	64.53	80.26	84.84	126.43	142.95
Avril	0.81	7.62	29.42	34.26	33.91	52.48	57.94	64.53	83.31	99.61	126.43	149.07
Mai	0.81	11.67	29.42	34.26	34.34	54.06	61.01	68.48	83.92	101.89	126.43	149.07
Juin	1.84	32.72	29.42	34.26	34.34	49.49	61.43	67.44	83.92	103.64	126.43	150.89
Juillet	2.63	28.82	29.33	34.13	33.47	44.39	61.43	66.37	94.33	104.47	126.43	154.95
Août	2.63	25.95	28.42	34.10	33.87	53.06	60.82	65.78	100.90	104.47	126.43	158.07
Sept.	2.63	30.87	28.42	33.82	34.15	54.26	60.80	65.78	96.45	104.47	126.43	158.07
Oct.	3.45	30.87	28.42	32.41	38.38	57.06	60.80	65.78	92.96	108.54	126.43	158.07
Nov.	4.74	30.76	27.39	32.41	41.21	57.06	63.66	70.96	91.60	114.98	138.57	158.07
Déc.	5.85	30.40	27.02	32.41	42.49	57.15	64.53	72.18	79.31	114.98	141.49	158.07
annuelle	2.27	21.04	28.79	32.67	35.28	50.71	60.35	66.74	86.01	100.00	127.79	151.69

Source : Ministère de l'Economie Nationale (Structure des prix des produits pétroliers), calculs B.C.C.

Tableau I.19.

EVOLUTION DES TARIFS D'EAU POTABLE

(en CDF par m³)

CATEGORIES	2008	2009	2010												2011														
	Déc	Déc	Janv	Févr	Mars	Avril	Mai	Juin	Juillet	Août	Sept	Oct	Nov	Déc	Janv	Févr	Mars	Avril	Mai	Juin	Juillet	Août	Sept	Oct	Nov	Déc			
A. Bornes fontaines	89.3	89.3	89.3	89.3	89.3	89.3	219.6	219.6	220.6	220.6	220.6	220.6	220.6	220.6	223.6	223.6	223.6	223.6	223.6	223.6	223.6	223.6	223.6	223.6	223.6	223.6	223.6		
B. Domestique rang 4																													
B1 1 - 10 m ³	89.3	89.3	89.3	89.3	89.3	89.3	-	-	-	-	-	-	-	-	-	-	-	-	-	-	-	-	-	-	-	-	-		
B2 11 - 25 m ³	137.9	137.9	137.9	137.9	137.9	137.9	-	-	-	-	-	-	-	-	-	-	-	-	-	-	-	-	-	-	-	-	-		
B3 26 - 40 m ³	193.8	193.8	193.8	193.8	193.8	193.8	-	-	-	-	-	-	-	-	-	-	-	-	-	-	-	-	-	-	-	-	-		
B4 41 - plus	240.5	240.5	240.5	240.5	240.5	240.5	-	-	-	-	-	-	-	-	-	-	-	-	-	-	-	-	-	-	-	-	-		
C. Intermédiaire																													
C1 Social	732.6	1 026.8	1 032.3	1 032.9	1 032.9	1 032.9	1 043.1	1 043.1	1 043.1	1 043.1	1 043.1	1 043.1	1 043.1	1 043.1	1 043.1	1 043.1	1 043.1	1 043.1	1 043.1	1 043.1	1 043.1	1 043.1	1 043.1	1 043.1	1 043.1	1 043.1	1 043.1	1 043.1	
C2 Agro-pastoral	818.4	1 147.0	1 153.2	1 153.8	1 153.8	1 153.8	1 162.1	1 162.1	1 162.1	1 162.1	1 162.1	1 162.1	1 162.1	1 162.1	1 162.1	1 162.1	1 162.1	1 162.1	1 162.1	1 162.1	1 162.1	1 162.1	1 162.1	1 162.1	1 162.1	1 162.1	1 162.1	1 162.1	
C3 Autres	864.6	1 211.8	1 218.3	1 219.0	1 219.0	1 219.0	1 235.3	1 235.3	1 235.3	1 235.3	1 235.3	1 235.3	1 235.3	1 235.3	1 235.3	1 235.3	1 235.3	1 235.3	1 235.3	1 235.3	1 235.3	1 235.3	1 235.3	1 235.3	1 235.3	1 235.3	1 235.3	1 235.3	
D. Commerciale																													
D1 1 - 100 m ³	1 399.2	1 961.0	1 971.6	1 972.7	1 972.7	1 972.7	1 972.7	1 972.7	1 972.7	1 972.7	1 972.7	1 972.7	1 972.7	1 972.7	1 972.7	1 972.7	1 972.7	1 972.7	1 972.7	1 972.7	1 972.7	1 972.7	1 972.7	1 972.7	1 972.7	1 972.7	1 972.7	1 972.7	
D2 101 - 1000 m ³	1 676.4	2 349.5	2 362.2	2 363.5	2 363.5	2 363.5	2 363.5	2 363.5	2 363.5	2 363.5	2 363.5	2 363.5	2 363.5	2 363.5	2 363.5	2 363.5	2 363.5	2 363.5	2 363.5	2 363.5	2 363.5	2 363.5	2 363.5	2 363.5	2 363.5	2 363.5	2 363.5	2 363.5	
D3 1001 - plus	1 966.8	2 756.5	2 771.4	2 772.9	2 772.9	2 772.9	2 772.9	2 772.9	2 772.9	2 772.9	2 772.9	2 772.9	2 772.9	2 772.9	2 772.9	2 772.9	2 772.9	2 772.9	2 772.9	2 772.9	2 772.9	2 772.9	2 772.9	2 772.9	2 772.9	2 772.9	2 772.9	2 772.9	
E. Industrielle																													
Autres (1)	2 508.0	3 515.0	3 534.0	3 535.9	3 535.9	3 535.9	3 568.5	3 568.5	3 568.5	3 568.5	3 568.5	3 568.5	3 568.5	3 568.5	3 568.5	3 568.5	3 568.5	3 568.5	3 568.5	3 568.5	3 568.5	3 568.5	3 568.5	3 568.5	3 568.5	3 568.5	3 568.5	3 568.5	
Brasseurs	1 875.3	2 749.5	2 776.7	2 791.5	2 791.5	2 791.5	2 818.2	2 818.2	2 818.2	2 818.2	2 818.2	2 818.2	2 818.2	2 818.2	2 818.2	2 818.2	2 818.2	2 818.2	2 818.2	2 818.2	2 818.2	2 818.2	2 818.2	2 818.2	2 818.2	2 818.2	2 818.2	2 818.2	
F. Instances officielles																													
	561.0	786.3	790.5	790.9	790.9	790.9	796.1	796.1	796.1	796.1	796.1	796.1	796.1	796.1	796.1	796.1	796.1	796.1	796.1	796.1	796.1	796.1	796.1	796.1	796.1	796.1	796.1	796.1	
G. Domestique Spéciaux																													
B1 1 - 10 m ³	435.6	610.5	613.8	614.1	614.1	614.1	614.1	614.1	614.1	614.1	614.1	614.1	614.1	614.1	614.1	614.1	614.1	614.1	614.1	614.1	614.1	614.1	614.1	614.1	614.1	614.1	614.1	614.1	
B2 11 - 25 m ³	521.4	730.8	734.7	735.1	735.1	735.1	735.1	735.1	735.1	735.1	735.1	735.1	735.1	735.1	735.1	735.1	735.1	735.1	735.1	735.1	735.1	735.1	735.1	735.1	735.1	735.1	735.1	735.1	735.1
B3 26 - 40 m ³	607.2	851.0	855.6	856.1	856.1	856.1	856.1	856.1	856.1	856.1	856.1	856.1	856.1	856.1	856.1	856.1	856.1	856.1	856.1	856.1	856.1	856.1	856.1	856.1	856.1	856.1	856.1	856.1	856.1
B4 41 - plus	699.6	980.5	985.8	986.3	986.3	986.3	986.3	986.3	986.3	986.3	986.3	986.3	986.3	986.3	986.3	986.3	986.3	986.3	986.3	986.3	986.3	986.3	986.3	986.3	986.3	986.3	986.3	986.3	986.3

Source : REGIDESO

(1) Industrielle non conventionnée.

(2) Données provisoires.

Tableau I.20.

EVOLUTION DES TARIFS D'ELECTRICITE ⁽¹⁾
(en CDF par kwh)

CATEGORIES	2008	2009	2010												2011												
	Déc	Déc	Janv	Févr	Mars	Avril	Mai	Juin	Juillet	Août	Sept	Oct	Nov	Déc	Janv	Févr	Mars	Avril	Mai	Juin	Juillet	Août	Sept	Oct	Nov	Déc	
1) Avec Compteur																											
a) B.T. Social (2)																											
de 1 - 100	400.00	908.21	908.21	908.21	908.21	908.21	908.21	908.21	908.21	908.21	908.21	908.21	908.21	908.21	908.21	908.21	908.21	908.21	908.21	908.21	908.21	908.21	908.21	908.21	908.21	908.21	908.21
b) B.T.R. 1																											
de 1 - 100	5.87	8.31	8.31	8.31	8.31	8.31	8.31	8.31	8.31	8.31	8.31	8.31	8.31	8.31	8.31	8.31	8.31	8.31	8.31	8.31	8.31	8.31	8.31	8.31	8.31	8.31	8.31
101 - 200	5.81	8.23	8.23	8.23	8.23	8.23	8.23	8.23	8.23	8.23	8.23	8.23	8.23	8.23	8.23	8.23	8.23	8.23	8.23	8.23	8.23	8.23	8.23	8.23	8.23	8.23	8.23
201 - 300	5.76	8.14	8.14	8.14	8.14	8.14	8.14	8.14	8.14	8.14	8.14	8.14	8.14	8.14	8.14	8.14	8.14	8.14	8.14	8.14	8.14	8.14	8.14	8.14	8.14	8.14	8.14
301 - 400	5.70	8.05	8.05	8.05	8.05	8.05	8.05	8.05	8.05	8.05	8.05	8.05	8.05	8.05	8.05	8.05	8.05	8.05	8.05	8.05	8.05	8.05	8.05	8.05	8.05	8.05	8.05
401 - 500	5.63	7.79	7.79	7.79	7.79	7.79	7.79	7.79	7.79	7.79	7.79	7.79	7.79	7.79	7.79	7.79	7.79	7.79	7.79	7.79	7.79	7.79	7.79	7.79	7.79	7.79	7.79
501 - 600 ⁽³⁾	5.57	7.88	7.88	7.88	7.88	7.88	7.88	7.88	7.88	7.88	7.88	7.88	7.88	7.88	7.88	7.88	7.88	7.88	7.88	7.88	7.88	7.88	7.88	7.88	7.88	7.88	7.88
c) B.T.R. 2 (2)																											
de 1 - 600	8.70	12.25	12.25	12.25	12.25	12.25	12.25	12.25	12.25	12.25	12.25	12.25	12.25	12.25	12.25	12.25	12.25	12.25	12.25	12.25	12.25	12.25	12.25	12.25	12.25	12.25	12.25
601 - 800	8.63	12.17	12.17	12.17	12.17	12.17	12.17	12.17	12.17	12.17	12.17	12.17	12.17	12.17	12.17	12.17	12.17	12.17	12.17	12.17	12.17	12.17	12.17	12.17	12.17	12.17	12.17
801 - 1000	8.52	12.00	12.00	12.00	12.00	12.00	12.00	12.00	12.00	12.00	12.00	12.00	12.00	12.00	12.00	12.00	12.00	12.00	12.00	12.00	12.00	12.00	12.00	12.00	12.00	12.00	12.00
1001 - 1200	8.43	11.91	11.91	11.91	11.91	11.91	11.91	11.91	11.91	11.91	11.91	11.91	11.91	11.91	11.91	11.91	11.91	11.91	11.91	11.91	11.91	11.91	11.91	11.91	11.91	11.91	11.91
1201 - plus	8.36	11.82	11.82	11.82	11.82	11.82	11.82	11.82	11.82	11.82	11.82	11.82	11.82	11.82	11.82	11.82	11.82	11.82	11.82	11.82	11.82	11.82	11.82	11.82	11.82	11.82	11.82
2) B.T.Ordinaires																											
sans Compteur																											
FF1 4è rang 300	1 609.20	1 609.20	1 609.20	1 609.20	1 609.20	1 609.20	1 609.20	1 609.20	1 609.20	1 609.20	1 609.20	1 609.20	1 609.20	1 609.20	1 609.20	1 609.20	1 609.20	1 609.20	1 609.20	1 609.20	1 609.20	1 609.20	1 609.20	1 609.20	1 609.20	1 609.20	1 609.20
FF2 3è rang 400	2 145.60	2 145.60	2 145.60	2 145.60	2 145.60	2 145.60	2 145.60	2 145.60	2 145.60	2 145.60	2 145.60	2 145.60	2 145.60	2 145.60	2 145.60	2 145.60	2 145.60	2 145.60	2 145.60	2 145.60	2 145.60	2 145.60	2 145.60	2 145.60	2 145.60	2 145.60	2 145.60
FF3 2è rang 600	5 082.39	5 082.39	5 082.39	5 082.39	5 082.39	5 082.39	5 082.39	5 082.39	5 082.39	5 082.39	5 082.39	5 082.39	5 082.39	5 082.39	5 082.39	5 082.39	5 082.39	5 082.39	5 082.39	5 082.39	5 082.39	5 082.39	5 082.39	5 082.39	5 082.39	5 082.39	5 082.39
FF4 1er rang 900	7 623.59	7 623.59	7 623.59	7 623.59	7 623.59	7 623.59	7 623.59	7 623.59	7 623.59	7 623.59	7 623.59	7 623.59	7 623.59	7 623.59	7 623.59	7 623.59	7 623.59	7 623.59	7 623.59	7 623.59	7 623.59	7 623.59	7 623.59	7 623.59	7 623.59	7 623.59	7 623.59

Source : SNEL

(1) Il s'agit des tarifs basse tension.

(2) Nouvelle classification clientèle Basse Tension Residentielle (B.T.R.).

(3) Marge de tolérance de 10 % par rapport à la limite de 600 kwh.

(4) Données provisoires.

Graphique I.1 : Evolution des principales productions minières

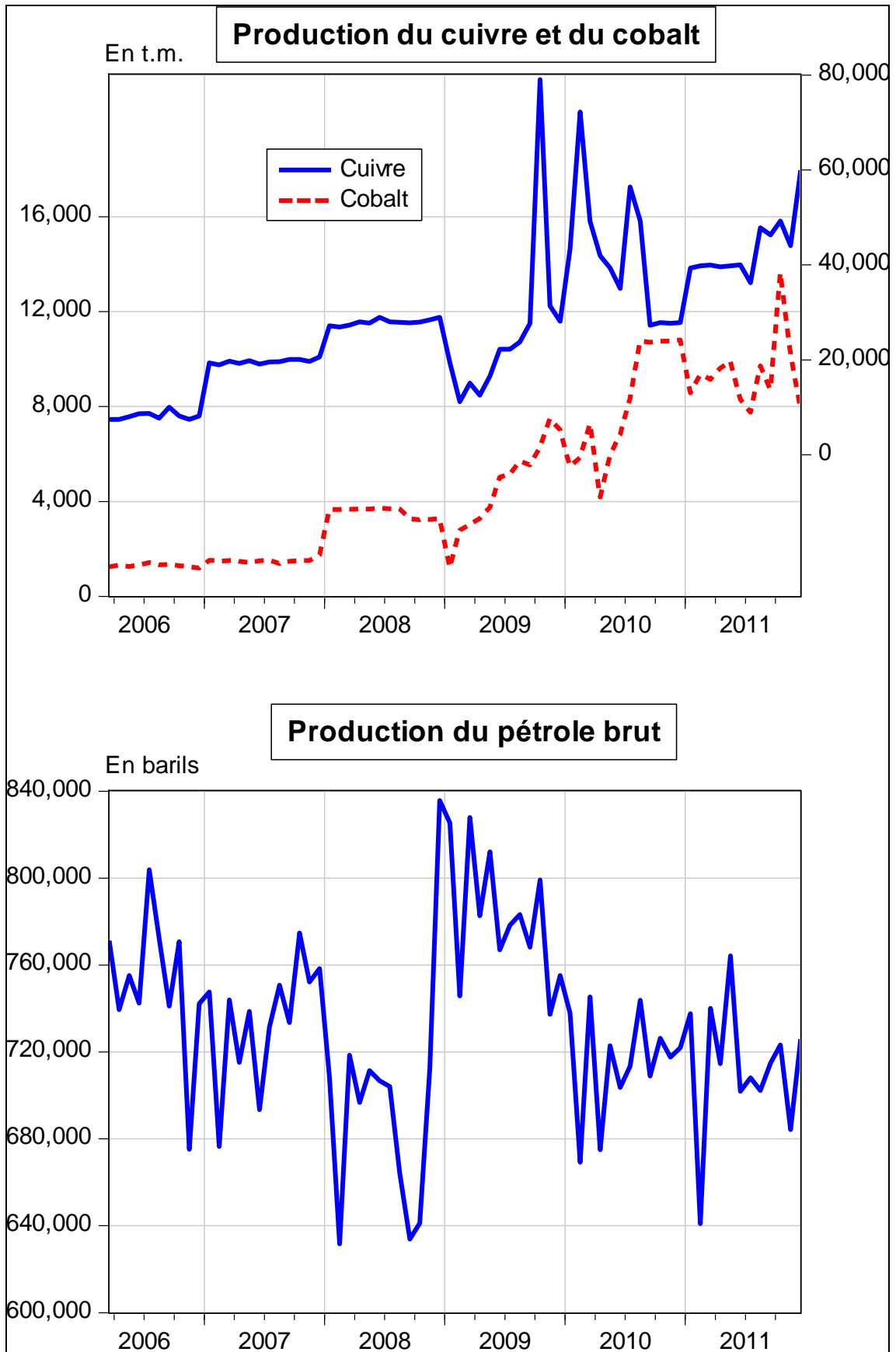

Source : Direction des Statistiques, Service des Statistiques Economiques

Graphique I.2 : Evolution des prix des produits pétroliers et du taux d'inflation

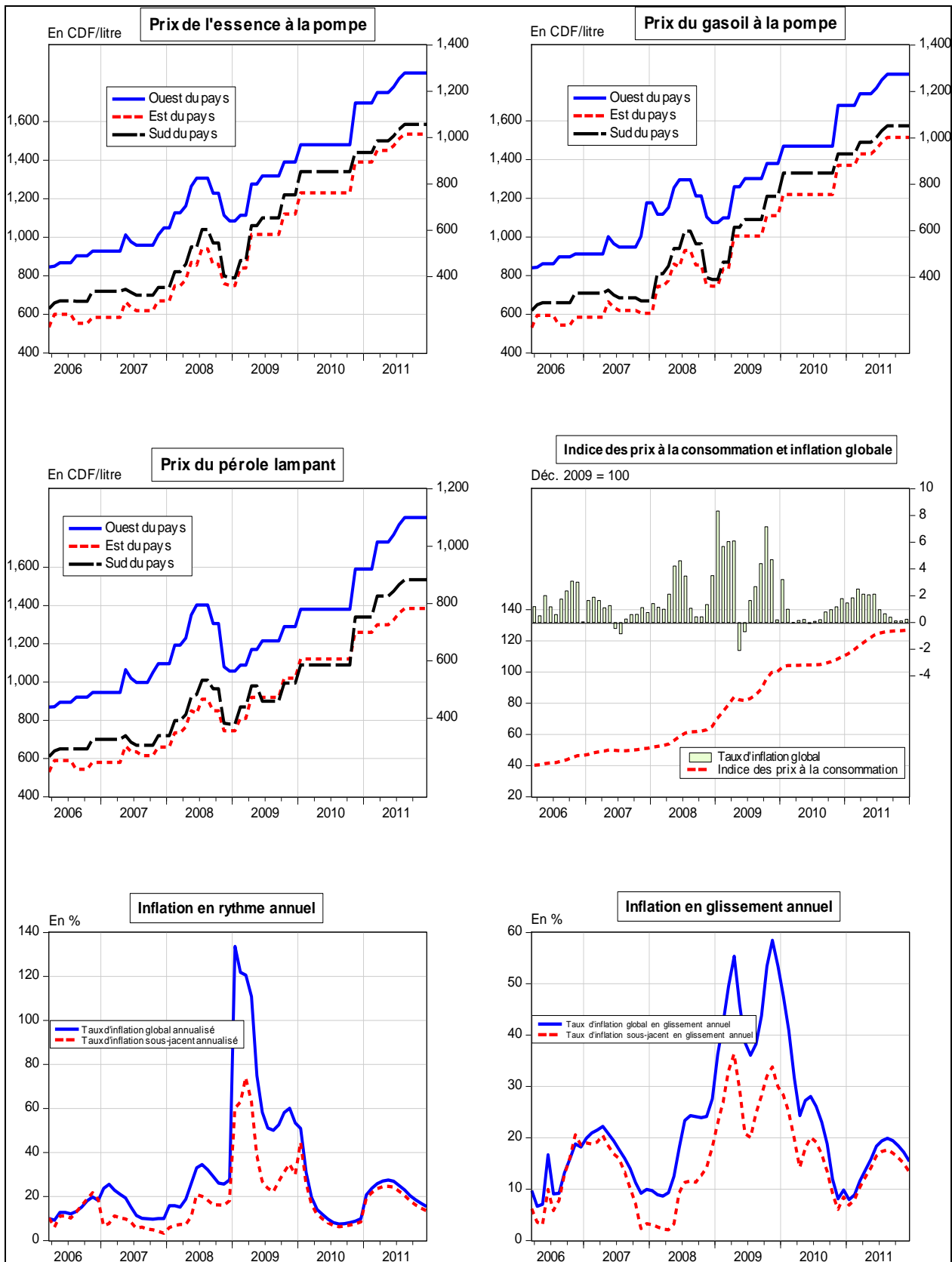

Source : Direction des Statistiques, Service des Statistiques Economiques

Graphique I. 3: Evolution des indices de consommation d'eau, d'électricité, de ciment et des produits pétroliers

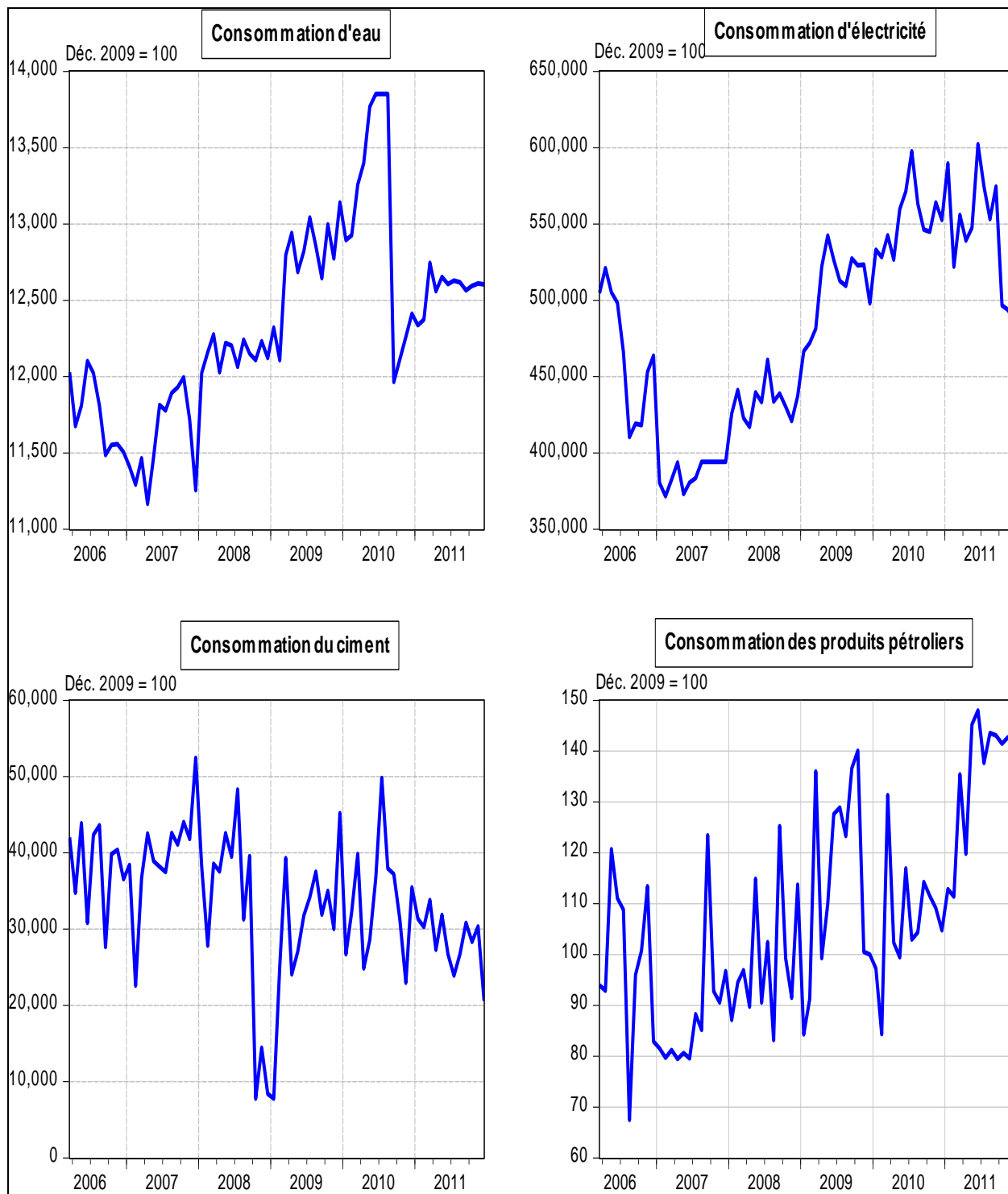

Source : Direction des Statistiques, Service des Statistiques Economiques

Graphique I.4 : Taux d'utilisation de la capacité installée de l'industrie du ciment ⁽¹⁾

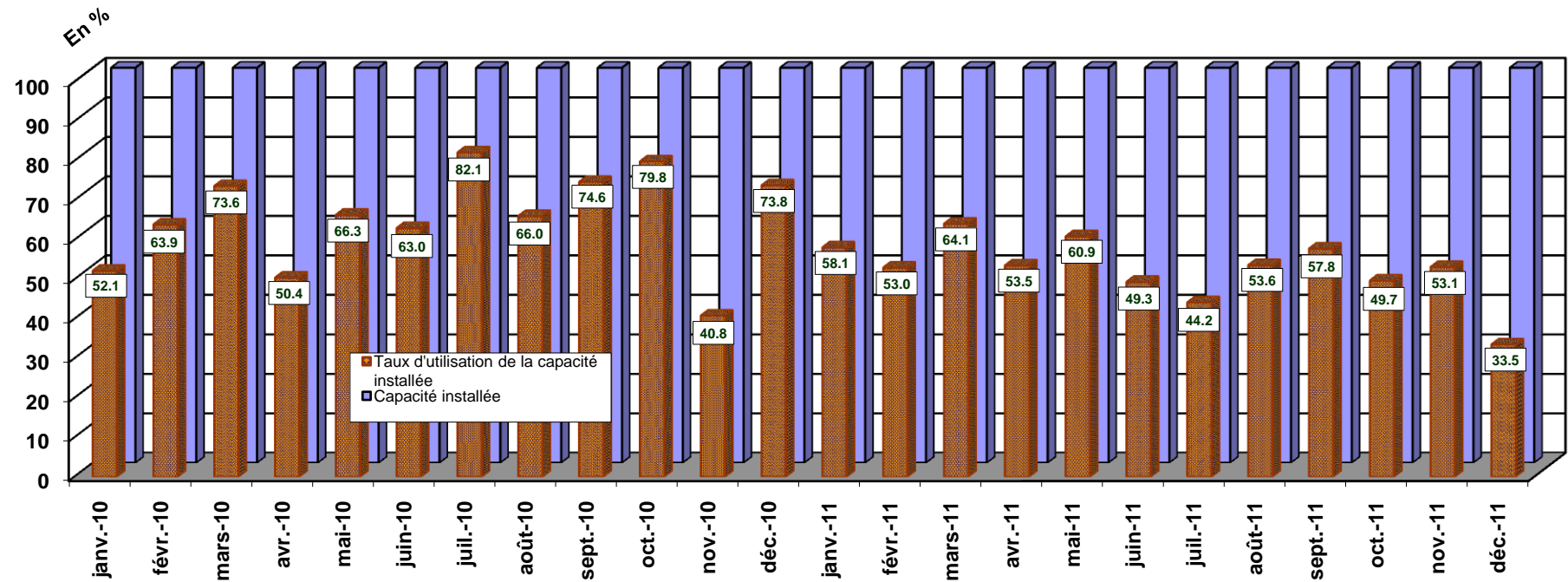

(1) : Données actualisées à partir du mois d'août 2011

Tableau II.1

SITUATION DE TRESORERIE DE L'ETAT
(en milliers de CDF)

	2010												
	Janvier	Février	Mars	Avril	Mai	Juin	Juillet	Août	Septembre	Octobre	Novembre	Décembre (p)	Cumul
RECETTES	160 530 748	145 322 336	281 935 698	203 653 189	135 612 489	213 581 152	202 122 012	169 078 766	170 089 365	191 101 538	214 268 939	223 970 171	2 311 266 403
1. DGI	57 683 998	39 229 921	131 579 768	62 329 775	44 780 912	53 579 624	85 755 670	51 238 542	56 618 667	49 871 447	85 678 894	59 712 492	778 059 710
2. DGDA	52 285 699	50 852 176	58 212 561	60 671 516	58 043 246	62 774 890	60 655 355	62 745 609	64 204 067	63 277 003	73 775 703	87 024 155	754 521 981
3. Pétroliers producteurs	32 333 151	37 142 444	22 750 228	22 647 347	6 182 428	20 617 786	19 677 008	19 826 142	18 201 847	15 192 190	18 746 526	23 731 264	257 048 363
- Pétroliers prod DGI	9 596 163	11 357 030	19 271 655	7 290 558	3 804 572	7 481 471	7 218 687	4 553 555	6 502 558	6 316 587	6 959 236	8 078 736	98 430 809
- Pétroliers prod Dgrad	22 736 988	25 785 414	3 478 573	15 356 789	2 377 856	13 136 315	12 458 321	15 272 587	11 699 289	8 875 603	11 787 290	15 652 528	158 617 554
4. D.G.R.A.D.	15 477 098	17 741 719	49 916 851	42 812 263	26 499 785	38 876 805	35 770 817	35 074 379	26 487 969	20 337 084	31 271 626	29 146 456	369 412 852
5. Recettes exceptionnelles (1)	2 696 145	-	19 077 472	15 135 433	-	-	-	-	-	-	-	-	36 909 050
6. Autres	54 656	356 075	398 819	56 855	106 118	37 732 047	263 162	194 093	4 576 816	42 423 814	4 796 190	24 355 804	115 314 447
DEPENSES	156 552 074	139 327 423	160 554 145	176 161 382	159 749 729	135 769 731	194 860 062	178 238 624	175 867 394	195 851 945	205 936 311	247 881 380	2 126 750 200
1. Rémunérations	28 390 770	44 106 786	56 487 755	56 480 347	35 320 166	59 633 122	58 899 119	67 131 124	64 919 099	72 158 126	77 297 654	83 046 476	703 870 545
2. Dette publique	8 817 268	2 947 434	6 164 134	4 539 513	30 681 694	4 712 374	26 782 647	3 749 363	7 475 220	6 926 501	2 400 367	3 392 800	108 589 318
3. Subventions et transferts	26 423 081	11 169 661	13 062 678	23 538 953	24 777 109	19 928 369	28 626 608	28 325 297	24 825 374	21 158 474	22 209 609	30 269 745	274 314 958
4. Frais de fonctionnement	25 626 623	15 212 961	70 038 743	58 059 433	58 938 392	36 542 447	44 532 086	54 585 425	60 408 579	62 825 833	57 226 714	97 572 002	641 569 238
5. Dépenses en capital	7 988 317	7 091 565	6 355 731	6 124 146	640 852	1 395 402	6 698 595	12 823 593	12 131 132	8 459 167	20 278 347	7 470 566	97 457 413
6. Extourne	219	185 433	22 171	-	1 098 356	1 455	578 517	489	-	-	6 851.77	62.05	1 893 555
7. Rembours.dette Miba	732 865	-	-	-	-	-	-	-	-	-	-	-	732 865
8. Dépenses urgentes	58 572 931	58 613 584	8 422 933	27 418 990	8 293 161	13 556 561	28 742 488	11 623 333	6 107 989	24 323 844	26 516 768	26 129 728	298 322 309
9. Paiements PPTE	-	-	-	-	-	-	-	-	-	-	-	-	-
SOLDE	3 978 674	5 994 914	121 381 553	27 491 807	-24 137 240	77 811 421	7 261 950	-9 159 858	-5 778 029	-4 750 407	8 332 629	-23 911 209	184 516 203

(1) :Il s'agit des Recettes de Participation et de cession, et des Recettes Appuis Budgetaires

Sources : Ministère des Finances (Direction du Trésor) et Banque Centrale du Congo.

Tableau II.1bis

SITUATION DE TRESORERIE DE L'ETAT
(en milliers de CDF)

	2 011												Cumul
	Janvier	Février	Mars	Avril	Mai	Juin	Juillet	Août	Septembre	Octobre	Novembre	Décembre (p)	
RECETTES	192 617 345	199 727 864	279 048 784	234 299 154	244 048 255	223 980 435	297 734 923	237 673 619	234 753 865	262 143 185	260 783 728	206 747 638	2 873 558 795
1. DGI	66 021 146	58 929 991	87 988 949	63 087 795	64 143 950	64 476 050	103 462 852	72 205 092	75 593 177	64 821 952	105 750 864	65 414 903	891 896 720
2. DGDA	67 842 998	67 522 306	81 572 884	86 620 051	77 313 601	75 293 061	96 268 202	89 524 442	100 558 532	94 742 228	84 098 646	79 859 986	1 001 216 938
3. Pétroliers producteurs	20 840 884	29 548 096	47 810 041	30 084 640	38 359 555	35 422 486	33 689 324	7 803 751	26 229 547	35 130 978	29 250 420	32 895 572	367 065 294
- Pétroliers prod DGI	7 486 277	9 898 494	37 222 209	9 358 371	12 331 990	12 749 033	12 033 531	4 802 309	10 454 680	11 282 948	11 003 852	11 998 358	150 622 051
- Pétroliers prod Dgrad	13 354 607	19 649 602	10 587 831	20 726 269	26 027 565	22 673 453	21 655 793	3 001 443	15 774 867	23 848 030	18 246 568	20 897 214	216 443 243
4. D.G.R.A.D.	16 885 548	21 356 032	60 184 675	35 034 124	22 787 609	24 318 177	36 872 160	24 083 443	32 261 908	29 529 107	30 188 527	18 968 139	352 469 451
5. Recettes exceptionnelles (1)	-	-	-	19 368 247	41 356 751	15 250 614	182 007	802 278	0	373 959	0	0	77 333 855
6. Autres	21 026 769	22 371 438	1 492 235	104 297	86 789	9 220 048	27 260 377	43 254 613	110 700	37 544 962	11 495 272	9 609 039	183 576 537
DEPENSES	190 065 398	201 748 620	276 647 366	248 221 346	274 579 174	250 917 745	320 477 082	255 593 782	262 591 142	291 289 344	271 628 276	256 151 016	3 099 910 291
1. Rémunérations	74 014 554	80 220 703	116 555 364	101 885 437	82 542 025	50 349 063	133 025 650	67 987 794	88 886 585	68 673 048	98 150 200	98 879 091	1 061 169 513
2. Dette publique	-	2 453 201	15 143 270	9 900 116	18 987 887	62 602 872	37 387 374	14 250 959	26 784 571	19 384 348	13 049 450	24 144 360	244 088 409
3. Subventions et transferts	25 454 252	21 939 420	25 984 609	28 377 723	26 293 631	24 136 048	26 476 099	31 038 987	27 801 271	28 443 065	30 235 227	33 686 771	329 867 104
4. Frais de fonctionnement	36 941 437	42 245 306	74 846 942	50 906 090	75 373 487	80 406 672	53 143 155	75 076 532	80 075 811	60 293 084	66 600 589	87 648 009	783 557 115
5. Dépenses en capital	11 315 831	10 573 936	10 122 254	15 269 789	22 256 895	21 209 988	25 017 093	22 472 902	18 036 595	18 289 026	8 935 676	8 760 688	192 260 674
6. Extourne	-	-	-	3 227	-	-	910.00	1 423.39	-	267.95	-	-	5 828
7. Rembours dette Miba	-	-	-	-	-	-	-	-	-	-	-	-	-
8. Dépenses urgentes	42 339 324	44 316 054	33 994 926	41 878 964	49 125 249	12 213 101	45 426 801	44 765 184	21 006 309	96 206 506	54 657 133	3 032 097	488 961 647
9. Paiements PPTE	-	-	-	-	-	-	-	-	-	-	-	-	-
SOLDE	2 551 947	-2 020 757	2 401 418	-13 922 193	-30 530 919	-26 937 310	-22 742 158	-17 920 163	-27 837 277	-29 146 159	-10 844 548	-49 403 378	-226 351 496

(1) : Il s'agit des Recettes de Participation et de cession, et des Recettes Appuis Budgétaires

Sources : Ministère des Finances (Direction du Trésor) et Banque Centrale du Congo.

Tableau II.2

RECETTES PUBLIQUES
(en milliers de CDF)

Nature	2010												
	Janvier	Février	Mars	Avril	Mai	Juin	Juillet	Août	Septembre	Octobre	Novembre	Décembre(p)	Cumul
1.DGI	57 683 998	39 229 921	131 579 768	62 329 775	44 780 912	53 579 624	85 755 670	51 238 542	56 618 667	49 871 447	85 678 894	59 712 492	778 059 709
- Sociétés	10 390 384	7 066 326	23 700 929	11 227 209	8 066 204	9 651 080	15 446 821	9 229 390	10 198 490	8 983 141	15 432 991	10 755 769	140 148 735
- IPR	18 527 171	12 600 019	42 261 302	20 019 320	14 382 908	17 208 912	27 543 340	16 456 994	18 185 004	16 017 905	27 518 681	19 178 691	249 900 247
- IER	-	-	-	-	-	-	-	-	-	-	-	-	-
- Autres	22 824 439	15 522 518	52 063 560	24 662 682	17 718 938	21 200 417	33 931 854	20 274 097	22 402 908	19 733 164	33 901 476	23 627 074	307 863 127
-ICA/INT.	4 349 303	2 957 888	9 920 954	4 699 589	3 376 426	4 039 838	6 465 873	3 863 324	4 268 978	3 760 246	6 460 084	4 502 249	58 664 753
- ICA/EXP.	1 592 701	1 083 169	3 633 022	1 720 975	1 236 437	1 479 376	2 367 782	1 414 737	1 563 286	1 376 990	2 365 662	1 648 709	21 482 847
2. PETROLIERS PRODUCTEURS	32 333 151	37 142 444	22 750 228	22 647 347	6 182 428	20 617 786	19 677 008	19 826 142	18 201 847	15 192 190	18 746 526	23 731 264	257 048 363
3.DGDA	52 285 699	50 852 176	58 212 561	60 671 516	58 043 246	62 774 890	60 655 355	62 745 609	64 204 067	63 277 003	73 775 519	87 024 155	754 521 980
- Droits et taxes à l'exportation	2 318 595	2 255 026	2 581 421	2 690 462	2 573 912	2 783 736	2 689 746	2 782 437	2 847 112	2 806 002	3 271 564	3 859 063	33 459 078
- Droits et taxes à l'importation	33 250 082	32 338 460	37 019 156	38 582 880	36 911 483	39 920 480	38 572 603	39 901 860	40 829 338	40 239 789	46 916 235	55 341 333	479 823 700
- Accises	10 660 364	10 368 087	11 868 773	12 370 121	11 834 251	12 798 971	12 366 826	12 793 001	13 090 361	12 901 345	15 041 892	17 743 076	153 837 069
- Autres	6 056 658	5 890 602	6 743 213	7 028 052	6 723 599	7 271 702	7 026 180	7 268 311	7 437 255	7 329 866	8 546 012	10 080 683	87 402 134
4. D.G.R.A.D.	15 477 098	17 741 720	49 916 851	42 812 263	26 499 785	38 876 805	35 770 817	35 074 379	26 487 969	20 337 084	31 271 626	29 146 456	369 412 853
5. Recettes exceptionnelles	2 696 145	-	19 077 472	15 135 433	-	-	-	-	-	-	-	-	36 909 050
6. AUTRES	54 656	356 075	398 819	56 855	106 118	37 732 047	263 162	194 093	4 576 816	42 423 814	4 796 190	24 355 804	115 314 447
TOTAL	160 530 748	145 322 335	281 935 698	203 653 189	135 612 489	213 581 152	202 122 012	169 078 766	170 089 365	191 101 538	214 268 755	223 970 171	2 311 266 403

Sources : Banque Centrale du Congo et Régies financières.

Tableau II.2 bis

RECETTES PUBLIQUES
(en milliers de CDF)

Nature	2 011												
	Janvier	Février	Mars	Avril	Mai	Juin	Juillet	Août	Septembre	Octobre	Novembre	Décembre (p)	Cumul
1.DGI	66 021 146	58 929 991	87 988 949	63 087 795	64 143 950	64 476 050	103 462 852	72 205 092	75 593 177	64 821 952	105 750 864	65 414 903	891 896 720
- Sociétés	11 892 121	10 614 820	15 849 092	11 363 748	11 553 989	11 613 809	18 636 343	13 006 010	13 616 292	11 676 115	19 048 474	11 782 921	160 653 734
- IPR	21 204 929	18 927 364	28 260 633	20 262 784	20 602 004	20 708 669	33 230 602	23 191 113	24 279 311	20 819 767	33 965 474	21 010 213	286 462 861
- IER	-	-	-	-	-	-	-	-	0	0	0	0	-
- Autres	26 123 286	23 317 454	34 815 520	24 962 616	25 380 516	25 511 921	40 938 243	28 570 154	29 910 753	25 648 788	41 843 564	25 883 407	352 906 223
- ICA/INT.	4 977 914	4 443 249	6 634 259	4 756 743	4 836 376	4 861 416	7 800 973	5 444 176	5 699 633	4 887 496	7 973 486	4 932 204	67 247 925
- ICA/EXP.	1 822 896	1 627 104	2 429 445	1 741 904	1 771 065	1 780 235	2 856 692	1 993 640	2 087 188	1 789 786	2 919 865	1 806 157	24 625 977
2. PETROLIERS PRODUCTEURS	20 840 884	29 548 096	47 810 041	30 084 640	38 359 555	35 422 486	33 689 324	7 803 751	26 229 547	35 130 978	29 250 420	32 895 572	367 065 294
3.DGDA	67 842 998	67 522 306	81 572 884	86 620 051	77 313 601	75 293 061	96 268 202	89 524 442	100 558 532	94 742 228	84 098 646	79 859 986	1 001 216 938
- Droits et taxes à l'exportation	3 008 480	2 994 259	3 617 328	3 841 143	3 428 451	3 338 851	4 268 988	3 969 938	4 459 241	4 201 319	3 729 332	3 541 370	44 398 700
- Droits et taxes à l'importation	43 143 446	42 939 508	51 874 702	55 084 351	49 166 093	47 881 170	61 219 906	56 931 342	63 948 259	60 249 492	53 480 912	50 785 418	636 704 600
- Accises	13 832 292	13 766 907	16 631 634	17 660 685	15 763 222	15 351 261	19 627 815	18 252 852	20 502 557	19 316 689	17 146 603	16 282 397	204 134 913
- Autres	7 858 781	7 821 633	9 449 220	10 033 872	8 955 834	8 721 779	11 151 493	10 370 311	11 648 475	10 974 727	9 741 798	9 250 802	115 978 725
4. D.G.R.A.D.	16 885 548	21 356 032	60 184 675	35 034 124	22 787 609	24 318 177	36 872 160	24 083 443	32 261 908	29 529 107	30 188 527	18 968 139	352 469 450
5. Recettes exceptionnelles	-	-	-	19 368 247	41 356 751	15 250 614	182 007	802 278	0	373 959	0	0	77 333 855
6. AUTRES	21 026 769	22 371 438	1 492 235	104 297	86 789	9 220 048	27 260 377	43 254 613	110 700	37 544 962	11 495 272	9 609 039	183 576 538
TOTAL	192 617 345	199 727 864	279 048 784	234 299 154	244 048 255	223 980 435	297 734 923	237 673 619	234 753 865	262 143 185	260 783 728	206 747 638	2 873 558 794

Sources : Banque Centrale du Congo et Régies financières.

Tableau II.3

DEPENSES PUBLIQUES

(en milliers de CDF)

	2010												Cumul
	Janvier	Février	Mars	Avril	Mai	Juin	Juillet	Août	Septembre	Octobre	Novembre	Décembre	
1. Rémunérations	28 390 770	44 106 786	56 487 755	56 480 347	35 320 166	59 633 122	58 899 119	67 131 124	64 919 099	72 158 126	77 297 654	83 046 476	703 870 545
2. Dette publique	8 817 268	2 947 433	6 164 134	4 539 513	30 681 694	4 712 374	26 782 647	3 749 363	7 475 220	6 926 501	2 400 367	3 392 800	108 589 317
- Extérieure	6 649 065	524 569	4 024 638	2 436 416	28 560 640	4 712 374	22 534 165	1 625 940	5 346 646	4 774 965	-	3 376 146	84 565 565
- Intérieure	2 164 523	2 178 153	2 132 885	2 103 097	2 119 214	-	4 244 802	2 123 423	2 128 574	2 146 016	2 236 661	16 654	23 594 003
- Frais financiers	3 680	244 711	6 611	-	1 840	-	3 680	-	-	5 520	163 707	-	429 749
3. Subventions & transferts	26 423 081	11 169 661	13 062 678	23 538 953	24 777 109	19 928 369	28 626 608	28 325 297	24 825 374	21 158 474	22 209 609	30 269 745	274 314 958
- Interventions écon.	-	-	-	-	-	-	-	558 250	-	558 250	-	-	1 116 500
- Budgets annexes	26 423 081	11 169 661	13 062 678	23 538 953	24 777 109	19 928 369	28 626 608	27 767 047	24 825 374	20 600 224	22 209 609	30 269 745	273 198 458
4. Frais de fonctionnement	25 626 623	15 212 961	70 038 743	58 059 433	58 938 392	36 542 447	44 532 086	54 585 425	60 408 579	62 825 833	57 226 714	97 572 002	641 569 238
5. Dépenses en capital	7 988 317	7 091 565	6 355 731	6 124 146	640 852	1 395 402	6 698 595	12 823 593	12 131 132	8 459 167	20 278 347	7 470 566	97 457 413
6. Dépenses urgentes	58 572 931	58 613 584	8 422 933	27 418 990	8 293 161	13 556 561	28 742 488	11 623 333	6 107 989	24 323 844	26 516 768	26 129 728	298 322 309
7. Rembours dette Miba	732 865	-	-	-	-	-	-	-	-	-	-	-	732 865
8. Paiements PPTE	-	-	-	-	-	-	-	-	-	-	-	-	-
9. Extourne	219	185 433	22 171	-	1 098 356	1 455	578 517	489	-	-	6 852	62	1 893 555
TOTAL	156 552 074	139 327 423	160 554 145	176 161 382	159 749 729	135 769 731	194 860 062	178 238 624	175 867 394	195 851 945	205 936 311	247 881 380	2 126 750 200

Sources : Ministère des Finances (Direction du Trésor) et Banque Centrale du Congo.

Tableau II.3 bis

DEPENSES PUBLIQUES
(en milliers de CDF)

	2011												Cumul
	Janvier	février	Mars	Avril	Mai	Juin	Juillet	Août	Septembre	Octobre	Novembre	Décembre (p)	
1. Rémunérations	74 014 554	80 220 703	116 555 364	101 885 437	82 542 025	50 349 063	133 025 650	67 987 794	88 886 585	68 673 048	98 150 200	98 879 091	1 061 169 513
2. Dette publique	-	2 453 201	15 143 270	9 900 116	18 987 887	62 602 872	37 387 374	14 250 959	26 784 571	19 384 348	13 049 450	24 144 360	242 627 546
- Extérieure	-	193 284	1 814 176	6 982 804	10 684 234	54 209 952	28 609 780	2 577 847	16 973 962	10 605 181	4 749 450	15 806 243	153 206 912
- Intérieure	-	2 259 918	5 029 094	2 917 312	-	92 920	477 594	3 373 113	47 906	479 167	0	0	14 677 023
- Frais financiers	-	-	8 300 000	-	8 303 653	8 300 000	8 300 000	8 300 000	8 301 840	8 300 000	8 300 000	8 338 117	74 743 610
3. Subventions & transferts	25 454 252	21 939 420	25 984 609	28 377 723	26 293 631	24 136 048	26 476 099	31 038 987	27 801 271	28 443 065	30 235 227	33 686 771	329 867 104
- Interventions écon.	-	12 878	4 381	-	-	-	128 793	-	151 500	22 880	0	0	320 432
- Budgets annexes	25 454 252	21 926 542	25 980 228	28 377 723	26 293 631	24 136 048	26 347 306	31 038 987	27 649 771	28 420 185	30 235 227	33 686 771	329 546 672
4. Frais de fonctionnement	36 941 437	42 245 306	74 846 942	50 906 090	75 373 487	80 406 672	53 143 155	75 076 532	80 075 811	60 293 084	66 600 589	87 648 009	783 557 115
5. Dépenses en capital	11 315 831	10 573 936	10 122 254	15 269 789	22 256 895	21 209 988	25 017 093	22 472 902	18 036 595	18 289 026	8 935 676	8 760 688	192 260 674
6. Dépenses urgentes	42 339 324	44 316 054	33 994 926	41 878 964	49 125 249	12 213 101	45 426 801	44 765 184	21 006 309	96 206 506	54 657 133	3 032 097	488 961 647
7. Rembours dette Miba	-	-	-	-	-	-	-	-	-	-	-	-	-
8. Paiements PPTE	-	-	-	-	-	-	-	-	-	-	-	-	-
9. Extourne	-	-	-	3 227	-	-	910.00	1 423	0	268	0	0	5 828
TOTAL	190 065 398	201 748 620	276 647 366	248 221 346	274 579 174	250 917 745	320 477 082	255 593 782	262 591 142	291 289 344	271 628 276	256 151 016	3 098 449 428

Sources : Ministère des Finances (Direction du Trésor) et Banque Centrale du Congo.

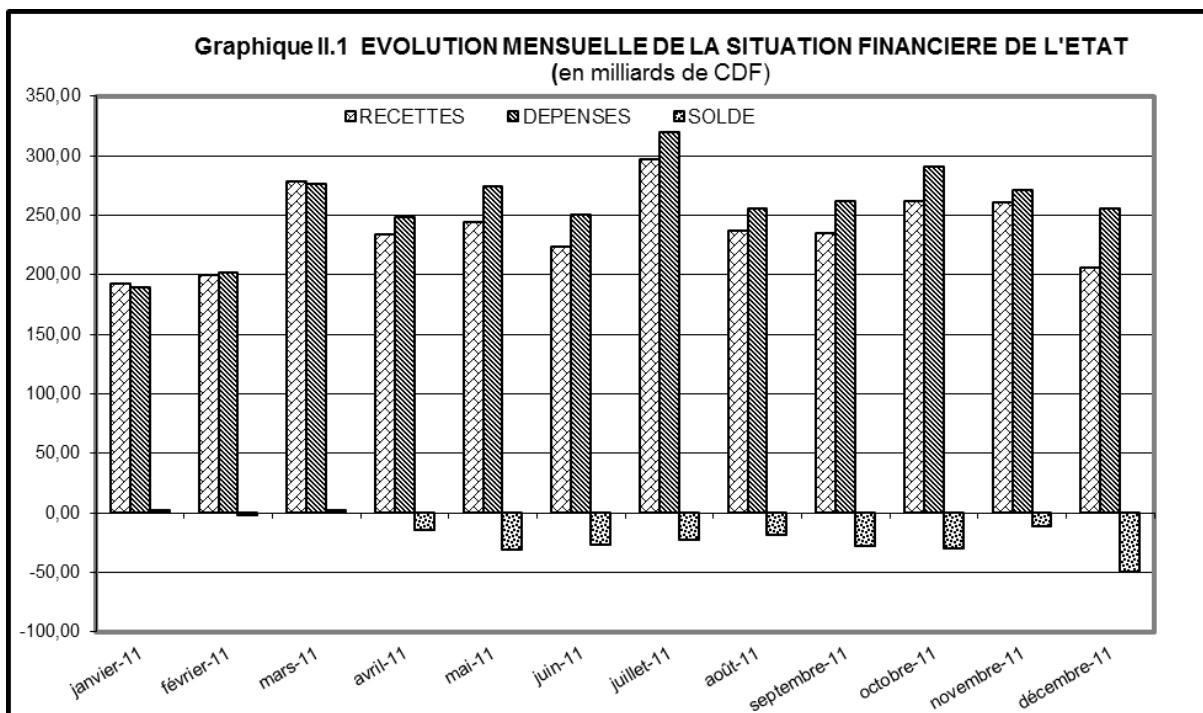

Source : Tableau II.1 bis

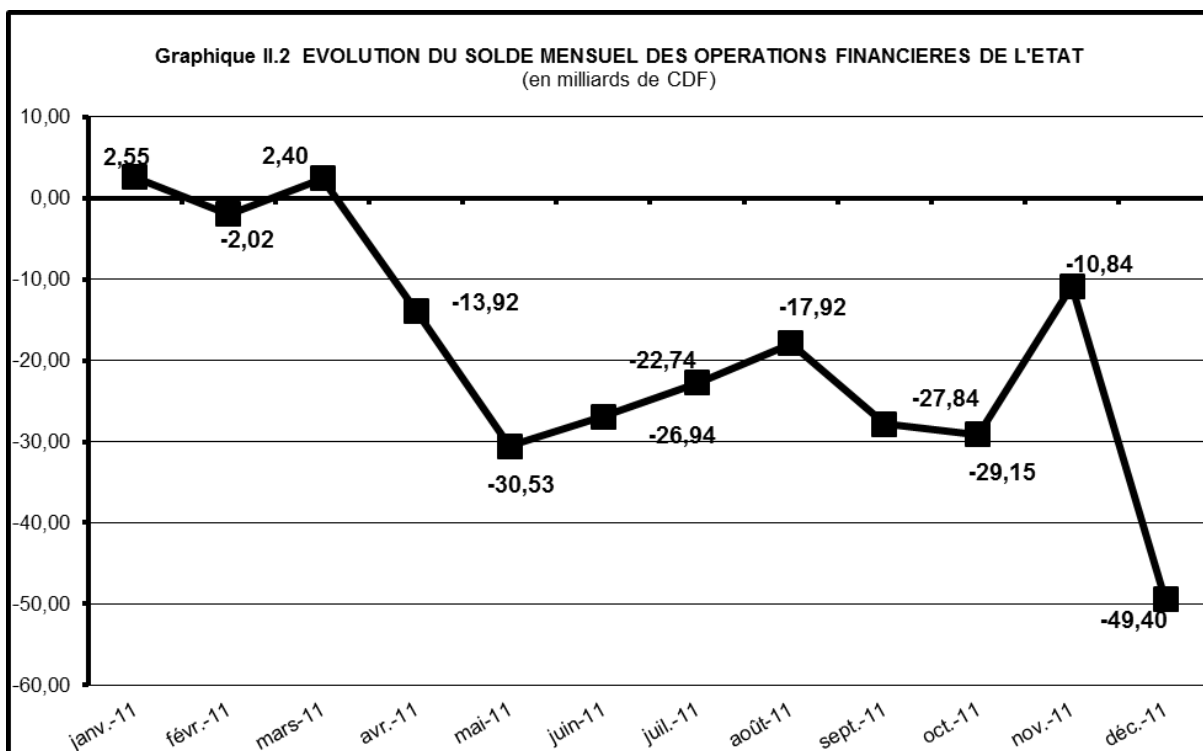

Source : Tableau II.1 bis

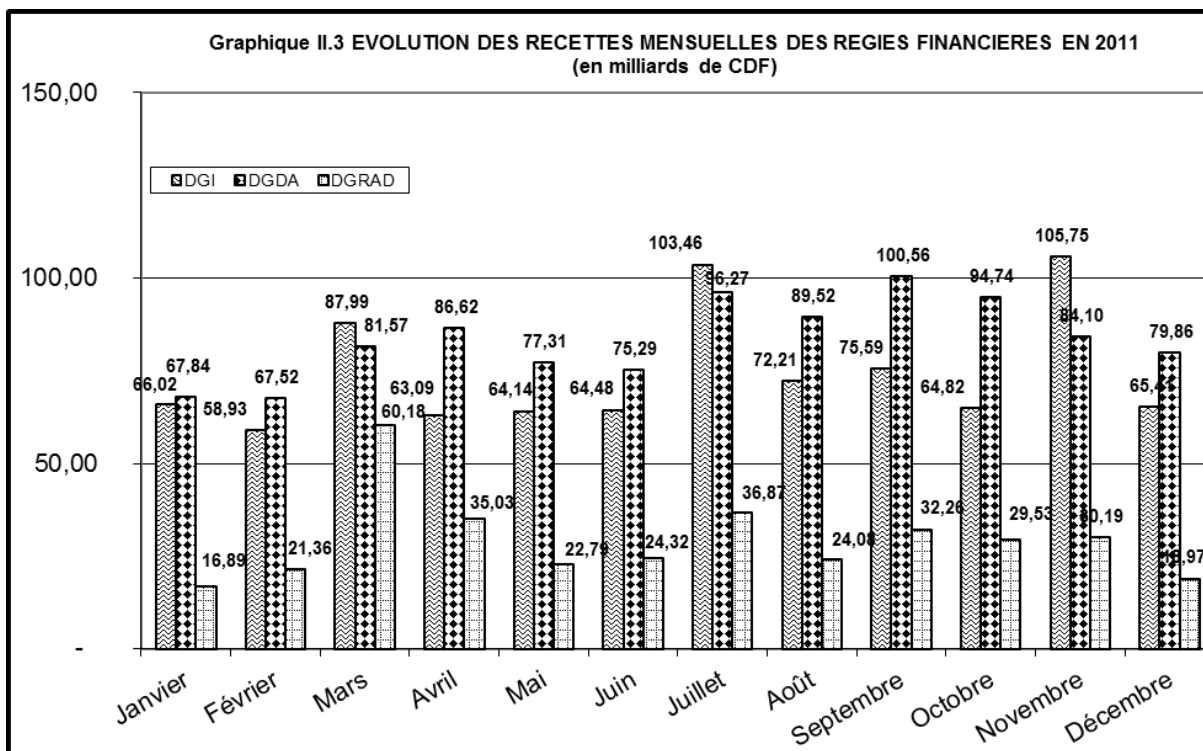

Source : Tableau II.1 bis

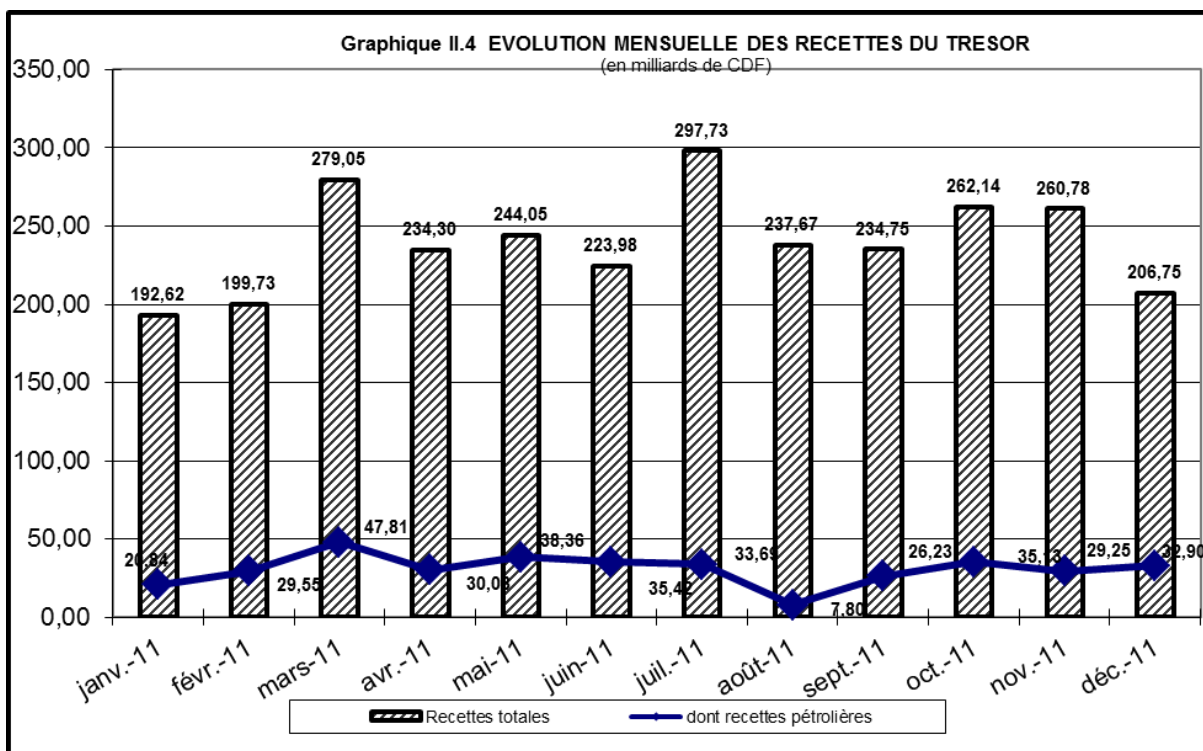

Source : Tableau II.1 bis

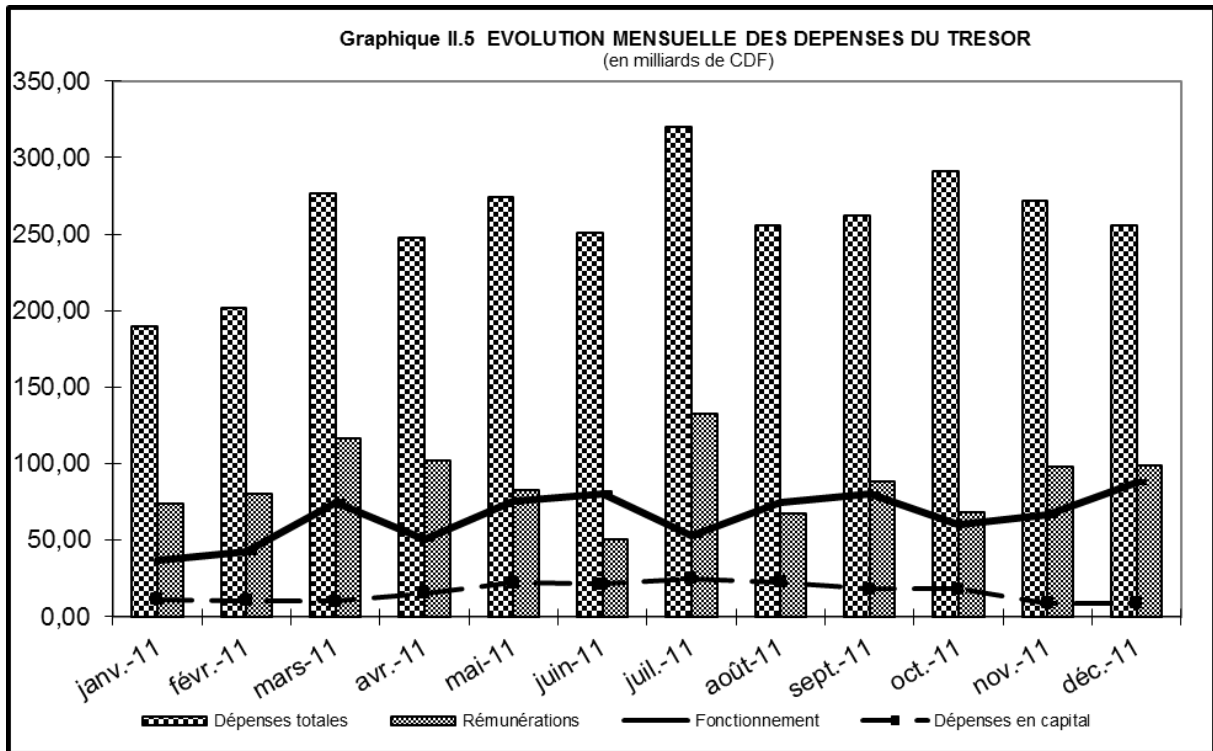

Source : Tableau II.1 bis

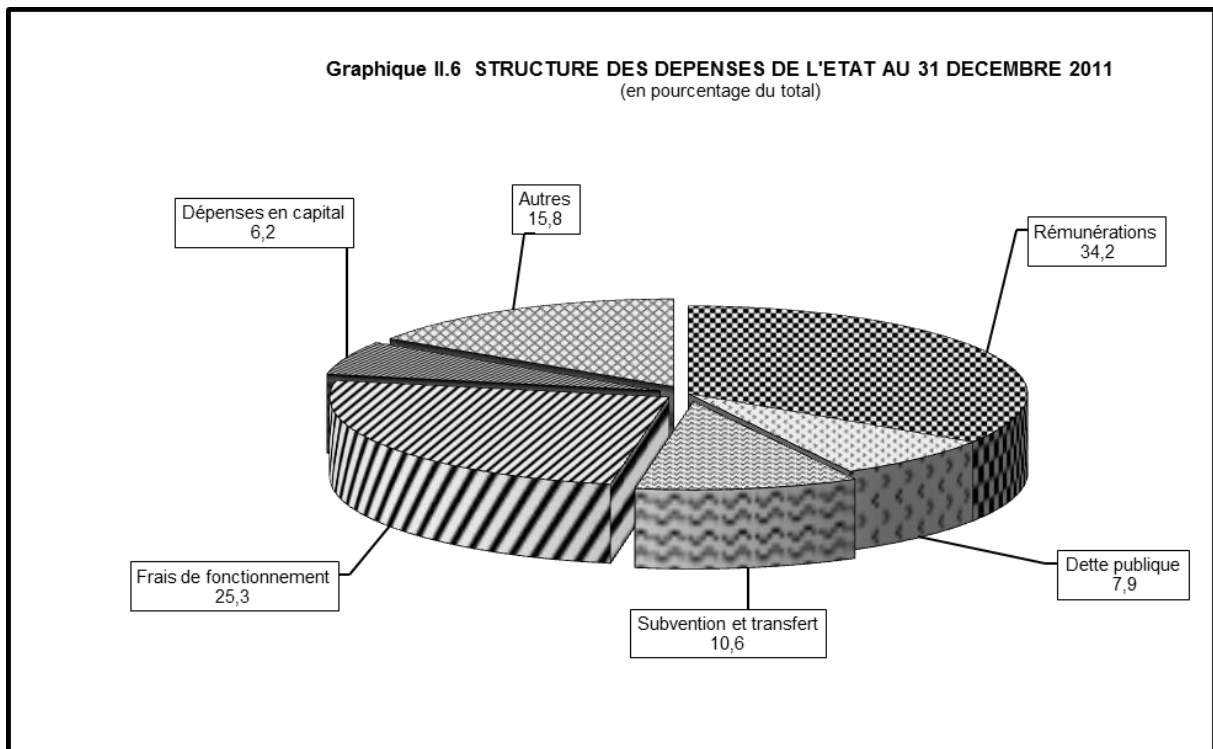

Source : Tableau II.1 bis

Tableau III.1

EVOLUTION MENSUELLE DES COURS DE LA MONNAIE NATIONALE PAR RAPPORT AU USD ⁽¹⁾

	INDICATIF	LIBRE	VARIATIONS COURS INDICATIF		VARIATIONS COURS LIBRE		Ecart en % (4)
			(2)	(3)	(2)	(3)	
2003							
Décembre	372.52	372.76	-0.6	+2.6	-0.7	+2.0	+0.1
2004							
Décembre	444.09	453.08	-1.9	-16.1	-3.1	-17.7	+2.0
2005							
Décembre	431.28	434.31	+3.3	+3.0	+3.7	+4.3	+0.7
2006							
Décembre	503.43	515.93	+5.1	-14.3	+3.4	-15.8	+2.5
2007							
Décembre	500.67	503.04	+0.4	+0.6	-0.4	+2.6	+0.5
2008							
Janvier	524.97	535.93	-4.6	-4.6	-6.1	-6.1	+2.1
Février	546.93	551.51	-4.0	-8.5	-2.8	-8.8	+0.8
Mars	554.49	559.89	-1.4	-9.7	-1.5	-10.2	+1.0
Avril	558.47	561.67	-0.7	-10.3	-0.3	-10.4	+0.6
Mai	532.83	536.73	+4.8	-6.0	+4.6	-6.3	+0.7
Juin	559.11	560.87	-4.7	-10.5	-4.3	-10.3	+0.3
Juillet	558.65	561.55	+0.1	-10.4	-0.1	-10.4	+0.5
Août	559.10	562.07	-0.1	-10.5	-0.1	-10.5	+0.5
Septembre	560.83	567.00	-0.3	-10.7	-0.9	-11.3	+1.1
Octobre	567.83	574.86	-1.2	-11.8	-1.4	-12.5	+1.2
Novembre	581.42	561.76	-2.3	-13.9	+2.3	-10.5	-3.4
Décembre	606.89	617.08	-4.2	-17.5	-9.0	-18.5	+1.7
2009							
Janvier	684.51	698.03	-11.3	-11.3	-11.6	-11.6	+2.0
Février	730.81	743.79	-6.3	-17.0	-6.2	-17.0	+1.8
Mars	794.04	766.73	-8.0	-23.6	-3.0	-19.5	-3.4
Avril	835.07	839.66	-4.9	-27.3	-8.7	-26.5	+0.5
Mai	785.68	792.03	+6.3	-22.8	+6.0	-22.1	+0.8
Juin	765.51	769.62	+2.6	-20.7	+2.9	-19.8	+0.5
Juillet	772.31	780.06	-0.9	-21.4	-1.3	-20.9	+1.0
Août	804.30	775.33	-4.0	-24.5	+0.6	-20.4	-3.6
Septembre	842.66	811.48	-4.6	-28.0	-4.5	-24.0	-3.7
Octobre	870.33	876.48	-3.2	-30.3	-7.4	-29.6	+0.7
Novembre	900.09	864.85	-3.3	-32.6	+1.3	-28.6	-3.9
Décembre	904.31	862.42	-0.5	-32.9	+0.3	-28.4	-4.6
2010							
Janvier	910.87	917.33	-0.7	-0.7	-6.0	-6.0	+0.7
Février	918.01	918.05	-0.8	-1.5	-0.1	-6.1	+0.0
Mars	911.33	912.79	+0.7	-0.8	+0.6	-5.5	+0.2
Avril	897.84	902.60	+1.5	+0.7	+1.1	-4.5	+0.5
Mai	897.12	904.44	+0.1	+0.8	-0.2	-4.6	+0.8
Juin	899.62	906.06	-0.3	+0.5	-0.2	-4.8	+0.7
Juillet	900.79	906.08	-0.1	+0.4	-0.0	-4.8	+0.6
Août	901.38	907.77	-0.1	+0.3	-0.2	-5.0	+0.7
Septembre	903.65	912.08	-0.3	+0.1	-0.5	-5.4	+0.9
Octobre	907.62	916.31	-0.4	-0.4	-0.5	-5.9	+1.0
Novembre	910.65	918.09	-0.3	-0.7	-1.1	-6.1	+0.8
Décembre	912.07	920.40	-0.2	-0.9	-0.9	-6.3	+0.9
2011							
Janvier	920.97	926.56	-1.0	-1.0	-0.7	-0.7	+0.6
Février	924.77	922.84	-0.4	-1.4	+0.4	-0.3	-0.2
Mars	920.57	919.24	+0.5	-0.9	+0.4	+0.1	-0.1
Avril	921.84	923.04	-0.1	-1.1	-0.4	-0.3	+0.1
Mai	925.40	926.67	-0.4	-1.4	-0.4	-0.7	+0.1
Juin	923.44	925.25	+0.2	-1.2	+0.2	-0.5	+0.2
Juillet	922.67	926.53	+0.1	-1.1	-0.1	-0.7	+0.4
Août	921.06	923.66	+0.2	-1.0	+0.3	-0.4	+0.3
Septembre	921.79	922.53	-0.1	-1.1	+0.1	-0.2	+0.1
Octobre	920.91	924.70	+0.1	-1.0	-0.2	-0.5	+0.4
Novembre	911.27	909.55	+1.1	+0.1	+1.7	+1.2	-0.2
Décembre	899.21	901.58	+1.3	+1.4	+0.9	+2.1	+0.3

Source : Direction des Opérations Bancaires et des Marchés - BCC.

(1) Cours moyens mensuels à la clôture de la journée.

(2) Variations calculées par rapport au cours du mois précédent.

(3) Variations calculées par rapport au dernier cours de l'année précédente.

(4) Ecart entre le cours libre et le cours indicatif.

Tableau III.2

EVOLUTION DU TAUX DE CHANGE DU DOLLAR SUR LE MARCHÉ ⁽¹⁾
(En CDF/ USD)

	Banques agréées		Bureaux de change		Cours		Ecart en %	Cours	
	Cours acheteur	Cours vendeur	Cours acheteur	Cours vendeur	indicatif	libre		le plus bas	le plus haut
2004									
Décembre									
30/12	442.22	451.95	444.84	461.33	444.09	453.08	2.03	438.00	464.00
2005									
Décembre									
30/12	443.31	446.60	447.37	453.08	445.40	450.22	1.08	440.00	456.55
2006									
Décembre									
28/12	499.70	507.52	513.19	518.66	503.43	515.93	2.48	520.00	490.00
2007									
Décembre									
31/12	496.59	510.29	500.81	508.63	502.99	504.72	0.34	495.64	516.61
2008									
Janvier									
31/01	527.18	543.27	545.84	551.90	535.02	548.87	2.59	519.20	554.59
Juin									
27/06	550.52	560.32	559.09	564.73	554.57	561.91	1.32	549.22	566.45
Décembre									
30/12	627.97	649.85	652.68	662.23	639.32	657.45	2.84	605.72	674.98
2009									
Janvier									
31/01	704.93	717.32	710.12	721.25	710.37	715.69	0.75	724.81	691.62
Février									
27/02	739.24	753.94	768.40	780.46	747.07	774.22	3.63	790.00	721.55
Mars									
31/03	816.78	831.80	825.00	831.52	823.51	828.26	0.58	811.54	835.00
Avril									
30/04	809.65	820.45	790.00	806.93	815.99	798.47	-2.15	790.00	835.08
Mai									
30/05	771.85	787.79	778.09	787.01	775.49	782.55	0.91	762.24	809.23
Juin									
26/06	750.88	764.18	760.00	775.00	756.17	767.50	1.50	749.00	782.00
Juillet									
31/07	778.29	795.68	797.25	799.25	789.73	798.25	1.08	760.00	805.08
Août									
31/08	819.18	828.55	827.00	832.00	824.89	829.50	0.56	800.00	845.00
Septembre									
30/09	856.95	865.27	862.70	870.67	860.12	866.70	0.76	830.00	880.00
Octobre									
30/10	874.80	885.43	892.00	900.00	882.62	896.00	1.52	861.20	900.13
Novembre									
30/11	903.48	914.49	905.00	920.00	909.27	912.50	0.36	899.00	920.17
Décembre									
30/12	896.89	908.10	900.67	908.54	902.66	904.60	0.22	895.00	915.00
2010									
Janvier									
31/01	913.62	923.51	915.00	925.00	920.30	920.00	-0.03	906.00	928.00
Février									
29/02	913.11	926.21	915.00	930.00	921.10	922.50	0.15	900.00	935.00
Mars									
31/03	897.60	911.39	900.00	912.40	902.33	906.20	0.43	892.00	915.00
Avril									
30/04	898.07	911.07	895.00	902.00	904.22	898.50	-0.63	890.00	917.91
Mai									
31/05	886.54	908.28	903.80	910.73	900.09	907.27	0.80	882.00	912.62
Juin									
30/06	893.21	909.69	903.00	907.00	903.39	905.00	0.18	888.00	915.00
Juillet									
31/07	896.99	902.79	904.51	917.04	900.14	910.78	1.18	880.00	917.04
Août									
31/08	894.34	905.11	904.00	907.00	898.66	905.50	0.76	880.00	914.00
Septembre									
30/09	887.68	911.91	900.00	912.00	900.78	906.00	0.58	883.00	925.00
Octobre									
30/10	904.11	915.93	912.43	914.89	908.62	913.66	0.55	900.00	926.00
Novembre									
30/11	899.65	921.34	910.47	925.00	908.73	917.74	0.99	891.00	926.48
Décembre									
30/12	906.50	922.40	915.15	925.00	915.13	920.08	0.54	890.00	937.48
2011									
Janvier									
31/01	913.55	931.57	925.43	931.36	930.47	928.39	-0.22	905.00	935.00
Février									
29/02	913.81	931.27	913.52	929.65	922.71	921.59	-0.12	905.00	939.00
Mars									
31/03	917.04	926.68	912.74	925.21	921.66	918.98	-0.29	909.64	933.00
Avril									
30/04	920.53	932.82	916.58	930.91	926.64	923.74	-0.31	910.00	938.00
Mai									
31/05	918.72	929.49	915.99	935.00	925.60	925.50	-0.01	915.99	937.00
Juin									
30/06	920.38	928.03	921.00	926.00	923.33	923.50	0.02	917.25	935.00
Juillet									
31/07	917.81	926.97	922.27	928.01	921.69	925.14	0.37	915.00	930.00
Août									
31/08	917.34	925.83	919.31	926.45	923.07	922.88	-0.02	912.00	930.00
Septembre									
30/09	916.73	923.88	915.13	926.01	923.07	922.88	-0.10	900.00	932.61
Octobre									
30/10	918.75	928.69	922.96	928.45	923.63	925.70	0.22	916.00	935.00
Novembre									
30/11	870.79	904.88	875.00	900.00	877.26	887.50	1.17	863.55	920.00
Décembre									
30/12	903.30	915.20	921.47	926.53	910.65	924.00	1.47	930.00	880.00

Source : Direction des Opérations Bancaires et des Marchés - BCC.

(1) Cours fin période.

Tableau III.3

VARIATIONS MOYENNES MENSUELLES DES COURS DE CHANGE EN % ⁽¹⁾

Périodes	2005		2006		2006		2007		2008		2009		2010		2011	
	INDICATIF	LIBRE	INDICATIF	LIBRE	INDICATIF	LIBRE	INDICATIF	LIBRE	INDICATIF	LIBRE	INDICATIF	LIBRE	INDICATIF	LIBRE	INDICATIF	LIBRE
	USD	USD	USD	USD	USD	USD	USD	USD	USD	USD	USD	USD	USD	USD	USD	USD
Janvier	-4.2	-1.5	-0.4	-0.7	-0.4	-0.7	-6.8	-5.1	-6.0	-8.0	-7.7	-7.3	-1.9	-1.7	-0.1	-0.0
Février	-4.1	-3.0	-0.4	-0.4	-0.4	-0.4	-5.4	-4.2	-4.5	-4.6	-7.5	-7.5	-1.0	-1.0	0.0	0.0
Mars	-3.8	-3.4	-0.5	-0.8	-0.5	-0.8	-3.1	-2.6	-3.2	-3.4	-7.0	-7.2	0.0	-0.1	0.0	0.0
Avril	-3.6	-3.1	-0.5	-0.5	-0.5	-0.5	-2.0	-1.4	-2.6	-2.6	-5.9	-4.8	-0.2	-0.0	-0.0	-0.0
Mai	-2.4	-2.0	-0.8	-0.7	-0.8	-0.7	0.3	0.6	-2.1	-2.0	-3.8	-3.4	-0.1	-0.1	-0.0	-0.0
Juin	0.7	0.8	-0.7	-0.7	-0.7	-0.7	0.2	0.7	-1.6	-1.8	-2.8	-2.5	0.0	-0.1	-0.0	0.0
Juillet	-1.4	-1.2	-1.0	-0.9	-1.0	-0.9	0.2	0.7	-1.5	-1.5	-3.0	-2.7	0.0	-0.0	0.0	-0.0
Août	-0.7	-0.5	-1.1	-1.2	-1.1	-1.2	0.2	0.5	-1.3	-1.3	-3.0	-2.9	0.0	0.0	-0.0	0.0
Septembre	-0.4	-0.2	-1.7	-1.8	-1.7	-1.8	0.1	0.4	-1.3	-1.3	-1.2	-3.0	-0.1	-0.0	-0.0	0.0
Octobre	-0.2	-0.1	-2.1	-2.1	-2.1	-2.1	0.0	0.0	-1.3	-1.4	-3.2	-3.0	0.0	-0.0	-0.0	-0.0
Novembre	-0.0	0.1	-1.8	-1.9	-1.8	-1.9	0.0	0.3	-1.4	-1.5	-3.2	-2.9	0.0	-0.0	0.2	0.2
Décembre	0.2	0.4	-1.3	-1.4	-1.3	-1.4	0.0	0.2	-2.0	-2.2	-2.8	2.0	-0.0	-0.0	-0.2	-0.2

Source : Direction des Opérations Bancaires et des Marchés - BCC.

(1) Variations calculées par rapport au taux de dépréciation cumulé.

Tableau III.4

COURS DE CHANGE MOYEN INTERBANCAIRE
(en CDF/1 USD)

CDF par devise	2 009	2 010			2 011											
	Moy. Annuelle	Juin	Décembre	Moyenne annuelle	Janvier	Février	Mars	Avril	Mai	Juin	Juillet	Août	Septembre	Octobre	Novembre	Décembre
1 USD	806.54	899.64	915.13	906.13	920.15	925.16	920.70	921.60	925.97	923.49	922.74	921.00	921.86	920.83	911.69	897.83
1 CAD.	711.92	867.08	914.59	877.82	925.48	932.22	942.95	961.36	957.91	944.66	964.44	938.74	922.95	901.74	889.80	793.42
1 GBP	1 264.62	1 324.84	1 408.55	1 399.87	1 451.12	1 490.84	1 489.14	1 506.53	1 513.80	1 500.35	1 487.57	1 507.63	1 459.00	1 449.05	1 441.63	1 400.96
1 CHF	745.66	795.61	962.41	873.72	959.60	988.33	1 001.08	1 024.77	1 079.88	1 098.36	1 117.89	1 180.74	1 063.94	1 029.61	1 006.20	964.10
100 JPY	860.23	984.16	1 092.26	1 032.88	1 111.46	1 122.46	1 127.51	1 106.32	1 136.61	1 147.93	1 160.00	1 196.04	1 202.38	1 202.22	1 176.41	1 165.14
100 XAF	171.64	167.72	183.25	183.44	187.21	192.50	196.30	202.65	198.46	202.61	200.85	201.35	194.09	192.07	188.74	180.02
1 EUR	1 126.64	1 099.73	1 202.05	1 203.51	1 227.99	1 262.69	1 285.21	1 329.47	1 329.60	1 328.94	1 317.34	1 320.63	1 273.15	1 260.77	1 237.90	1 184.38
1 ZAR	97.44	117.64	137.42	124.17	132.68	128.30	132.85	136.84	136.48	135.98	135.62	130.24	123.17	115.91	112.05	111.57
1 XDR	1 259.08	1 320.23	1 402.39	1 383.27	1 421.65	1 446.78	1 453.83	1 470.76	1 480.66	1 476.83	1 471.17	1 480.07	1 456.49	1 446.37	1 429.75	1 393.83

Source : Service des Statistiques des Paiements Extérieurs et Balance des Paiements - Direction des Statistiques/BCC.

Tableau III.5

VOLUME DES TRANSACTIONS SUR LE MARCHÉ DES CHANGES

(en millions de USD)

Période	BCC		Bques agréées		Bur. de Chge		Total		Volume total
	Achat	Vente	Achat	Vente	Achat	Vente	Achat	Vente	
2006									
janv-06	-	-	18.84	29.01	1.02	1.15	19.87	30.16	50.03
juin-06	-	-	17.80	26.94	1.23	1.31	19.03	28.25	47.29
juil-06	-	-	31.69	37.10	1.10	1.01	32.79	38.11	70.90
août-06	-	-	27.33	23.17	0.98	0.94	28.31	24.11	52.42
sept-06	-	5.00	31.74	26.66	1.07	0.97	32.81	32.63	65.44
oct-06	-	-	32.09	31.37	1.12	1.12	33.21	32.49	65.70
nov-06	1.00	-	29.17	31.51	1.04	1.09	31.21	32.60	63.81
déc-06	5.50	-	32.48	42.21	0.86	0.83	38.84	43.05	81.89
Cumul 06	10.40	11.00	308.80	367.94	13.33	13.77	332.53	392.71	725.24
2007									
janv-07	-	-	30.91	32.06	1.03	1.07	31.93	33.13	65.06
juin-07	-	-	41.27	44.67	0.82	0.84	42.09	45.51	87.60
juil-07	9.00	-	50.44	48.60	0.64	0.77	60.07	49.36	109.44
août-07	6.09	-	48.05	48.84	0.66	0.65	54.80	49.50	104.30
sept-07	15.50	-	49.49	62.37	0.71	0.85	65.70	1.56	67.26
oct-07	3.35	-	54.72	59.48	1.90	2.03	59.97	61.51	121.48
nov-07	7.40	-	49.18	52.81	1.27	1.44	57.85	54.25	112.10
déc-07	-	-	56.42	60.67	2.08	2.35	58.49	63.02	121.52
Cumul 07	66.94	-	533.47	562.79	13.04	14.25	613.45	515.38	1 128.83
2008									
janv-08	-	-	57.82	59.91	1.37	1.38	59.19	61.29	120.49
juin-08	-	-	78.90	93.33	0.72	0.75	79.63	94.08	173.71
juil-08	-	-	89.74	106.71	0.74	0.84	90.48	107.55	198.03
août-08	-	-	91.69	97.07	0.62	0.69	92.31	97.76	190.07
sept-08	-	-	88.35	95.87	0.72	0.71	89.08	96.58	185.66
oct-08	-	-	95.56	97.36	0.62	0.56	96.19	97.92	194.11
nov-08	-	-	87.01	82.89	0.59	0.57	87.60	83.46	171.06
déc-08	-	-	72.52	76.48	0.69	0.76	73.21	77.24	150.44
Cumul 08	-	-	916.46	973.39	10.00	10.59	926.45	983.97	1 910.43
2009									
janv-09	-	10.00	63.33	58.20	0.67	0.61	64.00	68.80	132.80
juin-09	-	9.54	59.93	65.27	0.49	0.51	60.42	75.31	135.74
juil-09	-	17.00	89.27	95.25	0.29	0.33	89.56	112.58	202.13
août-09	-	10.00	70.79	74.29	0.22	0.22	71.01	84.50	155.51
sept-09	-	27.00	88.83	82.91	0.38	0.42	89.21	110.33	199.54
oct-09	-	-	60.50	81.13	0.30	0.33	60.80	81.46	142.26
nov-09	-	-	65.70	67.35	0.36	0.38	66.06	67.73	133.79
déc-09	-	12.25	85.54	81.04	0.47	0.57	86.01	93.86	179.87
Cumul 09	11.00	124.65	851.04	867.41	5.65	5.54	867.70	997.60	1 865.30
2010									
janv-10	-	10.00	75.44	73.99	0.28	0.25	75.72	84.24	159.96
juin-10	-	-	73.30	90.76	0.45	0.40	73.75	91.16	164.91
juil-10	-	-	79.49	85.72	0.36	0.39	79.85	86.12	165.97
août-10	-	-	76.12	81.06	0.37	0.37	76.49	81.44	157.92
sept-10	-	-	93.39	91.47	0.41	0.40	93.79	91.88	185.67
oct-10	-	-	71.99	72.08	0.31	0.20	72.31	72.28	144.59
nov-10	-	-	91.58	90.95	0.49	0.51	92.08	91.46	183.54
déc-10	-	-	104.77	121.60	0.56	0.68	105.33	122.28	227.61
Cumul 10	0.00	10.00	1039.55	1094.18	5.58	5.58	1045.13	1109.76	2154.89
2011									
janv-11	-	49.90	122.55	117.91	0.54	0.66	123.09	168.47	291.56
juin-11	0.51	-	111.82	107.11	0.33	0.39	112.66	107.50	220.17
juil-11	17.00	-	103.84	109.71	0.26	0.24	121.09	109.95	231.05
août-11	14.00	-	95.55	118.71	0.34	0.36	109.89	119.07	228.96
sept-11	26.00	-	105.32	124.59	0.65	0.44	131.96	125.03	256.99
oct-11	15.00	-	108.97	146.51	0.42	0.45	124.40	146.96	271.36
nov-11	38.50	-	114.12	113.84	0.45	0.55	153.07	114.39	267.46
déc-11	4.02	-	76.09	92.21	0.27	0.29	80.38	92.50	172.88
Cumul 11	164.97	49.90	1211.34	1310.44	5.78	6.54	1382.09	1366.89	2748.98

Source : Direction des Opérations Bancaires et des Marchés et Direction des Statistiques - BCC.

III.6. EXECUTION DU BUDGET EN DEVISES

(en USD)

	CUMUL 2009	janv-10	juin-10	déc-10	CUMUL	janv-11	févr-11	mars-11	avr-11	mai-11	juin-11	juil-11	août-11	sept-11	oct-11	nov-11	déc-11
I. RECETTES	1 759 763 228	55 675 196	104 739 002	114 612 342	1 201 940 891	57 142 978	138 119 361	189 158 262	93 708 089	174 346 670	101 594 466	132 560 159	62 442 392	102 768 341	154 662 898	102 810 994	72 786 468
A. Recettes d'exploitation	15 547 902	1 029 804	2 162 580	1 524 974	22 904 140	2 491 067	2 770 436	12 227 386	2 699 626	3 779 204	1 594 537	2 752 590	4 913 419	2 938 641	3 034 261	2 687 860	2 661 165
1. Intérêts sur placements	700 649	7 495	30 464	47 975	1 979 586	62 426	59 326	94 705	141 951	229 845	183 621	245 100	165 272	294 710	157 201	70 316	8 312
2. Intérêts créditeurs FMI	-	-	-	-	-	-	503 309	-	-	635 277	-	-	783 266	-	-	50 280	-
3. Redevance de Contrôle de Change	11 961 004	992 251	2 078 622	1 429 024	20 356 207	2 349 004	2 118 564	2 070 155	2 484 489	2 848 627	1 392 551	2 441 419	3 928 812	2 611 310	2 827 008	2 033 836	2 499 723
4. Autres recettes d'exploitation	2 886 249	30 058	53 494	47 975	568 347	79 637	89 238	10 062 526	73 186	65 455	54 365	66 071	36 069	32 621	50 052	83 428	153 130
B. Opérations de change	804 059 289	54 645 392	102 576 422	113 087 362	1 105 203 849	54 651 911	57 587 966	176 930 877	91 008 463	92 010 540	99 963 929	129 807 569	57 528 973	99 829 700	151 628 637	100 123 134	70 125 303
1. Rachats recettes fiscales et non fisc.	586 710 150	48 290 158	62 776 422	66 444 019	757 196 529	54 651 911	47 587 966	122 690 234	67 856 793	89 758 914	77 513 255	110 916 569	42 527 873	72 329 700	136 628 637	67 123 134	63 825 303
- rachats recettes pétrolières	177 343 815	36 038 812	23 881 275	20 025 306	302 159 413	34 399 375	33 321 852	69 005 951	34 213 983	43 839 339	43 415 692	41 007 750	8 624 916	31 056 685	38 978 215	35 032 426	42 817 282
- rachats recettes minières	135 066 250	9 079 601	37 141 188	43 376 270	319 076 250	18 872 495	12 572 448	37 792 700	26 629 677	23 737 632	32 837 244	65 261 270	30 937 905	35 675 572	20 235 903	29 767 770	20 165 772
- Pas de porte chinois	125 000 000	-	-	-	55 000 000	-	-	-	-	-	-	-	-	-	-	-	-
- Pas de porte minier	-	-	-	-	-	-	-	-	-	-	-	-	-	-	-	-	-
- Autres	149 300 085	3 171 745	1 753 959	3 042 443	80 961 013	1 380 041	1 693 666	15 891 583	7 013 133	22 181 943	1 260 319	4 647 549	2 965 052	5 597 443	77 414 519	2 322 938	842 249
2. Rachats Financements extérieurs	202 349 138	6 355 234	-	46 643 349	145 976 820	-	-	27 690 643	-	-	21 241 748	-	-	-	-	-	-
- IDA	101 383 338	6 355 234	-	-	33 867 557	-	-	-	-	-	-	-	-	-	-	-	-
- BAD	100 965 800	-	-	-	-	-	-	-	-	-	-	-	-	-	-	-	-
- UE	-	-	-	-	-	-	-	-	-	-	-	-	-	-	-	-	-
3. Achats interbancaires(Adjudications)	15 000 000	-	39 800 000	-	112 109 263	-	-	27 690 643	-	-	21 241 748	-	-	-	-	-	-
4. Swap (Achats)	-	-	-	-	187 030 500	-	10 000 000	26 550 000	23 151 670	2 251 626	1 208 926	18 891 000	15 001 100	27 500 000	15 000 000	33 000 000	6 300 000
	-	-	-	-	15 000 000	-	-	-	-	-	-	-	-	-	-	-	-
	-	-	-	-	73 832 902	-	77 760 959	-	-	-	-	-	-	-	-	-	-
C. FPCE/FRPC	940 156 037	-	-	-	-	-	-	-	-	78 556 926	-	-	-	-	-	-	-
II. DEPENSES	837 677 033	69 549 960	66 154 005	51 879 679	847 711 718	116 108 198	81 310 354	91 406 889	85 509 986	128 048 517	157 196 042	131 537 189	131 317 010	110 099 794	133 942 248	117 143 946	67 602 238
A. Dépenses du Trésor	508 908 574	47 707 411	17 971 852	43 182 838	670 035 531	61 855 567	73 836 779	65 178 358	77 665 721	120 252 943	149 009 395	124 623 557	119 084 286	100 570 687	127 280 786	106 462 840	57 956 805
1. Service de la dette extérieure	64 457 398	7 662 900	6 252 362	2 259 113	98 321 769	11 249 651	2 096 811	8 022 834	7 218 314	9 216 314	58 804 440	31 911 634	2 697 677	21 574 588	12 549 376	8 284 551	10 232 595
2. Paiements diverses créances	137 379 127	12 101 919	3 494 810	12 967 412	170 025 263	11 589 012	11 552 875	11 516 740	9 645 316	9 310 157	8 386 000	9 295 178	8 371 022	8 363 533	8 349 145	8 349 145	8 349 145
- Créance Demimpex (Office des Routes)	12 267 638	1 726 703	685 078	667 204	8 538 753	664 225	661 246	658 268	655 289	655 289	655 289	655 289	655 289	655 289	655 289	655 289	655 289
- Créance Demimpex (Office des Routes)(2)	-	-	-	-	-	-	-	-	-	-	-	-	-	-	-	-	-
- Créance Demimpex (Ministère d'agriculture)	19 877 681	3 998 941	-	3 474 693	43 044 384	3 459 715	3 444 736	3 429 757	1 774 173	2 099 303	3 333 333	3 333 333	3 333 333	3 333 333	3 333 333	3 333 333	3 333 333
- Créance Demimpex (équipements voisins)	-	-	-	3 715 000	11 145 000	3 715 000	3 715 000	3 715 000	3 715 000	3 715 000	3 715 000	3 715 000	3 715 000	3 715 000	3 715 000	3 715 000	3 715 000
- Projet Wals (Mini. Des PTT)	-	-	-	-	5 944 150	-	-	-	-	-	-	-	-	-	-	-	-
- Arrivés DPX/ATC	-	-	819 004	-	4 907 789	-	-	-	-	-	-	-	-	-	-	-	-
- Banque Congolaise	23 529 970	-	-	-	4 705 992	-	-	-	-	-	-	-	-	-	-	-	-
- Créance Demimpex (HMIE)	20 499 222	2 475 066	-	2 851 583	33 696 234	2 833 405	2 815 226	2 797 048	1 749 844	1 749 844	1 749 844	1 749 844	1 749 844	1 749 844	1 749 844	1 749 844	1 749 844
- CTC	11 710 449	2 000 000	-	-	5 000 000	-	-	-	-	-	-	-	-	-	-	-	-
- TELECONSULT	-	-	1 324 327	1 342 265	4 460 886	-	-	-	-	-	-	-	-	-	-	-	-
- KIT ELECTORAL C.E.I	-	-	-	-	34 032 339	-	-	-	-	-	-	-	-	-	-	-	-
- TMB	-	-	-	916 667	5 000 002	916 667	916 667	916 667	916 667	916 667	916 667	916 667	916 667	916 667	916 667	916 667	916 667
- Pangun Holding Corporation	4 000 000	-	-	-	5 000 002	-	-	-	-	-	-	-	-	-	-	-	-
- Autres créances (105 Patris)	-	783 785	666 401	-	4 139 926	-	-	-	-	-	-	-	-	-	-	-	-
3. Fonctionnement	307 072 049	27 942 592	8 224 680	27 956 313	401 688 499	39 016 904	62 283 904	51 564 807	59 997 571	103 724 472	81 818 955	83 416 745	108 015 587	70 632 576	106 382 265	89 829 144	39 375 065
- Représentation diplomatiques	9 718 655	-	-	1 565 317	9 760 741	260 500	2 434 472	902 298	660 931	1 876 565	1 371 885	2 142 188	2 428 775	966 678	1 876 324	2 286 740	2 286 740
- Fournisseurs étrangers	125 067 014	10 572 815	1 600 000	5 116 477	157 024 520	4 374 758	34 945 177	6 084 704	26 881 200	9 076 550	7 968 956	14 159 235	31 447 581	9 004 534	21 944 698	21 136 593	12 977 335
- Fournisseurs locaux	-	-	-	-	-	1 150 000	-	-	-	-	-	-	-	-	-	-	-
- Autres Fournisseurs (60 milds et 50 % HIPC)	85 593 183	-	-	-	-	-	-	3 000 000	3 000 000	5 900 000	3 000 000	3 000 000	2 907 675	3 000 000	3 000 000	3 000 000	3 000 000
- Institutions	85 593 183	9 351 570	4 091 696	11 399 058	127 360 563	26 757 363	12 924 453	10 785 180	11 103 953	9 904 626	21 111 565	25 420 126	12 979 520	12 168 820	16 289 991	12 747 935	16 024 486
- CENI	18 703 548	-	-	-	-	-	-	14 693 885	10 600 000	36 497 538	30 000 000	20 000 000	20 000 000	20 000 000	60 000 000	41 000 000	41 000 000
- Parlementaires	16 649 765	-	-	-	-	-	6 412 474	8 852 243	3 000 000	10 387 639	12 868 339	3 172 747	13 087 644	-	-	608 000	100 000
- Armée	47 679 882	4 843 800	2 301 225	2 644 000	46 333 116	1 398 675	1 496 769	700 000	1 130 670	5 683 707	3 177 104	9 070 540	967 660	1 558 620	1 444 617	1 369 383	2 449 333
- Missions et Soins de santé	18 703 548	6 744 407	81 759	4 891 034	39 761 935	3 375 656	3 414 464	5 940 853	6 310 817	2 192 277	5 707 173	2 680 257	9 486 127	4 458 168	6 488 281	6 182 254	4 387 171
- Diverses Contributions de la RDC	16 649 765	2 500 000	150 000	2 240 427	11 764 279	1 699 952	655 644	555 644	10 000	15 570	1 339 136	2 086 587	2 219 764	1 018 340	1 048 000	708 655	1 150 000
- Autres	3 660 002	-	100 000	-	9 683 345	-	-	50 000	-	22 055 000	8 849 000	22 600 000	-	-	1 200 000	-	-
B. Dépenses de la BCC	328 768 459	21 842 549	48 182 153	8 696 841	177 676 187	54 252 631	7 473 575	26 228 531	7 844 265	7 795 574	8 186 647	6 913 632	12 232 724	9 529 097	6 661 462	10 681 106	9 645 433
1. Remboursement créances	131 222 562	8 813 658	40 534 452	516 947	56 819 025	529 147	532 700	538 437	551 206	501 771	536 232	555 632	5				

Tableau III.7

POSITION NETTE DE CHANGE DES BANQUES CREATRICES DE MONNAIE ⁽¹⁾

(en milliers de USD)

	2009 (p)	2 0 1 0		2011										
	Année	Juin(p)	Décembre(p)	Janvier (p)	Février(p)	Mars(p)	Avril(p)	Mai(p)	Juin(p)	Juillet(p)	Août(p)	Septembre(p)	Octobre(p)	Novembre(p)
1. Position nette en début période (a)	8 355	18 489	-7 739	23 262	-2 725	2 886	12 634	-10 863	-3 511	2 183	5 659	2 372	1 947	9 178
2. Différence des cours	7 291	2 360	2 548	-32 328	1 519	8 838	-6 409	-50	1 952	-1 011	838	961	2 694	3 028
3. Position nette en début période (b)	15 646	20 849	-5 191	-9 066	-1 206	11 724	6 225	-10 913	-1 559	1 172	6 496	3 333	4 641	12 206
4. Recettes	3 706 082	333 350	399 329	532 152	421 564	547 288	434 764	461 479	569 135	644 787	485 592	509 820	325 237	355 873
- Exportations	443 533	29 900	47 630	57 710	45 811	58 816	61 338	56 998	60 396	74 733	67 346	64 895	18 223	40 019
- Invisibles	3 262 549	303 450	351 699	474 442	375 753	488 472	373 426	404 481	508 739	570 054	418 246	444 925	307 014	315 854
5. Dépenses	3 112 484	379 857	374 704	293 158	395 994	522 505	367 216	347 001	557 318	385 823	427 266	391 114	182 494	296 660
- Importations	1 505 349	147 355	178 881	120 730	198 099	215 505	164 700	186 623	209 340	161 521	194 115	160 940	109 304	122 931
- Invisibles	1 607 135	232 502	195 823	172 428	197 895	307 000	202 516	160 378	347 978	224 302	233 151	230 174	73 190	173 729
6. Solde (4 -5)	593 598	-46 507	24 625	238 994	25 570	24 783	67 548	114 478	11 817	258 964	58 326	118 706	142 743	59 213
7. Solde des moyens de couverture	-585 982	25 722	-30 946	-232 654	-21 478	-23 874	-84 635	-107 076	-8 074	-254 478	-62 449	-120 093	-138 206	-76 285
8. Position nette à fin période (3+6+7)	23 262	64	-11 512	-2 726	2 886	12 633	-10 862	-3 511	2 184	5 658	2 373	1 946	9 178	-4 866

Source : Direction des Opérations Bancaires et des Marchés - BCC.

(1) Au cours du dernier jour de la période.

(a) Cours initial.

(b) Cours actuel.

(p) : provisoire

Tableau III.8

EVOLUTION DES COURS MOYENS DES MATIERES PREMIERES D'ORIGINE MINERALE

Produits et marchés	Cotations	Moyenne 2009	2 0 1 0		2011												Moyenne annuelle
			Décembre	Moyenne annuelle	Janvier	Février	Mars	Avril	Mai	Juin	Juillet	Août	Septembre	Octobre	Novembre	Décembre	
- Cuivre (LME)	\$/tm	5 155.23	9 183.46	7 540.70	9 564.98	9 866.78	9 529.57	9 474.10	8 949.54	9 032.64	9 618.33	9 006.86	8 297.16	7 341.48	7 575.34	7 568.95	8 818.81
- Zinc (LME)	\$/tm	1 655.10	2 278.98	2 162.72	2 375.52	2 464.28	2 347.78	2 360.71	2 163.24	2 225.67	2 390.38	2 198.66	2 071.64	1 858.38	1 921.09	1 909.02	2 190.53
- Cobalt (Londres)	\$/lb	17.59	17.47	20.83	18.73	20.00	19.00	17.96	18.88	18.96	17.61	17.00	17.00	16.29	14.63	14.10	17.51
- Diamant Congo (CEEC)	\$/carat	13.68	13.85	18.36	12.85	17.09	17.55	13.92	16.71	18.65	25.19	35.05	22.76	19.97
- Coltan (Londres)	\$/lb	39.56	98.35	61.82	105.00	108.50	115.00	117.62	123.48	134.52	135.00	135.00	135.00	135.00	131.14	130.00	125.44
- Or (New York)	\$/o.t	968.84	1 392.13	1 225.22	1 359.13	1 375.15	1 423.22	1 484.35	1 509.04	1 529.43	1 573.35	1 766.42	1 777.67	1 666.00	1 738.00	1 648.00	1 570.81
- Argent (New York)	cts/o.t	1 466.01	2 935.51	2 014.62	2 836.88	3 104.21	3 586.73	4 274.55	3 664.46	3 554.37	3 788.59	4 025.51	3 821.15	3 183.86	3 318.00	3 031.73	3 515.84
- Pétrole :																	
- Brent (Londres)	\$/baril	62.49	92.14	80.22	96.20	104.27	114.67	123.10	114.42	113.94	116.73	109.56	109.51	108.55	110.20	107.63	110.73
- WTI (New York)	\$/baril	61.73	89.26	79.51	89.62	89.91	102.99	110.03	101.08	96.36	97.21	85.89	85.28	86.64	97.20	98.63	95.07

Source : Bourse -Les Echos.

Pour mémoire : Once troy (o.t) = 31,103 g et lb = 0,453 kg.

41

Tableau III.8. bis

EVOLUTION DES COURS MOYENS DES MATIERES PREMIERES D'ORIGINE MINERALE

Produits et marchés	Cotations	Moyenne annuelle	2 0 1 0		2011												Moyenne annuelle
			Décembre	Moyenne annuelle	Janvier	Février	Mars	Avril	Mai	Juin	Juillet	Août	Septembre	Octobre	Novembre	Décembre	
- Huile de palme (Kuala Lumpur) ⁽¹⁾	Riggints/tm	2 267.80	3 666.48	2 783.79	3 590.95	3 819.65	3 468.52	3 387.38	3 442.78	3 264.05	3 098.86	3 129.18	3 069.50	2 877.43	2 967.45	2 971.00	3 257.23
- Café Arabica (New York)	Cts/lb	125.49	220.73	163.32	235.95	259.40	272.78	281.55	274.74	257.85	253.60	256.54	261.85	233.60	230.93	222.51	253.44
- Café Robusta (Londres)	\$/tm	1 541.36	1 938.09	1 549.57	1 992.58	2 260.40	2 451.17	2 337.48	2 554.16	2 380.52	2 236.43	2 237.68	2 071.14	1 912.29	1 839.36	1 868.09	2 178.44
- Caoutchouc (Singapour)	Cts/kg	190.88	474.64	366.38	547.57	618.95	544.15	586.75	515.04	503.37	472.76	467.13	451.30	406.01	346.21	340.55	483.32
- Cacao (New York)	\$/tm	2 801.20	2 974.61	2 928.03	3 068.52	3 450.80	3 384.22	3 104.81	3 093.21	2 972.62	3 119.81	2 986.09	2 809.41	2 641.24	2 425.95	2 092.59	2 929.11
- Coton (New York)	Cts/lb	56.97	143.88	93.66	150.51	185.82	193.98	192.27	156.19	155.56	115.50	103.44	105.07	101.19	96.25	88.99	137.06
- Bois (Chigago) ⁽²⁾	\$/bdft	181.24	283.12	254.73	306.38	304.39	301.78	251.47	229.16	228.81	253.07	225.72	240.97	222.00	227.60	235.54	252.24

Source : Bourse -Les Echos.

(1) - Riggints monnaie de Kuala Lumpur : 25 riggints = 5 euros.

(2) - Bdft (Board foot) : 1 bdft = 2,35973722 liters.

Tableau III.9

EVOLUTION DES VALEURS A L'EXPORTATION DE DIAMANT

(en milliers de USD)

Périodes	2004		2005		2006		2007		2008 [®]		2009	2010	2011	
	DIAMANT		DIAMANT		DIAMANT		DIAMANT		DIAMANT		DIAMANT	DIAMANT	DIAMANT	DIAMANT
	C.A.	INDUSTRIEL ⁽¹⁾	C.A.	INDUSTRIEL ⁽¹⁾	C.A.	INDUSTRIEL ⁽¹⁾	C.A.	INDUSTRIEL ⁽¹⁾	C.A.	INDUSTRIEL ⁽¹⁾	COMPTOIRS AGR.	COMPTOIRS AGR.	C.A.	INDUSTRIEL ⁽¹⁾
Janvier	40 227.30	8 523.30	54 178.88	4 102.20	55 104.59	38.22	25 835.87	24 988.09	54 718.40	424.2	8 320.68	19 547.86	16 877.71	1 101.57
Février	40 964.40	10 075.40	53 670.28	8 429.41	47 078.63	23.92	29 045.94	14 633.89	53 524.45	-	9 439.86	26 507.02	20 943.25	3 032.96
Mars	49 434.70	9 299.40	56 934.42	10 647.74	48 328.87	6 693.68	29 942.09	16 997.09	50 933.90	8 210.0	12 320.50	26 126.90	32 950.43	685.10
Avril	44 614.40	9 722.10	57 697.68	7 866.97	49 796.32	-	29 359.83	15 538.20	52 013.2	541.6	15 650.13	23 461.99	17 831.64	275.05
Mai	44 723.80	8 847.60	65 822.14	113.16	55 570.86	-	37 418.58	15 753.43	54 500.6	651.2	21 153.78	31 003.04	31 612.61	...
Juin	49 848.60	9 711.80	78 542.22	10 989.03	63 718.84	7 621.33	28 865.24	16 561.65	-	-	24 401.31	24 481.13	35 475.53	714.93
Juillet	72 192.00	9 381.70	69 258.65	9 118.22	53 625.61	-	35 986.71	17 688.64	66 517.50	8 435.3	23 296.39	40 728.94	40 728.94	1 164.22
Août	64 524.90	11 386.40	82 203.68	9 069.48	49 070.65	-	37 895.53	17 909.54	46 755.2	234.9	22 245.20	-	33 749.01	...
Septembre	49 501.70	8 391.20	91 592.52	8 791.14	66 925.68	-	33 864.55	20 167.05	32 528.2	-	33 310.10	14 784.06	23 891.60	3 349.01
Octobre	57 001.08	8 297.50	66 776.00	-	57 807.78	-	39 450.00	19 777.77	27 514.1	-	27 925.73	27 799.05
Novembre	51 879.44	9 953.39	61 648.70	88.30	48 310.40	-	31 080.06	16 293.07	12 682.8	-	24 345.49	25 167.80
Décembre	51 744.97	7 239.25	55 482.65	88.37	46 803.21	82.26	25 187.23	15 106.75	10 207.1	-	26 428.34	22 809.94
TOTAL	616 657.30	110 829.04	793 807.83	69 304.01	642 141.44	14 459.4	383 931.63	211 415.17	461 895.46	18 497.11	248 837.51	282 417.73	254 060.73	10 322.84

Sources : - Rapport du Centre d'Evaluation, d'Expertise et de Certification des Substances Minérales Précieuses et Semi-précieuses (C.E.E.C.) à partir de 2002.

- Ministère des Mines.

(1) Il s'agit de la production industrielle exportée par la MIBA et la SENGAMINES.

Tableau III. 10

SERVICE DE LA DETTE EXTERIEURE PAR GROUPES DES CREANCIERS DU 01 JANVIER AU 31 DECEMBRE 2011
(en milliers de USD)

CREANCIERS	Service prévu	Service effectué	Ecart	Taux d'exécution
INSTITUTIONS MULTILATERALES	55 487.2	56 532.2	1 045.0	101.9
CLUB DE LONDRES	-	-	-	-
CLUB DE KINSHASA	107 958.0	121 436.9	13 478.9	112.5
CLUB DE PARIS	4 518.0	3 206.8	-1 311.2	71.0
Total	167 963.2	181 175.9	13 212.7	107.9

Sources : Direction Générale de la Dette Publique (DGDP) et Banque Centrale du Congo.

Tableau III. 11

EXECUTION MENSUELLE DU SERVICE DE LA DETTE PAR GROUPES DES CREANCIERS

(en USD)

CREANCIERS	2 0 1 0	2 0 1 1												
	Cumul	janv	févr	mars	avril	mai	juin	juillet	août	septembre	octobre	novembre	décembre	Cumul
Institutions multilatérales	100 972 790.4	11 800 444.0	1 280 585.0	556 667.0	2 661 625.0	3 820 428.6	2 339 779.2	23 063 880.2	3 067 327.7	2 274 982.7	599 920.0	4 168 676.8	897 878.8	56 532 194.9
dont : - FMI	51 092 349.0	-	727 978.0	-	-	930 264.0	-	-	1 133 949.0	-	39 668.0	724 710.0	-	3 556 569.0
- BEAC	8 536 862.3	550 793.0	552 607.0	556 667.0	567 937.0	516 468.0	560 034.0	566 714.0	568 013.0	553 156.0	560 252.0	547 257.0	545 004.1	6 644 902.1
Club de Londres	-	-	-	-	-	-	-	-	-	-	-	-	-	-
Club de Kinshasa	22 058 790.3	-	-	2 096 811.0	5 929 146.5	4 844 617.8	54 314 108.2	9 413 796.1	1 406 143.0	19 965 028.4	10 568 007.7	2 992 457.2	9 906 751.0	121 436 866.9
Club de Paris	33 533 040.1	-	-	-	-	-	2 710 586.5	-	-	-	-	407 239.5	89 015.3	3 206 841.3
Total	156 564 620.7	11 800 444.0	1 280 585.0	2 653 478.0	8 590 771.4	8 665 046.4	59 364 473.8	32 477 676.3	4 473 470.7	22 240 011.1	11 167 927.7	7 568 373.5	10 893 645.1	181 175 903.1

Source : BCC - Direction des Opérations Bancaires et des Marchés.

Tableau III. 12

EVOLUTION MENSUELLE DES RESERVES DE CHANGE

(en millions de USD)

	2009	2010	2 0 1 1											
			janvier	février	mars	avril	mai	juin	juillet	août	septembre	octobre	novembre	décembre
Réserves brutes	1 010.78	1 332.72	1 283.39	1 322.43	1 454.73	1 457.21	1 473.19	1 398.21	1 393.76	1 327.07	1 272.53	1 340.20	1 290.63	1 272.68
Réserves internationales	1 002.79	1 296.97	1 252.75	1 270.51	1 395.70	1 449.21	1 464.87	1 397.00	1 386.80	1 325.40	1 262.46	1 334.38	1 273.47	1 271.85
Réserves en mois d'importations	1.81	1.78	1.72	1.75	1.82	1.89	1.92	1.83	1.81	1.73	1.65	1.74	1.66	1.66
Réserves en semaines d'importations	7.85	7.73	7.46	7.57	7.90	8.20	8.29	7.91	7.85	7.50	7.15	7.55	7.21	7.20

Source : BCC - Direction des Opérations Bancaires et des Marchés.

Graphique III.1 Evolution des cours de change mensuels indicatif et libre

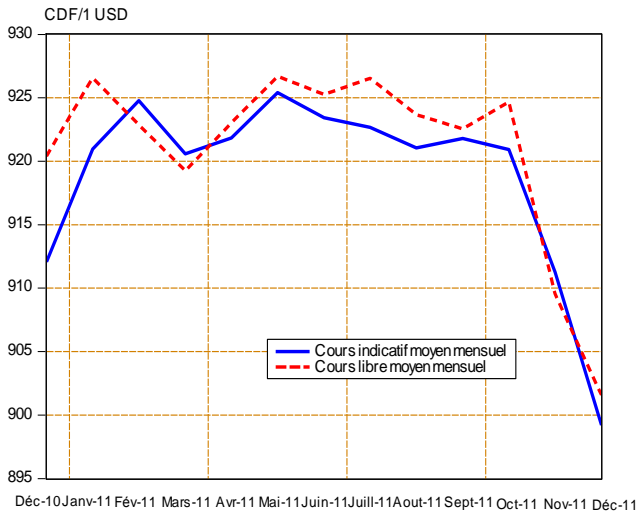

Graphique III.2 Ecart mensuel en % entre le cours indicatif et le cours libre

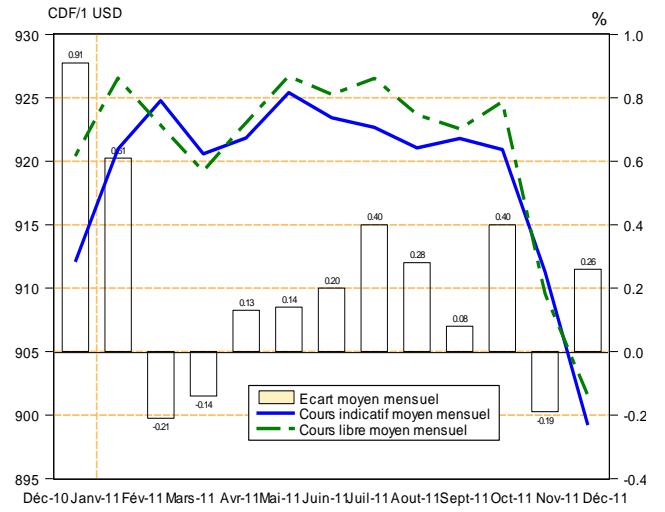

Graphique III.3 Evolution des transactions mensuelles sur le Marché des changes

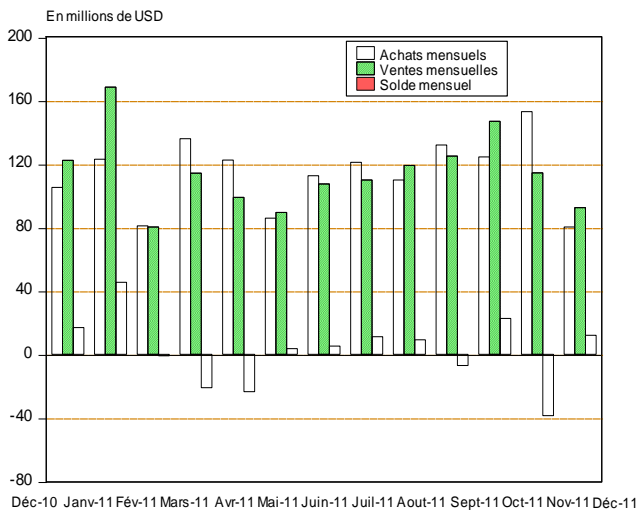

Graphique III.4 Volume total des transactions mensuelles sur le Marché des Changes

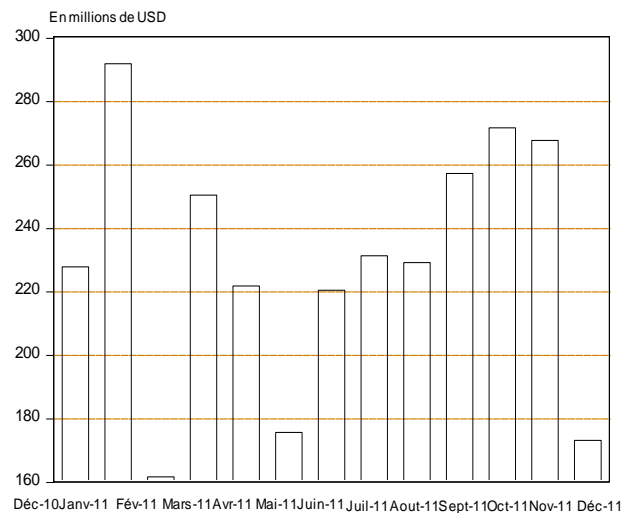

Graphique III.5 Evolution mensuelle du Solde Budget en devises

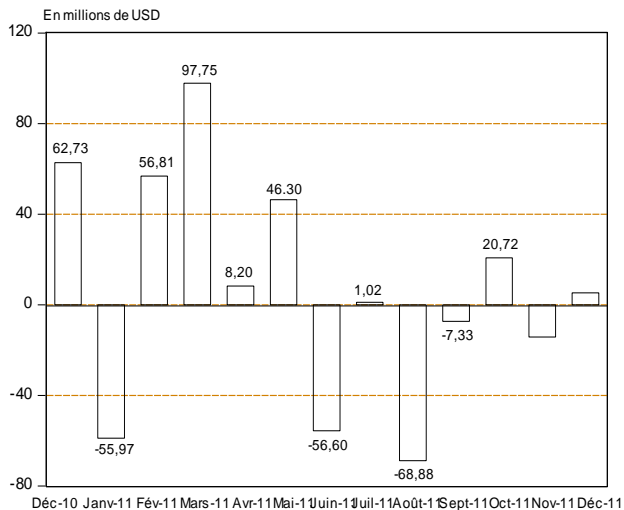

Graphique III.6 Evolution mensuelle des réserves internationales

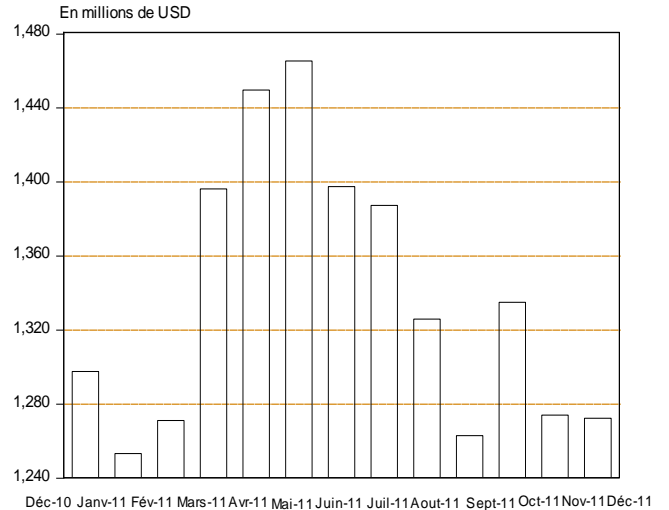

Source : Direction des Statistiques sur base des données communiquées par la Direction des Opérations Bancaires et des Marchés-BCC.

Graphique III.7 Evolution des cours moyens du Cuivre et du Zinc sur le marché de Londres

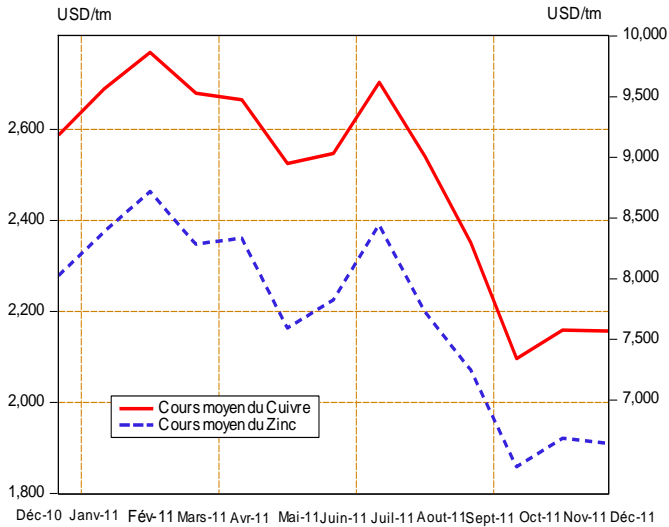

Graphique III.8 Evolution des cours du Cobalt et du Coltan sur le Marché de Londres

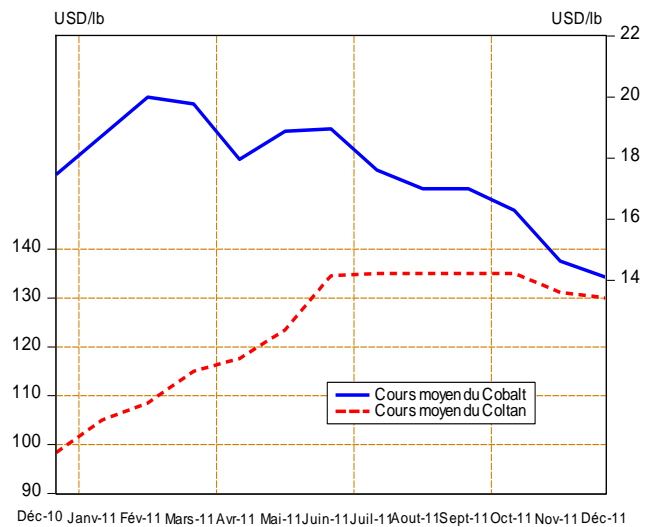

Graphique III.9 Evolution de l'Or et de l'Argent sur le Marché de New York

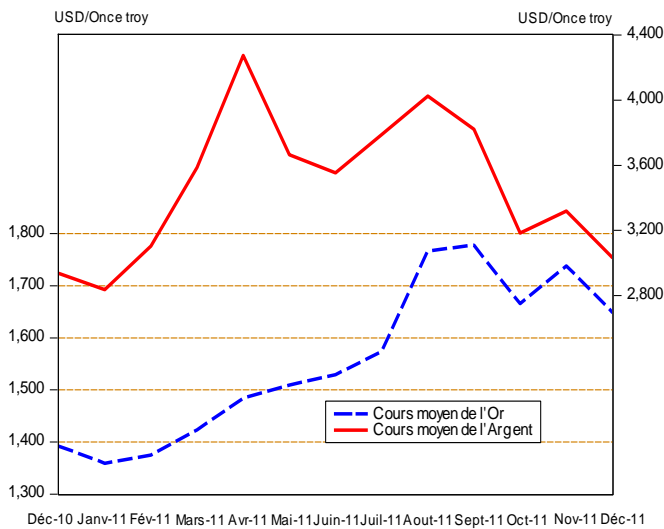

Graphique III.10 Evolution mensuelle du cours du Pétrole brut

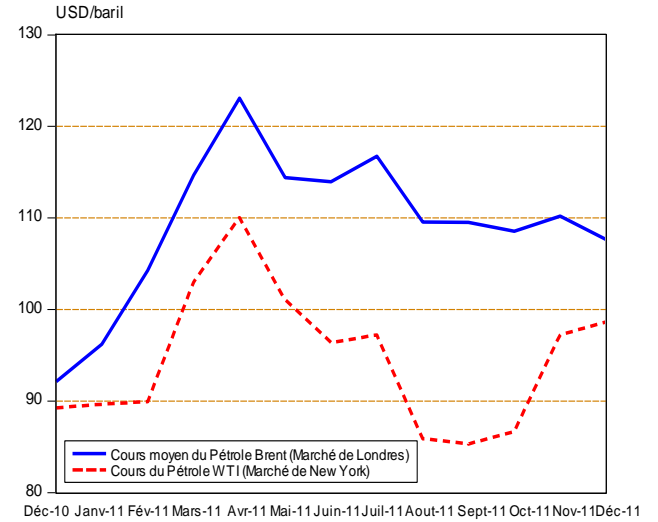

Graphique III.11 Evolution mensuelle des cours du Café et du Cacao

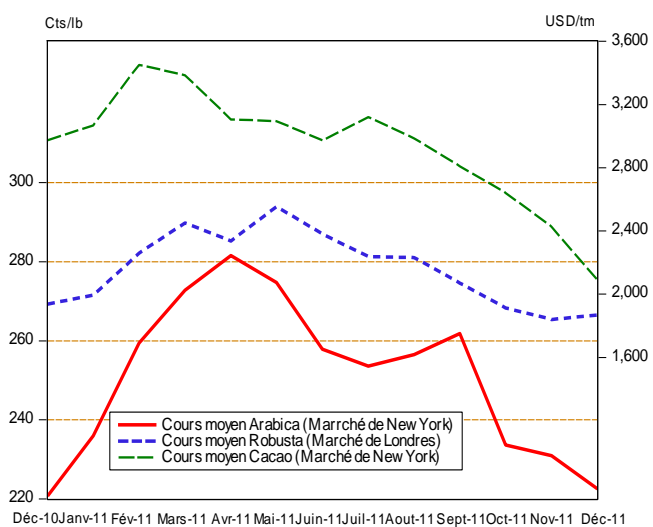

Graphique III.12 Evolution mensuelle du cours du Coton sur le Marché de New York

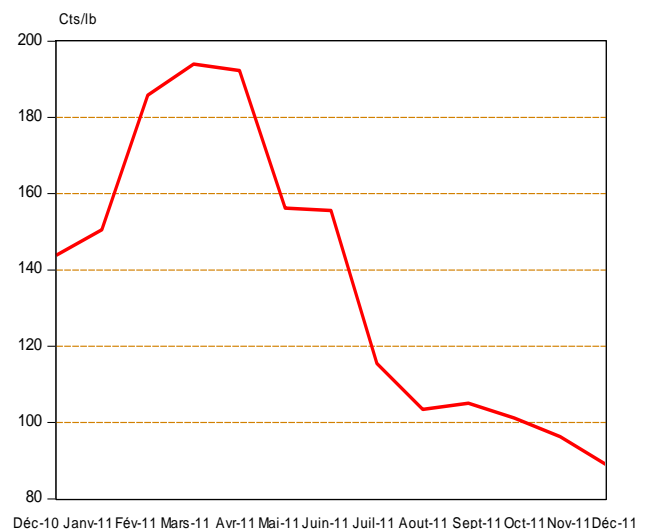

Source : Direction des Statistiques sur base des données dans la Bourse Les Echos.
Cfr Tableaux III.8 et III. bis

Tableau IV. 1

SITUATION DES INSTITUTIONS DE DEPOTS⁽¹⁾

(en millions de CDF)

	2 010	2 011											
	DECEMBRE	JANVIER	FEVRIER	MARS	AVRIL	MAI	JUIN	JUILLET	AOUT	SEPTEMBRE	OCTOBRE	NOVEMBRE	DECEMBRE ⁽²⁾
1. AVOIRS EXTERIEURS NETS (a-b)	907 868	782 543	822 380	932 740	904 778	1 033 328	953 883	879 982	820 186	747 356	783 578	733 695	729 559
a) Avoirs	2 047 759	1 967 869	2 066 195	2 201 306	2 214 321	2 349 254	2 330 596	2 247 155	2 177 606	2 065 576	2 178 131	1 992 820	2 002 145
b) Engagements	1 139 892	1 185 326	1 243 814	1 268 566	1 309 542	1 315 926	1 376 712	1 367 173	1 357 420	1 318 220	1 394 552	1 259 124	1 272 586
2. AVOIRS INTERIEURS NETS	1 101 741	1 116 480	1 122 411	1 108 580	1 161 074	1 133 260	1 310 374	1 362 734	1 464 642	1 506 463	1 543 612	1 565 190	1 629 107
a) Créances nettes sur l'Etat	-390 053	-378 778	-396 916	-443 353	-385 105	-349 563	-334 217	-350 103	-267 641	-244 340	-254 970	-180 723	-146 305
b) Crédits à l'économie	814 986	647 971	693 631	721 921	748 950	773 078	842 471	870 702	904 857	968 098	986 166	945 482	934 487
c) Autres Postes Nets	676 808	847 286	825 696	830 012	797 229	709 745	802 120	842 135	827 426	782 705	812 416	800 431	840 925
MASSE MONETAIRE (au sens large)	2 009 609	1 899 023	1 944 791	2 041 320	2 065 853	2 166 588	2 264 258	2 242 716	2 284 828	2 253 819	2 327 190	2 298 885	2 358 666
- Monnaie	706 164	607 906	570 159	609 270	650 405	646 116	669 885	655 084	640 162	641 265	674 082	759 827	802 692
- Quasi - monnaie	1 303 445	1 291 116	1 374 632	1 432 050	1 415 447	1 520 473	1 594 373	1 587 632	1 644 666	1 612 554	1 653 108	1 539 058	1 555 974

Source: Banque Centrale du Congo.

(1) Il s'agit de la situation consolidée de la Banque Centrale du Congo et des Autres Institutions de Dépôts

Tableau IV.2

LIQUIDITES MONETAIRES ET QUASI-MONETAIRES DES INSTITUTIONS DE DEPOTS
(en millions de CDF)

	2 010	2 011											
	DECEMBRE	JANVIER	FEVRIER	MARS	AVRIL	MAI	JUIN	JUILLET	AOUT	SEPTEMBRE	OCTOBRE	NOVEMBRE	DECEMBRE ^(P)
A. Circulation fiduciaire hors banques	489 377	454 164	435 823	468 906	492 398	488 509	511 455	519 539	512 323	517 506	520 031	584 240	616 291
Circulation fiduciaire hors BCC	510 071	480 314	453 528	487 414	510 165	508 884	532 498	542 919	538 835	542 575	552 785	610 701	647 481
Encaisses AID.	-20 694	-26 150	-17 705	-18 509	-17 767	-20 375	-21 043	-23 380	-26 512	-25 068	-32 753	-26 461	-31 190
B. Monnaie scripturale	1 520 232	1 444 859	1 508 968	1 572 414	1 573 454	1 678 080	1 752 802	1 723 177	1 772 505	1 736 313	1 807 159	1 714 645	1 742 375
Dépôts à vue en MN	216 787	153 743	134 336	140 364	158 007	157 607	158 429	135 545	127 838	123 758	154 051	175 587	186 401
B.C.C.	3 878	2 453	3 218	2 519	2 224	3 353	4 986	2 984	3 370	3 649	3 552	3 357	5 373
AID	212 909	151 290	131 118	137 845	155 784	154 254	153 443	132 561	124 468	120 109	150 499	172 230	181 028
Dépôts à terme	1 258 433	1 263 497	1 349 776	1 408 441	1 397 158	1 500 884	1 564 265	1 558 510	1 612 287	1 577 081	1 623 758	1 511 038	1 531 521
1. Dépôts à terme MN	8 465	7 656	8 254	11 280	10 790	17 827	11 489	16 919	13 448	19 458	18 181	16 212	10 873
B.C.C.	-	-	-	-	-	-	-	-	-	-	-	-	-
AID	8 465	7 656	8 254	11 280	10 790	17 827	11 489	16 919	13 448	19 458	18 181	16 212	10 873
2. Dépôts en devises ⁽¹⁾	1 249 968	1 255 841	1 341 522	1 397 161	1 386 368	1 483 057	1 552 776	1 541 590	1 598 839	1 557 624	1 605 578	1 494 826	1 520 648
B.C.C.	4 984	4 975	4 705	3 821	1 832	9 900	8 376	7 512	11 914	10 295	8 964	6 699	5 061
AID	1 244 984	1 250 865	1 336 817	1 393 340	1 384 535	1 473 157	1 544 400	1 534 078	1 586 925	1 547 328	1 596 614	1 488 126	1 515 587
Provisions pour importations	45 012	27 619	24 856	23 609	18 290	19 588	30 108	29 122	32 379	35 473	29 349	28 020	24 453
B.C.C.	3 862	4 060	4 092	4 159	4 381	4 252	4 229	4 220	4 267	4 042	4 187	3 805	3 780
AID	41 150	23 560	20 765	19 450	13 909	15 337	25 880	24 902	28 113	31 431	25 163	24 215	20 673
TOTAL (A+B)	2 009 609	1 899 023	1 944 791	2 041 320	2 065 853	2 166 588	2 264 258	2 242 716	2 284 828	2 253 819	2 327 190	2 298 885	2 358 666

Source: Banque Centrale du Congo.

(1) Il s'agit des dépôts à vue et à terme.

Tableau IV.3

SITUATION DES INSTITUTIONS DE DEPOTS
(en millions de USD)

	2 010	2 011											
	DECEMBRE	JANVIER	FEVRIER	MARS	AVRIL	MAI	JUIN	JUILLET	AOUT	SEPTEMBRE	OCTOBRE	NOVEMBRE	DECEMBRE ^(b)
1. AVOIRS EXTERIEURS NETS (a-b)	992.1	849.8	890.0	1014.8	982.4	1115.8	1037.0	957.5	890.9	809.8	848.9	826.1	801.0
a) Avoirs extérieurs	2 237.7	2 137.1	2 236.0	2 394.9	2 404.2	2 536.9	2 533.6	2 445.2	2 365.5	2 238.1	2 359.6	2 243.7	2 198.2
b) Engagements extérieurs	1 245.6	1 287.2	1 346.0	1 380.2	1 421.8	1 421.0	1 496.6	1 487.7	1 474.5	1 428.3	1 510.8	1 417.6	1 397.2
2. AVOIRS INTERIEURS NETS	1203.9	1212.5	1214.7	1206.1	1260.6	1223.8	1424.5	1482.8	1591.0	1632.3	1672.2	1762.2	1788.6
a) Créances nettes sur l'Etat	-426.2	-411.3	-429.5	-482.4	-418.1	-377.5	-363.3	-381.0	-290.7	-264.7	-276.2	-203.5	-160.6
b) Crédits à l'économie	890.6	703.7	750.6	785.4	813.2	834.8	915.9	947.4	982.9	1 049.0	1 068.3	1 064.5	1 026.0
c) Autres Postes Nets	739.6	920.1	893.6	903.0	865.6	766.4	872.0	916.4	898.8	848.1	880.1	901.2	923.3
MASSE MONETAIRE	2196.0	2062.3	2104.6	2220.9	2243.0	2339.6	2461.5	2440.4	2481.9	2442.1	2521.1	2588.3	2589.6
- Monnaie	771.7	660.2	617.0	662.9	706.2	697.7	728.2	712.8	695.4	694.8	730.3	855.5	881.3
- Quasi - monnaie	1 424.3	1 402.1	1 487.6	1 558.0	1 536.8	1 641.9	1 733.3	1 727.6	1 786.5	1 747.2	1 790.9	1 732.8	1 708.3

Source: Banque Centrale du Congo.

Taux de change CDF / USD fin période

915 921 924 919 921 926 920 919 921 923 923 888 911

Tableau IV.4

BILAN ANALYTIQUE DE LA BANQUE CENTRALE
(en millions de CDF courant)

	2 010	2011											
	DECEMBRE	JANVIER	FEVRIER	MARS	AVRIL	MAI	JUIN	JUILLET	AOUT	SEPTEMBRE	OCTOBRE	NOVEMBRE	DECEMBRE ^(P)
Avoirs Extérieurs Nets	171 534	87 268	66 697	139 966	178 009	214 754	80 938	68 912	6 618	-22 116	28 425	7 677	39 697
<i>AEN (en millions de USD)</i>	187	95	72	152	193	232	88	75	7	-24	31	9	44
Avoirs extérieurs	1 193 531	1 136 358	1 194 232	1 269 271	1 331 433	1 365 084	1 292 300	1 288 272	1 236 760	1 175 875	1 240 990	1 150 265	1 183 939
<i>Avoirs extérieurs (en millions de USD)</i>	1 304	1 234	1 292	1 381	1 446	1 474	1 405	1 402	1 343	1 274	1 344	1 295	1 300
Engagements extérieurs	1 021 997	1 049 090	1 127 535	1 129 305	1 153 424	1 150 330	1 211 361	1 219 361	1 230 142	1 197 992	1 212 566	1 142 589	1 144 242
Avoirs Intérieurs Nets	450 571	514 362	492 448	472 450	440 817	421 793	591 693	585 420	660 461	682 492	660 167	742 438	764 568
Crédit net à l'Etat	-335 969	-326 823	-335 453	-373 153	-332 477	-298 449	-240 003	-265 278	-175 961	-153 736	-161 668	-113 295	-76 442
Créances sur les banques	9 040	7 919	32 227	26 106	22 634	60 784	29 516	34 512	39 493	49 720	46 052	46 435	50 538
Créances sur les Eses Publiques	1	1	1	1	1	1	1	1	1	1	1	1	1
Crédit à l'économie	4 688	4 572	4 569	6 257	4 323	4 566	4 246	4 284	6 253	6 292	6 607	5 496	5 140
Autres Postes nets	772 812	828 694	791 104	813 238	746 336	654 892	797 933	811 903	790 675	780 215	769 176	803 802	785 332
BASE MONETAIRE AU SENS LARGE	622 105	601 630	559 145	612 415	618 825	636 547	672 631	654 332	667 080	660 375	688 592	750 115	804 265
Base monétaire au sens strict	613 259	592 595	550 348	604 435	612 612	622 395	660 026	642 600	650 899	646 038	675 441	739 611	795 424
Circulation fiduciaire	510 071	480 314	453 528	487 414	510 165	508 884	532 498	542 919	538 835	542 575	552 785	610 701	647 481
Dépôts des banques	99 310	109 828	93 603	114 502	100 223	110 157	122 542	96 697	108 694	99 814	119 104	125 553	142 570
Autres dépôts	3 878	2 453	3 218	2 519	2 224	3 353	4 986	2 984	3 370	3 649	3 552	3 357	5 373
Dépôts en devises	4 984	4 975	4 705	3 821	1 832	9 900	8 376	7 512	11 914	10 295	8 964	6 699	5 061
Provisions pour importations	3 862	4 060	4 092	4 159	4 381	4 252	4 229	4 220	4 267	4 042	4 187	3 805	3 780

Source: Banque Centrale du Congo.

Taux de change CDF / USD fin période

915

921

924

919

921

926

920

919

921

923

923

888

911

Tableau IV.5

SITUATION NETTE DE LA BANQUE CENTRALE DU CONGO
(en millions de CDF)

	2 010	2 011											
	DECEMBRE	JANVIER	FEVRIER	MARS	AVRIL	Mai	JUIN	JUILLET	AOUT	SEPTEMBRE	OCTOBRE	NOVEMBRE	DECEMBRE ^(b)
1. AVOIRS EXTERIEURS NETS (a-b)	171 534	87 268	66 697	139 966	178 009	214 754	80 938	68 912	6 618	-22 116	28 425	7 677	39 697
a) Avoirs extérieurs	1 193 531	1 136 358	1 194 232	1 269 271	1 331 433	1 365 084	1 292 300	1 288 272	1 236 760	1 175 875	1 240 990	1 150 265	1 183 939
b) Engagements extérieurs	1 021 997	1 049 090	1 127 535	1 129 305	1 153 424	1 150 330	1 211 361	1 219 361	1 230 142	1 197 992	1 212 566	1 142 589	1 144 242
2. AVOIRS INTERIEURS NETS	450 571	514 362	492 448	472 450	440 817	421 793	591 693	585 420	660 461	682 492	660 167	742 438	764 568
a) Créances nettes sur l'Etat	-335 969	-326 823	-335 453	-373 153	-332 477	-298 449	-240 003	-265 278	-175 961	-153 736	-161 668	-113 295	-76 442
b) Crédits à l'économie	13 728	12 491	36 797	32 364	26 957	65 350	33 763	38 796	45 747	56 013	52 660	51 932	55 678
c) Autres Postes Nets	772 812	828 694	791 104	813 238	746 336	654 892	797 933	811 903	790 675	780 215	769 176	803 802	785 332
BASE MONETAIRE	622 105	601 630	559 145	612 415	618 825	636 547	672 631	654 332	667 080	660 375	688 592	750 115	804 265
- Base Monétaire(sens strict)	613 259	592 595	550 348	604 435	612 612	622 395	660 026	642 600	650 899	646 038	675 441	739 611	795 424
- Dépôts en devises & provisions	8 846	9 035	8 797	7 980	6 213	14 152	12 605	11 732	16 181	14 337	13 151	10 504	8 841

Source: Banque Centrale du Congo.

Tableau IV. 6

SITUATION NETTE DES AUTRES INSTITUTIONS DE DEPOTS ⁽¹⁾

(en millions de CDF)

	2 010	2 011											
	DECEMBRE	JANVIER ^(P)	FEVRIER ^(P)	MARS ^(P)	AVRIL ^(P)	MAI ^(P)	JUIN	JUILLET	AOUT	SEPTEMBRE	OCTOBRE	NOVEMBRE	DECEMBRE ^(P)
AVOIRS DES A.I.D													
1. AVOIRS EXTERIEURS NETS (a-b)	736 334	695 275	755 684	792 775	726 770	818 574	872 945	811 070	813 568	769 472	755 153	726 019	689 862
a) Avoirs extérieurs	854 229	831 511	871 963	932 035	882 888	984 171	1 038 296	958 883	940 845	889 701	937 140	842 554	818 206
b) Engagements extérieurs	117 895	136 236	116 279	139 260	156 119	165 597	165 351	147 813	127 278	120 229	181 987	116 536	128 344
2. RESERVES (a+b)	146 145	150 884	129 482	148 497	136 468	146 613	154 094	161 359	158 973	162 476	211 825	226 557	253 564
a) Encaisses	20 694	26 150	17 705	18 509	17 767	20 375	21 043	23 380	26 512	25 068	32 753	26 461	31 190
b) Dépôts à la BCC	125 451	124 734	111 777	129 989	118 700	126 237	133 051	137 979	132 461	137 408	179 072	200 096	222 374
3. AVOIRS INTERIEURS NETS(a+b)	703 734	597 835	635 427	639 487	718 553	711 623	719 981	760 998	815 563	833 590	881 762	820 880	861 778
a) Crédits Intérieurs	756 214	591 444	627 598	645 463	691 999	717 398	744 010	781 593	813 739	876 984	886 256	872 557	859 484
b) Autres Postes Nets	-52 480	6 391	7 829	-5 976	26 553	-5 775	-24 029	-20 595	1 824	-43 394	-4 494	-51 677	2 294
Avoirs = Engagements	1 586 213	1 443 995	1 520 593	1 580 759	1 581 790	1 676 810	1 747 020	1 733 427	1 788 104	1 765 539	1 848 740	1 773 456	1 805 203
ENGAGEMENTS DES A.I.D													
1. DEPOTS (a+b)	1 466 358	1 409 812	1 476 189	1 542 465	1 551 109	1 645 238	1 709 331	1 683 559	1 731 657	1 692 678	1 765 293	1 676 568	1 707 488
a) Dépôts en Monnaie Nationale	221 374	158 946	139 372	149 125	166 574	172 081	164 931	149 481	141 529	142 632	168 679	188 442	191 901
- à vue	212 909	151 290	131 118	137 845	155 784	154 254	153 443	132 561	128 081	123 174	150 499	172 230	181 028
- à terme	8 465	7 656	8 254	11 280	10 790	17 827	11 489	16 919	13 448	19 458	18 181	16 212	10 873
b) Dépôts en Monnaies Etrangères	1 244 984	1 250 865	1 336 817	1 393 340	1 384 535	1 473 157	1 544 400	1 534 078	1 590 128	1 550 046	1 596 614	1 488 126	1 515 587
- à vue	1 011 880	956 971	1 037 114	1 092 791	1 074 610	1 145 217	1 200 626	1 190 942	1 235 832	1 203 572	1 251 695	1 168 926	1 216 200
- à terme	233 104	293 894	299 703	300 549	309 926	327 940	343 773	343 137	354 296	346 474	344 919	319 200	299 387
2. Crédit de la BCC	78 704	10 623	23 639	18 844	16 772	16 235	11 809	24 966	28 334	41 430	58 284	72 672	77 042
3. Provisions pour Importations	41 150	23 560	20 765	19 450	13 909	15 337	25 880	24 902	28 113	31 431	25 163	24 215	20 673

Source: Banque Centrale du Congo.

(1) Il s'agit essentiellement des banques commerciales

Tableau IV.7

VENTILATION DES EMISSIONS MONETAIRES PAR COUPURE

(en millions de CDF)

BILLETS	2 010		2 011										
	DECEMBRE	JANVIER	FEVRIER	MARS	AVRIL	MAI	JUIN	JUILLET	AOÛT	SEPTEMBRE	OCTOBRE	NOVEMBRE	DÉCEMBRE
500 FC	515 716 108	519 716 108	524 716 108	528 716 109	528 716 109	538 716 109	552 716 109	552 716 109	561 716 109	574 216 109	589 216 109	592 216 109	603 936 109
200 FC	72 548 790	73 448 790	73 448 790	73 448 790	73 448 790	73 448 790	78 948 790	78 948 790	81 948 790	84 448 790	87 448 790	96 448 790	100 388 790
100 FC	95 058 917	95 658 917	95 658 917	95 658 917	95 658 917	95 658 917	96 658 917	96 658 917	98 958 917	98 958 917	100 958 917	104 458 917	107 958 917
50 FC	29 578 521	30 078 521	34 078 521	34 078 521	34 078 521	34 580 521	37 080 521	37 080 521	37 780 521	37 780 521	37 780 521	39 780 521	41 560 521
20 FC	5 758 510	5 758 510	5 758 510	5 758 510	5 758 510	5 758 510	5 758 510	5 758 510	5 758 510	5 758 510	5 758 510	5 758 510	5 758 510
10 FC	2 143 081	2 143 081	2 143 081	2 143 081	2 143 081	2 143 081	2 143 081	2 143 081	2 143 081	2 143 081	2 143 081	2 143 081	2 143 081
5 FC	370 652	370 652	370 652	370 652	370 652	370 652	370 652	370 652	370 652	370 652	370 652	370 652	370 652
1 FC	41 122	41 122	41 122	41 122	41 122	41 122	41 122	41 122	41 122	41 122	41 122	41 122	41 122
50 CC	49 352	49 352	49 352	49 352	49 352	49 352	49 352	49 352	49 352	49 352	49 352	49 352	49 352
20 CC	14 967	14 967	14 967	14 967	14 967	14 967	14 967	14 967	14 967	14 967	14 967	14 967	14 967
10 CC	8 266	8 266	8 266	8 266	8 266	8 266	8 266	8 266	8 266	8 266	8 266	8 266	8 266
5 CC	3 015	3 015	3 015	3 015	3 015	3 015	3 015	3 015	3 015	3 015	3 015	3 015	3 015
1 CC	150	150	150	150	150	150	150	150	150	150	150	150	150
Total	721 291 450	727 291 451	736 291 450	740 291 451	740 291 451	750 793 451	773 793 451	773 793 451	788 793 452	803 793 452	823 793 452	841 293 452	862 233 452

Source: Banque Centrale du Congo.

Tableau IV.8

VENTILATION DES EMISSIONS MONETAIRES EN VOLUME
(en millions des billets)

BILLETS	2 011										
	JANVIER	FEVRIER	MARS	AVRIL	MAI	JUIN	JUILLET	AOÛT	SEPTEMBRE	OCTOBRE	NOVEMBRE
500 FC	8 000	10 000	8 000	-	20 000	28 000	-	18 000	25 000	30 000	23 440
200 FC	4 500	-	-	-	-	27 500	-	15 000	12 500	15 000	7 880
100 FC	6 000	-	-	-	-	10 000	-	23 000	-	20 000	7 000
50 FC	10 000	80 000	-	-	10 040	50 000	-	14 000	-	-	3 560
20 FC	-	-	-	-	-	-	-	-	-	-	-
10 FC	-	-	-	-	-	-	-	-	-	-	-
5 FC	-	-	-	-	-	-	-	-	-	-	-
1 FC	-	-	-	-	-	-	-	-	-	-	-
50 CC	-	-	-	-	-	-	-	-	-	-	-
20 CC	-	-	-	-	-	-	-	-	-	-	-
10 CC	-	-	-	-	-	-	-	-	-	-	-
5 CC	-	-	-	-	-	-	-	-	-	-	-
1 CC	-	-	-	-	-	-	-	-	-	-	-
TOTAL	28 500	90 000	8 000	-	30 040	115 500	-	70 000	37 500	65 000	41 880

Source: Banque Centrale du Congo.

Tableau IV.9

ORIGINE DES VARIATIONS DE LA MASSE MONETAIRE
(en millions de CDF)

	2 010	2 011											
	DECEMBRE	JANVIER	FEVRIER	MARS	AVRIL	MAI	JUIN	JUILLET	AOÛT	SEPTEMBRE	OCTOBRE	NOVEMBRE	DECEMBRE ^(b)
Variations de la masse monétaire	+ 2 009 609	+ 1 899 023	+ 2 009 609	+ 1 899 023	+ 1 944 791	+ 2 041 320	+ 2 264 258	+ 2 242 716	+ 2 284 828	+ 2 253 819	+ 2 327 190	+ 2 298 885	+ 2 358 666
1. Monnaie fiduciaire	+ 706 164	+ 607 906	+ 706 164	+ 607 906	+ 570 159	+ 609 270	+ 669 885	+ 655 084	+ 640 162	+ 641 265	+ 674 082	+ 759 827	+ 802 692
2. Monnaie scripturale	+ 1 303 445	+ 1 291 116	+ 1 303 445	+ 1 291 116	+ 1 374 632	+ 1 432 050	+ 1 594 373	+ 1 587 632	+ 1 644 666	+ 1 612 554	+ 1 653 108	+ 1 539 058	+ 1 555 974
Origines des variations	+ 2 009 609	+ 1 899 023	+ 2 009 609	+ 1 899 023	+ 1 944 791	+ 2 041 320	+ 2 264 258	+ 2 242 716	+ 2 284 828	+ 2 253 819	+ 2 327 190	+ 2 298 885	+ 2 358 666
1. Avoirs extérieurs nets	+ 907 868	+ 782 543	+ 907 868	+ 782 543	+ 822 380	+ 932 740	+ 953 883	+ 879 982	+ 820 186	+ 747 356	+ 783 578	+ 733 695	+ 729 559
2. Avoirs intérieurs nets	+ 1 101 741	+ 1 116 480	+ 1 101 741	+ 1 116 480	+ 1 122 411	+ 1 108 580	+ 1 310 374	+ 1 362 734	+ 1 464 642	+ 1 506 463	+ 1 543 612	+ 1 565 190	+ 1 629 107
- Créances nettes sur l'Etat	- 390 053	- 378 778	- 390 053	- 378 778	- 396 916	- 443 353	- 334 217	- 350 103	- 267 641	- 244 340	- 254 970	- 180 723	- 146 305
- Crédits à l'économie	+ 814 986	+ 647 971	+ 814 986	+ 647 971	+ 693 631	+ 721 921	+ 842 471	+ 870 702	+ 904 857	+ 968 098	+ 986 166	+ 945 482	+ 934 487
- Autres Postes Nets	+ 676 808	+ 847 286	+ 676 808	+ 847 286	+ 825 696	+ 830 012	+ 802 120	+ 842 135	+ 827 426	+ 782 705	+ 812 416	+ 800 431	+ 840 925

Source: Banque Centrale du Congo.

Tableau IV.10

ORIGINE DES VARIATIONS DE LA MASSE MONETAIRE

(en pourcentage)

	2 010	2 011											
	DÉCEMBRE	JANVIER	FÉVRIER	MARS	AVRIL	MAI	JUIN	JUILLET	AOÛT	SEPTEMBRE	OCTOBRE	NOVEMBRE	DECEMBRE ^(p)
Variations de la masse monétaire	100	100	100	100	100	100	100	100	100	100	100	100	100
- Monnaie fiduciaire	+35.1	+32.0	+29.3	+29.8	+29.6	+29.2	+29.6	+29.2	+28.0	+28.5	+29.0	+33.1	+34.0
- Monnaie scripturale	+64.9	+68.0	+70.7	+70.2	+70.4	+70.8	+70.4	+70.8	+72.0	+71.5	+71.0	+66.9	+66.0
Origine des variations	+100	+100	+100	+100	+100	+100	+100	+100	+100	+100	+100	+100	+100
1. Avoirs extérieurs nets	45.2	41.2	42.3	45.7	42.1	39.2	42.1	39.2	35.9	33.2	33.7	31.9	30.9
2. Avoirs intérieurs nets	+54.8	+58.8	+57.7	+54.3	+57.9	+60.8	+57.9	+60.8	+64.1	+66.8	+66.3	+68.1	+69.1
- Créances nettes sur l'Etat	-19.4	-19.9	-20.4	-21.7	-14.8	-15.6	-14.8	-15.6	-11.7	-10.8	-11.0	-7.9	-6.2
- Crédits à l'économie	+40.6	+34.1	+35.7	+35.4	+37.2	+38.8	+37.2	+38.8	+39.6	+43.0	+42.4	+41.1	+39.6
- Autres Postes Nets	33.7	44.6	42.5	40.7	35.4	37.5	35.4	37.5	36.2	34.7	34.9	34.8	35.7

Source: Banque Centrale du Congo.

Tableau IV.11

SITUATION DES AVOIRS EXTERIEURS NETS DES ORGANISMES MONETAIRES

(en millions de CDF)

	2 010	2 011											
	DÉCEMBRE	JANVIER	FEVRIER	MARS	AVRIL	MAI	JUIN	JUILLET	AOUT	SEPTEMBRE	OCTOBRE	NOVEMBRE	DECEMBRE ^(p)
A. Avoirs extérieurs bruts (a+b)	2 047 759	1 967 869	2 066 195	2 201 306	2 214 321	2 349 254	2 330 596	2 247 155	2 177 606	2 065 576	2 178 131	1 992 820	2 002 145
a) Banque Centrale du Congo	1 193 531	1 136 358	1 194 232	1 269 271	1 331 433	1 365 084	1 292 300	1 288 272	1 236 760	1 175 875	1 240 990	1 150 265	1 183 939
1. Avoirs en DTS	495 319	508 682	511 938	512 962	524 140	519 800	516 202	519 340	523 641	510 083	516 601	486 555	489 375
2. Avoirs en devises	698 212	627 676	682 293	756 310	807 293	845 283	776 098	768 933	713 119	665 792	724 389	663 710	694 564
b) Autres Institutions de Dépôts	854 229	831 511	871 963	932 035	882 888	984 171	1 038 296	958 883	940 845	889 701	937 140	842 554	818 206
B. Engagements extérieurs (a+b)	1 139 892	1 185 326	1 243 814	1 268 566	1 309 542	1 315 926	1 376 712	1 367 173	1 357 420	1 318 220	1 394 552	1 259 124	1 272 586
a) Banque Centrale du Congo	1 021 997	1 049 090	1 127 535	1 129 305	1 153 424	1 150 330	1 211 361	1 219 361	1 230 142	1 197 992	1 212 566	1 142 589	1 144 242
1. FEC ⁽¹⁾	294 249	302 188	376 012	376 764	384 974	382 835	451 741	454 487	458 536	446 664	452 371	426 232	428 703
2. Autres engagements	11 327	11 154	10 763	10 302	10 034	13 294	12 305	13 016	13 050	12 413	11 838	11 243	6 338
3. FMI Allocations DTS	716 421	735 748	740 759	742 240	758 415	754 201	747 315	751 857	758 555	738 915	748 357	705 114	709 202
b) Autres Institutions de Dépôts	117 895	136 236	116 279	139 260	156 119	165 597	165 351	147 813	127 278	120 229	181 987	116 536	128 344
C. Avoirs extérieurs nets (A - B)	907 868	782 543	822 380	932 740	904 778	1 033 328	953 883	879 982	820 186	747 356	783 578	733 695	729 559
a) Banque Centrale du Congo	171 534	87 268	66 697	139 966	178 009	214 754	80 938	68 912	6 618	-22 116	28 425	7 677	39 697
b) Autres Institutions de Dépôts	736 334	695 275	755 684	792 775	726 770	818 574	872 945	811 070	813 568	769 472	755 153	726 019	689 862

Source: Banque Centrale du Congo.

(1) Facilité Elargie pour le Crédit.

Tableau IV.12

AVOIRS EXTERIEURS NETS DE LA BANQUE CENTRALE DU CONGO
(en millions de CDF)

	2 010	2 011											
	DECEMBRE	JANVIER	FEVRIER	MARS	AVRIL	MAI	JUIN	JUILLET	AOUT	SEPTEMBRE	OCTOBRE	NOVEMBRE	DECEMBRE ^(b)
1. AVOIRS EXTERIEURS BRUTS	1 193 531	1 136 358	1 194 232	1 269 271	1 331 433	1 365 084	1 292 300	1 288 272	1 236 760	1 175 875	1 240 990	1 150 265	1 183 939
AVOIRS EN DTS	495 319	508 682	511 938	512 962	524 140	519 800	516 202	519 340	523 641	510 083	516 601	486 555	489 375
AVOIRS EN DEVICES	698 212	627 676	682 293	756 310	807 293	845 283	776 098	768 933	713 119	665 792	724 389	663 710	694 564
2. ENGAGEMENTS EXTERIEURS BRUTS	1 021 997	1 049 090	1 127 535	1 129 305	1 153 424	1 150 330	1 211 361	1 219 361	1 230 142	1 197 992	1 212 566	1 142 589	1 144 242
a) FEC ⁽¹⁾	294 249	302 188	376 012	376 764	384 974	382 835	451 741	454 487	458 536	446 664	452 371	426 232	428 703
b) Autres engagements	11 327	11 154	10 763	10 302	10 034	13 294	12 305	13 016	13 050	12 413	11 838	11 243	6 338
c) FMI allocations DTS	716 421	735 748	740 759	742 240	758 415	754 201	747 315	751 857	758 555	738 915	748 357	705 114	709 202
3. AVOIRS EXTERIEURS NETS	171 534	87 268	66 697	139 966	178 009	214 754	80 938	68 912	6 618	-22 116	28 425	7 677	39 697

Source: Banque Centrale du Congo.

(1) Facilité Elargie pour le Cr dit.

Tableau IV.13

AVOIRS EXTERIEURS NETS DE LA BANQUE CENTRALE DU CONGO

(en millions de USD)

	2 010	2 011											
	DECEMBRE	JANVIER	FEVRIER	MARS	AVRIL	MAI	JUIN	JUILLET	AOUT	SEPTEMBRE	OCTOBRE	NOVEMBRE	DECEMBRE ^(p)
1. AVOIRS EXTERIEURS BRUTS	1 304	1 234	1 292	1 381	1 446	1 474	1 405	1 402	1 343	1 274	1 344	1 295	1 300
AVOIRS EN DTS	541	552	554	558	569	561	561	565	569	553	560	548	537
AVOIRS EN DEVISES	763	682	738	823	877	913	844	837	775	721	785	747	763
2. ENGAGEMENTS EXTERIEURS BRUTS	1 117	1 139	1 220	1 229	1 252	1 242	1 317	1 327	1 336	1 298	1 314	1 286	1 256
a) FEC ⁽¹⁾	322	328	407	410	418	413	491	495	498	484	490	480	471
b) Autres engagements	12	12	12	11	11	14	13	14	14	13	13	13	7
c) FMI allocations DTS	783	799	802	808	823	814	812	818	824	801	811	794	779
3. AVOIRS EXTERIEURS NETS	187	95	72	152	193	232	88	75	7	-24	31	9	44
	915	921	924	919	921	926	920	919	921	923	923	888	911

Source: Banque Centrale du Congo.

(1) Facilité Elargie pour le Crédit

Tableau IV.14

GUICHETS DE REFINANCEMENT

(en millions de CDF)

PERIODES	Facilités permanentes ⁽¹⁾	Prêts à court terme ⁽²⁾
2009		
Janvier	61 178	48 253
Février	224 860	44 431
Mars	-	-
Avril	81 693	88 980
Mai	62 118	135 000
Juin	108 000	135 000
Juillet	75 695	4 797
Août	9 789	108 000
Septembre	17 349	135 000
Octobre	12 549	110 000
Novembre	-	-
Décembre	165 198	160 000
2010		
Janvier	78 588	156 000
Février	-	-
Mars	31 875	173 441
Avril	112 127	130 299
Mai	4 591	123 671
Juin	4 342	131 813
Juillet	77 536	119 066
Août	4 797	135 000
Septembre	2 684	89 427
Octobre	9 395	93 016
Novembre	70 370	89 039
Décembre	141 622	20 263
2011		
Janvier	49 152	38 006
Février	50 775	16 006
Mars	53 206	13 832
Avril	11 960	11 665
Mai	7 714	9 494
Juin	76 244	9 494
Juillet	90 760	-
Août	74 647	-
Septembre	41 145	-
Octobre	59 063	-
Novembre	12 500	-
Décembre	7 505	-

(1) Le marché monétaire a subi une profonde restructuration le 25 fév.05, les anciens guichets de call money et d'avances en comptes courants ont été fusionnés en un seul guichet dénommé "facilités permanentes".

(2) L'ancien guichet de réescompte est devenu "prêts à court terme".

Tableau IV.15

ANALYSE DES CONCOURS A L'ECONOMIE A FIN DECEMBRE 2011
(En unités de CDF)

COD ES	RUBRIQUES	SOCIETES FINANCIERES	STES NON FINANCIERES/ENTREPRISES PRIVEES	STES NON FINANCIERES / ENTREP. PUBL	ADMINISTRATION PUBLIQUE/ CENTRALE	ADMINISTRATION PUBLIQUE/DECENTRALISEE	MENAGES	INSTITUTIONS SANS BUT LUCRATIF	TOTAL
	III. TOTAL GENERAL (I+II)	14 330 127 418	945 911 618 624	85 909 145 203	31 252 052 136	24 377 948 822	190 766 849 492	118 155 837 413	1 410 703 579 108
00	AGRICULTURE	-	9 269 921 069	925 000	-	-	1 048 997 079	11 092 400	10 330 935 549
001	Court Terme	-	6 669 419 834	925 000	-	-	387 725 568	146 000	7 058 216 402
002	Moyen et Long Terme	-	2 600 501 235	-	-	-	661 271 512	10 946 400	3 272 719 147
01	SYLVICULTURE ET EXPLOITATION FORESTIERE	-	6 147 912 790	-	60 230	-	53 000	-	6 148 026 020
001	Court Terme	-	4 989 199 790	-	60 230	-	53 000	-	4 989 313 020
002	Moyen et Long Terme	-	1 158 713 000	-	-	-	-	-	1 158 713 000
10	ELEVAGE ET PECHE	-	444 394 376	-	-	-	158 351 189	0	602 745 565
001	Court Terme	-	25 710 968	-	-	-	27 302 000	0	53 012 968
002	Moyen et Long Terme	-	418 683 408	-	-	-	131 049 189	-	549 732 597
11	PRODUCTION MINIERE	-	61 117 448 483	10 573 327 478	-	-	8 817 000	-	71 699 592 961
001	Court Terme	-	56 592 642 059	10 573 327 478	-	-	8 817 000	-	67 174 786 537
002	Moyen et Long Terme	-	4 524 806 423	-	-	-	-	-	4 524 806 423
20	PRODUCTION INDUSTRIELLE	-	82 351 154 138	4 621 162 576	-	-	360 290 395	211 971 024	87 544 578 132
001	Court Terme	-	57 039 953 619	4 621 162 576	-	-	128 589 217	156 868 160	61 946 573 571
002	Moyen et Long Terme	-	25 311 200 519	-	-	-	231 701 178	55 102 864	25 598 004 561
30	PRODUCTION ET DISTRIBUTION D'EAU	-	13 707 438	4 750 169 863	-	-	16 121 910	-	4 779 999 211
001	Court Terme	-	-	4 750 169 863	-	-	1 176 972,94	-	4 751 346 835
002	Moyen et Long Terme	-	13 707 438	-	-	-	14 944 937	-	28 652 375
31	PRODUCTION ET DISTRIBUTION DE GAZ ET D'ELECTRICITE	-	7 835 001 763	12 205 790 083	-	-	281 172 586	-	20 321 964 432
001	Court Terme	-	4 007 845 339	11 550 183 822	-	-	135 323 000	-	15 693 352 161
002	Moyen et Long Terme	-	3 827 156 423	655 606 260,66	-	-	145 849 586	-	4 628 612 270
40	CONSTRUCTION, BATIMENTS ET TRAVAUX PUBLICS	-	42 138 079 088	2 726 582	-	-	889 366 302	13 261 068	43 043 433 041
001	Court Terme	-	34 738 435 251	2 726 582	-	-	845 535 466	8 768 948	35 595 466 247
002	Moyen et Long Terme	-	7 399 643 838	-	-	-	43 830 836	4 492 120	7 447 966 794
51	COMMERCE DE GROS, DE DETAIL ET REPARATION DE VEHICULES ET BIENS PERSONNELS	-	178 632 749 582	4 463 929 243	-	-	31 507 065 444	243 351 006	214 847 095 275
001	Court Terme	-	131 050 772 485	2 898 980 517	-	-	15 582 843 460	210 148 878	149 742 745 340
002	Moyen et Long Terme	-	47 581 977 097	1 564 948 725	-	-	15 924 221 984	33 202 128	65 104 349 934
52	HEBERGEMENT ET RESTAURATION	-	12 199 896 473	21 688 469	-	-	1 801 363 384	-	14 022 948 327
001	Court Terme	-	7 251 703 011	16 315 000	-	-	35 428 118	-	7 303 446 129
002	Moyen et Long Terme	-	4 948 193 462	5 373 469	-	-	1 765 935 266	-	6 719 502 197
53	TRANSPORTS ET ENTREPOSAGE	-	39 325 771 088	21 271 234 710	-	-	952 509 990	-	61 549 515 789
001	Court Terme	-	20 217 873 747	14 027 125 233	-	-	24 969 632	-	34 269 968 612
002	Moyen et Long Terme	-	19 107 897 342	7 244 109 478	-	-	927 540 358	-	27 279 547 177
54	INFORMATION ET COMMUNICATION	-	49 875 900 758	7 393 055 689	15 194 653	-	1 481 875 661	2 935 177	58 768 961 937
001	Court Terme	-	46 068 004 668	18 336 000	15 194 653	-	1 699 000	24 000,00	46 103 258 321
002	Moyen et Long Terme	-	3 807 896 090	7 374 719 689	-	-	1 480 176 661	2 911 177	12 665 703 616
55	ACTIVITES FINANCIERES ET ASSURANCES	2 932 851 485	2 239 226 045	2 865 206 457	-	-	272 252 754	-	8 309 536 742
001	Court Terme	2 214 704 272	1 653 023 342	1 437 685 477	-	-	9 886 846	-	5 315 299 937
002	Moyen et Long Terme	718 147 213	586 202 703	1 427 520 980,20	-	-	262 365 909	-	2 994 236 805
56	ENTREPRISES IMMOBILIERES, LOCATION ET ACTIVITES DE SERVICE AUX ENTREPRISES	-	32 980 548 616	515 226 247	1 377 326 655	-	89 585 624	-	34 962 687 142
001	Court Terme	-	23 858 279 947	29 472 432	-	-	13 000,00	-	23 887 765 379
002	Moyen et Long Terme	-	9 122 268 669	485 753 815	1 377 326 655	-	89 572 624	-	11 074 921 762
57	ADMINISTRATION PUBLIQUE	-	1 664 309 214	1 348 461 297	28 293 217 574	11 192 253 963	3 366 159 412	-	45 864 401 461
001	Court Terme	-	-	1 348 461 297	19 867 734 638	10 298 547 963	73 399 259	-	31 588 143 157
002	Moyen et Long Terme	-	1 664 309 214	-	8 425 482 936	893 706 000	3 292 760 153	-	14 276 258 304
58	SANTE ET ACTIONS SOCIALES	-	1 178 907 346	10 773 125	32 247,00	8 834 760	444 132 621	385 463 072	2 028 143 171
001	Court Terme	-	899 826 555	7 336 813	32 247,00	8 834 760	12 395 722	209 550 700	1 137 976 797
002	Moyen et Long Terme	-	279 080 791	3 436 312	-	-	431 736 899	175 912 372	890 166 374
60	ENSEIGNEMENT	-	1 728 726 333	98 729 515	49 474	-	616 909 755	729 219 172	3 173 634 250
001	Court Terme	-	787 178 607	98 174 597	49 474	-	25 235 702	2 970 359	913 608 738
002	Moyen et Long Terme	-	941 547 727	554 919	-	-	591 674 053	726 248 814	2 260 025 512
61	ARTS, SPECTACLES ET ACTIVITES RECREATIVES	-	40 781 979	-	-	-	34 655 792	-	75 437 770
001	Court Terme	-	3 330 184,00	-	-	-	1 339 155	-	4 669 339
002	Moyen et Long Terme	-	37 451 795	-	-	-	33 316 636	-	70 768 431
70	NON RESIDENTS	75 000	1 139 000	-	-	955 696 199,00	3 464 000	6 000,00	960 380 199
001	Court Terme	75 000	1 139 000	-	-	955 696 199,00	3 448 000	6 000,00	960 364 199
002	Moyen et Long Terme	-	-	-	-	-	16 000	-	16 000
90	AUTRES ACTIVITES NON SECTORISEES	3 422	97 425 396 293	13 441 030 676	1 566 171 303	12 220 995 390	145 845 705 972	3 993 078 382	274 492 381 439
001	Court Terme	3 422	72 204 077 584	7 509 771 083	1 532 945 750	8 836 331 457	87 109 301 538	2 647 490 633	179 839 921 466
002	Moyen et Long Terme	-	25 221 318 710	5 931 259 593	33 225 553	3 384 663 933	58 736 404 434	1 345 587 749	94 652 459 973
	TOTAL A COURT TERME	2 214 782 694	468 058 415 990	58 890 153 768	21 416 016 992	20 099 410 379	104 414 481 656	3 235 973 678	678 329 235 156
	TOTAL A MOYEN ET LONG TERME	718 147 213	158 552 555 882	24 693 283 240	9 836 035 145	4 278 369 933	84 764 368 216	2 354 403 623	285 197 163 253
	I. TOTAL CREDIT DE DECAISEMENTS	2 932 929 907	626 610 971 872	83 583 437 008	31 252 052 136	24 377 780 312	189 178 849 872	5 590 377 301	963 526 398 409
	II. CREDITS D'ENGAGEMENT:	11 397 197 511	319 300 646 752	2 325 708 195	-	168 510	1 587 999 620	112 565 460 112	447 177 180 699
91	1. CREDITS DOCUMENTAIRES A L'IMPORTATION:	-	213 768 966 740	317 240 073	-	-	-	41 371 014 000	255 457 220 813
911	- PAYABLES A L'EMBARQUEMENT	-	9 885 218 372	52 510 160,00	-	-	-	29 068 808 000	39 006 536 532
912	- PAYABLES A DELAI D'EMBARQUEMENT	-	203 883 748 367	264 729 913	-	-	-	12 302 206 000	216 450 684 280
92	2. CREDITS DOCUMENTAIRES A L'EXPORTATION	-	-	-	-	-	-	-	-
93	3. AUTRES (LETTRES DE GARANTIE ET AUTRES CAUTIONS)	11 397 197 511	105 531 680 012	2 008 468 122	-	168 510	1 587 999 620	71 194 446 112	191 719 959 886

Tableau IV.15bis**ENCOURS DES CREDITS A DECAISSEMENT SUIVANT LES MONNAIES DE CONTRAT**

(en millions de CDF)

	2 010	2 011											
	DECEMBRE	JANVIER	FEVRIER	MARS	AVRIL	MAI	JUIN	JUILLET	AOUT	SEPTEMBRE	OCTOBRE	NOVEMBRE	DECEMBRE ^(b)
- Crédits en Monnaie Nationale	84 605 877	33 522 304	37 374 030	39 963 698	40 868 966	38 177 292	46 888 687	47 430 001	44 092 107	48 533 956	44 486 616	48 040 615	47 541 302
- Crédits en Monnaies Etrangères	732 847 406	617 014 045	646 354 214	668 832 169	697 607 644	732 263 443	796 483 376	822 675 363	852 102 734	904 193 736	923 023 344	879 835 880	871 226 819
- Provisions	42 530 245	158 425 688	163 580 924	180 853 839	186 331 255	32 436 274	31 858 770	33 550 509	33 939 727	32 571 100	31 677 762	30 491 514	65 382 492
- Total des crédits à décaissement	859 983 528	808 962 037	847 309 168	889 649 706	924 807 864	802 877 009	875 230 834	903 655 873	930 134 568	985 298 791	999 187 721	958 368 009	984 150 613

Source: Banque Centrale du Congo.

Tableau IV.16

LES EMPLOIS DES AUTRES INSTITUTIONS DE DEPOTS

(en millions de CDF)

	2 010	2 011											
	DECEMBRE	JANVIER	FEVRIER	MARS	AVRIL	MAI	JUIN	JUILLET	AOUT	SEPTEMBRE	OCTOBRE	NOVEMBRE	DECEMBRE ^(p)
- Rés. libres des bques à la B.C.C.	44 254	38 353	26 057	29 051	21 826	31 318	38 132	43 059	37 542	42 488	84 152	105 176	127 454
- Réserves obligatoires à la B.C.C.	81 197	124 734	111 777	129 989	118 700	94 920	94 920	94 920	94 920	94 920	94 920	94 920	94 920
- Encours du crédit à l'économie	810 298	643 399	689 061	715 664	744 627	768 512	838 224	866 418	898 603	961 805	979 558	939 985	929 347

Source: Banque Centrale du Congo.

Tableau IV.17

TAUX D' INTERET APPLIQUES PAR LA B.C.C SUR LE MARCHE MONETAIRE⁽¹⁾

	2 010	2 011											
	DECEMBRE	JANVIER	FEVRIER	MARS	AVRIL	MAI	JUIN	JUILLET	AOÛT	SEPTEMBRE	OCTOBRE	NOVEMBRE	DÉCEMBRE
1. TAUX DEBITEURS⁽²⁾													
Facilités permanentes	24.50	32.00	32.00	32.00	32.00	32.00	32.00	32.00	32.00	32.00	27.00	27.00	22.50
Prêts à court terme (Taux directeur)	22.00	29.50	29.50	29.50	29.50	29.50	29.50	29.50	29.50	29.50	24.50	24.50	20.00
2. TAUX CREDITEUR⁽³⁾													
Taux annuel des B.T.R													
- à 7 jours	18.16	19.56	27.96	27.75	28.01	25.87	25.87	27.04	22.79	25.34	20.65	15.39	15.24
- à 28 jours	-	19.01	27.10	27.63	27.29	27.64	27.64	22.75	-	22.56	23.11	17.32	-

Source: Banque Centrale du Congo.

(1) Depuis le 25 février 2005, les anciens guichets de call money et d'avances en comptes courants ont été fusionnés en un seul guichet dénommé "facilités permanentes" et le guichet de réescompte est devenu "prêts à court terme".

(2) Il s'agit des taux à fin période

(3) S'agissant du taux créditeur, c'est le taux moyen pondéré qui est d'application depuis le 03 avril 2008 selon la nouvelle formule des BTR.

Tableau IV.18

**TAUX D' INTERET APPLIQUES PAR LES AUTRES INSTITUTIONS DE DEPOTS⁽¹⁾
SUR LES TRANSACTIONS EN MONNAIE NATIONALE**

	2 010	2 011											
	DECEMBRE	JANVIER	FEVRIER	MARS	AVRIL	MAI	JUIN	JUILLET	AOUT	SEPTEMBRE	OCTOBRE	NOVEMBRE	DÉCEMBRE
1.Taux d'int.moyen débiteurs des banques	44.69	47.12	47.10	47.10	45.90	45.90	43.08	40.57	41.70	43.71	41.04	41.21	40.61
2.Taux d'int.moyen créditeurs des banques	11.57	12.64	13.36	13.36	11.11	11.11	13.56	13.81	13.91	13.91	14.35	14.58	14.58
3.Taux des opérations au marché interbanc.													
- Taux plancher	9.0	9.0	15.0	15.0	14.0	14.0	14.0	15.0	15.0	14.0	14.0	10.0	10.0
- Taux plafond	22.0	22.0	15.0	15.0	17.0	17.0	17.0	16.0	17.0	17.0	17.0	14.0	13.0

Source: Banque Centrale du Congo.

(1) ancienne appellation: Banques Créatrices de Monnaie.

99

Tableau IV.18bis

**TAUX D' INTERET APPLIQUES PAR LES AUTRES INSTITUTIONS DE DEPOTS
SUR LES TRANSACTIONS EN MONNAIES ETRANGERES**

	2 010	2 011											
	DECEMBRE	JANVIER	FEVRIER	MARS	AVRIL	MAI	JUIN	JUILLET	AOUT	SEPTEMBRE	OCTOBRE	NOVEMBRE	DÉCEMBRE
- 1.Taux d'int. Moyen débiteurs des banques	18.90	17.45	17.04	17.18	18.43	18.43	18.43	17.34	16.95	13.92	15.89	19.99	19.22
- 2.Taux d'int. Moy. Crédeurs des banques	2.86	2.46	2.67	2.46	3.93	3.96	2.74	2.95	2.88	3.05	3.12	3.12	3.30

Source: Banque Centrale du Congo.

(p) Situation provisoire en attendant l'envoi des données de certaines banques

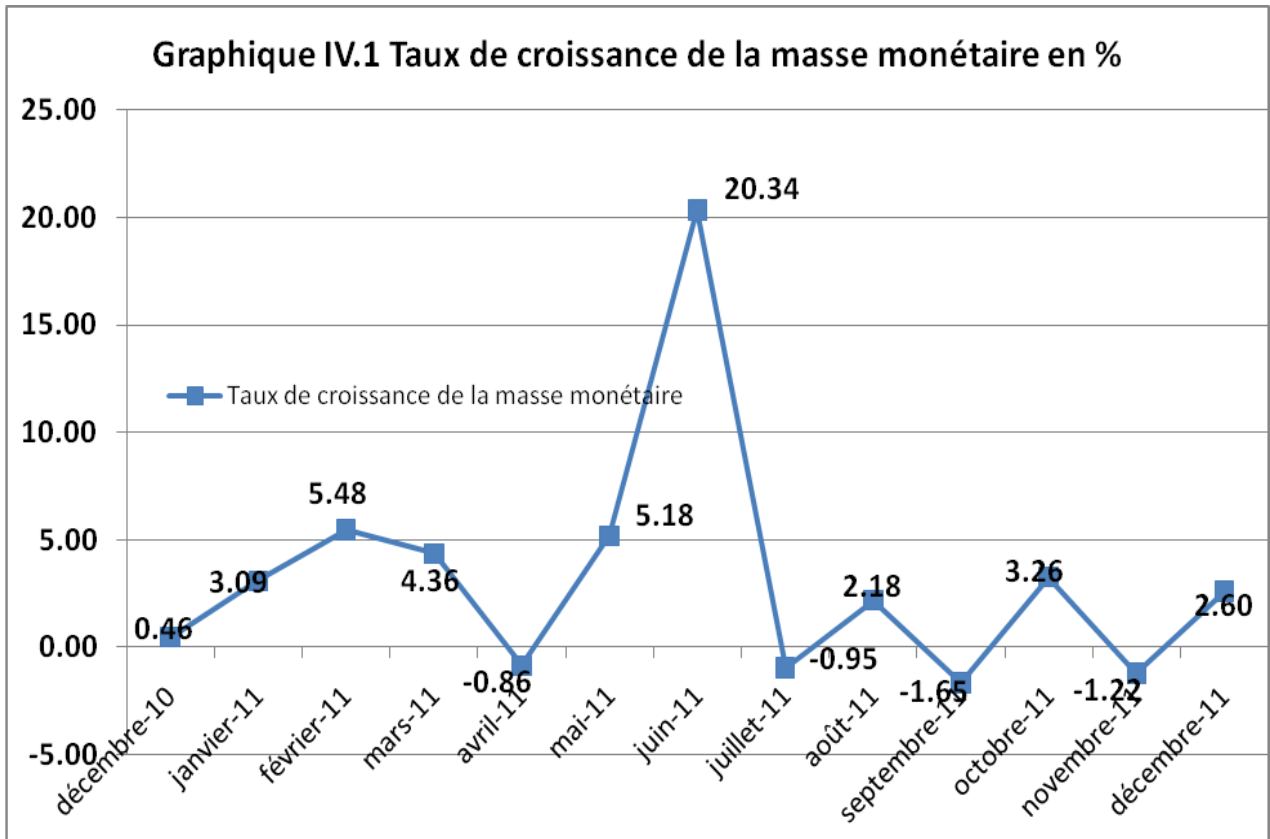

Source : Tableau IV.1

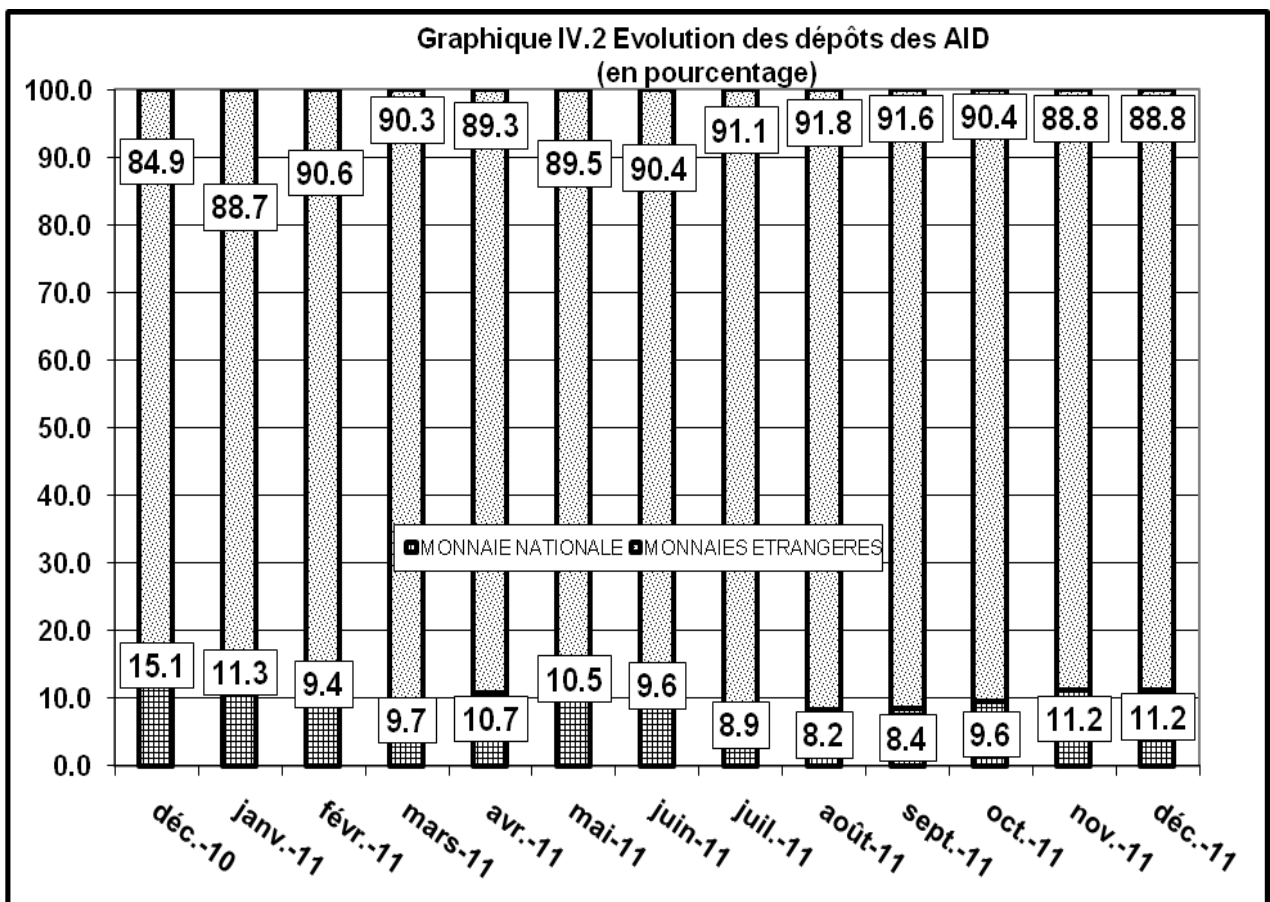

Source : Tableau IV.6

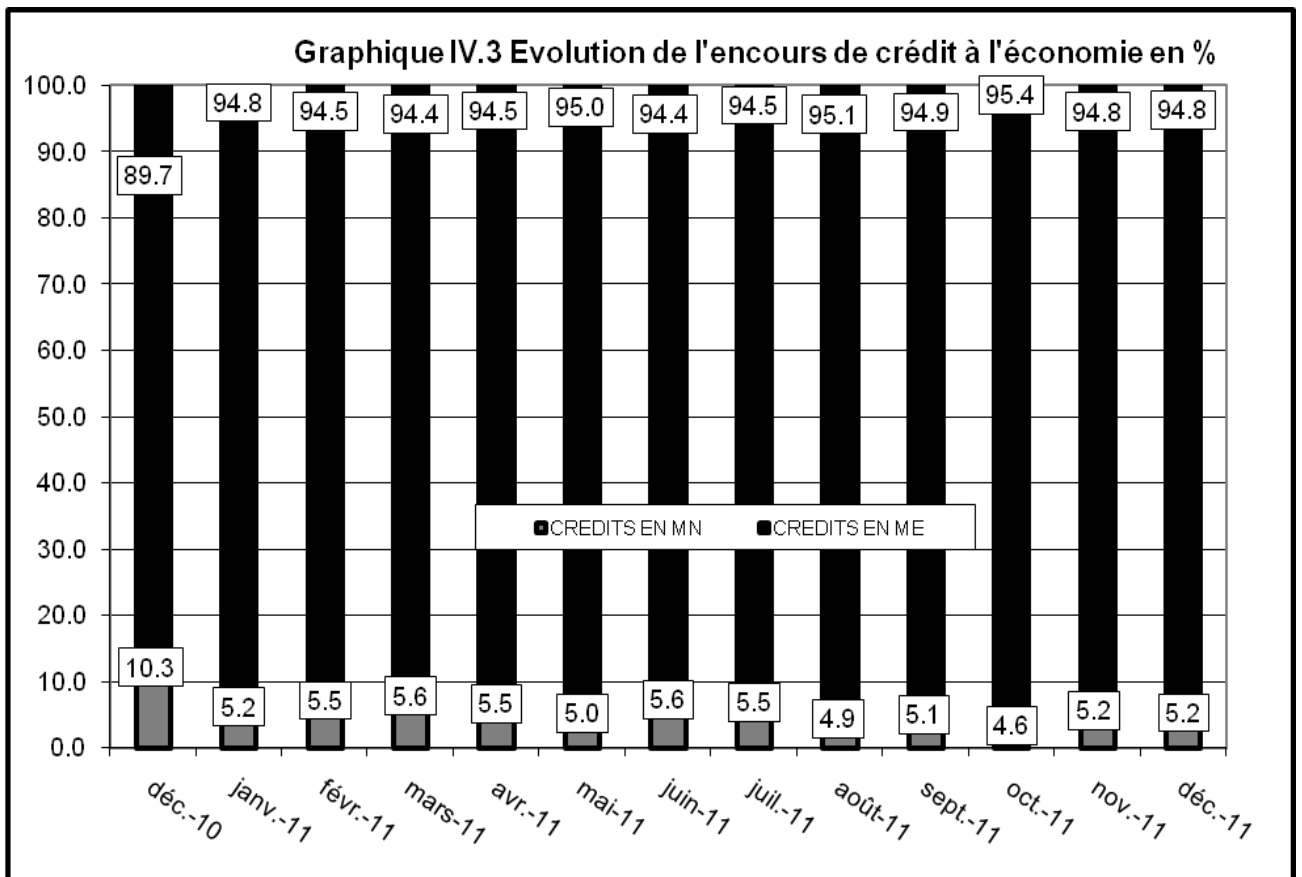

Source : Tableau IV.15

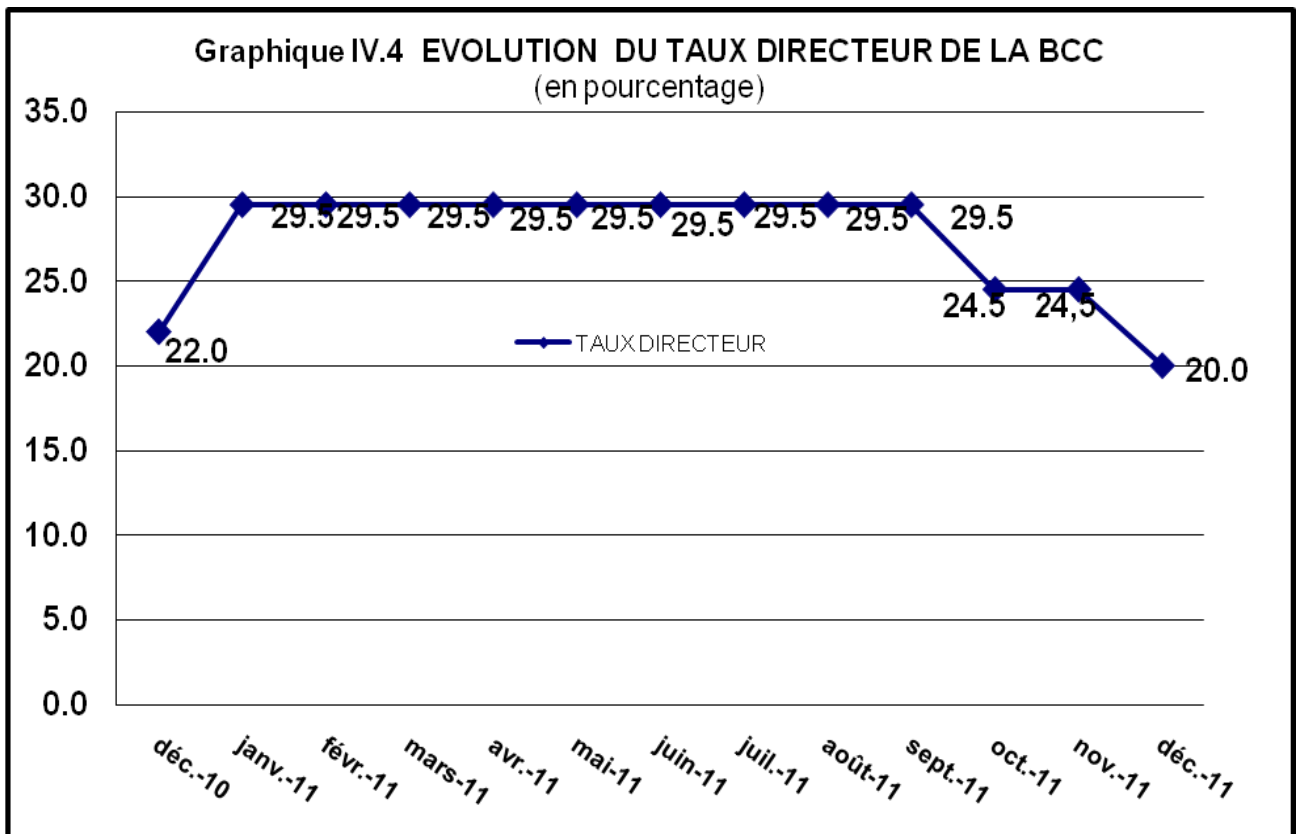

Source : Tableau IV.17



BANQUE CENTRALE DU CONGO, Siège de Kinshasa