

**BANQUE CENTRALE DU CONGO**  
**DIRECTION GENERALE DE LA POLITIQUE MONETAIRE ET DES**  
**OPERATIONS BANCAIRES**  
**DIRECTION DES STATISTIQUES**

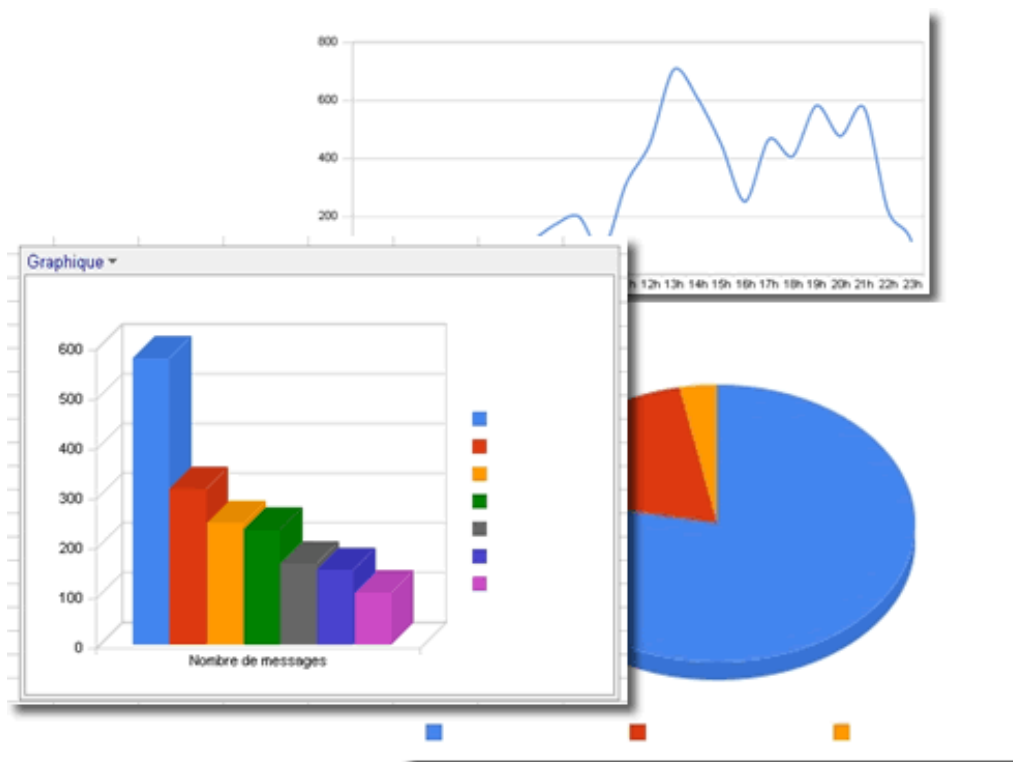

**BULLETIN MENSUEL D'INFORMATIONS STATISTIQUES**



**JUIN 2011**

**BANQUE CENTRALE DU CONGO**  
**DIRECTION GENERALE DE LA POLITIQUE MONETAIRE ET DES OPERATIONS**  
**BANCAIRES**  
DIRECTION DES STATISTIQUES

**BULLETIN MENSUEL D'INFORMATIONS STATISTIQUES**

**JUIN 2011**

## **BULLETIN MENSUEL D'INFORMATIONS STATISTIQUES**

|                        |  |
|------------------------|--|
| <i>Adresse</i>         | <i>563, Boulevard Colonel Tshatshi<br/>Kinshasa-Gombe<br/>République Démocratique du Congo</i> |
| <i>Adresse postale</i> | <i>B.P. 2697</i>   |
| <i>Téléphone</i>       | <i>(243) 810 516 452<br/>(243) 818 105 970<br/>(243) 815 047 242<br/>(243) 998 690 844</i>     |
| <i>Site web</i>        | <i><a href="http://www.bcc.cd">http://www.bcc.cd</a></i>                                       |
| <i>E-mail:</i>         | <i><a href="mailto:bccdirstat@bcc.cd">bccdirstat@bcc.cd</a></i>                                |

*Le Bulletin mensuel d'informations statistiques a été élaboré par la Direction des Statistiques sous la responsabilité et la supervision de la Direction Générale de la Politique Monétaire et des Opérations Bancaires.*

*Tous droits réservés. Les reproductions à usage pédagogique et non commercial sont autorisées sous réserve de citer la source.*

**I.**

**II. STATISTIQUES ECONOMIQUES, FINANCIERES ET MONETAIRES A FIN JUIN 2011**

**II.1 EVOLUTION DE L'ACTIVITE ECONOMIQUE**

|     |  |       |
|-----|--|-------|
| 1.  | Production minière et métallurgique .....  | 2     |
| 2.  | Production agricole d'exportation et d'industries alimentaires .....   | 3     |
| 3.  | Production et consommation du ciment .....   | 4     |
| 4.  | Production de la raffinerie d'hydrocarbure .....   | 5     |
| 5.  | Production et consommation d'eau et d'électricité .....  | 6     |
| 6.  | Consommation des produits pétroliers .....   | 7     |
| 7.  | Evolution de principaux indices d'activité économique .....  | 8     |
| 8.  | Evolution des indices de volume de consommation .....  | 9     |
| 9.  | Volume des produits enregistrés à l'arrivée au port public de Kinshasa .....   | 10    |
| 10. | Volume des marchandises embarquées et débarquées au port de Matadi .....   | 11    |
| 11. | Trafic commercial des marchandises par la SCTP .....   | 12    |
| 12. | Indice hebdomadaire des prix de détail à Kinshasa établi par la BCC .....  | 13    |
| 13. | Variations mensuelles de l'indice hebdomadaire des prix moyen de détail à Kinshasa calculées par la BCC (par groupes d'articles) ..... | 14    |
| 14. | Indice des prix de détail à Kinshasa établis par l'IRES .....  | 15    |
| 15. | Indice des prix à la consommation des ménages à Kinshasa établi par US-EMBASSY, Econ .....   | 16    |
| 16. | Variations des indices des prix à la consommation .....  | 17    |
| 17. | Evolution des prix produits pétroliers .....   | 18    |
| 18. | Indice des prix moyens des produits pétroliers .....   | 19    |
| 19. | Evolution des tarifs d'eau potable .....   | 20    |
| 20. | Evolution des tarifs d'électricité .....   | 21    |
|     | Aperçu graphique .....   | 22-25 |

**II.2 FINANCES PUBLIQUES**

|    |   |       |
|----|---|-------|
| 1. | Situation de Trésorerie de l'Etat ..... | 27-28 |
| 2. | Recettes publiques .....                | 29-30 |
| 3. | Dépenses publiques .....                | 31-32 |
|    | Aperçu graphique .....                  | 33-35 |

**II.3 RELATIONS ECONOMIQUES EXTERIEURES**

|        |   |       |
|--------|---|-------|
| 1.     | Evolution mensuelle des cours moyens de la monnaie nationale par rapport au USD ..... | 37    |
| 2.     | Evolution du taux de change du dollar sur le marché .....                             | 38    |
| 3.     | Variations moyennes mensuelles des cours de change en pourcentage .....               | 39    |
| 4.     | Cours moyens de change interbancaires .....   | 39    |
| 5.     | Volume des transactions sur le marché de change .....                                 | 40    |
| 6.     | Exécution du budget en devises de la Banque Centrale du Congo .....                   | 41    |
| 7.     | Position nette de change des banques agréées .....                                    | 42    |
| 8.     | Evolution des cours des matières premières d'origine minérale .....                   | 43    |
| 8 bis. | Evolution des cours des matières premières d'origine agricole .....                   | 43    |
| 9.     | Evolution des valeurs d'exportation du diamant .....                                  | 44    |
| 10.    | Service de la dette extérieure par groupes de créanciers .....                        | 44    |
| 11.    | Exécution mensuelle du service de la dette par groupes de créanciers .....            | 45    |
| 12.    | Evolution mensuelle des réserves de change .....                                      | 45    |
|        | Aperçu graphique .....  | 46-47 |

### **II.3 MONNAIE ET CREDIT**

|     |  |       |
|-----|--|-------|
| 1.  | Situation des Institutions des Dépôts en millions de CDF .....   | 49    |
| 2.  | Liquidités monétaire et quasi-monétaires .....   | 50    |
| 3.  | Situation des Institutions de Dépôts en millions d'USD .....   | 51    |
| 4.  | Bilan analytique de la Banque Centrale du Congo .....  | 52    |
| 5.  | Situation nette de la Banque Centrale du Congo .....   | 53    |
| 6.  | Situation nette des Autres Institutions de Dépôts.....   | 54    |
| 7.  | Ventilation des émissions monétaires par coupure .....   | 55    |
| 8.  | Ventilation des émissions monétaires en volume.....  | 56    |
| 9.  | Origine des variations de la masse monétaire en milliers de CDF.....   | 57    |
| 10. | Origine des variations de la masse monétaire en pourcentage.....   | 58    |
| 11. | Situation des Avoirs Extérieurs Nets des organismes monétaires .....   | 59    |
| 12. | Avoirs Extérieurs Nets de la Banque Centrale du Congo en millions de CDF.....                                  | 60    |
| 13. | Avoirs Extérieurs Nets de la Banque Centrale du Congo en millions d'USD .....                                  | 61    |
| 14. | Guichets de refinancement en millions de CDF.....  | 62    |
| 15. | Analyse des concours à l'économie .....  | 63    |
| 15. | Encours des crédits à décaissement suivant les monnaies de contrat .....                                       | 64    |
| 17. | Les emplois des Autres Institutions de Dépôts .....  | 65    |
| 18. | Taux d'intérêt appliqués par la Banque Centrale du Congo.....  | 65    |
| 19. | Taux d'intérêt appliqués par les autres institutions de dépôts sur les transactions en monnaie nationale ..... | 66    |
| 20. | Taux d'intérêt appliqués par les autres institutions de dépôts sur les transactions en monnaie étrangère ..... | 66    |
|     | Aperçu graphique .....   | 67-68 |

# **AVERTISSEMENT**

## **I. Signes conventionnels et unités utilisés dans les tableaux statistiques :**

|                |                                  |
|----------------|----------------------------------|
| ...            | renseignement non disponible     |
| -              | renseignement nul                |
| p              | renseignement provisoire         |
| e              | estimation                       |
| a              | Chiffre inférieur à l'unité      |
| c              | Carat                            |
| r              | rectifié                         |
| t              | tonne                            |
| tm             | tonne métrique                   |
| m <sup>3</sup> | mètre cube                       |
| brl            | baril                            |
| ot             | once troy                        |
| Eur            | Euro                             |
| XDR            | Droits de Tirages Spéciaux (DTS) |
| USD            | Dollar des Etats –Unis           |
| GBP            | Livre Sterling                   |
| CDF            | Franc congolais (Fc)             |
| MN             | monnaie nationale                |
| ME             | monnaie étrangère                |
| BTR            | billet de trésorerie             |

## **II. Principales abréviations utilisées :**

|                 |   |
|-----------------|---|
| <b>GCM</b>      | Gécamines   |
| <b>INS</b>      | Institut National de la statistique   |
| <b>IRES</b>     | Institut de Recherches Economiques et Sociales  |
| <b>OCC</b>      | Office Congolais de Contrôle  |
| <b>ONC</b>      | Office National du Café   |
| <b>PIB</b>      | Produit Intérieur Brut  |
| <b>CEEC</b>     | Centre d'Evaluation, d'Expertise et de Certification des Substances Minérales Précieuses et Semi - Précieuses |
| <b>C.F.M.K</b>  | Chemin de Fer Matadi Kinshasa   |
| <b>AID</b>      | Autres Institutions de Dépôts (Banques Créatrices de Monnaie)   |
| <b>BCC</b>      | Banque Centrale du Congo  |
| <b>CADECO</b>   | Caisse d'Épargne du Congo   |
| <b>SNEL</b>     | Société Nationale d'Electricité   |
| <b>REGIDESO</b> | Régie de Distribution d'Eau   |
| <b>RVF</b>      | Régie des Voies Fluviales   |
| <b>SCTP</b>     | Société Commerciale des Transports et des Ports (ex ONATRA)   |
| <b>SOCIR</b>    | Société Congolo-Italienne de Raffinage  |

**I**  
**EVOLUTION DE L'ACTIVITE**  
**ECONOMIQUE**

**Tableau I.1.**

**PRODUCTION MINIERE ET METALLURGIQUE**

|                            | Cuivre         | Cobalt        | Zinc          | Diamant      | Diamant       | Or brut    | Cassitérite   | Wolframite   | Coltan     | Pétrole          |
|----------------------------|----------------|---------------|---------------|--------------|---------------|------------|---------------|--------------|------------|------------------|
| PERIODES                   | (t.m.)         | (t.m.)        | (t.m.)        | Industriel   | artisanal     |            | (t.m.)        | (t.m.)       | (t.m.)     | brut             |
|                            |                |               |               | (1000 c)     | (1000 c)      | (Kilo)     |               |              |            | (barils)         |
| <b>2006</b>                | <b>97 360</b>  | <b>15 384</b> | <b>33 784</b> | <b>2 914</b> | <b>26 034</b> | <b>254</b> | <b>8 439</b>  | <b>1 312</b> | <b>390</b> | <b>9 008 848</b> |
| Mai                        | 8 645          | 1 252         | 2 677         | 382          | 1 725         | 54         | 1 162         | 186          | 7          | 755 219          |
| Juin                       | 9 273          | 1 324         | 2 365         | 288          | 2 366         | 7          | 1 102         | 102          | 61         | 742 456          |
| Juillet                    | 8 135          | 1 343         | 2 618         | 274          | 2 024         | 49         | 468           | 64           | 29         | 803 881          |
| Septembre                  | 8 308          | 1 338         | 3 398         | 306          | 2 944         | 34         | 353           | 66           | 25         | 741 045          |
| Octobre                    | 8 020          | 1 300         | 2 558         | 128          | 2 084         | -          | 512           | 172          | 24         | 770 774          |
| Novembre                   | 7 673          | 1 267         | 3 402         | 95           | 2 270         | -          | 491           | 29           | 31         | 675 211          |
| Décembre                   | 7 751          | 1 177         | 3 180         | 93           | 2 289         | 4          | 662           | 95           | 60         | 742 232          |
| <b>2007</b>                | <b>96 391</b>  | <b>17 886</b> | <b>33 809</b> | <b>1 047</b> | <b>27 223</b> | <b>122</b> | <b>14 694</b> | <b>1 194</b> | <b>393</b> | <b>8 816 314</b> |
| Janvier                    | 7 539          | 1 533         | 3 075         | 113          | 3 611         | -          | 645           | 56           | 15         | 747 567          |
| Février                    | 7 336          | 1 448         | 2 806         | 107          | 2 283         | -          | 865           | 66           | -          | 676 427          |
| Mars                       | 7 990          | 1 511         | 3 001         | 110          | 2 334         | 26         | 611           | 45           | 4          | 743 978          |
| Avril                      | 8 119          | 1 509         | 2 995         | 43           | 2 053         | -          | 356           | 40           | 6          | 715 244          |
| Mai                        | 8 246          | 1 445         | 3 519         | 12           | 2 243         | 12         | 357           | 40           | 6          | 738 655          |
| Juin                       | 8 077          | 1 409         | 2 845         | 45           | 2 268         | -          | 357           | 40           | 6          | 693 393          |
| Juillet                    | 8 494          | 1 506         | 2 754         | 280          | 2 016         | -          | 1 917         | 151          | 59         | 731 488          |
| Août                       | 8 256          | 1 419         | 2 862         | 315          | 2 117         | 26         | 1 917         | 151          | 59         | 750 711          |
| Septembre                  | 7 734          | 1 530         | 2 808         | 7            | 2 337         | -          | 1 917         | 151          | 59         | 733 528          |
| Octobre                    | 8 335          | 1 568         | 2 664         | 9            | 2 468         | -          | 1 917         | 151          | 59         | 774 737          |
| Novembre                   | 7 846          | 1 504         | 1 924         | 1            | 2 104         | 57         | 1 917         | 151          | 59         | 752 205          |
| Décembre                   | 8 419          | 1 502         | 2 556         | 5            | 1 388         | -          | 1 917         | 151          | 59         | 758 381          |
| <b>2008</b>                | <b>335 066</b> | <b>42 461</b> | <b>15 465</b> | <b>807</b>   | <b>20 146</b> | <b>150</b> | <b>19 719</b> | <b>715</b>   | <b>630</b> | <b>8 365 264</b> |
| Janvier                    | 27 183         | 3 660         | 733           | 6            | 2 088         | 13         | 1 136         | 57           | 62         | 708 284          |
| Février                    | 26 893         | 3 660         | 1 055         | -            | 1 480         | 13         | 1 310         | 37           | 30         | 631 662          |
| Mars                       | 27 308         | 3 674         | 1 186         | 395          | 1 453         | 13         | 1 742         | 120          | 58         | 718 524          |
| Avril                      | 28 022         | 3 685         | 1 215         | -            | 2 027         | 13         | 1 309         | 23           | 80         | 696 781          |
| Mai                        | 27 733         | 3 679         | 1 465         | 9            | 2 187         | 13         | 2 410         | 61           | 32         | 711 438          |
| Juin                       | 28 928         | 3 713         | 1 108         | 396          | 1 505         | 13         | 1 932         | 60           | 52         | 706 695          |
| Juillet                    | 28 004         | 3 693         | 965           | -            | 2 539         | 13         | 2 161         | 60           | 52         | 704 120          |
| Août                       | 27 897         | 3 684         | 988           | -            | 1 926         | 13         | 161           | 60           | 52         | 664 428          |
| Septembre                  | 27 770         | 3 258         | 1 791         | -            | 1 853         | 13         | 2 655         | 60           | 52         | 633 857          |
| Octobre                    | 27 969         | 3 234         | 1 856         | -            | 1 576         | 13         | 1 615         | 60           | 52         | 641 153          |
| Novembre                   | 28 430         | 3 238         | 1 104         | -            | 823           | 13         | 1 644         | 60           | 52         | 712 609          |
| Décembre                   | 28 929         | 3 283         | 2 000         | -            | 690           | 13         | 1 644         | 60           | 52         | 835 713          |
| <b>2009 <sup>(P)</sup></b> | <b>309 181</b> | <b>56 258</b> | <b>19 636</b> | <b>1 277</b> | <b>16 871</b> | <b>220</b> | <b>15 512</b> | <b>365</b>   | <b>464</b> | <b>9 382 311</b> |
| Janvier                    | 19 386         | 1 215         | 668           | -            | 920           | 7          | 892           | 22           | 23         | 825 374          |
| Février                    | 11 172         | 2 789         | 828           | -            | 815           | 50         | 1 051         | 24           | 32         | 745 741          |
| Mars                       | 15 110         | 3 027         | 3 817         | 5            | 1 117         | 2          | 1 354         | 24           | 86         | 827 932          |
| Avril                      | 12 548         | 3 285         | 2 376         | 1 073        | 1 065         | 11         | 1 259         | 45           | 14         | 782 686          |
| Mai                        | 16 567         | 3 752         | 1 868         | 99           | 1 307         | 1          | 1 313         | 23           | 76         | 812 115          |
| Juin                       | 22 211         | 5 021         | 2 163         | 99           | 2 118         | 17         | 1 170         | ...          | 69         | 766 965          |
| Juillet                    | 22 213         | 5 144         | 1 977         | -            | 1 797         | 34         | 940           | 64           | 23         | 778 292          |
| Août                       | 23 754         | 5 695         | 908           | -            | 1 032         | 25         | 1 559         | 22           | 45         | 783 287          |
| Septembre                  | 27 681         | 5 539         | 1 290         | -            | 1 881         | 28         | 1 815         | 41           | -          | 768 267          |
| Octobre                    | 79 063         | 6 279         | 1 139         | -            | 1 561         | 10         | 1 623         | 44           | -          | 799 141          |
| Novembre                   | 31 386         | 7 494         | 1 914         | -            | 1 733         | 19         | 1 250         | 22           | 41         | 737 334          |
| Décembre                   | 28 089         | 7 018         | 688           | -            | 1 525         | 18         | 1 285         | 34           | 55         | 755 177          |
| <b>2010</b>                | <b>497 537</b> | <b>97 693</b> | <b>9 223</b>  | <b>-</b>     | <b>16 800</b> | <b>178</b> | <b>15 941</b> | <b>77</b>    | <b>359</b> | <b>8 628 042</b> |
| Janvier                    | 43 397         | 5 485         | 1 056         | -            | 1 218         | 14         | 1 328         | 6            | 30         | 737 823          |
| Février                    | 72 241         | 5 856         | 1 014         | -            | 1 443         | 24         | 1 328         | 6            | 30         | 669 258          |
| Mars                       | 49 214         | 7 280         | 285           | -            | 1 368         | 19         | 1 328         | 6            | 30         | 745 339          |
| Avril                      | 41 921         | 4 180         | 53            | -            | 1 452         | 18         | 1 328         | 6            | 30         | 674 970          |
| Mai                        | 39 398         | 5 933         | 0             | -            | 1 624         | 19         | 1 328         | 6            | 30         | 722 861          |
| Juin                       | 35 045         | 6 829         | 0             | -            | 1 191         | 12         | 1 328         | 6            | 30         | 703 650          |
| Juillet                    | 56 463         | 8 355         | 879           | -            | 2 349         | 26         | 1 328         | 6            | 30         | 713 473          |
| Août                       | 49 243         | 10 752        | 1 248         | -            | -             | 8          | 1 328         | 6            | 30         | 743 859          |
| Septembre                  | 27 252         | 10 708        | 714           | -            | 418           | 12         | 1 328         | 6            | 30         | 708 835          |
| Octobre                    | 27 838         | 10 744        | 1 317         | -            | 2 362         | 5          | 1 328         | 6            | 30         | 727 351          |
| Novembre                   | 27 696         | 10 762        | 1 044         | -            | 1 759         | 17         | 1 328         | 6            | 30         | 726 873          |
| Décembre                   | 27 830         | 10 806        | 1 613         | -            | 1 617         | 3          | 1 328         | 6            | 30         | 753 750          |
| <b>2011 <sup>(P)</sup></b> | <b>262 492</b> | <b>54 943</b> | <b>9 227</b>  | <b>45</b>    | <b>9 485</b>  | <b>52</b>  | <b>3 764</b>  | <b>12</b>    | <b>148</b> | <b>4 357 160</b> |
| Janvier                    | 40 323         | 8 583         | 1 967         | 8            | 1 391         | 13         | 941           | 3            | 37         | 737 640          |
| Février                    | 35 785         | 9 349         | 1 270         | 22           | 1 380         | 15         | 941           | 3            | 37         | 640 990          |
| Mars                       | 38 948         | 9 145         | 1 618         | 4            | 1 912         | 15         | 941           | 3            | 37         | 740 043          |
| Avril                      | 41 597         | 9 617         | 1 375         | 4            | 1 650         | 9          | 941           | 3            | 37         | 714 672          |
| Mai                        | 48 826         | 9 911         | 1 557         | 3            | 1 556         | ...        | ...           | ...          | ...        | 764 189          |
| Juin                       | 47 013         | 8 337         | 1 440         | 3            | 1 596         | ....       | ....          | ....         | ....       | 759 626          |

Sources : Ministère des Mines, C.E.E.C. et Sociétés Minières



Tableau I.2.

## PRODUCTION AGRICOLE D'EXPORTATION ET D'INDUSTRIES ALIMENTAIRES

| PERIODES        | CAFE (t)     |              |               | CACAO<br>(t) | CAOOUT-<br>CHOUC<br>(t) | HUILE DE (t)  |                | BOIS (m <sup>3</sup> ) |               |              | FARINE DE<br>FROMENT<br>(t) | BOISSONS (hl)    |                  |
|-----------------|--------------|--------------|---------------|--------------|-------------------------|---------------|----------------|------------------------|---------------|--------------|-----------------------------|------------------|------------------|
|                 | Robusta      | Arabica      | Total         |              |                         | PALME         | PALMI-<br>STES | Grumes                 | Sciés         | Placages     |                             | ALCOOL.          | GAZEUSES         |
| <b>2006</b>     | <b>3 666</b> | <b>4 489</b> | <b>8 155</b>  | <b>950</b>   | <b>3 269</b>            | <b>13 024</b> | <b>128</b>     | <b>150 505</b>         | <b>25 253</b> | <b>6 524</b> | <b>185 738</b>              | <b>2 617 178</b> | <b>1 244 988</b> |
| Avril           | 307          | 384          | 692           | 68           | 132                     | 1 708         | -              | 15 264                 | 3 326         | 215          | 13 735                      | 207 689          | 94 437           |
| Mai             | 688          | 445          | 1 133         | 77           | 260                     | 1 693         | 19             | 12 844                 | 627           | 2 351        | 14 727                      | 217 113          | 102 896          |
| Juin            | 317          | 599          | 917           | 72           | 371                     | 1 296         | 10             | 6 643                  | 1 852         | 563          | 17 956                      | 214 326          | 102 615          |
| Juillet         | 322          | 168          | 490           | 72           | 280                     | 727           | 19             | 12 289                 | 2 634         | -            | 14 624                      | 219 417          | 101 791          |
| Août            | 154          | 234          | 388           | 62           | 279                     | 563           | 12             | 8 652                  | 1 559         | 445          | 19 337                      | 222 874          | 101 171          |
| Sept.           | 133          | 356          | 490           | 97           | 415                     | 702           | 24             | 14 205                 | 559           | 815          | 15 066                      | 222 961          | 103 077          |
| Oct.            | 77           | 242          | 319           | 95           | 283                     | 802           | 20             | 12 756                 | 2 353         | -            | 14 885                      | 230 296          | 106 693          |
| Nov.            | 152          | 632          | 784           | 97           | 300                     | 789           | 14             | 12 715                 | 2 482         | 923          | 16 551                      | 222 040          | 110 494          |
| Déc.            | 193          | 382          | 574           | 85           | 269                     | 707           | 10             | 11 858                 | 2 758         | -            | 13 410                      | 258 364          | 119 637          |
| <b>2007</b>     | <b>7 477</b> | <b>4 501</b> | <b>11 979</b> | <b>990</b>   | <b>6 678</b>            | <b>16 110</b> | <b>253</b>     | <b>213 308</b>         | <b>35 959</b> | <b>2 631</b> | <b>179 070</b>              | <b>2 951 074</b> | <b>1 302 639</b> |
| Janvier         | 549          | 394          | 942           | 69           | 640                     | 1 424         | 35             | 20 235                 | 2 276         | 326          | 14 889                      | 250 126          | 102 835          |
| Février         | 797          | 244          | 1 041         | 2            | 565                     | 1 422         | 36             | 21 100                 | 3 445         | 418          | 14 976                      | 225 314          | 101 256          |
| Mars            | 577          | 348          | 925           | 69           | 582                     | 1 545         | 30             | 20 013                 | 2 257         | 261          | 17 391                      | 241 762          | 119 257          |
| Avril           | 1 048        | 246          | 1 294         | 77           | 610                     | 1 625         | 29             | 21 890                 | 3 473         | 375          | 13 642                      | 243 456          | 115 326          |
| Mai             | 307          | 498          | 805           | 83           | 664                     | 1 410         | 31             | 15 918                 | 2 395         | 239          | 14 474                      | 232 736          | 100 929          |
| Juin            | 757          | 552          | 1 309         | 227          | 701                     | 1 293         | 30             | 23 607                 | 2 417         | 325          | 13 447                      | 234 884          | 94 759           |
| Juillet         | 391          | 572          | 964           | 30           | 681                     | 1 276         | 32             | 15 183                 | 4 095         | 300          | 18 968                      | 235 205          | 89 156           |
| Août            | 419          | 420          | 839           | 63           | 447                     | 1 223         | 29             | 23 510                 | 2 890         | 387          | 16 091                      | 252 195          | 101 468          |
| Septembre       | 223          | 569          | 792           | 77           | 447                     | 1 171         | ...            | 11 050                 | 3 474         | ...          | 19 177                      | 248 108          | 103 133          |
| Octobre         | 680          | 88           | 768           | 94           | 447                     | 1 264         | ...            | 11 222                 | 4 325         | ...          | 11 823                      | 255 504          | 107 891          |
| Novembre        | 1 220        | 151          | 1 371         | 114          | 447                     | 1 292         | ...            | 15 160                 | 1 815         | ...          | 10 620                      | 237 516          | 107 643          |
| Décembre        | 509          | 420          | 929           | 85           | 447                     | 1 166         | ...            | 14 420                 | 3 099         | ...          | 13 573                      | 294 268          | 134 985          |
| <b>2008 (p)</b> | <b>7 453</b> | <b>4 693</b> | <b>12 146</b> | <b>41</b>    | <b>...</b>              | <b>7 176</b>  | <b>9</b>       | <b>140 711</b>         | <b>46 650</b> | <b>...</b>   | <b>196 129</b>              | <b>3 320 734</b> | <b>1 553 928</b> |
| Janvier         | 732          | 403          | 1 135         | 7            | ...                     | 469           | ...            | 12 128                 | 1 427         | ...          | 12 626                      | 272 934          | 134 250          |
| Février         | 662          | 415          | 1 077         | 3            | ...                     | 629           | ...            | 14 818                 | 10 819        | ...          | 12 073                      | 254 353          | 121 255          |
| Mars            | 1 240        | 412          | 1 652         | 3            | ...                     | 651           | ...            | 19 268                 | 3 042         | ...          | 18 353                      | 280 972          | 132 719          |
| Avril           | 944          | 280          | 1 225         | 3            | ...                     | 893           | ...            | 10 500                 | 2 521         | ...          | 14 777                      | 276 861          | 136 728          |
| Mai             | 475          | 390          | 865           | 4            | ...                     | 753           | ...            | 16 428                 | 2 647         | ...          | 16 836                      | 289 376          | 135 928          |
| Juin            | 877          | 282          | 1 159         | 4            | ...                     | 613           | ...            | 12 418                 | 2 518         | ...          | 12 790                      | 254 499          | 104 033          |
| Juillet         | 346          | 501          | 847           | 4            | ...                     | 653           | ...            | 13 878                 | 2 650         | ...          | 15 823                      | 276 421          | 102 520          |
| Août            | 481          | 564          | 1 045         | 4            | ...                     | 524           | 4              | 3 970                  | 9 952         | ...          | 20 486                      | 293 787          | 124 543          |
| Septembre       | 464          | 453          | 917           | 3            | ...                     | 540           | 5              | 14 958                 | 3 103         | ...          | 17 063                      | 290 609          | 140 155          |
| Octobre         | 495          | 432          | 927           | 2            | ...                     | 603           | ...            | 8 090                  | 2 441         | ...          | 18 091                      | 271 132          | 143 156          |
| Novembre        | 224          | 326          | 550           | 1            | ...                     | 407           | ...            | 8 274                  | 3 086         | ...          | 19 120                      | 249 640          | 132 660          |
| Décembre        | 514          | 234          | 748           | 3            | ...                     | 441           | ...            | 5 980                  | 2 445         | ...          | 18 091                      | 310 149          | 145 981          |
| <b>2009 (p)</b> | <b>4 506</b> | <b>4 564</b> | <b>9 070</b>  | <b>20</b>    | <b>...</b>              | <b>5 907</b>  | <b>1</b>       | <b>107 415</b>         | <b>40 538</b> | <b>...</b>   | <b>176 057</b>              | <b>3 574 854</b> | <b>1 794 800</b> |
| Janvier         | 404          | 289          | 693           | 1            | ...                     | 438           | ...            | 2 418                  | 1 344         | ...          | 15 733                      | 286 762          | 162 754          |
| Février         | 250          | 575          | 825           | 4            | ...                     | 427           | ...            | 23 083                 | 16 821        | ...          | 12 892                      | 261 298          | 147 335          |
| Mars            | 480          | 287          | 767           | 2            | ...                     | 457           | ...            | 6 427                  | 5 581         | ...          | 15 008                      | 305 146          | 153 387          |
| Avril           | 458          | 268          | 725           | 1            | ...                     | 511           | ...            | 11 111                 | 2 235         | ...          | 14 450                      | 287 659          | 153 437          |
| Mai             | 404          | 499          | 903           | 3            | ...                     | 527           | 1              | 5 978                  | 2 110         | ...          | 15 672                      | 298 471          | 149 133          |
| Juin            | 534          | 528          | 1 062         | 1            | ...                     | 509           | ...            | 7 303                  | 2 478         | ...          | 17 271                      | 318 789          | 134 422          |
| Juillet         | 308          | 430          | 738           | 2            | ...                     | 533           | ...            | 7 549                  | 3 224         | ...          | 16 897                      | 320 356          | 137 014          |
| Août            | 476          | 215          | 691           | 1            | ...                     | 535           | ...            | 5 170                  | 1 755         | ...          | 5 451                       | 292 324          | 140 713          |
| Septembre       | 485          | 614          | 1 099         | 1            | ...                     | 526           | ...            | 6 354                  | 1 925         | ...          | 16 058                      | 298 449          | 153 245          |
| Octobre         | 283          | 154          | 436           | 1            | ...                     | 528           | ...            | 12 278                 | 1 083         | ...          | 17 493                      | 296 525          | 158 041          |
| Novembre        | 290          | 442          | 731           | 1            | ...                     | 433           | ...            | 9 166                  | 1 552         | ...          | 14 944                      | 284 512          | 145 682          |
| Décembre        | 135          | 265          | 400           | 2            | ...                     | 484           | ...            | 10 580                 | 431           | ...          | 14 187                      | 324 562          | 159 637          |
| <b>2010 (p)</b> | <b>3 836</b> | <b>5 771</b> | <b>9 607</b>  | <b>81</b>    | <b>...</b>              | <b>6 621</b>  | <b>2</b>       | <b>203 528</b>         | <b>24 951</b> | <b>...</b>   | <b>169 558</b>              | <b>3 910 700</b> | <b>1 830 801</b> |
| Janvier         | 462          | 384          | 846           | 3            | ...                     | 296           | 1              | 5 263                  | 1 433         | ...          | 15 733                      | 309 805          | 149 680          |
| Février         | 481          | 337          | 818           | 8            | ...                     | 389           | 1              | 10 092                 | 1 847         | ...          | 14 851                      | 290 003          | 137 926          |
| Mars            | 421          | 365          | 786           | 7            | ...                     | 481           | ...            | 11 028                 | 2 995         | ...          | 18 964                      | 330 407          | 160 197          |
| Avril           | 346          | 499          | 845           | 6            | ...                     | 641           | ...            | 49 179                 | 2 334         | ...          | 14 453                      | 321 029          | 147 458          |
| Mai             | 264          | 442          | 706           | 6            | ...                     | 798           | ...            | 39 477                 | 1 474         | ...          | 15 189                      | 318 427          | 150 184          |
| Juin            | 193          | 562          | 755           | 9            | ...                     | 852           | ...            | 12 335                 | 2 212         | ...          | 14 210                      | 326 577          | 129 650          |
| Juillet         | 423          | 954          | 1 377         | 9            | ...                     | 722           | ...            | 14 051                 | 1 937         | ...          | 13 254                      | 329 953          | 137 973          |
| Août            | 228          | 637          | 865           | 4            | ...                     | 551           | ...            | 8 951                  | 2 023         | ...          | 12 299                      | 336 528          | 147 731          |
| Septembre       | 328          | 737          | 1 065         | 5            | ...                     | 482           | ...            | 11 624                 | 1 486         | ...          | 15 819                      | 331 668          | 159 996          |
| Octobre         | 286          | 191          | 477           | 6            | ...                     | 463           | ...            | 11 199                 | 1 715         | ...          | 11 464                      | 333 696          | 165 702          |
| Novembre        | 288          | 471          | 759           | 8            | ...                     | 481           | ...            | 14 722                 | 2 611         | ...          | 13 848                      | 336 088          | 171 838          |
| Décembre (e)    | 115          | 192          | 307           | 10           | ...                     | 465           | ...            | 15 607                 | 2 884         | ...          | 9 475                       | 346 521          | 172 466          |
| <b>2011 (p)</b> | <b>1 459</b> | <b>709</b>   | <b>2 169</b>  | <b>3</b>     | <b>-</b>                | <b>3 939</b>  | <b>1</b>       | <b>45 827</b>          | <b>8 345</b>  | <b>-</b>     | <b>47 712</b>               | <b>1 945 567</b> | <b>1 089 039</b> |
| Janvier         | 231          | 384          | 615           | 3            | ...                     | 452           | 1              | 15 165                 | 2 748         | ...          | 16 091                      | 341 305          | 175 235          |
| Février         | 538          | 154          | 691           | ...          | ...                     | 486           | ...            | 15 386                 | 2 816         | ...          | 14 914                      | 294 034          | 153 948          |
| Mars            | 691          | 172          | 863           | ...          | ...                     | 586           | ...            | 15 276                 | 2 782         | ...          | 16 707                      | 332 138          | 195 218          |
| Avril           | ...          | ...          | ...           | ...          | ...                     | 733           | ...            | ...                    | ...           | ...          | ...                         | 339 053          | 200 984          |
| Mai             | ...          | ...          | ...           | ...          | ...                     | 833           | ...            | ...                    | ...           | ...          | ...                         | 336 933          | 200 932          |
| Juin            | ...          | ...          | ...           | ...          | ...                     | 849           | ...            | ...                    | ...           | ...          | ...                         | 302 104          | 162 722          |

Sources : Office National du Café, Plantations et Huileries du Congo, Ministère de l'Environnement et brasseries

**TABLEAU I.3.**

**PRODUCTION ET CONSOMMATION DU CIMENT**  
(en tonnes métriques)

| PERIODES                   | CIMENT PORTLAND NORMAL |                     |               |                      |
|----------------------------|------------------------|---------------------|---------------|----------------------|
|                            | Production             | Consommation locale | Exportation   | Stock <sup>(1)</sup> |
| <b>2006</b>                | <b>519 233</b>         | <b>450 592</b>      | <b>80 820</b> | <b>31 016</b>        |
| <b>2007</b>                | <b>530 196</b>         | <b>476 909</b>      | <b>56 439</b> | <b>27 865</b>        |
| Mai                        | 47 094                 | 38 924              | 6 250         | 27 915               |
| Juin                       | 43 911                 | 38 165              | 5 850         | 27 811               |
| Juillet                    | 43 770                 | 37 468              | 5 000         | 29 113               |
| Août                       | 45 063                 | 42 623              | 3 450         | 28 103               |
| Septembre                  | 46 259                 | 41 102              | 3 150         | 30 111               |
| Octobre                    | 45 623                 | 44 054              | 3 600         | 28 080               |
| Novembre                   | 43 957                 | 41 846              | 2 150         | 28 041               |
| Décembre                   | 55 685                 | 52 461              | 3 400         | 27 865               |
| <b>2008 <sup>(P)</sup></b> | <b>411 212</b>         | <b>374 112</b>      | <b>33 408</b> | <b>31 557</b>        |
| Janvier                    | 40 571                 | 38 191              | 1 100         | 29 145               |
| Février                    | 28 935                 | 27 843              | 1 900         | 28 337               |
| Mars                       | 44 259                 | 38 581              | 3 901         | 30 114               |
| Avril                      | 42 581                 | 37 579              | 4 202         | 30 914               |
| Mai                        | 46 322                 | 42 575              | 5 090         | 29 570               |
| Juin                       | 46 614                 | 39 501              | 4 015         | 32 668               |
| Juillet                    | 52 350                 | 48 323              | 5 250         | 31 445               |
| Août                       | 35 450                 | 31 299              | 3 700         | 31 897               |
| Septembre                  | 42 882                 | 39 586              | 4 250         | 30 943               |
| Octobre                    | 9 177                  | 7 776               | -             | 32 344               |
| Novembre                   | 12 730                 | 14 454              | -             | 30 619               |
| Décembre                   | 9 342                  | 8 404               | -             | 31 557               |
| <b>2009 <sup>(P)</sup></b> | <b>460 344</b>         | <b>369 004</b>      | <b>62 723</b> | <b>60 174</b>        |
| Janvier                    | 8 017                  | 7 769               | -             | 31 805               |
| Février                    | 24 021                 | 25 126              | -             | 30 700               |
| Mars                       | 41 023                 | 39 321              | -             | 32 402               |
| Avril                      | 29 325                 | 24 077              | 5 150         | 32 499               |
| Mai                        | 35 530                 | 27 038              | 7 000         | 33 991               |
| Juin                       | 43 962                 | 31 801              | 8 600         | 37 552               |
| Juillet                    | 47 693                 | 34 179              | 9 450         | 41 615               |
| Août                       | 49 434                 | 37 519              | 8 773         | 44 757               |
| Septembre                  | 43 346                 | 31 891              | 4 200         | 52 012               |
| Octobre                    | 45 324                 | 35 009              | 6 700         | 55 626               |
| Novembre                   | 40 355                 | 30 051              | 7 100         | 58 830               |
| Décembre                   | 52 315                 | 45 221              | 5 750         | 60 174               |
| <b>2010</b>                | <b>489 745</b>         | <b>403 738</b>      | <b>48 444</b> | <b>97 738</b>        |
| Janvier                    | 32 336                 | 26 709              | 5 000         | 60 800               |
| Février                    | 39 481                 | 32 302              | 5 200         | 62 779               |
| Mars                       | 45 024                 | 39 843              | 5 500         | 62 460               |
| Avril                      | 30 984                 | 24 825              | 6 250         | 62 370               |
| Mai                        | 40 830                 | 28 597              | 6 600         | 68 003               |
| Juin                       | 40 647                 | 36 734              | 750           | 71 166               |
| Juillet                    | 54 996                 | 49 819              | -             | 76 343               |
| Août                       | 45 041                 | 37 943              | 3 000         | 80 440               |
| Septembre                  | 48 890                 | 37 211              | 4 700         | 87 419               |
| Octobre                    | 42 769                 | 31 308              | 4 550         | 94 331               |
| Novembre                   | 24 475                 | 22 965              | 2 375         | 93 466               |
| Décembre                   | 44 272                 | 35 481              | 4 519         | 97 738               |
| <b>2011 <sup>(P)</sup></b> | <b>213 969</b>         | <b>188 162</b>      | <b>23 181</b> | <b>584 469</b>       |
| Janvier                    | 34 852                 | 31 352              | 3 500         | 97 738               |
| Février                    | 31 781                 | 30 281              | 3 447         | 95 791               |
| Mars                       | 38 448                 | 33 814              | 4 650         | 95 774               |
| Avril                      | 32 100                 | 27 300              | 3 473         | 97 100               |
| Mai                        | 36 525                 | 31 875              | 4 048         | 97 702               |
| Juin                       | 40 264                 | 33 540              | 4 062         | 100 364              |

Sources : Sociétés productrices de ciment.

(1) Stock fin période

**Tableau I.4.**

**PRODUCTION DE LA RAFFINERIE D'HYDROCARBURES <sup>(1)</sup>**  
(Tonnes métriques)

|                                   | 1999            | 2000            | 2001           | 2002 | 2003 | 2004       | 2005 | 2006 | 2007       | 2008      | 2009 | 2010               |                     |                     |                     | 2011               |
|-----------------------------------|-----------------|-----------------|----------------|------|------|------------|------|------|------------|-----------|------|--------------------|---------------------|---------------------|---------------------|--------------------|
|                                   |                 |                 |                |      |      |            |      |      |            |           |      | 1 <sup>er</sup> T. | 2 <sup>eme</sup> T. | 3 <sup>eme</sup> T. | 4 <sup>eme</sup> T. | 1 <sup>er</sup> T. |
| <b>1. Brut traité (2)</b>         | <b>60 019</b>   | -               | -              | -    | -    | -          | -    | -    | -          | -         | -    | -                  | -                   | -                   | -                   | -                  |
| <b>2. Consommation</b>            |                 |                 |                |      |      |            |      |      |            |           |      |                    |                     |                     |                     |                    |
| <b>de la raffinerie et pertes</b> | <b>4 086</b>    | <b>671</b>      | <b>547</b>     | -    | -    | <b>395</b> | -    | -    | <b>554</b> | <b>99</b> | -    | <b>107</b>         | <b>102</b>          | <b>95</b>           | -                   | <b>104</b>         |
| <b>3. Production totale</b>       | <b>38 069</b>   | -               | -              | -    | -    | -          | -    | -    | -          | -         | -    | -                  | -                   | -                   | -                   | -                  |
| Gaz liquéfié                      | 139             | -               | -              | -    | -    | -          | -    | -    | -          | -         | -    | -                  | -                   | -                   | -                   | -                  |
| Essence super                     | 10 290          | -               | -              | -    | -    | -          | -    | -    | -          | -         | -    | -                  | -                   | -                   | -                   | -                  |
| A.T.K. et pétrole                 | 7 041           | -               | -              | -    | -    | -          | -    | -    | -          | -         | -    | -                  | -                   | -                   | -                   | -                  |
| Gasoil                            | 20 599          | -               | -              | -    | -    | -          | -    | -    | -          | -         | -    | -                  | -                   | -                   | -                   | -                  |
| Fuel Oil                          | -               | -               | -              | -    | -    | -          | -    | -    | -          | -         | -    | -                  | -                   | -                   | -                   | -                  |
| <b>4. Ventes</b>                  |                 |                 |                |      |      |            |      |      |            |           |      |                    |                     |                     |                     | -                  |
| <b>sur le marché intérieur</b>    | <b>113 888</b>  | <b>121 352</b>  | <b>84 667</b>  | -    | -    | -          | -    | -    | -          | -         | -    | -                  | -                   | -                   | -                   | -                  |
| <b>5. Exportations</b>            | <b>28 104</b>   | -               | -              | -    | -    | -          | -    | -    | -          | -         | -    | -                  | -                   | -                   | -                   | -                  |
| <b>6. Variation</b>               |                 |                 |                |      |      |            |      |      |            |           |      |                    |                     |                     |                     | -                  |
| <b>des stocks</b>                 | <b>-120 042</b> | <b>-121 352</b> | <b>-84 667</b> | -    | -    | -          | -    | -    | -          | -         | -    | -                  | -                   | -                   | -                   | -                  |

Source : SOCIR

(1) production arrêtée depuis 1999.

(2) = (3+4+5+6)

**Tableau I.5.**

**PRODUCTION ET CONSOMMATION D'EAU ET D'ELECTRICITE**

| PERIODES                  | EAU POTABLE (10 <sup>3</sup> m <sup>3</sup> ) |                | ELECTRICITE (10 <sup>3</sup> kwh) |                  |
|---------------------------|---|----------------|-----------------------------------|------------------|
|                           | production                                    | consommation   | production                        | consommation     |
| <b>2006</b>               | <b>235 068</b>                                | <b>141 288</b> | <b>7 628 775</b>                  | <b>5 696 823</b> |
| <b>2007</b>               | <b>242 341</b>                                | <b>139 181</b> | <b>7 543 315</b>                  | <b>4 636 039</b> |
| Janvier                   | 19 982  | 11 409         | 674 640                           | 380 409          |
| Février                   | 17 802  | 11 291         | 602 159                           | 371 595          |
| Mars                      | 19 828  | 11 464         | 663 448                           | 382 471          |
| Avril                     | 19 044  | 11 166         | 656 197                           | 393 788          |
| Mai                       | 20 561  | 11 473         | 669 637                           | 372 956          |
| Juin                      | 21 130  | 11 813         | 619 777                           | 380 489          |
| Juillet                   | 21 050  | 11 778         | 593 837                           | 383 502          |
| Août                      | 21 083  | 11 893         | 629 663                           | 394 166          |
| Septembre                 | 20 641  | 11 928         | 614 047                           | 394 166          |
| Octobre                   | 21 135  | 11 995         | 618 902                           | 394 166          |
| Novembre                  | 20 082  | 11 715         | 578 351                           | 394 166          |
| Décembre                  | 20 002  | 11 254         | 622 657                           | 394 166          |
| <b>2008<sup>(p)</sup></b> | <b>245 253</b>                                | <b>145 826</b> | <b>7 495 076</b>                  | <b>5 201 298</b> |
| Janvier                   | 20 709  | 12 025         | 720 060                           | 425 737          |
| Février                   | 19 101  | 12 160         | 608 940                           | 441 195          |
| Mars                      | 20 931  | 12 276         | 660 150                           | 422 835          |
| Avril                     | 20 690  | 12 028         | 592 265                           | 416 932          |
| Mai                       | 21 064  | 12 221         | 593 283                           | 439 643          |
| Juin                      | 20 070  | 12 202         | 594 964                           | 433 317          |
| Juillet                   | 20 249  | 12 063         | 593 784                           | 460 927          |
| Août                      | 20 283  | 12 241         | 596 559                           | 433 575          |
| Septembre                 | 20 630  | 12 149         | 576 469                           | 438 862          |
| Octobre                   | 21 115  | 12 108         | 771 452                           | 430 424          |
| Novembre                  | 19 746  | 12 232         | 554 176                           | 420 818          |
| Décembre                  | 20 664  | 12 122         | 632 974                           | 437 033          |
| <b>2009<sup>(p)</sup></b> | <b>273 179</b>                                | <b>153 036</b> | <b>7 665 180</b>                  | <b>6 104 276</b> |
| Janvier                   | 22 245  | 12 321         | 665 790                           | 466 494          |
| Février                   | 20 098  | 12 107         | 574 260                           | 471 904          |
| Mars                      | 23 989  | 12 737         | 607 850                           | 481 316          |
| Avril                     | 22 280  | 12 941         | 631 240                           | 522 010          |
| Mai                       | 23 586  | 12 658         | 683 500                           | 542 410          |
| Juin                      | 24 017  | 12 820         | 667 080                           | 526 460          |
| Juillet                   | 24 605  | 13 041         | 654 370                           | 512 769          |
| Août                      | 23 581  | 12 855         | 604 480                           | 509 470          |
| Septembre                 | 22 505  | 12 644         | 619 550                           | 527 373          |
| Octobre                   | 22 441  | 12 997         | 659 220                           | 522 793          |
| Novembre                  | 21 511  | 12 775         | 653 620                           | 523 394          |
| Décembre                  | 22 319  | 13 141         | 644 220                           | 497 883          |
| <b>2010<sup>(p)</sup></b> | <b>283 202</b>                                | <b>156 544</b> | <b>7 453 953</b>                  | <b>6 629 981</b> |
| Janvier                   | 23 069  | 12 894         | 649 359                           | 533 053          |
| Février                   | 21 416  | 12 925         | 588 743                           | 528 271          |
| Mars                      | 22 077  | 13 258         | 628 099                           | 542 601          |
| Avril                     | 22 919  | 13 397         | 610 563                           | 526 592          |
| Mai                       | 25 349  | 13 768         | 660 138                           | 559 638          |
| Juin                      | 24 400  | 13 852         | 642 910                           | 571 186          |
| Juillet                   | 25 804  | 13 852         | 686 081                           | 597 526          |
| Août                      | 26 148  | 13 852         | 628 823                           | 563 244          |
| Septembre                 | 22 585  | 11 964         | 583 689                           | 546 240          |
| Octobre                   | 22 863  | 12 111         | 582 322                           | 544 960          |
| Novembre                  | 23 144  | 12 260         | 602 636                           | 563 971          |
| Décembre                  | 23 429  | 12 411         | 590 590                           | 552 698          |
| <b>2011<sup>(p)</sup></b> | <b>138 724</b>                                | <b>62 665</b>  | <b>3 767 646</b>                  | <b>2 753 818</b> |
| Janvier                   | 24 032  | 12 336         | 571 606                           | 589 556          |
| Février                   | 22 420  | 12 373         | 599 636                           | 522 091          |
| Mars                      | 23 600  | 12 745         | 635 656                           | 555 824          |
| Avril                     | 22 709  | 12 559         | 636 654                           | 538 957          |
| Mai                       | 23 018  | 12 652         | 663 116                           | 547 390          |
| Juin                      | 22 946  | .....          | 660 978                           | .....            |

Source : REGIDESO et SNEL

Tableau I.6.

## CONSOMMATION DES PRODUITS PETROLIERS

| PERIODES                  | ESSENCE<br>AUTO | CARBURANT<br>AVIATION (1) | PETROLE       | GASOIL         | FUEL OIL      | HUILES       | TOTAL          |
|---------------------------|-----------------|---------------------------|---------------|----------------|---------------|--------------|----------------|
| <b>2006</b>               | <b>224 298</b>  | <b>254 565</b>            | <b>11 277</b> | <b>251 075</b> | <b>46 571</b> | <b>2 430</b> | <b>790 215</b> |
| <b>2007</b>               | <b>250 655</b>  | <b>210 400</b>            | <b>6 504</b>  | <b>280 220</b> | <b>46 970</b> | <b>1 809</b> | <b>796 558</b> |
| Juin                      | 19 443          | 17 461                    | 325           | 21 850         | 4 351         | -            | 63 430         |
| Juillet                   | 20 271          | 18 825                    | 567           | 23 585         | 2 846         | -            | 66 093         |
| Août                      | 22 314          | 21 093                    | 196           | 26 453         | 3 382         | 161          | 73 599         |
| Septembre                 | 26 608          | 17 406                    | 1 439         | 26 761         | 3 381         | 160          | 75 755         |
| Octobre                   | 23 122          | 17 006                    | 542           | 25 188         | 4 698         | -            | 70 557         |
| Novembre                  | 21 091          | 16 806                    | 673           | 24 162         | 3 051         | 483          | 66 266         |
| Décembre                  | 21 100          | 17 125                    | 715           | 24 796         | 4 975         | 241          | 68 951         |
| <b>2008<sup>(P)</sup></b> | <b>259 856</b>  | <b>184 070</b>            | <b>9 840</b>  | <b>340 507</b> | <b>46 054</b> | <b>3 239</b> | <b>843 567</b> |
| Janvier                   | 24 584          | 10 162                    | 626           | 23 969         | 4 997         | 321          | 64 659         |
| Février                   | 23 149          | 17 310                    | 654           | 23 935         | 4 151         | 241          | 69 440         |
| Mars                      | 20 714          | 16 263                    | 795           | 24 048         | 4 890         | 241          | 66 952         |
| Avril                     | 20 852          | 15 429                    | 686           | 24 833         | 3 168         | 402          | 65 370         |
| Mai                       | 22 741          | 16 305                    | 1 136         | 29 050         | 5 357         | 240          | 74 828         |
| Juin                      | 17 302          | 16 483                    | 719           | 24 621         | 4 070         | 317          | 63 513         |
| Juillet                   | 22 081          | 17 234                    | 705           | 31 805         | 4 331         | 321          | 76 475         |
| Août                      | 20 891          | 14 886                    | 308           | 30 385         | 3 664         | -            | 70 135         |
| Septembre                 | 23 011          | 16 064                    | 1 325         | 36 590         | 4 221         | 81           | 81 290         |
| Octobre                   | 22 335          | 14 798                    | 761           | 31 426         | 3 506         | 321          | 73 147         |
| Novembre                  | 19 707          | 14 358                    | 751           | 29 717         | 2 055         | 398          | 66 986         |
| Décembre                  | 22 490          | 14 778                    | 1 375         | 30 128         | 1 645         | 356          | 70 772         |
| <b>2009<sup>(P)</sup></b> | <b>266 914</b>  | <b>168 830</b>            | <b>16 676</b> | <b>332 898</b> | <b>43 613</b> | <b>3 122</b> | <b>832 053</b> |
| Janvier                   | 20 419          | 11 842                    | 785           | 24 983         | 1 410         | 239          | 59 677         |
| Février                   | 19 173          | 11 136                    | 947           | 24 094         | 3 794         | 277          | 59 421         |
| Mars                      | 23 199          | 13 111                    | 2 056         | 29 803         | 3 057         | 316          | 71 543         |
| Avril                     | 22 823          | 12 117                    | 1 014         | 26 506         | 3 341         | -            | 65 801         |
| Mai                       | 20 933          | 13 224                    | 1 305         | 28 856         | 3 206         | 384          | 67 908         |
| Juin                      | 21 153          | 15 171                    | 1 789         | 27 706         | 3 544         | 354          | 69 717         |
| Juillet                   | 23 704          | 15 390                    | 1 603         | 32 017         | 3 864         | 235          | 76 813         |
| Août                      | 20 325          | 16 085                    | 1 557         | 28 617         | 4 390         | 155          | 71 129         |
| Septembre                 | 21 430          | 15 039                    | 1 981         | 28 057         | 4 847         | 321          | 71 675         |
| Octobre                   | 22 940          | 14 570                    | 2 064         | 28 727         | 4 589         | 401          | 73 291         |
| Novembre                  | 25 911          | 14 124                    | 850           | 28 205         | 3 025         | 119          | 72 234         |
| Décembre                  | 24 904          | 17 021                    | 725           | 25 327         | 4 546         | 321          | 72 844         |
| <b>2010</b>               | <b>300 674</b>  | <b>182 002</b>            | <b>9 374</b>  | <b>345 425</b> | <b>47 930</b> | <b>3 161</b> | <b>888 565</b> |
| Janvier                   | 22 611          | 14 505                    | 850           | 26 202         | 3 850         | 239          | 68 257         |
| Février                   | 19 748          | 13 113                    | 1 167         | 22 439         | 3 030         | 117          | 59 614         |
| Mars                      | 31 433          | 15 326                    | 1 367         | 35 457         | 4 008         | 355          | 87 946         |
| Avril                     | 23 560          | 14 359                    | 941           | 28 684         | 3 115         | 199          | 70 858         |
| Mai                       | 23 181          | 13 995                    | 264           | 26 638         | 4 648         | 277          | 69 003         |
| Juin                      | 28 388          | 16 500                    | 1 219         | 30 478         | 4 219         | 358          | 81 162         |
| Juillet                   | 23 337          | 15 752                    | 448           | 27 672         | 5 181         | 354          | 72 744         |
| Août                      | 25 120          | 15 159                    | 556           | 28 125         | 3 604         | 119          | 72 683         |
| Septembre                 | 26 698          | 16 057                    | 909           | 31 688         | 3 550         | 593          | 79 495         |
| Octobre                   | 27 611          | 15 662                    | 741           | 29 298         | 3 707         | 393          | 77 412         |
| Novembre                  | 24 979          | 16 139                    | 492           | 30 951         | 3 603         | 80           | 76 244         |
| Décembre                  | 24 008          | 15 435                    | 420           | 27 793         | 5 415         | 77           | 73 147         |
| <b>2011</b>               | <b>125 119</b>  | <b>79 195</b>             | <b>2 526</b>  | <b>145 855</b> | <b>22 326</b> | <b>776</b>   | <b>375 796</b> |
| Janvier                   | 25 533          | 15 745                    | 551           | 29 347         | 4 242         | 183          | 75 601         |
| Février                   | 24 840          | 16 048                    | 487           | 29 364         | 4 420         | 130          | 75 289         |
| Mars                      | 24 794          | 15 829                    | 486           | 28 835         | 4 692         | 156          | 74 793         |
| Avril (e)                 | 25 055          | 15 812                    | 508           | 29 182         | 4 451         | 143          | 75 152         |
| Mai (e)                   | 24 896          | 15 760                    | 494           | 29 127         | 4 521         | 163          | 74 961         |
| Juin (e)                  | ....            | .....                     | .....         | .....          | .....         | .....        | .....          |

Source : SEP-CONGO

(1) = AVGAS + Jet A1

**Tableau I.7.**

**EVOLUTION DE PRINCIPAUX INDICES D'ACTIVITE ECONOMIQUE**  
(Base 2009 = 100)

| PERIODES                   | PRODUCTION MINIERE |              |              |              |              |                 |                   | PRODUCTION   |                |              | MANUTENTION<br>DANS LES<br>PRINCIPAUX<br>PORTS (1) |
|----------------------------|--------------------|--------------|--------------|--------------|--------------|-----------------|-------------------|--------------|----------------|--------------|--|
|                            | CUIVRE             | COBALT       | ZINC         | DIAMANT      | OR BRUT      | PETROLE<br>BRUT | INDICE<br>GENERAL | CIMENT       | EAU<br>POTABLE | ELECTRICITE  |  |
| <b>2006</b>                | <b>31,5</b>        | <b>27,3</b>  | <b>172,1</b> | <b>161,9</b> | <b>115,5</b> | <b>96,0</b>     | <b>30,0</b>       | <b>115,0</b> | <b>86,0</b>    | <b>99,5</b>  | <b>83,2</b>  |
| <b>2007</b>                | <b>31,2</b>        | <b>31,8</b>  | <b>172,2</b> | <b>158,1</b> | <b>55,2</b>  | <b>94,0</b>     | <b>32,5</b>       | <b>115,3</b> | <b>88,7</b>    | <b>98,4</b>  | <b>88,9</b>  |
| <b>2008 <sup>(P)</sup></b> | <b>108,4</b>       | <b>75,5</b>  | <b>78,8</b>  | <b>117,2</b> | <b>68,1</b>  | <b>89,2</b>     | <b>82,0</b>       | <b>89,3</b>  | <b>89,8</b>    | <b>97,8</b>  | <b>95,9</b>  |
| Janvier                    | 105,0              | 75,0         | 44,8         | 140,6        | 68,1         | 90,6            | 80,3              | 105,8        | 91,0           | 112,7        | 89,6   |
| Février                    | 103,8              | 75,0         | 64,5         | 99,3         | 68,1         | 80,8            | 80,1              | 75,4         | 83,9           | 95,3         | 87,8   |
| Mars                       | 105,5              | 75,3         | 72,5         | 124,0        | 68,1         | 91,9            | 80,9              | 115,4        | 91,9           | 103,3        | 93,2   |
| Avril                      | 108,2              | 75,5         | 74,2         | 136,1        | 68,1         | 89,1            | 82,0              | 111,0        | 90,9           | 92,7         | 87,9   |
| Mai                        | 107,1              | 75,4         | 89,5         | 147,4        | 68,1         | 91,0            | 81,6              | 120,7        | 92,5           | 92,9         | 98,1   |
| Juin                       | 111,7              | 76,1         | 67,7         | 127,6        | 68,1         | 90,4            | 83,6              | 121,5        | 88,2           | 93,1         | 104,9  |
| Juillet                    | 108,2              | 75,7         | 59,0         | 170,4        | 68,1         | 90,1            | 82,0              | 136,5        | 88,9           | 93,0         | 103,2  |
| Août                       | 107,7              | 75,5         | 60,4         | 129,2        | 68,1         | 85,0            | 81,7              | 92,4         | 89,1           | 93,4         | 96,8   |
| Septembre                  | 108,9              | 75,7         | 109,4        | 124,3        | 68,1         | 81,1            | 82,5              | 111,8        | 90,6           | 90,2         | 85,1   |
| Octobre                    | 109,6              | 75,2         | 113,4        | 105,8        | 68,1         | 82,0            | 82,6              | 23,9         | 92,8           | 120,8        | 95,9   |
| Novembre                   | 111,4              | 75,2         | 67,5         | 55,2         | 68,1         | 91,1            | 82,9              | 33,2         | 86,7           | 86,8         | 103,8  |
| Décembre                   | 113,3              | 76,2         | 122,2        | 46,3         | 68,1         | 106,9           | 84,5              | 24,4         | 90,8           | 99,1         | 104,9  |
| <b>2009 <sup>(P)</sup></b> | <b>100,0</b>       | <b>100,0</b> | <b>100,0</b> | <b>100,0</b> | <b>100,0</b> | <b>100,0</b>    | <b>100,0</b>      | <b>100,0</b> | <b>100,0</b>   | <b>100,0</b> | <b>100,0</b>                                       |
| Janvier                    | 75,2               | 25,9         | 40,8         | 62,3         | 37,9         | 105,6           | 44,8              | 20,9         | 97,7           | 104,2        | 98,2   |
| Février                    | 43,4               | 59,5         | 50,6         | 63,5         | 271,3        | 95,4            | 53,4              | 62,6         | 88,3           | 89,9         | 85,4   |
| Mars                       | 58,6               | 64,6         | 233,3        | 75,3         | 9,0          | 105,9           | 63,9              | 106,9        | 105,4          | 95,2         | 104,7  |
| Avril                      | 48,7               | 70,1         | 145,2        | 79,3         | 57,3         | 100,1           | 62,8              | 76,4         | 97,9           | 98,8         | 85,8   |
| Mai                        | 64,3               | 80,0         | 114,1        | 87,7         | 3,2          | 103,9           | 74,4              | 92,6         | 103,6          | 107,0        | 100,9  |
| Juin                       | 86,2               | 107,1        | 132,2        | 155,4        | 92,7         | 98,1            | 99,4              | 114,6        | 105,5          | 104,4        | 101,4  |
| Juillet                    | 86,2               | 109,7        | 120,8        | 120,6        | 184,6        | 99,5            | 100,9             | 124,3        | 108,1          | 102,4        | 76,2   |
| Août                       | 92,2               | 121,5        | 55,5         | 96,3         | 137,6        | 100,2           | 109,8             | 128,9        | 103,6          | 94,6         | 103,8  |
| Septembre                  | 107,4              | 118,1        | 78,8         | 126,2        | 150,3        | 98,3            | 113,7             | 113,0        | 98,9           | 97,0         | 128,9  |
| Octobre                    | 306,9              | 133,9        | 69,6         | 104,8        | 54,5         | 102,2           | 198,5             | 118,1        | 98,6           | 103,2        | 107,7  |
| Novembre                   | 121,8              | 159,8        | 117,0        | 116,9        | 105,1        | 94,3            | 145,0             | 105,2        | 94,5           | 102,3        | 106,6  |
| Décembre                   | 109,0              | 149,7        | 42,0         | 111,5        | 96,5         | 96,6            | 133,3             | 136,4        | 98,0           | 100,9        | 100,4  |
| <b>2010</b>                | <b>160,9</b>       | <b>173,7</b> | <b>47,0</b>  | <b>94,0</b>  | <b>80,9</b>  | <b>92,0</b>     | <b>156,4</b>      | <b>106,4</b> | <b>103,7</b>   | <b>97,2</b>  | <b>99,1</b>  |
| Janvier                    | 168,4              | 117,0        | 64,5         | 81,8         | 77,3         | 94,4            | 126,8             | 84,3         | 101,3          | 101,7        | 98,0   |
| Février                    | 280,4              | 124,9        | 62,0         | 96,9         | 131,4        | 85,6            | 170,8             | 102,9        | 94,1           | 92,2         | 91,1   |
| Mars                       | 191,0              | 155,3        | 17,4         | 91,8         | 105,6        | 95,3            | 156,4             | 117,4        | 97,0           | 98,3         | 113,8  |
| Avril                      | 162,7              | 89,2         | 3,2          | 97,5         | 95,5         | 86,3            | 108,4             | 80,8         | 100,7          | 95,6         | 87,9   |
| Mai                        | 152,9              | 126,5        | -            | 109,0        | 103,6        | 92,5            | 126,3             | 106,4        | 111,4          | 103,3        | 113,8  |
| Juin                       | 136,0              | 145,7        | -            | 79,9         | 68,1         | 90,0            | 131,3             | 106,0        | 107,2          | 100,6        | 104,0  |
| Juillet                    | 219,1              | 178,2        | 53,7         | 157,7        | 143,1        | 91,3            | 179,6             | 143,4        | 113,4          | 107,4        | 90,0   |
| Août                       | 191,1              | 229,4        | 76,3         | -            | 45,1         | 95,1            | 199,1             | 117,4        | 114,9          | 98,4         | 99,3   |
| Septembre                  | 105,8              | 228,4        | 43,6         | 28,0         | 67,9         | 90,7            | 168,3             | 127,4        | 99,2           | 91,4         | 102,8  |
| Octobre                    | 108,0              | 229,2        | 80,5         | 158,5        | 25,6         | 93,0            | 169,8             | 111,5        | 100,4          | 91,2         | 105,0  |
| Novembre                   | 107,5              | 229,6        | 63,8         | 118,0        | 91,4         | 93,0            | 169,8             | 63,8         | 101,7          | 94,3         | 85,3   |
| Décembre                   | 108,0              | 230,5        | 98,6         | 108,5        | 15,7         | 96,4            | 170,7             | 115,4        | 102,9          | 92,5         | 98,0   |
| <b>2011 <sup>(P)</sup></b> | <b>169,8</b>       | <b>195,3</b> | <b>94,0</b>  | <b>106,4</b> | <b>70,4</b>  | <b>92,9</b>     | <b>176,0</b>      | <b>93,0</b>  | <b>101,6</b>   | <b>98,3</b>  | <b>113,4</b>                                       |
| Janvier                    | 156,5              | 183,1        | 120,2        | 93,9         | 68,9         | 94,3            | 160,9             | 90,9         | 105,6          | 89,5         | 105,1  |
| Février                    | 158,3              | 199,4        | 77,6         | 94,1         | 79,8         | 82,0            | 170,6             | 82,8         | 98,5           | 93,9         | 99,5   |
| Mars                       | 170,6              | 195,1        | 98,9         | 128,6        | 82,4         | 94,7            | 172,6             | 100,2        | 103,7          | 99,5         | 105,1  |
| Avril                      | 161,4              | 205,1        | 84,0         | 111,0        | 50,7         | 91,4            | 174,9             | 83,7         | 99,8           | 99,7         | 121,7  |
| Mai                        | 189,5              | 211,4        | 95,2         | 104,6        | ...          | 97,7            | 188,4             | 95,2         | 101,1          | 103,8        | 128,2  |
| Juin                       | 182,5              | 177,8        | 88,0         | 107,3        | ...          | 97,2            | 188,2             | 105,0        | 100,8          | 103,5        | 120,6  |

(1) Il s'agit des mouvements de chargement et de déchargement aux ports de Matadi, Boma et Kinshasa.

**Tableau I.8.**

**EVOLUTION DES INDICES DE VOLUME DE CONSOMMATION**

(Base 2009 = 100)

| PERIODES                   | PRODUITS PETROLIERS <sup>(1)</sup> | CIMENT       | EAU POTABLE  | ELECTRICITE  |
|----------------------------|------------------------------------|--------------|--------------|--------------|
| <b>2006</b>                | <b>80.8</b>                        | <b>124.8</b> | <b>92.3</b>  | <b>93.3</b>  |
| <b>2007</b>                | <b>88.5</b>                        | <b>129.2</b> | <b>90.9</b>  | <b>75.9</b>  |
| <b>2008 <sup>(p)</sup></b> | <b>99.4</b>                        | <b>101.4</b> | <b>95.3</b>  | <b>85.2</b>  |
| Janvier                    | 98.5                               | 124.2        | 94.3         | 83.7         |
| Février                    | 94.3                               | 90.5         | 95.4         | 86.7         |
| Mars                       | 91.7                               | 125.5        | 96.3         | 83.1         |
| Avril                      | 90.1                               | 122.2        | 94.3         | 82.0         |
| Mai                        | 106.0                              | 138.5        | 95.8         | 86.4         |
| Juin                       | 84.9                               | 128.5        | 95.7         | 85.2         |
| Juillet                    | 107.1                              | 157.1        | 94.6         | 90.6         |
| Août                       | 100.4                              | 101.8        | 96.0         | 85.2         |
| Septembre                  | 118.4                              | 128.7        | 95.3         | 86.3         |
| Octobre                    | 105.5                              | 25.3         | 94.9         | 84.6         |
| Novembre                   | 95.0                               | 47.0         | 95.9         | 82.7         |
| Décembre                   | 101.1                              | 27.3         | 95.1         | 85.9         |
| <b>2009 <sup>(p)</sup></b> | <b>100.0</b>                       | <b>100.0</b> | <b>100.0</b> | <b>100.0</b> |
| Janvier                    | 86.5                               | 25.3         | 96.6         | 91.7         |
| Février                    | 87.3                               | 81.7         | 94.9         | 92.8         |
| Mars                       | 105.6                              | 127.9        | 99.9         | 94.6         |
| Avril                      | 97.6                               | 78.3         | 101.5        | 102.6        |
| Mai                        | 98.7                               | 87.9         | 99.3         | 106.6        |
| Juin                       | 98.5                               | 103.4        | 100.5        | 103.5        |
| Juillet                    | 111.2                              | 111.2        | 102.3        | 100.8        |
| Août                       | 99.8                               | 122.0        | 100.8        | 100.2        |
| Septembre                  | 102.4                              | 103.7        | 99.1         | 103.7        |
| Octobre                    | 106.0                              | 113.9        | 101.9        | 102.8        |
| Novembre                   | 105.4                              | 97.7         | 100.2        | 102.9        |
| Décembre                   | 100.9                              | 147.1        | 103.0        | 97.9         |
| <b>2010</b>                | <b>106.6</b>                       | <b>109.4</b> | <b>102.3</b> | <b>108.6</b> |
| Janvier                    | 97.3                               | 86.9         | 101.1        | 104.8        |
| Février                    | 84.3                               | 105.0        | 101.3        | 103.8        |
| Mars                       | 131.4                              | 129.6        | 104.0        | 106.7        |
| Avril                      | 102.3                              | 80.7         | 105.1        | 103.5        |
| Mai                        | 99.5                               | 93.0         | 108.0        | 110.0        |
| Juin                       | 116.9                              | 119.5        | 108.6        | 112.3        |
| Juillet                    | 103.0                              | 162.0        | 108.6        | 117.5        |
| Août                       | 104.4                              | 123.4        | 108.6        | 110.7        |
| Septembre                  | 114.2                              | 121.0        | 93.8         | 107.4        |
| Octobre                    | 111.5                              | 101.8        | 95.0         | 107.1        |
| Novembre                   | 109.1                              | 74.7         | 96.1         | 110.9        |
| Décembre                   | 104.8                              | 115.4        | 97.3         | 108.7        |
| <b>2011 (p)</b>            | <b>107,6</b>                       | <b>102,0</b> | <b>98,3</b>  | <b>108,3</b> |
| Janvier                    | 108,5                              | 102,0        | 96,7         | 115,9        |
| Février                    | 107,5                              | 98,5         | 97,0         | 102,6        |
| Mars                       | 106,9                              | 110,0        | 99,9         | 109,3        |
| Avril                      | 107,6                              | 88,8         | 98,5         | 106,0        |
| Mai                        | 107,3                              | 103,7        | 99,2         | 107,6        |
| Juin                       | .....                              | 109,1        | .....        | .....        |

(1) Non compris le carburant aviation et huiles.

**Tableau I.9.**

**VOLUME DES PRODUITS ENREGISTRE A L'ARRIVEE AU PORT PUBLIC DE KINSHASA**  
(En tonnes métriques)

| PRODUITS              | 2 008   | 2009                  |                        |                        |                        |         | 2 010  |        |        |        |        |        |         |        |        |        |        |        |         | 2 011  |       |        |        |       |       |        |
|-----------------------|---------|-----------------------|------------------------|------------------------|------------------------|---------|--------|--------|--------|--------|--------|--------|---------|--------|--------|--------|--------|--------|---------|--------|-------|--------|--------|-------|-------|--------|
|                       |         | 1 <sup>er</sup> trim. | 2 <sup>ème</sup> trim. | 3 <sup>ème</sup> trim. | 4 <sup>ème</sup> trim. | Total   | Janv.  | Févr   | Mars   | Avril  | Mai    | Juin   | Juillet | Août   | Sept   | Oct    | Nov    | Déc    | Total   | Janv   | Fév.  | Mars   | Avril  | Mai   | Juin  | Total  |
| Huile en vrac         | 5 837   | 2 477                 | 1 710                  | 2 000                  | 2 490                  | 8 677   | 701    | 818    | 931    | 1 063  | 274    | 536    | 1 078   | 50     | 1 159  | 304    | -      | 524    | 7 438   | 540    | 163   | 224    | 478    | ..... | ..... | 1 405  |
| Bois                  | 153 293 | 31 296                | 26 671                 | 28 587                 | 30 054                 | 116 608 | 11 826 | 12 172 | 12 023 | 9 840  | 13 180 | 11 286 | 12 309  | 10 507 | 12 194 | 16 009 | 10 244 | 9 977  | 141 567 | 10 283 | 8 597 | 10 754 | 10 061 | ..... | ..... | 39 695 |
| Café                  | 1       | -                     | -                      | -                      | -                      | -       | -      | -      | -      | -      | -      | -      | -       | -      | -      | -      | -      | -      | -       | -      | -     | -      | -      | ..... | ..... | -      |
| Cacao                 | 6       | 29                    | 22                     | 2                      | -                      | 53      | 3      | -      | -      | -      | 8      | -      | -       | -      | -      | -      | -      | 1      | 12      | 1      | -     | 7      | -      | ..... | ..... | 7      |
| Caoutchouc            | -       | -                     | -                      | -                      | -                      | -       | 22     | 349    | -      | -      | -      | -      | -       | -      | -      | -      | -      | 28     | 399     | 29     | -     | -      | -      | ..... | ..... | 29     |
| Coton                 | -       | -                     | -                      | -                      | -                      | -       | -      | -      | -      | -      | -      | -      | -       | -      | -      | -      | -      | -      | -       | -      | -     | -      | -      | ..... | ..... | -      |
| Manioc                | -       | -                     | -                      | -                      | -                      | -       | -      | -      | -      | -      | -      | -      | -       | -      | -      | -      | -      | -      | -       | -      | -     | -      | -      | ..... | ..... | -      |
| et farines            | 41      | 4                     | 183                    | 45                     | 32                     | 264     | 15     | -      | -      | -      | 8      | -      | -       | -      | -      | 15     | -      | 3      | 41      | 3      | 8     | 7      | -      | ..... | ..... | 18     |
| Riz et dérivés        | -       | 115                   | 233                    | 27                     | 12                     | 387     | -      | -      | -      | -      | 4      | -      | -       | -      | -      | 61     | 15     | 6      | 86      | 6      | 33    | 3      | -      | ..... | ..... | 42     |
| Maïs                  | 1 252   | 814                   | 1 011                  | 686                    | 963                    | 3 474   | 169    | 19     | 10     | 16     | 3      | 7      | 4       | -      | -      | 219    | 17     | 35     | 499     | 36     | 118   | 2      | 6      | ..... | ..... | 163    |
| Arachides             | 341     | 109                   | 12                     | 56                     | 79                     | 256     | 3      | -      | -      | -      | -      | -      | -       | -      | -      | 75     | -      | 6      | 84      | 6      | 40    | -      | -      | ..... | ..... | 46     |
| Haricots              | -       | -                     | -                      | -                      | -                      | -       | -      | -      | -      | -      | 57     | 35     | -       | -      | -      | -      | -      | 7      | 99      | 7      | -     | 47     | 31     | ..... | ..... | 85     |
| Fûts et<br>containers | -       | -                     | -                      | -                      | -                      | -       | -      | -      | -      | -      | -      | -      | -       | -      | -      | -      | -      | -      | -       | -      | -     | -      | -      | ..... | ..... | -      |
| vides                 | 79      | 47                    | 111                    | 373                    | 627                    | 1 158   | 53     | 87     | 203    | 133    | 20     | 147    | 448     | 108    | 105    | 86     | -      | 105    | 1 495   | 109    | 46    | 16     | 131    | ..... | ..... | 302    |
| Divers                | 2 404   | 173                   | 546                    | 735                    | 486                    | 1 940   | 79     | 84     | 63     | 47     | 241    | 164    | 107     | 351    | 229    | 934    | 710    | 228    | 3 237   | 235    | 502   | 197    | 146    | ..... | ..... | 1 080  |
| Total                 | 163 254 | 35 064                | 30 499                 | 32 511                 | 34 743                 | 132 817 | 12 871 | 13 529 | 13 230 | 11 099 | 13 795 | 12 175 | 13 946  | 11 016 | 13 687 | 17 703 | 10 986 | 10 921 | 154 958 | 11 256 | 9 507 | 11 256 | 10 853 | 0     | 0     | 42 872 |

Source : SCTP (ex ONATRA)

(1) Il s'agit du déchargement des barges, non compris les statistiques des embarcations privées.



**Tableau I.10.**

**VOLUME DES MARCHANDISES EMBARQUEES ET DEBARQUEES AU PORT DE MATADI**  
(en tonnes métriques)

| PERIODES                   | IMPORTATIONS     | EXPORTATIONS   | TOTAL GENERAL    |
|----------------------------|------------------|----------------|------------------|
| <b>2006</b>                | <b>1 486 812</b> | <b>384 793</b> | <b>1 871 605</b> |
| <b>2007</b>                | <b>1 533 669</b> | <b>457 654</b> | <b>1 991 323</b> |
| Janvier                    | 146 590          | 30 269         | 176 859          |
| Février                    | 108 461          | 45 938         | 154 399          |
| Mars                       | 101 063          | 31 699         | 132 762          |
| Avril                      | 109 568          | 61 989         | 171 557          |
| Mai                        | 111 376          | 28 920         | 140 296          |
| Juin                       | 141 640          | 37 179         | 178 819          |
| Juillet                    | 143 405          | 41 728         | 185 133          |
| Août                       | 119 793          | 39 353         | 159 146          |
| Septembre                  | 142 360          | 41 473         | 183 833          |
| Octobre                    | 132 375          | 36 382         | 168 757          |
| Novembre                   | 146 485          | 30 569         | 177 054          |
| Décembre                   | 130 553          | 32 155         | 162 708          |
| <b>2008</b>                | <b>1 505 000</b> | <b>427 305</b> | <b>1 932 305</b> |
| Janvier                    | 128 306          | 39 238         | 167 544          |
| Février                    | 127 072          | 34 178         | 161 250          |
| Mars                       | 138 419          | 33 706         | 172 125          |
| Avril                      | 121 320          | 40 721         | 162 041          |
| Mai                        | 132 158          | 42 897         | 175 055          |
| Juin                       | 155 569          | 45 096         | 200 665          |
| Juillet                    | 158 098          | 39 535         | 197 633          |
| Août                       | 131 610          | 45 302         | 176 912          |
| Septembre                  | 121 078          | 30 709         | 151 787          |
| Octobre                    | 131 465          | 41 892         | 173 357          |
| Novembre                   | 159 905          | 34 031         | 193 936          |
| Décembre                   | 163 167          | 21 126         | 184 293          |
| <b>2009</b>                | <b>1 932 892</b> | <b>323 729</b> | <b>2 256 621</b> |
| Janvier                    | 157 652          | 25 273         | 182 925          |
| Février                    | 130 839          | 23 298         | 154 137          |
| Mars                       | 172 698          | 24 798         | 197 496          |
| Avril                      | 144 060          | 21 007         | 165 067          |
| Mai                        | 161 511          | 34 972         | 196 483          |
| Juin                       | 168 970          | 22 516         | 191 486          |
| Juillet                    | 126 490          | 16 055         | 142 545          |
| Août                       | 162 487          | 33 515         | 196 002          |
| Septembre                  | 197 583          | 36 549         | 234 132          |
| Octobre                    | 170 605          | 31 559         | 202 164          |
| Novembre                   | 164 916          | 39 661         | 204 577          |
| Décembre                   | 175 081          | 14 526         | 189 607          |
| <b>2010</b>                | <b>1 853 129</b> | <b>373 577</b> | <b>2 226 706</b> |
| Janvier                    | 154 257          | 32 081         | 186 338          |
| Février                    | 143 006          | 27 741         | 170 747          |
| Mars                       | 171 637          | 42 098         | 213 735          |
| Avril                      | 136 119          | 23 590         | 159 709          |
| Mai                        | 187 150          | 33 272         | 220 422          |
| Juin                       | 164 715          | 31 393         | 196 108          |
| Juillet                    | 127 236          | 37 500         | 164 736          |
| Août                       | 153 354          | 36 611         | 189 965          |
| Septembre                  | 163 217          | 27 917         | 191 134          |
| Octobre                    | 161 599          | 29 766         | 191 365          |
| Novembre                   | 126 749          | 28 965         | 155 714          |
| Décembre                   | 164 090          | 22 643         | 186 733          |
| <b>2011 <sup>(p)</sup></b> | <b>670 166</b>   | <b>153 758</b> | <b>823 924</b>   |
| Janvier                    | 163 583          | 37 223         | 200 806          |
| Février                    | 150 441          | 40 366         | 190 807          |
| Mars                       | 163 583          | 37 223         | 200 806          |
| Avril                      | 192 559          | 38 946         | 231 505          |
| Mai                        | .....            | .....          | .....            |
| Juin                       | .....            | .....          | .....            |

Source : SCTP (ex ONATRA)

**Tableau I.11.**

**TRAFIC COMMERCIAL DES MARCHANDISES PAR LA SCTP**

(en tonnes métriques)

|   | 2002             | 2003             | 2004             | 2005             | 2006             | 2007             | 2008             | 2009             | 2010             | 2011           |                |                |                |            |            |                |
|---|------------------|------------------|------------------|------------------|------------------|------------------|------------------|------------------|------------------|----------------|----------------|----------------|----------------|------------|------------|----------------|
|   |                  |                  |                  |                  |                  |                  |                  |                  | Total            | Janv           | Fév            | Mars           | Avril          | Mai        | Juin       | Total          |
| <b>I. MANUTENTION DANS LES PRINCIPAUX PORTS</b> | <b>1 312 828</b> | <b>1 457 948</b> | <b>1 810 819</b> | <b>2 071 277</b> | <b>2 182 714</b> | <b>2 329 861</b> | <b>2 515 707</b> | <b>2 553 099</b> | <b>2 633 787</b> | <b>229 723</b> | <b>217 506</b> | <b>229 723</b> | <b>265 870</b> | ....       | .....      | <b>942 822</b> |
| <b>1. de Matadi</b>                             | <b>1 240 830</b> | <b>1 349 130</b> | <b>1 641 470</b> | <b>1 823 019</b> | <b>1 871 605</b> | <b>1 991 323</b> | <b>2 116 598</b> | <b>2 197 002</b> | <b>2 262 242</b> | <b>200 806</b> | <b>190 807</b> | <b>200 806</b> | <b>231 505</b> | ....       | .....      | <b>823 924</b> |
| Entrées   | 1 119 051        | 1 169 934        | 1 323 320        | 1 455 435        | 1 486 812        | 1 533 669        | 1 668 167        | 1 888 777        | 1 888 788        | 163 583        | 150 441        | 163 583        | 192 559        | ....       | .....      | 670 166        |
| Sorties   | 121 779          | 179 196          | 318 150          | 367 584          | 384 793          | 457 654          | 448 431          | 308 225          | 373 454          | 37 223         | 40 366         | 37 223         | 38 946         | ....       | .....      | 153 758        |
| <b>2. de Boma</b>                               | <b>34 738</b>    | <b>52 472</b>    | <b>74 519</b>    | <b>111 084</b>   | <b>186 020</b>   | <b>168 255</b>   | <b>193 633</b>   | <b>168 926</b>   | <b>154 148</b>   | <b>13 989</b>  | <b>13 354</b>  | <b>13 989</b>  | <b>18 016</b>  | ....       | .....      | <b>59 348</b>  |
| Entrées   | 18 229           | 33 454           | 50 851           | 90 242           | 147 355          | 126 341          | 158 857          | 148 208          | 138 459          | 11 341         | 11 642         | 11 341         | 18 013         | ....       | .....      | 52 337         |
| Sorties   | 16 509           | 19 018           | 23 668           | 20 842           | 38 665           | 41 914           | 34 776           | 20 718           | 15 689           | 2 648          | 1 712          | 2 648          | 3              | ....       | .....      | 7 011          |
| <b>3. de Kinshasa</b>                           | <b>37 260</b>    | <b>56 346</b>    | <b>94 830</b>    | <b>137 174</b>   | <b>125 089</b>   | <b>170 283</b>   | <b>205 476</b>   | <b>187 171</b>   | <b>217 397</b>   | <b>14 928</b>  | <b>13 345</b>  | <b>14 928</b>  | <b>16 349</b>  | ....       | .....      | <b>59 550</b>  |
| Chargement                                      | 3 791            | 2 507            | 3 182            | 8 532            | 5 899            | 15 928           | 42 222           | 60 941           | 62 768           | 3 672          | 3 838          | 3 672          | 5 496          | ....       | .....      | 16 678         |
| Déchargement                                    | 33 469           | 53 839           | 91 648           | 128 642          | 119 190          | 154 355          | 163 254          | 126 230          | 154 629          | 11 256         | 9 507          | 11 256         | 10 853         | ....       | .....      | 42 872         |
| <b>II. TRANSPORT</b>                            | <b>300 107</b>   | <b>264 408</b>   | <b>216 182</b>   | <b>216 999</b>   | <b>217 789</b>   | <b>235 921</b>   | <b>193 418</b>   | <b>...</b>       | <b>131 686</b>   | <b>15 961</b>  | <b>12 508</b>  | <b>6 064</b>   | <b>9 809</b>   | ....       | .....      | <b>44 342</b>  |
| <b>1. C.F.M.K.</b>                              | <b>208 117</b>   | <b>174 747</b>   | <b>155 941</b>   | <b>160 964</b>   | <b>154 094</b>   | <b>154 265</b>   | <b>149 884</b>   | <b>85 391</b>    | <b>82 886</b>    | <b>5 866</b>   | <b>6 893</b>   | <b>3 185</b>   | <b>4 069</b>   | ....       | .....      | <b>20 013</b>  |
| Import  | 176 320          | 130 299          | 88 359           | 116 974          | 103 213          | 98 437           | 100 946          | 62 746           | 60 704           | 5 209          | 5 817          | 2 855          | 2 865          | ....       | .....      | 16 746         |
| Export  | 23 083           | 31 890           | 55 096           | 37 312           | 44 500           | 48 759           | 42 015           | 18 122           | 18 306           | 537            | 956            | 287            | 1 053          | ....       | .....      | 2 833          |
| Local   | 8 714            | 12 558           | 12 486           | 6 678            | 6 381            | 7 069            | 6 923            | 4 523            | 3 876            | 120            | 120            | 43             | 151            | ....       | .....      | 434            |
| <b>2. VOIES FLUVIALES</b>                       | <b>10 161</b>    | <b>32 885</b>    | <b>60 241</b>    | <b>56 035</b>    | <b>63 695</b>    | <b>81 656</b>    | <b>43 534</b>    | <b>20 716</b>    | <b>48 800</b>    | <b>10 095</b>  | <b>5 615</b>   | <b>2 879</b>   | <b>5 740</b>   | ....       | .....      | <b>24 329</b>  |
| Descente  | 1 997            | 13 436           | 18 158           | 5 350            | 25 269           | 17 955           | 17 314           | 1 548            | 15 676           | 6 176          | -              | -              | -              | ....       | .....      | 6 176          |
| Montée  | 9                | 261              | 12 405           | 17 473           | 8 648            | 12 023           | 3 664            | 3 028            | 154              | -              | 1 589          | -              | 12             | ....       | .....      | 1 601          |
| Cours de route                                  | -                | -                | -                | -                | -                | -                | -                | -                | 19               | -              | -              | 2              | 127            | ....       | .....      | 129            |
| Gare fluviale                                   | 8 155            | 9 594            | 14 839           | 16 606           | 14 889           | 25 839           | 22 556           | 16 140           | 30 950           | 2 968          | 2 873          | 1 909          | 4 627          | ....       | .....      | 12 377         |
| Pool  | 8 155            | 9 594            | 14 839           | 16 606           | 14 889           | -                | -                | -                | 2 001            | 951            | 1 153          | 968            | 974            | ....       | .....      | 4 046          |
| <b>3. VOIES AERIENNES</b>                       | <b>81 829</b>    | <b>56 776</b>    | <b>...</b>       | <b>...</b>       | <b>...</b>       | <b>...</b>       | <b>...</b>       | <b>...</b>       | <b>...</b>       | <b>---</b>     | <b>---</b>     | <b>---</b>     | <b>---</b>     | <b>---</b> | <b>---</b> | <b>---</b>     |

Source : SCTP (ex ONATRA) & R.V.F.

Tableau I.12

**Indice hebdomadaire des prix de détail à Kinshasa établi par la Banque Centrale du Congo**  
(base 100 = Déc.2009)

| N°Fx. | LIBELLES  | janv.-11      | févr.-11      | mars-11       | avril-11      | mai-11        | Juin-11       | Variation en % |
|-------|---|---------------|---------------|---------------|---------------|---------------|---------------|----------------|
|       |   | Du 01 au 31   | Du 01 au 28   | Du 01 au 31   | Du 01 au 30   | Du 01 au 31   | Du 01 au 30   |                |
| I.    | <b>PRODUITS ALIMENTAIRES ET BOISSONS NON ALCOLISEES</b>                               | <b>112,76</b> | <b>115,31</b> | <b>119,05</b> | <b>122,12</b> | <b>125,27</b> | <b>128,40</b> | <b>2,50</b>    |
|       | PRODUITS ALIMENTAIRES   | 112,94        | 115,55        | 119,40        | 122,54        | 125,76        | 128,92        | 2,51           |
|       | PAINS ET CEREALES   | 113,83        | 117,91        | 124,13        | 128,32        | 134,68        | 139,72        | 3,74           |
|       | VIANDES   | 124,35        | 126,85        | 130,03        | 133,55        | 136,65        | 139,35        | 1,97           |
|       | POISSONS  | 118,90        | 121,17        | 124,61        | 128,46        | 130,74        | 133,33        | 1,99           |
|       | LAIT, FROMAGE ET ŒUF  | 112,08        | 114,21        | 117,28        | 119,44        | 120,88        | 122,10        | 1,02           |
|       | HUILES ET GRAISSES  | 112,20        | 113,77        | 116,30        | 120,13        | 121,65        | 123,29        | 1,35           |
|       | FRUITS  | 99,11         | 99,78         | 101,91        | 103,13        | 103,70        | 105,63        | 1,86           |
|       | LEGUMES, AUTRES QUE POMMES DE TERRE ET AUTRES TUBERCULES                              | 106,87        | 108,75        | 111,60        | 113,54        | 115,22        | 117,92        | 2,34           |
|       | POMME DE TERRE, MANIOC, AUTRES TUBERCULES ET BANANES                                  | 110,44        | 113,13        | 115,46        | 117,43        | 119,79        | 121,19        | 1,16           |
|       | SUCRE   | 112,15        | 113,92        | 116,16        | 118,07        | 118,91        | 122,14        | 2,72           |
|       | CONFITURE, MIEL, PATE CHOCOLATEE ET CONFISERIE  | 118,45        | 119,73        | 121,53        | 123,22        | 123,97        | 125,34        | 1,10           |
|       | SEL, EPICES, SAUCES ET PRODUITS ALIMENTAIRES N.C.A.                                   | 111,83        | 113,58        | 114,69        | 116,08        | 116,98        | 118,06        | 0,92           |
|       | BOISSONS NON ALCOLISEES   | 107,83        | 108,81        | 109,59        | 111,03        | 112,17        | 114,63        | 2,19           |
|       | CAFE, THE, CACAO ET AUTRES VEGETAUX POUR TISANES                                      | 114,53        | 115,60        | 116,31        | 117,60        | 118,78        | 124,08        | 4,46           |
|       | AUTRES BOISSONS NON ALCOLISEES  | 105,57        | 106,53        | 107,32        | 108,81        | 109,94        | 111,45        | 1,37           |
| II.   | <b>BOISSONS ALCOLISEES, TABACS ET STUPEFIANTS</b>                                     | <b>106,49</b> | <b>108,24</b> | <b>109,13</b> | <b>110,16</b> | <b>111,12</b> | <b>112,72</b> | <b>1,45</b>    |
|       | BOISSONS ALCOLISEES   | 106,43        | 108,58        | 109,59        | 110,74        | 111,78        | 113,49        | 1,52           |
|       | TABACS  | 106,61        | 107,46        | 108,09        | 108,89        | 109,63        | 111,03        | 1,27           |
| III.  | <b>ARTICLES D'HABILLEMENT ET CHAUSSURES</b>   | <b>110,04</b> | <b>111,08</b> | <b>112,19</b> | <b>113,63</b> | <b>114,67</b> | <b>116,99</b> | <b>2,02</b>    |
|       | ARTICLES D'HABILLEMENT  | 109,96        | 111,06        | 112,09        | 113,51        | 114,55        | 117,22        | 2,33           |
|       | CHAUSSURES  | 110,33        | 111,17        | 112,57        | 114,05        | 115,12        | 116,14        | 0,89           |
| IV.   | <b>LOGEMENT, EAU, GAZ, ELECTRICITE ET AUTRES COMBUSTIBLES</b>                         | <b>111,89</b> | <b>113,61</b> | <b>116,08</b> | <b>118,16</b> | <b>119,71</b> | <b>121,11</b> | <b>1,17</b>    |
|       | LOYERS EFFECTIFS  | 108,91        | 109,53        | 110,09        | 112,09        | 112,67        | 113,75        | 0,96           |
|       | ENTRETIEN ET REPARATIONS COURANTES DU LOGEMENT  | 109,34        | 110,88        | 113,52        | 114,95        | 116,07        | 116,87        | 0,69           |
|       | AUTRES SERVICES RELATIFS AU LOGEMENT  | 116,03        | 118,27        | 120,89        | 124,43        | 126,97        | 129,22        | 1,77           |
|       | ELECTRICITE, GAZ ET AUTRES COMBUSTIBLES   | 117,72        | 120,04        | 122,56        | 125,78        | 128,37        | 131,08        | 2,12           |
| V.    | <b>MEUBLES, ARTICLES DE MENAGE ET ENTRETIEN COURANT DU FOYER</b>                      | <b>106,03</b> | <b>107,32</b> | <b>109,61</b> | <b>110,77</b> | <b>111,58</b> | <b>113,08</b> | <b>1,34</b>    |
|       | MEUBLES, ARTICLES D'AMEUBLEMENT ET DE DECORATION, TAPIS ET AUTRES REVETEMENTS         | 103,02        | 104,25        | 105,30        | 106,15        | 106,94        | 108,47        | 1,43           |
|       | ARTICLES DE MENAGE EN TEXTILES  | 106,95        | 108,44        | 109,50        | 110,31        | 111,03        | 112,14        | 1,00           |
|       | APPAREILS DE CHAUFFAGE ET DE CUISINE, REFRIGERATEURS, MACHINES A LAVER ET AUTRES      | 107,14        | 108,40        | 109,64        | 110,59        | 111,65        | 114,52        | 2,57           |
|       | VERRERIE, VAISSELLE ET USTENSILE DE CUISINE   | 110,17        | 111,33        | 112,42        | 113,72        | 114,45        | 115,85        | 1,22           |
|       | OUTILLAGE POUR LA MAISON ET LE JARDIN   | 109,97        | 111,16        | 111,80        | 112,67        | 113,47        | 114,18        | 0,63           |
|       | BIENS ET SERVICES POUR L'ENTRETIEN COURANT DE L'HABITATION                            | 102,91        | 104,28        | 108,60        | 109,98        | 110,76        | 111,91        | 1,04           |
| VI.   | <b>SANTE</b>  | <b>111,86</b> | <b>113,38</b> | <b>115,15</b> | <b>117,04</b> | <b>117,88</b> | <b>121,64</b> | <b>3,18</b>    |
|       | MEDICAMENTS ET AUTRES PRODUITS PHARMACEUTIQUES, APPAREILS ET MATERIELS THERAPEUTIQUES | 112,08        | 113,65        | 116,08        | 118,78        | 119,76        | 124,73        | 4,15           |
|       | SERVICES MEDICAUX ET PARAMEDICAUX EXTRA-HOSPITALIERS                                  | 111,47        | 112,93        | 113,87        | 114,74        | 115,38        | 117,59        | 2,05           |
|       | SERVICES DES HOPITAUX   | 112,17        | 113,51        | 114,42        | 115,29        | 116,09        | 117,59        | 1,29           |
| VII.  | <b>TRANSPORTS</b>   | <b>111,47</b> | <b>113,32</b> | <b>115,43</b> | <b>118,12</b> | <b>121,43</b> | <b>123,04</b> | <b>1,33</b>    |
|       | ACHATS DE VEHICULE  | 108,43        | 109,28        | 109,79        | 110,74        | 111,32        | 112,29        | 0,88           |
|       | UTILISATION DES VEHICULES PERSONNELS  | 112,73        | 115,11        | 117,74        | 121,92        | 126,46        | 128,10        | 1,30           |
|       | SERVICES DE TRANSPORT   | 110,87        | 112,35        | 114,35        | 115,67        | 118,29        | 120,08        | 1,62           |
| VIII. | <b>COMMUNICATIONS</b>   | <b>107,49</b> | <b>108,82</b> | <b>110,78</b> | <b>112,29</b> | <b>113,22</b> | <b>113,75</b> | <b>0,47</b>    |
|       | SERVICES POSTAUX  | 108,14        | 109,47        | 110,38        | 110,98        | 111,50        | 112,07        | 0,51           |
|       | TELEPHONE ET TELEGRAPHE   | 107,43        | 108,76        | 110,81        | 112,42        | 113,38        | 113,91        | 0,47           |
| IX.   | <b>LOISIR ET CULTURE</b>  | <b>108,56</b> | <b>109,62</b> | <b>110,45</b> | <b>111,53</b> | <b>112,25</b> | <b>113,19</b> | <b>0,84</b>    |
|       | APPAREILS ET ACCESSOIRES Y COMPRISES REPARATIONS                                      | 112,97        | 114,18        | 114,98        | 116,55        | 117,20        | 118,13        | 0,79           |
|       | SERVICES RECREATIFS ET CULTURELS  | 103,82        | 104,95        | 105,55        | 106,31        | 107,18        | 108,40        | 1,14           |
|       | PRESSE, LIBRAIRIE ET PAPETERIE  | 108,25        | 109,21        | 110,14        | 111,10        | 111,78        | 112,60        | 0,73           |
| X.    | <b>ENSEIGNEMENT</b>   | <b>104,67</b> | <b>105,47</b> | <b>106,35</b> | <b>107,30</b> | <b>108,10</b> | <b>109,27</b> | <b>1,09</b>    |
|       | SERVICE D'ENSEIGNEMENT  | 104,95        | 105,81        | 106,38        | 107,40        | 108,36        | 109,99        | 1,50           |
|       | FOURNITURES SCOLAIRES   | 104,25        | 104,97        | 106,30        | 107,16        | 107,71        | 108,21        | 0,46           |
| XI.   | <b>RESTAURANTS ET HOTELS</b>  | <b>108,64</b> | <b>110,47</b> | <b>112,18</b> | <b>113,34</b> | <b>114,23</b> | <b>116,86</b> | <b>2,30</b>    |
|       | RESTAURANTS ET DEBITS DE BOISSONS   | 108,75        | 110,68        | 112,52        | 113,69        | 114,57        | 117,42        | 2,49           |
|       | SERVICES D'HEBERGEMENT  | 107,98        | 109,12        | 109,98        | 111,05        | 112,03        | 113,26        | 1,10           |
| XII.  | <b>BIENS ET SERVICES</b>  | <b>111,11</b> | <b>112,24</b> | <b>113,48</b> | <b>114,72</b> | <b>115,84</b> | <b>119,03</b> | <b>2,75</b>    |
|       | SOINS PERSONNELS  | 112,24        | 113,39        | 114,79        | 116,10        | 117,29        | 121,32        | 3,43           |
|       | EFFETS PERSONNELS N.D.A   | 106,80        | 107,89        | 108,60        | 109,55        | 110,42        | 111,47        | 0,96           |
|       | AUTRES SERVICES N.D.A   | 110,66        | 111,75        | 112,84        | 114,05        | 115,14        | 116,80        | 1,44           |
|       | <b>INDICE GENERAL</b>   | <b>111,44</b> | <b>113,48</b> | <b>116,32</b> | <b>118,78</b> | <b>121,16</b> | <b>123,72</b> | <b>2,11</b>    |
|       | <b>TAUX HEBDO. CUMULE DU MOIS (1)</b>   | <b>1,46</b>   | <b>1,84</b>   | <b>2,50</b>   | <b>2,11</b>   | <b>2,01</b>   | <b>2,11</b>   |                |
|       | <b>TAUX MENSUEL FIN PERIODE (2)</b>   | <b>1,46</b>   | <b>1,84</b>   | <b>2,50</b>   | <b>2,11</b>   | <b>2,01</b>   | <b>2,11</b>   |                |
|       | <b>TAUX CUMULE DE L'ANNEE (3)</b>   | <b>1,46</b>   | <b>3,32</b>   | <b>5,90</b>   | <b>8,14</b>   | <b>10,31</b>  | <b>12,64</b>  |                |
|       | <b>TAUX EN GLISSEMENT ANNUEL (4)</b>  | <b>7,96</b>   | <b>8,87</b>   | <b>11,61</b>  | <b>13,79</b>  | <b>15,81</b>  | <b>18,35</b>  |                |
|       | <b>TAUX ANNUALISE (5)</b>   | <b>20,68</b>  | <b>23,65</b>  | <b>25,79</b>  | <b>27,05</b>  | <b>27,50</b>  | <b>26,88</b>  |                |

Source : Direction des statistiques, Service des Statistiques Economiques

(1) Calculé par rapport au mois de novembre 2010

(2) Calculé par rapport au mois de janvier 2010

(3) Calculé par rapport à la dernière semaine du mois de décembre 2009

(4) Calculé par rapport à la semaine correspondante de l'année 2009

(5) Projection à fin décembre 2011 du cumul annuel d'inflation observé au 03 juillet ; cette semaine étant la 26ème de l'année.

Tableau I.13: Variations mensuelles de l'indice des prix moyens de détail à Kinshasa calculées par la B.C.C. (par groupe d'articles) (\*)

| Périodes    | Alimentation | Logement     | Habillement  | Autres sces et divers | Taux d'inflation |
|-------------|--------------|--------------|--------------|-----------------------|------------------|
| <b>2009</b> | <b>32,03</b> | <b>18,24</b> | <b>17,04</b> | <b>17,10</b>          | <b>25,26</b>     |
| Janvier     | 11,70        | 7,07         | 2,63         | 3,32                  | 8,33             |
| Février     | 7,12         | 4,74         | 5,67         | 3,05                  | 5,68             |
| Mars        | 5,49         | 8,84         | 7,17         | 5,41                  | 6,05             |
| Avril       | 7,78         | 5,11         | 1,79         | 3,76                  | 6,10             |
| Mai         | -1,65        | -8,57        | -0,54        | 0,67                  | -2,10            |
| Juin        | -1,32        | 0,80         | -0,53        | -0,10                 | -0,69            |
| Juillet     | 2,10         | 1,19         | 0,81         | 1,01                  | 1,64             |
| Août        | 2,28         | 4,29         | 2,62         | 2,68                  | 2,68             |
| Septembre   | 4,05         | 8,74         | 1,59         | 3,22                  | 4,41             |
| Octobre     | 7,20         | 7,61         | 1,95         | 7,85                  | 7,16             |
| Novembre    | 3,80         | 9,33         | 3,12         | 4,17                  | 4,70             |
| Décembre    | -1,15        | 4,94         | 0,90         | 0,09                  | 0,20             |

(\*) Variations calculées par rapport au mois précédent.

(Base 100 = déc 2009)

| Périodes     | Produits alimentaires et boissons non alcoolisées | Boissons alcoolisées, tabacs et stupéfiants | Articles d'habillement et chaussures | Logement, Eau, Gaz, Electricité et Autres Combustibles. | Meubles, Articles de ménage et entretien courant du foyer | Santé | Transports | Communica-tions | Loisir et Culture | Enseignement | Restaurants et Hôtels | Biens et Services | Indice Général |
|--------------|---|---|--------------------------------------|---|---|-------|------------|-----------------|-------------------|--------------|-----------------------|-------------------|----------------|
| <b>2 010</b> |   |   |                                      |   |   |       |            |                 |                   |              |                       |                   |                |
| février      | 1,65  | 0,33  | 1,14                                 | 1,52  | 1,10  | 2,32  | 2,78       | 1,45            | 0,83              | 0,26         | 1,80                  | 1,45              | 1,60           |
| mars         | -0,26   | 0,02  | 0,25                                 | 0,18  | 0,41  | 1,03  | 0,11       | 0,21            | 0,70              | 0,34         | -0,46                 | 0,49              | -0,02          |
| avril        | 0,19  | 0,05  | 0,18                                 | 0,30  | -0,08   | 0,34  | 0,31       | -5,44           | 0,21              | 0,15         | -0,01                 | 0,02              | 0,15           |
| mai          | 0,24  | 0,15  | 0,22                                 | 0,21  | 0,23  | 0,24  | 0,48       | 0,12            | 0,20              | 0,10         | 0,09                  | 0,15              | 0,23           |
| juin         | -0,10   | -0,04                                       | -0,03                                | -0,02   | -0,09   | -0,05 | -0,01      | -0,05           | -0,04             | -0,06        | -0,06                 | -0,15             | -0,08          |
| juillet      | 0,10  | 0,05  | 0,04                                 | 0,08  | 0,07  | 0,05  | 0,08       | -0,01           | 0,05              | -0,03        | 0,02                  | 0,13              | 0,08           |
| août         | 0,12  | 0,07  | 0,15                                 | 0,31  | 0,05  | 0,05  | 0,01       | 0,03            | 0,21              | 0,16         | 0,08                  | 0,15              | 0,13           |
| septembre    | 0,54  | 0,27  | 0,49                                 | 1,15  | 0,23  | 0,27  | 0,35       | 0,30            | 0,64              | 0,42         | 0,30                  | 0,37              | 0,55           |
| octobre      | 1,05  | 0,78  | 0,79                                 | 0,92  | 0,73  | 0,80  | 0,85       | 0,93            | 0,59              | 0,57         | 0,93                  | 0,88              | 0,94           |
| novembre     | 1,05  | 0,89  | 1,04                                 | 1,06  | 0,90  | 0,95  | 3,15       | 0,77            | 0,81              | 0,49         | 0,87                  | 0,90              | 1,16           |
| décembre     | 1,50  | 1,23  | 1,63                                 | 1,44  | 0,96  | 1,24  | 1,51       | 5,50            | 1,13              | 0,76         | 1,18                  | 1,37              | 1,46           |
| <b>2 011</b> |   |   |                                      |   |   |       |            |                 |                   |              |                       |                   |                |
| janvier      | 1,60  | 1,31  | 1,38                                 | 1,55  | 1,01  | 1,20  | 1,16       | 1,48            | 1,19              | 0,91         | 1,21                  | 1,31              | 1,46           |
| février      | 2,26  | 1,64  | 0,95                                 | 1,53  | 1,22  | 1,35  | 1,66       | 1,23            | 0,98              | 0,77         | 1,68                  | 1,02              | 1,84           |
| mars         | 2,96  | 0,96  | 0,86                                 | 1,92  | 1,82  | 1,18  | 1,47       | 1,16            | 0,73              | 0,63         | 1,42                  | 0,95              | 2,23           |
| avril        | 2,82  | 1,06  | 1,32                                 | 1,98  | 1,51  | 1,91  | 2,42       | 1,91            | 0,94              | 1,00         | 1,42                  | 1,13              | 2,32           |
| mai          | 2,57  | 0,86  | 0,92                                 | 1,39  | 0,73  | 0,94  | 3,46       | 1,07            | 0,68              | 0,74         | 0,88                  | 0,96              | 2,07           |
| juin         | 2,50  | 1,45  | 2,02                                 | 1,17  | 1,34  | 3,18  | 1,33       | 0,47            | 0,84              | 1,09         | 2,30                  | 2,75              | 2,11           |

Source : Direction des statistiques, Service des Statistiques Economiques

**Tableau I.14: INDICES DES PRIX DE DETAIL ETABLIS PAR L'IRES**  
(base : décembre 1993 = 100)

| PERIODES    | PRIX AUX MARCHES     |                      |                      |                      | PRIX DANS LES MAGASINS |                        |                      |
|-------------|----------------------|----------------------|----------------------|----------------------|------------------------|------------------------|----------------------|
|             | Alimentation         | Habillement          | Articles divers      | Indice Général       | Alimentation           | Articles divers        | Indice Général       |
| <b>2006</b> | <b>215 448 864,4</b> | <b>190 254 312,9</b> | <b>107 457 065,3</b> | <b>186 204 214,1</b> | <b>146 093 773,0</b>   | <b>297 593 522,0</b>   | <b>156 623 005,6</b> |
| Avril       | 206 836 113,9        | 180 402 726,4        | 101 491 447,8        | 177 883 057,2        | 137 328 655,1          | 280 531 642,4          | 147 281 262,7        |
| Mai         | 207 283 695,3        | 181 365 684,7        | 101 619 563,5        | 178 331 470,7        | 137 968 121,7          | 280 855 188,3          | 147 898 772,9        |
| Juin        | 210 426 457,7        | 183 073 595,7        | 103 308 479,8        | 180 913 753,0        | 142 354 152,4          | 283 647 333,9          | 152 174 028,5        |
| Juillet     | 212 195 900,1        | 189 994 719,8        | 103 236 336,3        | 182 996 800,4        | 149 582 376,9          | 282 959 133,4          | 158 852 061,5        |
| Août        | 215 854 000,0        | 194 678 198,2        | 105 864 875,4        | 186 643 943,5        | 147 835 887,6          | 316 740 945,5          | 159 574 789,1        |
| Septembre   | 222 032 162,1        | 200 035 728,2        | 108 314 601,4        | 191 767 448,6        | 152 023 911,3          | 318 867 543,6          | 163 619 543,8        |
| Octobre     | 225 802 540,9        | 202 692 671,0        | 113 904 439,5        | 196 087 767,4        | 154 679 029,4          | 322 919 745,1          | 166 371 759,2        |
| Novembre    | 235 520 244,1        | 211 191 938,9        | 122 835 838,5        | 205 724 749,9        | 157 687 159,7          | 326 836 781,7          | 169 443 058,5        |
| Décembre    | 241 384 765,3        | 210 953 479,6        | 122 781 028,2        | 209 014 056,4        | 157 786 407,4          | 328 768 164,7          | 169 669 639,5        |
| <b>2007</b> | <b>291 472 880,4</b> | <b>218 937 299,7</b> | <b>150 331 323,7</b> | <b>249 673 469,6</b> | <b>165 706 544,1</b>   | <b>353 691 038,4</b>   | <b>178 771 466,5</b> |
| Janvier     | 255 227 991,7        | 209 627 878,1        | 127 518 114,2        | 218 058 162,3        | 156 055 578,8          | 330 217 873,4          | 168 159 858,2        |
| Février     | 260 715 845,8        | 21 357 488,9         | 139 299 546,1        | 225 361 230,0        | 155 464 775,4          | 331 958 321,3          | 167 731 161,8        |
| Mars        | 269 805 879,8        | 218 179 228,7        | 141 613 861,9        | 231 978 867,4        | 157 787 802,0          | 338 854 837,7          | 170 371 961,0        |
| Avril       | 282 861 567,1        | 226 450 673,7        | 144 589 139,5        | 241 648 098,4        | 162 063 837,7          | 342 675 784,3          | 174 616 368,0        |
| Mai         | 285 210 389,1        | 228 135 438,5        | 146 935 708,4        | 243 964 659,1        | 163 749 942,9          | 344 883 127,3          | 176 338 699,2        |
| Juin        | 288 253 883,7        | 230 901 655,0        | 152 836 553,4        | 247 908 502,5        | 163 647 205,6          | 356 283 627,4          | 177 035 436,9        |
| Juillet     | 291 814 927,8        | 233 147 726,5        | 154 472 681,2        | 250 790 543,6        | 164 116 050,9          | 351 108 776,9          | 177 112 045,4        |
| Août        | 300 185 549,5        | 237 080 158,2        | 148 605 766,2        | 254 403 765,5        | 167 283 812,4          | 352 821 928,3          | 180 178 711,5        |
| Septembre   | 308 488 583,8        | 242 290 402,3        | 156 740 226,1        | 262 430 880,0        | 168 299 110,1          | 354 825 304,1          | 181 262 680,6        |
| Octobre     | 313 784 787,9        | 252 341 244,3        | 155 917 839,1        | 266 897 468,2        | 173 411 677,3          | 379 143 048,4          | 187 710 007,6        |
| Novembre    | 318 338 326,5        | 260 668 310,6        | 164 854 645,3        | 273 604 863,7        | 175 941 470,8          | 379 176 074,7          | 190 066 275,8        |
| Décembre    | 322 986 832,6        | 267 067 391,2        | 170 591 803,0        | 279 034 594,9        | 180 657 265,6          | 382 313 757,4          | 194 672 391,8        |
| <b>2008</b> | <b>367 745 840,6</b> | <b>299 397 304,3</b> | <b>183 651 397,1</b> | <b>313 731 916,6</b> | <b>209 482 051,6</b>   | <b>527 766 826,2</b>   | <b>231 602 843,5</b> |
| Janvier     | 326 268 954,9        | 273 552 524,3        | 169 912 375,8        | 281 794 810,8        | 190 506 017,0          | 381 631 579,1          | 203 789 244,1        |
| Février     | 333 598 060,0        | 276 744 969,8        | 174 536 694,6        | 287 864 690,2        | 196 112 909,0          | 382 258 298,3          | 209 050 013,5        |
| Mars        | 342 077 144,9        | 280 486 819,0        | 178 459 733,8        | 294 464 721,8        | 198 396 451,3          | 485 210 405,3          | 218 330 021,1        |
| Avril       | 346 914 888,3        | 288 526 248,0        | 181 547 428,3        | 299 493 844,4        | 200 529 718,0          | 487 178 048,2          | 220 451 777,4        |
| Mai         | 358 384 634,7        | 291 997 657,4        | 177 500 650,4        | 305 307 298,5        | 201 721 535,0          | 491 106 250,8          | 221 833 772,7        |
| Juin        | 366 081 503,3        | 293 966 276,9        | 179 306 832,1        | 310 498 756,6        | 202 314 258,7          | 531 644 767,1          | 225 202 729,0        |
| Juillet     | 373 346 525,0        | 297 386 131,5        | 182 442 581,7        | 316 109 375,2        | 207 809 614,1          | 577 754 597,0          | 233 520 790,4        |
| Août        | 381 327 743,9        | 301 213 578,9        | 186 758 146,9        | 322 554 102,1        | 211 478 391,8          | 580 114 394,7          | 237 098 594,0        |
| Septembre   | 386 211 186,3        | 308 182 483,1        | 189 388 700,9        | 327 303 234,9        | 216 169 983,9          | 603 169 109,1          | 243 066 423,1        |
| Octobre     | 392 807 513,0        | 316 783 954,7        | 192 080 273,8        | 333 302 258,1        | 223 045 484,9          | 603 461 784,9          | 249 484 417,8        |
| Novembre    | 400 759 951,8        | 328 139 150,4        | 195 980 960,4        | 340 900 755,9        | 231 876 227,0          | 604 875 671,1          | 257 799 688,4        |
| Décembre    | 405 171 981,7        | 335 787 857,2        | 195 902 386,5        | 345 189 150,1        | 233 824 028,5          | 604 797 009,3          | 259 606 650,8        |
| <b>2009</b> | <b>461 962 795,4</b> | <b>367 346 514,4</b> | <b>286 757 355,5</b> | <b>404 311 702,9</b> | <b>283 939 517,9</b>   | <b>676 994 993,1</b>   | <b>308 308 124,0</b> |
| Janvier     | 423 450 442,5        | 347 237 085,4        | 212 886 144,6        | 362 092 428,0        | 241 480 828,6          | 610 901 728,6          | 267 155 581,1        |
| Février     | 432206417,48         | 349856283,40         | 223935446,18         | 370805224,13         | 255490286,01           | 633606743,72           | 281 769 379,8        |
| Mars        | 441365759,52         | 354183490,61         | 231440441,38         | 378943760,63         | 262501832,81           | 649069215,10           | 289368265,88         |
| Avril       | 449430930,31         | 356787639,43         | 241939391,85         | 387014898,84         | 271382040,41           | 654571070,02           | 298013677,97         |
| Mai         | 452 235 585,1        | 359 995 027,2        | 255 057 473,0        | 392 890 644,0        | 272 735 546,4          | 671 324 576,1          | 300 437 483,5        |
| Juin        | 453 719 058,5        | 358 368 213,9        | 261 342 317,8        | 395 173 891,0        | 275 875 965,6          | 674 292 597,0          | 303 565 921,5        |
| Juillet     | 457 259 802,1        | 354 526 908,5        | 263 081 952,9        | 396 966 938,7        | 278 287 976,5          | 676 863 725,4          | 305 988 991,0        |
| Août        | 460 144 602,4        | 357 090 577,6        | 266 265 125,5        | 399 944 966,5        | 284 734 318,2          | 683 656 157,2          | 312 459 386,0        |
| Septembre   | 464 698 898,9        | 372 605 044,5        | 281 538 293,7        | 409 450 183,2        | 291 065 409,3          | 689 774 645,4          | 318 775 701,3        |
| Octobre     | 471 841 083,4        | 378 447 530,9        | 300 061 531,2        | 419 413 716,3        | 296 541 062,0          | 691 665 563,2          | 324 002 214,8        |
| Novembre    | 479 132 461,9        | 382 922 113,2        | 302 902 250,6        | 425 191 448,6        | 303 122 967,7          | 692 612 865,0          | 330 192 516,6        |
| Décembre    | 495 183 223,4        | 394 926 128,8        | 437 681 110,3        | 437 681 110,3        | 311 611 587,0          | 701 863 079,6          | 338 734 065,7        |
| <b>2010</b> | <b>535 943 936,9</b> | <b>423 962 740,6</b> | <b>349 426 394,3</b> | <b>477 434 861,0</b> | <b>351 079 529,2</b>   | <b>887 013 838,6</b>   | <b>388 326 964,5</b> |
| Janvier     | 507 699 940,8        | 404 740 759,0        | 313 991 738,0        | 448 578 646,3        | 313 635 531,6          | 711 138 062,4          | 341 261 957,5        |
| Février     | 513 879 324,6        | 413 327 717,9        | 326 316 947,8        | 456 871 308,9        | 329 329 168,0          | 717 440 725,2          | 356 302 921,2        |
| Mars        | 522 843 237,9        | 420 999 136,2        | 338 286 255,2        | 466 497 344,7        | 335 992 238,5          | 718 405 627,9          | 362 569 969,2        |
| Avril       | 529 523 651,3        | 422 256 421,2        | 346 367 532,6        | 472 635 132,6        | 340 134 093,7          | 726 105 242,6          | 366 959 088,6        |
| Mai         | 534 274 223,0        | 422 256 667,5        | 349 189 254,9        | 476 107 448,8        | 343 703 955,9          | 735 713 317,4          | 370 948 615,8        |
| Juin        | 533 270 942,1        | 423 891 838,7        | 349 041 668,8        | 475 786 111,2        | 350 365 363,7          | 736 232 093,2          | 377 183 101,4        |
| Juillet     | 533 641 950,4        | 425 206 047,3        | 352 504 034,9        | 477 093 218,6        | 356 502 703,6          | 904 500 755,8          | 394 588 568,3        |
| Août        | 537 177 426,5        | 426 150 239,7        | 353 682 706,6        | 479 626 431,7        | 360 306 033,5          | 1 015 610 705,1        | 405 849 708,2        |
| Septembre   | 543 039 290,7        | 428 399 118,7        | 355 524 212,6        | 483 924 445,2        | 364 724 274,1          | 1 031 718 655,5        | 411 080 383,6        |
| Octobre     | 551 432 156,0        | 429 833 808,5        | 360 674 394,8        | 490 351 493,7        | 366 594 742,1          | 1 100 193 237,9        | 417 579 837,5        |
| Novembre    | 558 065 121,9        | 432 983 230,5        | 365 534 303,1        | 495 998 750,4        | 372 892 165,0          | 1 113 279 865,3        | 424 349 110,2        |
| Décembre    | 566 479 977,5        | 437 507 901,9        | 382 003 681,8        | 505 748 000,0        | 378 774 080,3          | 1 133 827 774,9        | 431 250 312,1        |
| <b>2011</b> | <b>580 847 041,0</b> | <b>450 591 344,6</b> | <b>401 705 822,7</b> | <b>521 315 185,3</b> | <b>390 594 315,1</b>   | <b>1 179 211 995,4</b> | <b>445 403 243,9</b> |
| Janvier     | 575 871 634,7        | 444 083 569,0        | 392 681 525,1        | 515 036 523,5        | 381 140 761,1          | 1 142 173 604,1        | 434 032 543,7        |
| Février     | 577 545 972,1        | 447 563 995,6        | 401 969 202,0        | 518 861 423,9        | 382 569 644,7          | 1 188 946 569,6        | 438 612 841,0        |
| Mars        | 582 497 532,5        | 452 166 562,9        | 402 190 793,4        | 522 701 946,2        | 395 540 850,4          | 1 191 418 205,6        | 450 854 326,6        |
| Avril       | 587 473 024,9        | 458 551 250,9        | 409 981 770,3        | 528 660 847,7        | 403 126 004,1          | 1 194 309 602,4        | 458 113 264,2        |
| Mai         | 594 562 995,6        | 466 020 168,0        | 412 255 346,4        | 534 784 496,3        | 406 104 747,3          | 1 198 297 359,2        | 461 162 133,8        |
| Juin        | 607 586 576,8        | 471 979 617,5        | 415 243 782,0        | 544 274 429,0        | 410 851 403,3          | 1 203 434 881,0        | 465 935 955,0        |

Source : IRES : Institut de Recherches Economiques et Sociales

**Tableau I.15:**

**INDICE DES PRIX A LA CONSOMMATION DES MENAGES A KINSHASA ETABLI PAR U.S.-EMBASSY, ECON.**  
(novembre 1989 = 100)

| PERIODES    | Alimentation | Boissons    | Non alimentaire | Habillement | Loyer       | Transport    | Frais scolaires | Divers       | Indice d'ensemble |
|-------------|--------------|-------------|-----------------|-------------|-------------|--------------|-----------------|--------------|-------------------|
| <b>2006</b> | <b>248,2</b> | <b>13,7</b> | <b>19,8</b>     | <b>13,9</b> | <b>32,8</b> | <b>126,3</b> | <b>53,0</b>     | <b>62,0</b>  | <b>570,8</b>      |
| Juillet     | 237,0        | 13,0        | 16,0            | 13,0        | 32,0        | 133,0        | 49,0            | 62,0         | 556,0             |
| Août        | 241,0        | 13,0        | 17,0            | 13,0        | 33,0        | 133,0        | 49,0            | 62,0         | 562,0             |
| Septembre   | 261,0        | 13,0        | 20,0            | 13,0        | 35,0        | 133,0        | 61,0            | 62,0         | 602,0             |
| Octobre     | 293,0        | 16,0        | 26,0            | 17,0        | 38,0        | 133,0        | 61,0            | 62,0         | 646,0             |
| Novembre    | 301,0        | 16,0        | 24,0            | 17,0        | 37,0        | 133,0        | 61,0            | 62,0         | 652,0             |
| Décembre    | 291,0        | 14,0        | 22,0            | 16,0        | 35,0        | 133,0        | 61,0            | 62,0         | 636,0             |
| <b>2007</b> | <b>313,3</b> | <b>18,3</b> | <b>29,9</b>     | <b>17,3</b> | <b>36,2</b> | <b>192,2</b> | <b>61,0</b>     | <b>66,2</b>  | <b>753,3</b>      |
| Janvier     | 290,0        | 14,0        | 24,0            | 16,0        | 37,0        | 150,0        | 61,0            | 62,0         | 655,0             |
| Février     | 297,0        | 14,0        | 22,0            | 16,0        | 39,0        | 158,3        | 61,0            | 62,0         | 670,0             |
| Mars        | 297,0        | 18,0        | 29,0            | 16,0        | 39,0        | 158,3        | 61,0            | 67,0         | 686,0             |
| Avril       | 297,0        | 18,0        | 27,0            | 17,0        | 39,0        | 158,0        | 61,0            | 67,0         | 688,0             |
| Mai         | 303,0        | 18,0        | 30,0            | 17,0        | 38,0        | 208,0        | 61,0            | 67,0         | 743,0             |
| Juin        | 307,0        | 19,0        | 30,0            | 16,0        | 38,0        | 208,0        | 61,0            | 67,0         | 746,0             |
| Juillet     | 309,0        | 19,0        | 30,0            | 17,0        | 34,0        | 200,0        | 61,0            | 67,0         | 736,0             |
| Août        | 320,0        | 17,0        | 30,0            | 17,0        | 34,0        | 200,0        | 61,0            | 67,0         | 749,0             |
| Septembre   | 329,0        | 19,0        | 30,0            | 19,0        | 34,0        | 200,0        | 61,0            | 67,0         | 759,0             |
| Octobre     | 325,0        | 21,0        | 34,0            | 19,0        | 34,0        | 200,0        | 61,0            | 67,0         | 789,0             |
| Novembre    | 325,0        | 21,0        | 34,0            | 19,0        | 34,0        | 233,0        | 61,0            | 67,0         | 889,0             |
| Décembre    | 360,0        | 21,0        | 39,0            | 19,0        | 34,0        | 233,0        | 61,0            | 67,0         | 930,0             |
| <b>2008</b> | <b>461,7</b> | <b>25,3</b> | <b>43,7</b>     | <b>21,9</b> | <b>38,8</b> | <b>355,6</b> | <b>81,0</b>     | <b>69,0</b>  | <b>1 122,7</b>    |
| Janvier     | 382,0        | 19,0        | 36,0            | 21,0        | 34,0        | 300,0        | 61,0            | 69,0         | 951,0             |
| Février     | 383,0        | 23,0        | 43,0            | 21,0        | 38,0        | 300,0        | 61,0            | 69,0         | 965,0             |
| Mars        | 405,0        | 23,0        | 42,0            | 21,0        | 38,0        | 333,0        | 61,0            | 69,0         | 1019,0            |
| Avril       | 424,0        | 24,0        | 44,0            | 21,0        | 38,0        | 350,0        | 88,0            | 69,0         | 1057,0            |
| Mai         | 432,0        | 24,0        | 45,0            | 22,0        | 39,0        | 350,0        | 88,0            | 69,0         | 1069,0            |
| Juin        | 469,0        | 26,0        | 44,0            | 22,0        | 39,0        | 367,0        | 89,0            | 69,0         | 1124,0            |
| Juillet     | 475,0        | 26,0        | 46,0            | 22,0        | 39,0        | 400,0        | 89,0            | 69,0         | 1167,0            |
| Août        | 500,0        | 26,0        | 44,0            | 22,0        | 39,0        | 400,0        | 89,0            | 69,0         | 1189,0            |
| Septembre   | 516,0        | 26,0        | 44,0            | 22,0        | 39,0        | 400,0        | 86,0            | 69,0         | 1222,0            |
| Octobre     | 500,0        | 29,0        | 45,0            | 22,0        | 39,0        | 400,0        | 88,0            | 69,0         | 1212,0            |
| Novembre    | 505,0        | 29,0        | 46,0            | 22,0        | 40,0        | 333,3        | 86,0            | 69,0         | 1223,0            |
| Décembre    | 549,0        | 29,0        | 45,0            | 25,0        | 44,0        | 333,3        | 86,0            | 69,0         | 1274,0            |
| <b>2009</b> | <b>682,8</b> | <b>36,4</b> | <b>61,2</b>     | <b>32,0</b> | <b>57,3</b> | <b>410,9</b> | <b>91,0</b>     | <b>123,3</b> | <b>1 554,9</b>    |
| Janvier     | 594,0        | 29,0        | 52,0            | 27,0        | 48,0        | 333,0        | 86,0            | 96,0         | 1340,0            |
| Février     | 650,0        | 33,0        | 54,0            | 30,0        | 54,0        | 333,0        | 86,0            | 96,0         | 1412,0            |
| Mars        | 676,0        | 33,0        | 57,0            | 32,0        | 57,0        | 333,0        | 86,0            | 96,0         | 1445,0            |
| Avril       | 628,0        | 34,0        | 65,0            | 32,0        | 58,0        | 400,0        | 86,0            | 162,0        | 1474,0            |
| Mai         | 618,0        | 35,0        | 66,0            | 32,0        | 58,0        | 433,0        | 86,0            | 96,0         | 1499,0            |
| Juin        | 618,0        | 35,0        | 58,0            | 32,0        | 58,0        | 433,0        | 86,0            | 114,0        | 1511,0            |
| Juillet     | 653,0        | 39,0        | 58,0            | 32,0        | 58,0        | 433,0        | 96,0            | 162,0        | 1550,0            |
| Août        | 699,0        | 39,0        | 59,0            | 32,0        | 58,0        | 433,0        | 96,0            | 114,0        | 1597,0            |
| Septembre   | 725,0        | 39,0        | 64,0            | 33,0        | 59,0        | 433,0        | 96,0            | 171,0        | 1646,0            |
| Octobre     | 724,0        | 39,0        | 64,0            | 34,0        | 60,0        | 433,0        | 96,0            | 124,0        | 1648,0            |
| Novembre    | 796,0        | 39,0        | 68,0            | 34,0        | 60,0        | 467,0        | 96,0            | 124,0        | 1758,0            |
| Décembre    | 812,0        | 43,0        | 69,0            | 34,0        | 60,0        | 467,0        | 96,0            | 124,0        | 1779,0            |
| <b>2010</b> | <b>826,0</b> | <b>43,5</b> | <b>76,8</b>     | <b>34,0</b> | <b>60,0</b> | <b>467,0</b> | <b>96,0</b>     | <b>124,0</b> | <b>1 801,5</b>    |
| Janvier     | 826,0        | 43,0        | 75,0            | 34,0        | 60,0        | 467,0        | 96,0            | 124,0        | 1799,0            |
| Février     | 828,0        | 43,0        | 75,0            | 34,0        | 60,0        | 467,0        | 96,0            | 124,0        | 1800,0            |
| Mars        | 831,0        | 44,0        | 76,0            | 34,0        | 60,0        | 467,0        | 96,0            | 124,0        | 1806,0            |
| Avril       | 819,0        | 44,0        | 81,0            | 34,0        | 60,0        | 467,0        | 96,0            | 124,0        | 1801,0            |
| Mai         | ...          | ...         | ...             | ...         | ...         | ...          | ...             | ...          | ...               |
| Juin        | ...          | ...         | ...             | ...         | ...         | ...          | ...             | ...          | ...               |
| Juillet     | ...          | ...         | ...             | ...         | ...         | ...          | ...             | ...          | ...               |
| Août        | ...          | ...         | ...             | ...         | ...         | ...          | ...             | ...          | ...               |
| Septembre   | ...          | ...         | ...             | ...         | ...         | ...          | ...             | ...          | ...               |
| Octobre     | ...          | ...         | ...             | ...         | ...         | ...          | ...             | ...          | ...               |
| Novembre    | ...          | ...         | ...             | ...         | ...         | ...          | ...             | ...          | ...               |
| Décembre    | ...          | ...         | ...             | ...         | ...         | ...          | ...             | ...          | ...               |
| <b>2011</b> | ...          | ...         | ...             | ...         | ...         | ...          | ...             | ...          | ...               |
| Janvier     | ...          | ...         | ...             | ...         | ...         | ...          | ...             | ...          | ...               |
| Février     | ...          | ...         | ...             | ...         | ...         | ...          | ...             | ...          | ...               |
| Mars        | ...          | ...         | ...             | ...         | ...         | ...          | ...             | ...          | ...               |
| Avril       | ...          | ...         | ...             | ...         | ...         | ...          | ...             | ...          | ...               |
| Mai         | ...          | ...         | ...             | ...         | ...         | ...          | ...             | ...          | ...               |
| Juin        | ...          | ...         | ...             | ...         | ...         | ...          | ...             | ...          | ...               |

Source : US Embassy ; Cellule Economique

**Tableau I.16: VARIATIONS DES INDICES DES PRIX A LA CONSOMMATION**

| PERIODES    | Taux mensuels <sup>(1)</sup> |                  |                  |      | Taux cumulés <sup>(2)</sup> |                  |              |      | Taux moyens mensuels |                  |              |     |
|-------------|------------------------------|------------------|------------------|------|-----------------------------|------------------|--------------|------|----------------------|------------------|--------------|-----|
|             | B.C.C.                       | I.R.E.S. Marchés | U.S. EMBASSY (4) | INS  | B.C.C.                      | I.R.E.S. Marchés | U.S. EMBASSY | INS  | B.C.C. (3)           | I.R.E.S. Marchés | U.S. EMBASSY | INS |
| <b>2006</b> |                              |                  |                  |      |                             |                  |              |      |                      |                  |              |     |
| Avril       | 0,5                          | 0,7              | 0,9              | 0,5  | 2,4                         | 4,3              | 0,0          | 1,8  | 0,7                  | 0,2              | 0,1          | 0,4 |
| Mai         | 2,0                          | 0,3              | 2,6              | 2,0  | 2,9                         | 4,5              | 3,0          | 1,9  | 1,0                  | 0,9              | 0,7          | 0,4 |
| Juin        | 1,2                          | 1,5              | 0,1              | 1,2  | 5,0                         | 6,0              | 3,0          | 4,8  | 1,0                  | 1,0              | 0,5          | 0,8 |
| Juillet     | 0,6                          | 1,2              | 2,4              | 0,6  | 6,2                         | 7,3              | 6,0          | 6,2  | 0,9                  | 1,0              | 0,8          | 0,9 |
| Août        | 1,3                          | 2,0              | 1,1              | 1,3  | 6,8                         | 9,4              | 7,0          | 9,3  | 1,0                  | 1,1              | 0,8          | 1,1 |
| Septembre   | 2,4                          | 2,8              | 7,1              | 2,4  | 8,2                         | 12,4             | 14,0         | 11,9 | 1,2                  | 1,3              | 1,5          | 1,3 |
| Octobre     | 3,1-                         | 2,3              | 7,3              | 3,1  | 11,3                        | 14,9             | 16,0         | 13,7 | 0,1                  | 0,1              | 0,2          | 1,3 |
| Novembre    | 3,0                          | 4,9              | 0,9              | 3,0  | 18,2                        | 20,6             | 19,0         | 17,7 | 1,5                  | 1,7              | 1,6          | 1,5 |
| Décembre    | 0,0                          | 1,6              | -2,4             | 0,0  | 18,2                        | 22,5             | 21,0         | 21,4 | 1,4                  | 1,7              | 1,6          | 1,6 |
| <b>2007</b> |                              |                  |                  |      |                             |                  |              |      |                      |                  |              |     |
| Janvier     | 1,6                          | 4,3              | 3,0              | 1,6  | 1,6                         | 4,3              | 3,0          | 5,7  | 1,6                  | 4,3              | 3,0          | 5,7 |
| Février     | 1,9                          | 4,3              | 2,3              | 1,9  | 3,6                         | 7,8              | 5,3          | -    | 1,8                  | 3,8              | 2,6          | ... |
| Mars        | 1,6                          | 2,9              | 2,2              | 1,7  | 5,3                         | 11,0             | 7,7          | 8,4  | 1,7                  | 3,5              | 2,5          | 2,7 |
| Avril       | 1,1                          | 4,2              | 0,4              | 1,1  | 6,4                         | 15,6             | 8,2          | 9,9  | 1,6                  | 3,7              | 2,0          | 2,4 |
| Mai         | 1,3                          | 1,0              | 8,0              | 1,3  | 7,8                         | 16,7             | 16,8         | 10,1 | 1,5                  | 3,1              | 3,2          | 1,9 |
| Juin        | -0,4                         | 1,6              | 0,4              | -0,4 | -0,4                        | 18,6             | 17,3         | 8,6  | -0,1                 | 2,9              | 2,7          | 1,4 |
| Juillet     | -0,8                         | 1,2              | -1,2             | -0,8 | -0,8                        | 20,0             | 15,7         | 7,6  | -0,1                 | 2,6              | 2,1          | 1,1 |
| Août        | 0,3                          | 1,4              | 1,7              | 0,3  | 0,3                         | 21,7             | 17,8         | 9,2  | 0,0                  | 2,5              | 2,1          | 1,1 |
| Septembre   | 0,6                          | 3,2              | 1,4              | 1,1  | 0,6                         | 25,6             | 26,0         | 11,5 | 0,1                  | 2,6              | 2,6          | 1,2 |
| Octobre     | 0,6                          | 1,7              | 3,9              | 0,6  | 0,6                         | 27,7             | 24,1         | 13,1 | 0,1                  | 2,5              | 2,2          | 1,2 |
| Novembre    | 1,1                          | 2,5              | 4,2              | 1,1  | 1,1                         | 30,9             | 39,8         | 15,6 | 0,1                  | 2,5              | 3,1          | 1,3 |
| Décembre    | 0,7                          | 2,0              | 5,2              | 0,7  | 0,7                         | 33,5             | 46,2         | 22,3 | 0,1                  | 2,4              | 3,2          | 1,7 |
| <b>2008</b> |                              |                  |                  |      |                             |                  |              |      |                      |                  |              |     |
| Janvier     | 0,3                          | 1,0              | 2,3              | 1,4  | 0,3                         | 1,0              | 2,3          | 3,5  | 0,3                  | 1,0              | 2,3          | 3,5 |
| Février     | 2,3                          | 2,2              | 1,5              | 2,6  | 2,6                         | 3,2              | 3,8          | 6,8  | 1,3                  | 1,6              | 1,9          | 3,3 |
| Mars        | 1,0                          | 4,4              | 5,6              | 1,0  | 3,6                         | 5,5              | 9,6          | 10,6 | 1,2                  | 1,8              | 3,1          | 3,4 |
| Avril       | 2,1                          | 1,0              | 3,7              | 2,1  | 5,8                         | 7,3              | 13,7         | 14,1 | 1,4                  | 1,8              | 3,3          | 3,3 |
| Mai         | 4,2                          | 0,6              | 1,1              | 4,2  | 10,2                        | 9,4              | 14,9         | -    | 2,0                  | 1,8              | 2,8          | -   |
| Juin        | 4,6                          | 1,5              | 5,1              | 4,6  | 15,3                        | 11,3             | 20,9         | 19,0 | 2,4                  | 1,8              | 3,2          | 2,9 |
| Juillet     | 3,5                          | 3,7              | 3,8              | 3,5  | 19,3                        | 13,3             | 25,5         | 21,7 | 2,6                  | 1,8              | 3,3          | 2,8 |
| Août        | 1,1                          | 1,5              | 1,9              | 1,1  | 20,6                        | 15,6             | 27,8         | 22,6 | 2,4                  | 1,8              | 3,1          | 2,6 |
| Septembre   | 0,4                          | 1,5              | 2,8              | 0,6  | 21,1                        | 17,3             | 31,4         | 27,2 | 2,2                  | 1,8              | 3,1          | 2,7 |
| Octobre     | 0,4                          | 1,8              | -0,8             | 0,2  | 21,6                        | 19,4             | 30,3         | 32,9 | 2,0                  | 1,8              | 2,7          | 2,9 |
| Novembre    | 1,3                          | 2,3              | 0,9              | 1,3  | 23,3                        | 22,2             | 31,5         | 41,0 | 1,9                  | 1,8              | 2,5          | 3,2 |
| Décembre    | 3,5                          | 1,3              | 4,2              | 3,5  | 27,6                        | 23,7             | 37,0         | 44,7 | 2,0                  | 1,8              | 2,7          | 3,1 |
| <b>2009</b> |                              |                  |                  |      |                             |                  |              |      |                      |                  |              |     |
| Janvier     | 8,3                          | 4,9              | 5,2              | 8,9  | 8,3                         | 4,9              | 5,2          | 8,9  | 8,3                  | 4,9              | 5,2          | 8,9 |
| Février     | 5,7                          | 2,4              | 5,4              | 3,2  | 14,5                        | 7,4              | 10,8         | 12,4 | 7,0                  | 3,6              | 5,3          | 6,0 |
| Mars        | 6,1                          | 2,2              | 2,3              | 1,7  | 21,4                        | 9,8              | 13,4         | 14,2 | 6,7                  | 3,2              | 4,3          | 4,5 |
| Avril       | 6,1                          | 2,1              | 2,0              | 2,7  | 28,8                        | 12,1             | 15,7         | 17,3 | 6,5                  | 2,9              | 3,7          | 4,1 |
| Mai         | -2,1                         | 1,5              | 1,7              | 2,8  | 26,1                        | 13,8             | 17,7         | 20,7 | 4,8                  | 2,6              | 3,3          | 3,8 |
| Juin        | -0,7                         | 0,6              | 0,8              | -4,0 | 25,3                        | 14,5             | 18,6         | 15,9 | 3,8                  | 2,3              | 2,9          | 2,5 |
| Juillet     | 1,6                          | 0,5              | 2,6              | 1,9  | 27,3                        | 15,0             | 21,7         | 18,1 | 3,5                  | 2,0              | 3,3          | 2,4 |
| Août        | 2,7                          | 0,8              | 3,0              | 5,4  | 30,7                        | 15,9             | 25,4         | 24,5 | 3,4                  | 1,9              | 2,9          | 2,8 |
| Septembre   | 4,4                          | 2,4              | 3,1              | 3,2  | 36,5                        | 18,6             | 29,2         | 28,4 | 3,5                  | 1,9              | 2,9          | 2,8 |
| Octobre     | 7,2                          | 2,4              | 0,1              | 2,5  | 46,3                        | 21,5             | 29,4         | 31,6 | 3,9                  | 2,0              | 2,6          | 2,8 |
| Novembre    | 4,7                          | 1,4              | 6,7              | 2,1  | 53,1                        | 23,2             | 38,0         | 34,3 | 4,0                  | 1,9              | 3,0          | 2,7 |
| Décembre    | 0,2                          | 2,9              | 1,2              | 0,4  | 53,4                        | 26,8             | 39,6         | 34,8 | 3,6                  | 2,0              | 2,8          | 2,5 |
| <b>2010</b> |                              |                  |                  |      |                             |                  |              |      |                      |                  |              |     |
| Janvier     | 3,2                          | 2,5              | 1,1              | 4,6  | 3,2                         | 2,5              | 1,1          | 4,6  | 3,2                  | 2,5              | 1,1          | 4,6 |
| Février     | 1,0                          | 1,8              | 0,1              | 1,6  | 4,2                         | 4,4              | 1,2          | 6,3  | 2,1                  | 2,2              | 0,6          | 3,1 |
| Mars        | 0,0                          | 2,1              | 0,3              | 0,8  | 4,2                         | 6,6              | 1,5          | 7,2  | 1,4                  | 2,1              | 0,5          | 2,3 |
| Avril       | 0,2                          | 1,3              | -0,3             | -1,0 | 4,4                         | 8,0              | 1,2          | 6,1  | 1,1                  | 1,9              | 0,4          | 1,5 |
| Mai         | 0,2                          | 0,7              | ...              | -0,4 | 4,6                         | 8,8              | ...          | 5,7  | 0,9                  | 1,7              | ...          | 1,1 |
| Juin        | -0,1                         | -0,1             | ...              | -0,1 | 4,5                         | 8,7              | ...          | 5,6  | 0,7                  | 1,4              | ...          | 0,9 |
| Juillet     | 0,1                          | 0,3              | ...              | 1,1  | 4,6                         | 9,0              | ...          | 6,7  | 0,6                  | 1,2              | ...          | 0,9 |
| Août        | 0,2                          | 0,5              | ...              | 0,9  | 4,8                         | 9,6              | ...          | 7,7  | 0,6                  | 1,2              | ...          | 0,9 |
| Septembre   | 0,8                          | 0,9              | ...              | 0,6  | 5,7                         | 10,6             | ...          | 8,3  | 0,6                  | 1,1              | ...          | 0,9 |
| Octobre     | 1,0                          | 1,3              | ...              | 1,3  | 6,7                         | 12,0             | ...          | 11,1 | 0,6                  | 1,4              | ...          | 1,1 |
| Novembre    | 1,2                          | 1,2              | ...              | 0,9  | 7,9                         | 13,3             | ...          | 10,7 | 0,7                  | 1,1              | ...          | 1,0 |
| Décembre    | 2,0                          | 2,0              | ...              | 5,9  | 9,84                        | 15,6             | ...          | 17,2 | 0,8                  | 1,2              | ...          | 0,5 |
| <b>2011</b> |                              |                  |                  |      |                             |                  |              |      |                      |                  |              |     |
| Janvier     | 1,5                          | 1,8              | ...              | 3,5  | 1,46                        | 1,8              | ...          | 3,4  | 1,5                  | 1,8              | ...          | 3,4 |
| Février     | 1,8                          | 0,7              | ...              | 1,1  | 3,32                        | 2,6              | ...          | 4,6  | 1,6                  | 1,3              | ...          | 2,3 |
| Mars        | 2,5                          | 0,7              | ...              | -2,2 | 5,90                        | 3,4              | ...          | 2,3  | 1,9                  | 1,1              | ...          | 0,8 |
| Avril       | 2,1                          | 1,1              | ...              | -0,8 | 8,14                        | 4,5              | ...          | 1,4  | 2,0                  | 1,1              | ...          | 0,4 |
| Mai         | 2,1                          | 1,2              | ....             | 2,2  | 10,31                       | 5,7              | .....        | 3,6  | 1,98                 | 1,4              | ...          | 0,9 |
| Juin        | 2,1                          | 1,8              | .....            | -1,2 | 12,64                       | 7,6              | .....        | 2,4  | 2,41                 | 1,9              | .....        | 0,6 |

Source : BCC; Direction des statistiques, IRES, INS et US Embassy

(1) Variations en pourcentage par rapport au mois précédent.

(2) Variations en pourcentage par rapport au mois de décembre précédent.

(3) Il s'agit des moyennes géométriques.

(4) données non disponibles

Tableau I. 17.

## EVOLUTION DES PRIX DES PRODUITS PETROLIERS

(en CDF/ litre)

| Dates de modification | ESSENCE  |          |          | PETROLE  |          |          | GASOIL   |          |          | FUEL OIL | GPI GAZ  |  |
|-----------------------|----------|----------|----------|----------|----------|----------|----------|----------|----------|----------|----------|--|
|                       | OUEST    | EST      | SUD      | OUEST    | EST      | SUD      | OUEST    | EST      | SUD      | OUEST    | OUEST    |  |
| <b>2000</b>           |          |          |          |          |          |          |          |          |          |          |          |  |
| 20 octobre            | 45,00    | 47,00    | 47,00    | 36,00    | 38,00    | 38,00    | 42,00    | 45,00    | 45,00    | 8,00     | 80,40    |  |
| 11 décembre           | 70,00    | 73,00    | 73,00    | 65,00    | 68,00    | 68,00    | 68,00    | 71,00    | 71,00    | 30,00    | 180,00   |  |
| <b>2001</b>           |          |          |          |          |          |          |          |          |          |          |          |  |
| 27 mai                | 280,00   | 320,00   | 320,00   | 240,00   | 280,00   | 280,00   | 270,00   | 310,00   | 310,00   | 180,00   | 730,00   |  |
| 19 juillet            | 210,00   | 230,00   | 230,00   | 175,00   | 200,00   | 200,00   | 205,00   | 225,00   | 225,00   | 130,00   | 576,00   |  |
| 23 août               | 265,00   | 300,00   | 300,00   | 230,00   | 265,00   | 265,00   | 260,00   | 295,00   | 295,00   | 150,00   | 830,00   |  |
| 22 novembre           | 265,00   | 300,00   | 300,00   | 230,00   | 265,00   | 265,00   | 260,00   | 295,00   | 295,00   | 103,64   | 830,00   |  |
| 30 décembre           | 255,00   | 290,00   | 290,00   | 220,00   | 255,00   | 255,00   | 250,00   | 285,00   | 285,00   | 99,02    | 810,00   |  |
| <b>2002</b>           |          |          |          |          |          |          |          |          |          |          |          |  |
| 08 avril              | 255,00   | 290,00   | 290,00   | 220,00   | 255,00   | 255,00   | 250,00   | 285,00   | 285,00   | 98,78    | 810,00   |  |
| 29 juillet            | 255,00   | 275,00   | 275,00   | 220,00   | 245,00   | 245,00   | 250,00   | 270,00   | 270,00   | 103,62   | 810,00   |  |
| 01 octobre            | 255,00   | 275,00   | 275,00   | 220,00   | 245,00   | 245,00   | 250,00   | 270,00   | 270,00   | 106,62   | 810,00   |  |
| 09 novembre           | 255,00   | 275,00   | 275,00   | 250,00   | 270,00   | 270,00   | 220,00   | 245,00   | 245,00   | 106,60   | 900,00   |  |
| <b>2003</b>           |          |          |          |          |          |          |          |          |          |          |          |  |
| 15 février            | 305,00   | 310,00   | 310,00   | 300,00   | 305,00   | 305,00   | 270,00   | 280,00   | 280,00   | 133,12   | 980,00   |  |
| 17 mars               | 335,00   | 340,00   | 340,00   | 330,00   | 335,00   | 335,00   | 295,00   | 305,00   | 305,00   | 135,17   | 1 000,00 |  |
| 08 juillet            | 315,00   | 320,00   | 320,00   | 275,00   | 300,67   | 300,67   | 310,00   | 315,00   | 315,00   | 159,93   | 950,00   |  |
| 25 septembre          | 300,00   | 305,00   | 305,00   | 240,00   | 280,00   | 280,00   | 295,00   | 300,00   | 300,00   | 148,50   | 870,00   |  |
| <b>2004</b>           |          |          |          |          |          |          |          |          |          |          |          |  |
| 12 avril              | 320,00   | 326,00   | 326,00   | 280,00   | 300,00   | 300,00   | 315,00   | 320,00   | 320,00   | 122,15   | 930,00   |  |
| 18 juillet            | 320,00   | 320,00   | 320,00   | 270,00   | 290,00   | 290,00   | 315,00   | 315,00   | 315,00   | 122,79   | 900,00   |  |
| 29 septembre          | 340,00   | 350,00   | 350,00   | 315,00   | 345,00   | 345,00   | 335,00   | 345,00   | 345,00   | 138,71   | 930,00   |  |
| 21 octobre            | 350,00   | -        | 425,00   | 335,00   | -        | 410,00   | 345,00   | -        | 420,00   | 137,51   | 900,00   |  |
| 11 décembre           | 365,00   | -        | 445,00   | 360,00   | -        | 430,00   | 362,00   | -        | 440,00   | 136,79   | 980,00   |  |
| <b>2005</b>           |          |          |          |          |          |          |          |          |          |          |          |  |
| 31 mars               | 430,00   | -        | 545,00   | 410,00   | -        | 535,00   | 428,00   | -        | 540,00   | 179,22   | 1 050,00 |  |
| 24 avril              | 445,00   | -        | 565,00   | 441,00   | -        | 558,00   | 443,00   | -        | 560,00   | 205,52   | 1 100,00 |  |
| 17 juin               | 375,00   | -        | 465,00   | 370,00   | -        | 455,00   | 372,00   | -        | 480,00   | 177,12   | 1 075,00 |  |
| 26 juillet            | 420,00   | -        | 530,00   | 418,00   | -        | 520,00   | 419,00   | -        | 525,00   | 211,51   | 1 000,00 |  |
| 01 août               | 438,00   | -        | 550,00   | 436,00   | -        | 540,00   | 437,00   | -        | 545,00   | 220,96   | 1 050,00 |  |
| 22 septembre          | 441,00   | 534,00   | 630,00   | 439,00   | 530,00   | 610,00   | 440,00   | 532,00   | 620,00   | 195,69   | 1 050,00 |  |
| 17 décembre           | 441,00   | 534,00   | 630,00   | 439,00   | 530,00   | 610,00   | 440,00   | 532,00   | 620,00   | 218,83   | 1 000,00 |  |
| <b>2006</b>           |          |          |          |          |          |          |          |          |          |          |          |  |
| 25 avril              | 445,00   | 600,00   | 660,00   | 440,00   | 590,00   | 640,00   | 443,00   | 595,00   | 650,00   | 233,90   | 1 000,00 |  |
| 20 mai                | 460,00   | 600,00   | 670,00   | 456,00   | 590,00   | 650,00   | 458,00   | 595,00   | 660,00   | 209,14   | 1 020,00 |  |
| 02 août               | 490,00   | 554,00   | 668,00   | 474,00   | 544,00   | 650,00   | 488,00   | 544,00   | 660,00   | 217,76   | 1 099,00 |  |
| 08 novembre           | 510,00   | 585,00   | 720,00   | 490,00   | 580,00   | 700,00   | 500,00   | 585,00   | 710,00   | 236,72   | 1 200,00 |  |
| <b>2007</b>           |          |          |          |          |          |          |          |          |          |          |          |  |
| 11 mai                | 580,00   | 665,00   | 730,00   | 570,00   | 665,00   | 720,00   | 575,00   | 665,00   | 725,00   | 243,27   | 1 320,00 |  |
| 01 juin               | 550,00   | 635,00   | 715,00   | 540,00   | 635,00   | 685,00   | 545,00   | 635,00   | 700,00   | 230,54   | 1 260,00 |  |
| 01 juillet            | 550,00   | 635,00   | 715,00   | 540,00   | 635,00   | 685,00   | 545,00   | 635,00   | 700,00   | 230,54   | 1 260,00 |  |
| 12 juillet            | 535,00   | 620,00   | 700,00   | 525,00   | 615,00   | 670,00   | 530,00   | 620,00   | 685,00   | 218,29   | 1 200,00 |  |
| 2 novembre            | 580,00   | 650,00   | 730,00   | 560,00   | 645,00   | 715,00   | 576,00   | 650,00   | 725,00   | 306,41   | 1 200,00 |  |
| 18 novembre           | 610,00   | 670,00   | 740,00   | 590,00   | 660,00   | 720,00   | 720,00   | 605,00   | 670,00   | 316,89   | 1 200,00 |  |
| <b>2008</b>           |          |          |          |          |          |          |          |          |          |          |          |  |
| 27 février            | 675,00   | 749,00   | 821,00   | 655,00   | 735,00   | 799,00   | 671,00   | 744,00   | 810,00   | 337,75   | 1 300,00 |  |
| 06 avril              | 705,00   | 780,00   | 860,00   | 680,00   | 765,00   | 830,00   | 700,00   | 775,00   | 850,00   | 363,18   | 1 360,00 |  |
| 24 mai                | 790,00   | 870,00   | 950,00   | 760,00   | 850,00   | 920,00   | 785,00   | 860,00   | 940,00   | 400,32   | 1 450,00 |  |
| 19 juin               | 825,00   | 855,00   | 945,00   | 795,00   | 835,00   | 935,00   | 820,00   | 845,00   | 940,00   | 416,61   | 1 430,00 |  |
| 13 juillet            | 825,00   | 940,00   | 1 040,00 | 795,00   | 910,00   | 1 010,00 | 820,00   | 930,00   | 1 030,00 | 502,90   | 1 430,00 |  |
| 03 septembre          | 795,00   | 910,00   | 990,00   | 760,00   | 880,00   | 980,00   | 790,00   | 900,00   | 985,00   | 456,39   | 1 370,00 |  |
| 25 septembre          | 760,00   | 860,00   | 970,00   | 730,00   | 850,00   | 965,00   | 750,00   | 855,00   | 965,00   | 426,66   | 1 320,00 |  |
| 28 novembre           | 665,00   | 760,00   | 800,00   | 580,00   | 745,00   | 785,00   | 660,00   | 750,00   | 790,00   | 331,76   | 1 100,00 |  |
| 31 décembre           | 640,00   | 750,00   | 790,00   | 565,00   | 745,00   | 780,00   | 635,00   | 745,00   | 780,00   | 295,24   | 1 050,00 |  |
| <b>2009</b>           |          |          |          |          |          |          |          |          |          |          |          |  |
| 17 février            | 665,00   | 840,00   | 880,00   | 585,00   | 810,00   | 870,00   | 655,00   | 835,00   | 870,00   | 342,31   | 1 100,00 |  |
| 05 avril              | 800,00   | 1 015,00 | 1 060,00 | 640,00   | 920,00   | 980,00   | 790,00   | 1 005,00 | 1 050,00 | 386,02   | 1 320,00 |  |
| 12 juin               | 835,00   | 1 015,00 | 1 100,00 | 670,00   | 920,00   | 900,00   | 825,00   | 1 005,00 | 1 090,00 | 398,41   | 1 320,00 |  |
| 20 octobre            | 895,00   | 1 120,00 | 1 220,00 | 720,00   | 1 020,00 | 995,00   | 890,00   | 1 110,00 | 1 210,00 | 470,74   | 1 460,00 |  |
| <b>2010</b>           |          |          |          |          |          |          |          |          |          |          |          |  |
| 31 janv               | 970,00   | 1 230,00 | 1 340,00 | 780,00   | 1 120,00 | 1 090,00 | 965,00   | 1 220,00 | 1 330,00 | 555,83   | 1 600,00 |  |
| 01 juin               | 970,00   | 1 230,00 | 1 340,00 | 780,00   | 1 120,00 | 1 090,00 | 965,00   | 1 220,00 | 1 330,00 | 552,55   | 1 600,00 |  |
| 07 novembre           | 1 150,00 | 1 390,00 | 1 440,00 | 920,00   | 1 260,00 | 1 340,00 | 1 140,00 | 1 370,00 | 1 430,00 | 550,86   | 970,00   |  |
| <b>2011</b>           |          |          |          |          |          |          |          |          |          |          |          |  |
| 08 janvier            | 1 150,00 | 1 390,00 | 1 440,00 | 920,00   | 1 260,00 | 1 340,00 | 1 140,00 | 1 370,00 | 1 430,00 | 550,86   | 970,00   |  |
| 26 mars               | 1 195,00 | 1 450,00 | 1 500,00 | 1 015,00 | 1 300,00 | 1 450,00 | 1 190,00 | 1 430,00 | 1 490,00 | 763,40   | 1 000,00 |  |
| 10 juin               | 1 220,00 | 1 475,00 | 1 525,00 | 1 040,00 | 1 325,00 | 1 475,00 | 1 215,00 | 1 455,00 | 1 515,00 | 763,40   | 1 025,00 |  |

Source : Ministère de l'Economie Nationale (Structure des prix des produits pétroliers)



**Tableau I.18.**

**INDICE DES PRIX MOYENS DES PRODUITS PETROLIERS**  
(Base décembre 2009 = 100)

| Moyenne         | 2000        | 2001         | 2002         | 2003         | 2004         | 2005         | 2006         | 2007         | 2008         | 2009          | 2010          | 2011          |
|-----------------|-------------|--------------|--------------|--------------|--------------|--------------|--------------|--------------|--------------|---------------|---------------|---------------|
| Janvier         | 0.31        | 7.62         | 29.42        | 27.02        | 32.41        | 43.05        | 57.24        | 64.53        | 72.18        | 77.48         | 115.57        | 141.49        |
| Février         | 0.74        | 7.62         | 29.42        | 30.16        | 32.41        | 43.05        | 57.24        | 64.53        | 73.02        | 80.64         | 126.43        | 141.49        |
| Mars            | 0.81        | 7.62         | 29.42        | 32.79        | 32.41        | 43.34        | 57.24        | 64.53        | 80.26        | 84.84         | 126.43        | 142.96        |
| Avril           | 0.81        | 7.62         | 29.42        | 34.26        | 33.91        | 52.48        | 57.94        | 64.53        | 83.31        | 99.61         | 126.43        | 149.07        |
| Mai             | 0.81        | 11.67        | 29.42        | 34.26        | 34.34        | 54.06        | 61.01        | 68.48        | 83.92        | 101.89        | 126.43        | 149.07        |
| Juin            | 1.84        | 32.72        | 29.42        | 34.26        | 34.34        | 49.49        | 61.43        | 67.44        | 83.92        | 103.64        | 126.43        | 149.07        |
| Juillet         | 2.63        | 28.82        | 29.33        | 34.13        | 33.47        | 44.39        | 61.43        | 66.37        | 94.33        | 104.47        | 126.43        |               |
| Août            | 2.63        | 25.95        | 28.42        | 34.10        | 33.87        | 53.06        | 60.82        | 65.78        | 100.90       | 104.47        | 126.43        |               |
| Sept.           | 2.63        | 30.87        | 28.42        | 33.82        | 34.15        | 54.26        | 60.80        | 65.78        | 96.45        | 104.47        | 126.43        |               |
| Oct.            | 3.45        | 30.87        | 28.42        | 32.41        | 38.38        | 57.06        | 60.80        | 65.78        | 92.96        | 108.54        | 126.43        |               |
| Nov.            | 4.74        | 30.76        | 27.39        | 32.41        | 41.21        | 57.06        | 63.66        | 70.96        | 91.60        | 114.98        | 138.57        |               |
| Déc.            | 5.85        | 30.40        | 27.02        | 32.41        | 42.49        | 57.15        | 64.53        | 72.18        | 79.31        | 114.98        | 141.49        |               |
| <b>annuelle</b> | <b>2.27</b> | <b>21.04</b> | <b>28.79</b> | <b>32.67</b> | <b>35.28</b> | <b>50.71</b> | <b>60.35</b> | <b>66.74</b> | <b>86.01</b> | <b>100.00</b> | <b>127.79</b> | <b>145.52</b> |

Source : Ministère de l'Economie Nationale (Structure des prix des produits pétroliers), calculs B.C.C.

**Tableau I.19.**

**EVOLUTION DES TARIFS D'EAU POTABLE**  
(en CDF par m<sup>3</sup>)

| CATEGORIES                   | 2009    |         |         |         |         |         |         |         | 2010    |         |         |         |         |         |         |         |         |         |         |         | 2011    |         |         |         |         |         |         |
|------------------------------|---------|---------|---------|---------|---------|---------|---------|---------|---------|---------|---------|---------|---------|---------|---------|---------|---------|---------|---------|---------|---------|---------|---------|---------|---------|---------|---------|
|                              | Mai     | Juin    | Juillet | Août    | Sept    | Oct     | Nov     | Déc     | Janv    | Févr    | Mars    | Avril   | Mai     | Juin    | Juillet | Août    | Sept    | Oct     | Nov     | Déc     | Janv    | Févr    | Mars    | Avril   | Mai     | Juin    |         |
| <b>A. Bornes fontaines</b>   | 89,3    | 89,3    | 89,3    | 89,3    | 89,3    | 89,3    | 89,3    | 89,3    | 89,3    | 89,3    | 89,3    | 89,3    | 219,6   | 219,6   | 220,6   | 220,6   | 220,6   | 220,6   | 220,6   | 221,6   | 223,6   | 224,6   | 225,6   | 226,6   | 227,6   | 227,6   |         |
| <b>B. Domestique rang 4</b>  |         |         |         |         |         |         |         |         |         |         |         |         |         |         |         |         |         |         |         |         |         |         |         |         |         |         |         |
| B1 1 - 10 m <sup>3</sup>     | 89,3    | 89,3    | 89,3    | 89,3    | 89,3    | 89,3    | 89,3    | 89,3    | 89,3    | 89,3    | 89,3    | 89,3    | -       | -       | -       | -       | -       | -       | -       | -       | -       | -       | -       | -       | -       | -       | -       |
| B2 11 - 25 m <sup>3</sup>    | 137,9   | 137,9   | 137,9   | 137,9   | 137,9   | 137,9   | 137,9   | 137,9   | 137,9   | 137,9   | 137,9   | 137,9   | -       | -       | -       | -       | -       | -       | -       | -       | -       | -       | -       | -       | -       | -       | -       |
| B3 26 - 40 m <sup>3</sup>    | 193,8   | 193,8   | 193,8   | 193,8   | 193,8   | 193,8   | 193,8   | 193,8   | 193,8   | 193,8   | 193,8   | 193,8   | -       | -       | -       | -       | -       | -       | -       | -       | -       | -       | -       | -       | -       | -       | -       |
| B4 41 - plus                 | 240,5   | 240,5   | 240,5   | 240,5   | 240,5   | 240,5   | 240,5   | 240,5   | 240,5   | 240,5   | 240,5   | 240,5   | -       | -       | -       | -       | -       | -       | -       | -       | -       | -       | -       | -       | -       | -       | -       |
| <b>C. Intermédiaire</b>      |         |         |         |         |         |         |         |         |         |         |         |         |         |         |         |         |         |         |         |         |         |         |         |         |         |         |         |
| C1 Social                    | 936,2   | 936,2   | 936,2   | 936,2   | 971,3   | 993,5   | 1 026,8 | 1 026,8 | 1 032,3 | 1 032,9 | 1 032,9 | 1 032,9 | 1 043,1 | 1 043,1 | 1 043,1 | 1 043,1 | 1 043,1 | 1 043,1 | 1 043,1 | 1 043,1 | 1 043,1 | 1 043,1 | 1 043,1 | 1 043,1 | 1 043,1 | 1 043,1 | 1 043,1 |
| C2 Agro-pastoral             | 1 045,8 | 1 045,8 | 1 045,8 | 1 045,8 | 1 085,0 | 1 109,8 | 1 147,0 | 1 147,0 | 1 153,2 | 1 153,8 | 1 153,8 | 1 153,8 | 1 162,1 | 1 162,1 | 1 162,1 | 1 162,1 | 1 162,1 | 1 162,1 | 1 162,1 | 1 162,1 | 1 162,1 | 1 162,1 | 1 162,1 | 1 162,1 | 1 162,1 | 1 162,1 | 1 162,1 |
| C3 Autres                    | 1 104,9 | 1 104,9 | 1 104,9 | 1 104,9 | 1 146,3 | 1 172,5 | 1 211,8 | 1 211,8 | 1 218,3 | 1 219,0 | 1 219,0 | 1 219,0 | 1 235,3 | 1 235,3 | 1 235,3 | 1 235,3 | 1 235,3 | 1 235,3 | 1 235,3 | 1 235,3 | 1 235,3 | 1 235,3 | 1 235,3 | 1 235,3 | 1 235,3 | 1 235,3 | 1 235,3 |
| <b>D. Commerciale</b>        |         |         |         |         |         |         |         |         |         |         |         |         |         |         |         |         |         |         |         |         |         |         |         |         |         |         |         |
| D1 1 - 100 m <sup>3</sup>    | 1 788,0 | 1 788,0 | 1 788,0 | 1 788,0 | 1 855,0 | 1 897,4 | 1 961,0 | 1 961,0 | 1 971,6 | 1 972,7 | 1 972,7 | 1 972,7 | 1 972,7 | 1 972,7 | 1 972,7 | 1 972,7 | 1 972,7 | 1 972,7 | 1 972,7 | 1 972,7 | 1 972,7 | 1 972,7 | 1 972,7 | 1 972,7 | 1 972,7 | 1 972,7 | 1 972,7 |
| D2 101 - 1000 m <sup>3</sup> | 2 142,3 | 2 142,3 | 2 142,3 | 2 142,3 | 2 222,5 | 2 273,3 | 2 349,5 | 2 349,5 | 2 362,2 | 2 363,5 | 2 363,5 | 2 363,5 | 2 363,5 | 2 363,5 | 2 363,5 | 2 363,5 | 2 363,5 | 2 363,5 | 2 363,5 | 2 363,5 | 2 363,5 | 2 363,5 | 2 363,5 | 2 363,5 | 2 363,5 | 2 363,5 | 2 363,5 |
| D3 1001 - plus               | 2 513,4 | 2 513,4 | 2 513,4 | 2 513,4 | 2 607,5 | 2 667,1 | 2 757,0 | 2 756,5 | 2 771,4 | 2 772,9 | 2 772,9 | 2 772,9 | 2 772,9 | 2 772,9 | 2 772,9 | 2 772,9 | 2 772,9 | 2 772,9 | 2 772,9 | 2 772,9 | 2 772,9 | 2 772,9 | 2 772,9 | 2 772,9 | 2 772,9 | 2 772,9 | 2 772,9 |
| <b>E. Industrielle</b>       |         |         |         |         |         |         |         |         |         |         |         |         |         |         |         |         |         |         |         |         |         |         |         |         |         |         |         |
| Autres (1)                   | 3 205,0 | 3 205,0 | 3 205,0 | 3 205,0 | 3 325,0 | 3 401,0 | 3 515,0 | 3 515,0 | 3 534,0 | 3 535,9 | 3 535,9 | 3 535,9 | 3 568,5 | 3 568,5 | 3 568,5 | 3 568,5 | 3 568,5 | 3 568,5 | 3 568,5 | 3 568,5 | 3 568,5 | 3 568,5 | 3 568,5 | 3 568,5 | 3 568,5 | 3 568,5 | 3 568,5 |
| Brasseurs                    | 2 530,2 | 2 530,2 | 2 530,2 | 2 530,2 | 2 574,6 | 2 657,7 | 2 748,9 | 2 749,5 | 2 776,7 | 2 791,5 | 2 791,5 | 2 791,5 | 2 818,2 | 2 818,2 | 2 818,2 | 2 818,2 | 2 818,2 | 2 818,2 | 2 818,2 | 2 818,2 | 2 818,2 | 2 818,2 | 2 818,2 | 2 818,2 | 2 818,2 | 2 818,2 | 2 818,2 |
| <b>F. Instances</b>          |         |         |         |         |         |         |         |         |         |         |         |         |         |         |         |         |         |         |         |         |         |         |         |         |         |         |         |
| officielles                  | 716,9   | 716,9   | 716,9   | 716,9   | 743,8   | 760,8   | 786,3   | 786,3   | 790,5   | 790,9   | 790,9   | 790,9   | 796,1   | 796,1   | 796,1   | 796,1   | 796,1   | 796,1   | 796,1   | 796,1   | 796,1   | 796,1   | 796,1   | 796,1   | 796,1   | 796,1   | 796,1   |
| <b>G. Domestique</b>         |         |         |         |         |         |         |         |         |         |         |         |         |         |         |         |         |         |         |         |         |         |         |         |         |         |         |         |
| Spéciaux                     |         |         |         |         |         |         |         |         |         |         |         |         |         |         |         |         |         |         |         |         |         |         |         |         |         |         |         |
| B1 1 - 10 m <sup>3</sup>     | 556,7   | 556,7   | 556,7   | 556,7   | 577,5   | 890,7   | 610,5   | 610,5   | 613,8   | 614,1   | 614,1   | 614,1   | 614,1   | 614,1   | 614,1   | 614,1   | 614,1   | 614,1   | 614,1   | 614,1   | 614,1   | 614,1   | 614,1   | 614,1   | 614,1   | 614,1   | 614,1   |
| B2 11 - 25 m <sup>3</sup>    | 666,3   | 666,3   | 666,3   | 666,3   | 691,3   | 707,1   | 730,8   | 730,8   | 734,7   | 735,1   | 735,1   | 735,1   | 735,1   | 735,1   | 735,1   | 735,1   | 735,1   | 735,1   | 735,1   | 735,1   | 735,1   | 735,1   | 735,1   | 735,1   | 735,1   | 735,1   | 735,1   |
| B3 26 - 40 m <sup>3</sup>    | 776,0   | 776,0   | 776,0   | 776,0   | 805,0   | 823,4   | 851,0   | 851,0   | 855,6   | 856,1   | 856,1   | 856,1   | 856,1   | 856,1   | 856,1   | 856,1   | 856,1   | 856,1   | 856,1   | 856,1   | 856,1   | 856,1   | 856,1   | 856,1   | 856,1   | 856,1   | 856,1   |
| B4 41 - plus                 | 894,0   | 894,0   | 894,0   | 894,0   | 927,5   | 948,7   | 980,5   | 980,5   | 985,8   | 986,3   | 986,3   | 986,3   | 986,3   | 986,3   | 986,3   | 986,3   | 986,3   | 986,3   | 986,3   | 986,3   | 986,3   | 986,3   | 986,3   | 986,3   | 986,3   | 986,3   | 986,3   |

Source : REGIDESO

(1) Industrielle non conventionnée.

**Tableau I.20.**

**EVOLUTION DES TARIFS D'ELECTRICITE <sup>(1)</sup>**  
(en CDF par kwh)

| CATEGORIES                | 2009     |          |          |          |          |          |          |          | 2010     |          |          |          |          |          |          |          |          |          |          |          | 2011     |          |          |          |        |      |
|---------------------------|----------|----------|----------|----------|----------|----------|----------|----------|----------|----------|----------|----------|----------|----------|----------|----------|----------|----------|----------|----------|----------|----------|----------|----------|--------|------|
|                           | Mai      | Juin     | Juillet  | Août     | Sept     | Oct      | Nov      | Déc      | Janv.    | Févr     | Mars     | Avril    | Mai      | Juin     | Juillet  | Août     | Sept     | Oct      | Nov      | Déc      | Janv.    | Févr     | Mars     | Avril    | Mai    | Juin |
| <b>1) Avec Compteur</b>   |          |          |          |          |          |          |          |          |          |          |          |          |          |          |          |          |          |          |          |          |          |          |          |          |        |      |
| <b>a) B.T. Social (2)</b> |          |          |          |          |          |          |          |          |          |          |          |          |          |          |          |          |          |          |          |          |          |          |          |          |        |      |
| de 1 - 100                | 850,22   | 828,13   | 830,08   | 872,68   | 908,21   | 908,21   | 908,21   | 908,21   | 908,21   | 908,21   | 908,21   | 908,21   | 908,21   | 908,21   | 908,21   | 908,21   | 908,21   | 908,21   | 908,21   | 908,21   | 908,21   | 908,21   | 908,21   | 908,21   | 908,21 |      |
| <b>b) B.T.R. 1</b>        |          |          |          |          |          |          |          |          |          |          |          |          |          |          |          |          |          |          |          |          |          |          |          |          |        |      |
| de 1 - 100                | 7,78     | 7,58     | 7,60     | 7,99     | 8,31     | 8,31     | 8,31     | 8,31     | 8,31     | 8,31     | 8,31     | 8,31     | 8,31     | 8,31     | 8,31     | 8,31     | 8,31     | 8,31     | 8,31     | 8,31     | 8,31     | 8,31     | 8,31     | 8,31     | 8,31   |      |
| 101 - 200                 | 7,70     | 7,50     | 7,52     | 7,90     | 8,23     | 8,23     | 8,23     | 8,23     | 8,23     | 8,23     | 8,23     | 8,23     | 8,23     | 8,23     | 8,23     | 8,23     | 8,23     | 8,23     | 8,23     | 8,23     | 8,23     | 8,23     | 8,23     | 8,23     | 8,23   |      |
| 201 - 300                 | 7,62     | 7,42     | 7,44     | 7,82     | 8,14     | 8,14     | 8,14     | 8,14     | 8,14     | 8,14     | 8,14     | 8,14     | 8,14     | 8,14     | 8,14     | 8,14     | 8,14     | 8,14     | 8,14     | 8,14     | 8,14     | 8,14     | 8,14     | 8,14     | 8,14   |      |
| 301 - 400                 | 7,54     | 7,34     | 7,36     | 7,74     | 8,05     | 8,05     | 8,05     | 8,05     | 8,05     | 8,05     | 8,05     | 8,05     | 8,05     | 8,05     | 8,05     | 8,05     | 8,05     | 8,05     | 8,05     | 8,05     | 8,05     | 8,05     | 8,05     | 8,05     | 8,05   |      |
| 401 - 500                 | 7,45     | 7,27     | 7,28     | 7,66     | 7,79     | 7,79     | 7,79     | 7,79     | 7,79     | 7,79     | 7,79     | 7,79     | 7,79     | 7,79     | 7,79     | 7,79     | 7,79     | 7,79     | 7,79     | 7,79     | 7,79     | 7,79     | 7,79     | 7,79     | 7,79   |      |
| 501 - 600 <sup>(3)</sup>  | 7,38     | 7,19     | 7,20     | 7,57     | 7,88     | 7,88     | 7,88     | 7,88     | 7,88     | 7,88     | 7,88     | 7,88     | 7,88     | 7,88     | 7,88     | 7,88     | 7,88     | 7,88     | 7,88     | 7,88     | 7,88     | 7,88     | 7,88     | 7,88     | 7,88   |      |
| <b>c) B.T.R. 2 (2)</b>    |          |          |          |          |          |          |          |          |          |          |          |          |          |          |          |          |          |          |          |          |          |          |          |          |        |      |
| de 1 - 600                | 11,47    | 11,17    | 11,20    | 11,77    | 12,25    | 12,25    | 12,25    | 12,25    | 12,25    | 12,25    | 12,25    | 12,25    | 12,25    | 12,25    | 12,25    | 12,25    | 12,25    | 12,25    | 12,25    | 12,25    | 12,25    | 12,25    | 12,25    | 12,25    |        |      |
| 601 - 800                 | 11,39    | 11,09    | 11,12    | 11,69    | 12,17    | 12,17    | 12,17    | 12,17    | 12,17    | 12,17    | 12,17    | 12,17    | 12,17    | 12,17    | 12,17    | 12,17    | 12,17    | 12,17    | 12,17    | 12,17    | 12,17    | 12,17    | 12,17    | 12,17    |        |      |
| 801 - 1000                | 11,23    | 10,94    | 10,96    | 11,53    | 12,00    | 12,00    | 12,00    | 12,00    | 12,00    | 12,00    | 12,00    | 12,00    | 12,00    | 12,00    | 12,00    | 12,00    | 12,00    | 12,00    | 12,00    | 12,00    | 12,00    | 12,00    | 12,00    | 12,00    |        |      |
| 1001 - 1200               | 11,15    | 10,86    | 10,86    | 11,44    | 11,91    | 11,91    | 11,91    | 11,91    | 11,91    | 11,91    | 11,91    | 11,91    | 11,91    | 11,91    | 11,91    | 11,91    | 11,91    | 11,91    | 11,91    | 11,91    | 11,91    | 11,91    | 11,91    | 11,91    |        |      |
| 1201 - plus               | 11,07    | 10,78    | 10,78    | 11,36    | 11,82    | 11,82    | 11,82    | 11,82    | 11,82    | 11,82    | 11,82    | 11,82    | 11,82    | 11,82    | 11,82    | 11,82    | 11,82    | 11,82    | 11,82    | 11,82    | 11,82    | 11,82    | 11,82    | 11,82    |        |      |
| <b>2) B.T.Ordinaires</b>  |          |          |          |          |          |          |          |          |          |          |          |          |          |          |          |          |          |          |          |          |          |          |          |          |        |      |
| <b>sans Compteur</b>      |          |          |          |          |          |          |          |          |          |          |          |          |          |          |          |          |          |          |          |          |          |          |          |          |        |      |
| FF1 4è rang 300           | 1 609,20 | 1 609,20 | 1 609,20 | 1 609,20 | 1 609,20 | 1 609,20 | 1 609,20 | 1 609,20 | 1 609,20 | 1 609,20 | 1 609,20 | 1 609,20 | 1 609,20 | 1 609,20 | 1 609,20 | 1 609,20 | 1 609,20 | 1 609,20 | 1 609,20 | 1 609,20 | 1 609,20 | 1 609,20 | 1 609,20 | 1 609,20 |        |      |
| FF2 3è rang 400           | 2 145,60 | 2 145,60 | 2 145,60 | 2 145,60 | 2 145,60 | 2 145,60 | 2 145,60 | 2 145,60 | 2 145,60 | 2 145,60 | 2 145,60 | 2 145,60 | 2 145,60 | 2 145,60 | 2 145,60 | 2 145,60 | 2 145,60 | 2 145,60 | 2 145,60 | 2 145,60 | 2 145,60 | 2 145,60 | 2 145,60 | 2 145,60 |        |      |
| FF3 2è rang 600           | 5 082,39 | 5 082,39 | 5 082,39 | 5 082,39 | 5 082,39 | 5 082,39 | 5 082,39 | 5 082,39 | 5 082,39 | 5 082,39 | 5 082,39 | 5 082,39 | 5 082,39 | 5 082,39 | 5 082,39 | 5 082,39 | 5 082,39 | 5 082,39 | 5 082,39 | 5 082,39 | 5 082,39 | 5 082,39 | 5 082,39 | 5 082,39 |        |      |
| FF4 1er rang 900          | 7 623,59 | 7 623,59 | 7 623,59 | 7 623,59 | 7 623,59 | 7 623,59 | 7 623,59 | 7 623,59 | 7 623,59 | 7 623,59 | 7 623,59 | 7 623,59 | 7 623,59 | 7 623,59 | 7 623,59 | 7 623,59 | 7 623,59 | 7 623,59 | 7 623,59 | 7 623,59 | 7 623,59 | 7 623,59 | 7 623,59 | 7 623,59 |        |      |

Source : SNEL

(1) Il s'agit des tarifs basse tension.

(2) Nouvelle classification clientèle Basse Tension Résidentielle (B.T.R.).

(3) Marge de tolérance de 10 % par rapport à la limite de 600 kwh.

## Aperçu graphique

Graphique I.1 : Evolution des principales productions minières

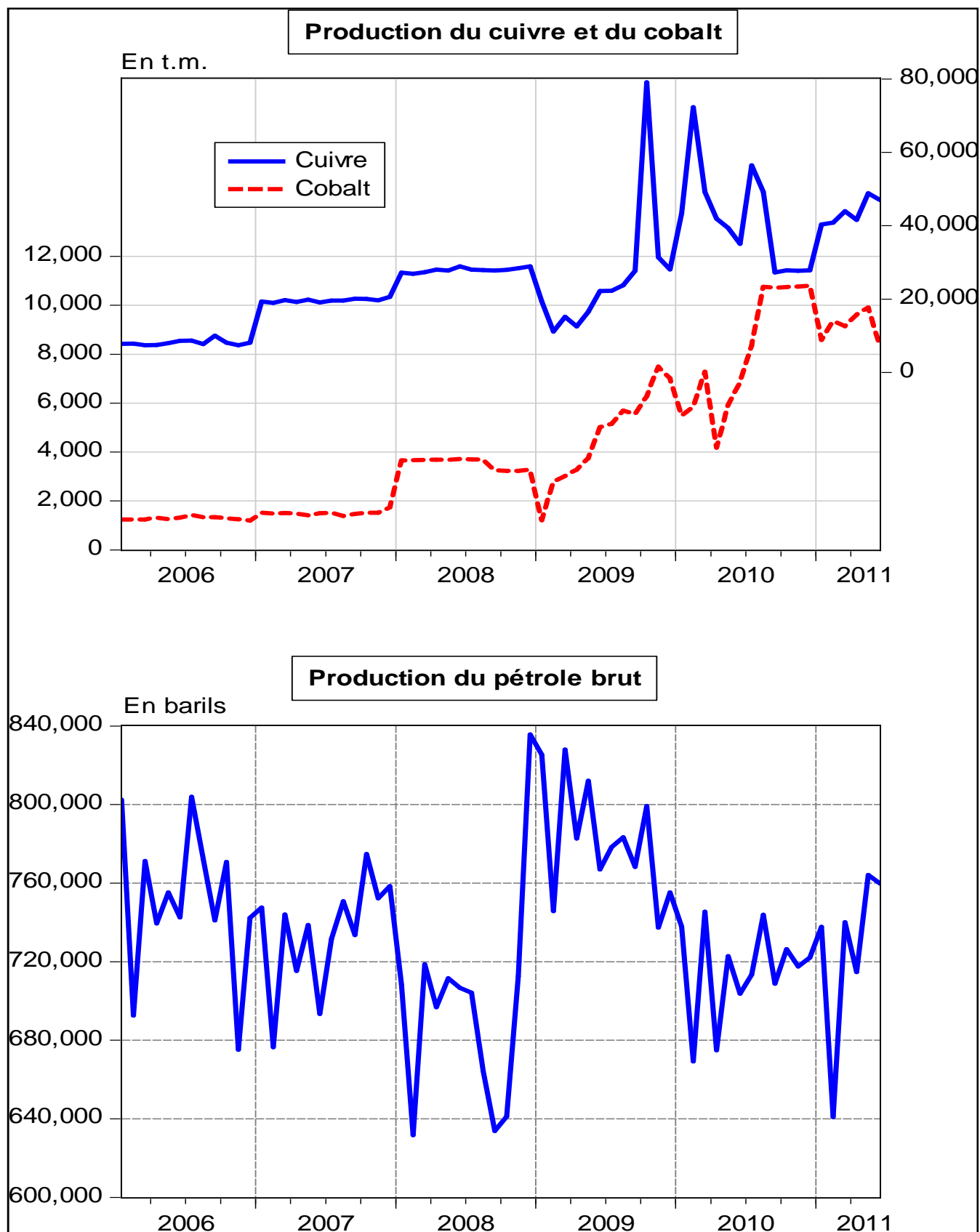

Source : Direction des Statistiques, Service des Statistiques Economiques

## Graphique I.2 : Evolution des prix des produits pétroliers et du taux d'inflation

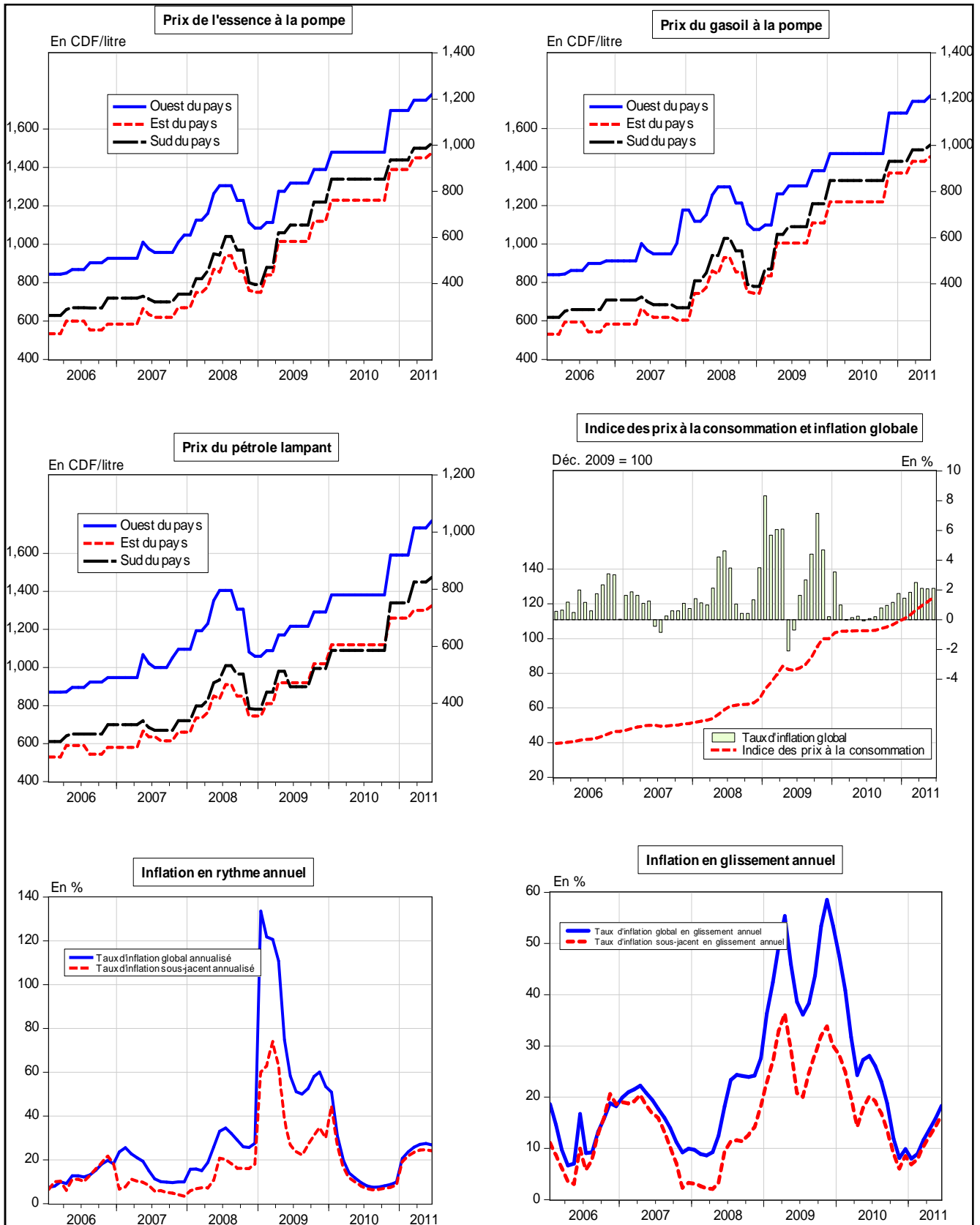

Source : Direction des Statistiques, Service des Statistiques Economiques

**Graphique I. 3: Evolution des indices de consommation d'eau, d'électricité, de ciment et des produits pétroliers**

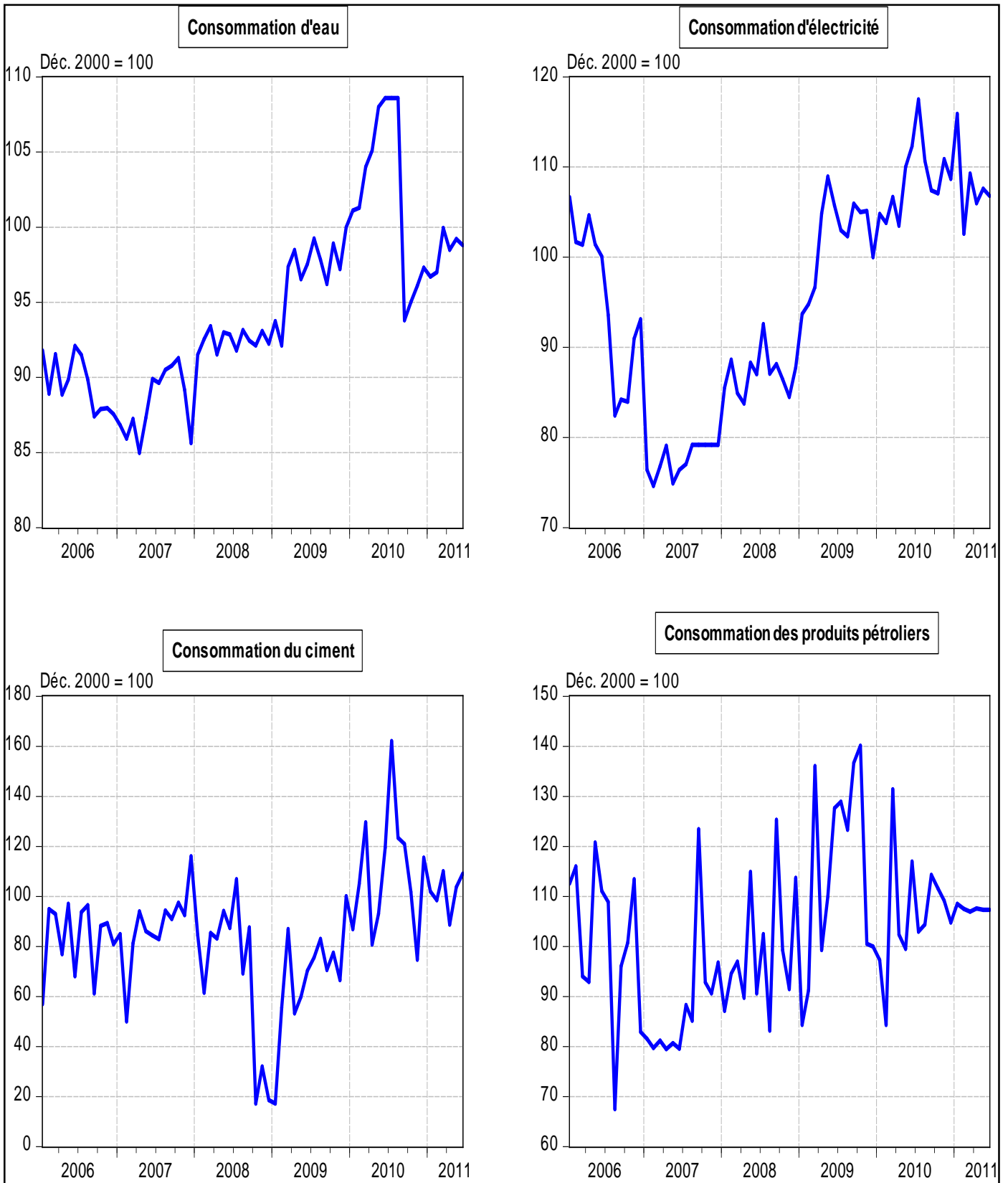

Source : Direction des Statistiques, Service des Statistiques Economiques

Graphique I.4 : Taux d'utilisation de la capacité installée de l'industrie du ciment

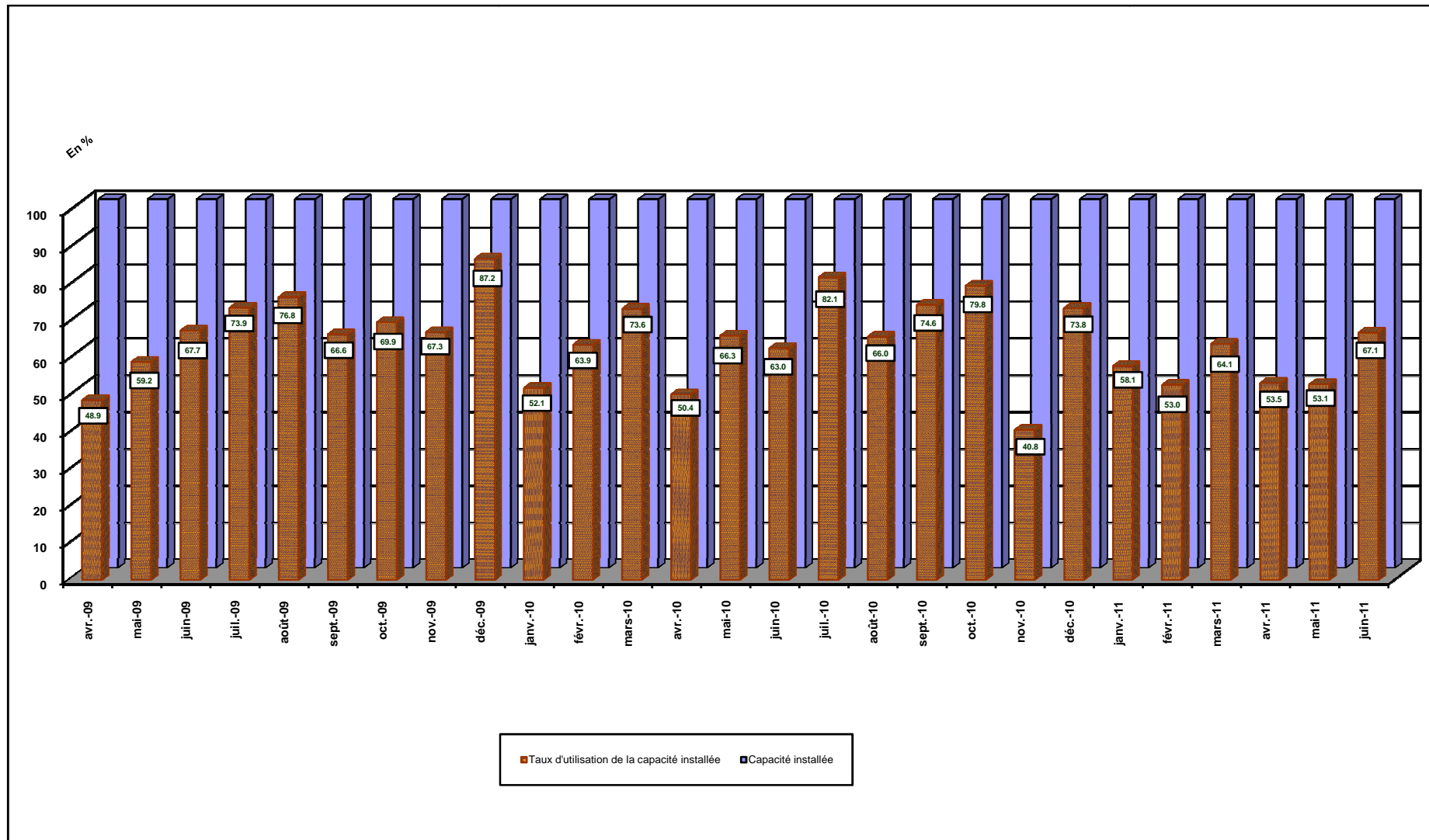

Source : Direction des Statistiques, Service des Statistiques Economiques

# II FINANCES PUBLIQUES



**Tableau II.1**

**SITUATION DE TRESORERIE DE L'ETAT**  
(en milliers de CDF)

|                                 | 2010               |                    |                    |                    |                    |                    |                    |                    |                    |                    |                    |                    | Cumul                |
|---------------------------------|--------------------|--------------------|--------------------|--------------------|--------------------|--------------------|--------------------|--------------------|--------------------|--------------------|--------------------|--------------------|----------------------|
|                                 | Janvier            | Février            | Mars               | Avril              | Mai                | Juin               | Juillet            | Août               | Septembre          | Octobre            | Novembre           | Décembre (p)       |                      |
| <b>RECETTES</b>                 | <b>160 530 748</b> | <b>145 322 336</b> | <b>281 935 698</b> | <b>203 653 189</b> | <b>135 612 489</b> | <b>213 581 152</b> | <b>202 122 012</b> | <b>169 078 766</b> | <b>170 089 365</b> | <b>191 101 538</b> | <b>214 268 939</b> | <b>223 970 171</b> | <b>2 311 266 403</b> |
| 1. DGI                          | 57 683 998         | 39 229 921         | 131 579 768        | 62 329 775         | 44 780 912         | 53 579 624         | 85 755 670         | 51 238 542         | 56 618 667         | 85 678 894         | 85 678 894         | 59 712 492         | 778 059 710          |
| 2. DGDA                         | 52 285 699         | 50 852 176         | 58 212 561         | 60 671 516         | 58 043 246         | 62 774 890         | 60 655 355         | 62 745 609         | 64 204 067         | 63 277 003         | 73 775 703         | 87 024 155         | 754 521 981          |
| 3. Pétroliers producteurs       | 32 333 151         | 37 142 444         | 22 750 228         | 22 647 347         | 6 182 428          | 20 617 786         | 19 677 008         | 19 826 142         | 18 201 847         | 15 192 190         | 18 746 526         | 23 731 264         | 257 048 363          |
| - Pétroliers prod DGI           | 9 596 163          | 11 357 030         | 19 271 655         | 7 290 558          | 3 804 572          | 7 481 471          | 7 218 687          | 4 553 555          | 6 502 558          | 6 316 587          | 6 959 236          | 8 078 736          | 98 430 809           |
| - Pétroliers prod Dgrad         | 22 736 988         | 25 785 414         | 3 478 573          | 15 356 789         | 2 377 856          | 13 136 315         | 12 458 321         | 15 272 587         | 11 699 289         | 8 875 603          | 11 787 290         | 15 652 528         | 158 617 554          |
| 4. D.G.R.A.D.                   | 15 477 098         | 17 741 719         | 49 916 851         | 42 812 263         | 26 499 785         | 38 876 805         | 35 770 817         | 35 074 379         | 26 487 969         | 20 337 084         | 31 271 626         | 29 146 456         | 369 412 852          |
| 5. Recettes exceptionnelles (1) | 2 696 145          | -                  | 19 077 472         | 15 135 433         | -                  | -                  | -                  | -                  | -                  | -                  | -                  | -                  | 36 909 050           |
| 6. Autres                       | 54 656             | 356 075            | 398 819            | 56 855             | 106 118            | 37 732 047         | 263 162            | 194 093            | 4 576 816          | 42 423 814         | 4 796 190          | 24 355 804         | 115 314 447          |
| <b>DEPENSES</b>                 | <b>156 552 074</b> | <b>139 327 423</b> | <b>160 554 145</b> | <b>176 161 382</b> | <b>159 749 729</b> | <b>135 769 731</b> | <b>194 860 062</b> | <b>178 238 624</b> | <b>175 867 394</b> | <b>195 851 945</b> | <b>205 936 311</b> | <b>247 881 380</b> | <b>2 126 750 200</b> |
| 1. Rémunérations                | 28 390 770         | 44 106 786         | 56 487 755         | 56 480 347         | 35 320 166         | 59 633 122         | 58 899 119         | 67 131 124         | 64 919 099         | 72 158 126         | 77 297 654         | 83 046 476         | 703 870 545          |
| 2. Dette publique               | 8 817 268          | 2 947 434          | 6 164 134          | 4 539 513          | 30 681 694         | 4 712 374          | 26 782 647         | 3 749 363          | 7 475 220          | 6 926 501          | 2 400 367          | 3 392 800          | 108 589 318          |
| 3. Subventions et transferts    | 26 423 081         | 11 169 661         | 13 062 678         | 23 538 953         | 24 777 109         | 19 928 369         | 28 626 608         | 28 325 297         | 24 825 374         | 21 158 474         | 22 209 609         | 30 269 745         | 274 314 958          |
| 4. Frais de fonctionnement      | 25 626 623         | 15 212 961         | 70 038 743         | 58 059 433         | 58 938 392         | 36 542 447         | 44 532 086         | 54 585 425         | 60 408 579         | 62 825 833         | 57 226 714         | 97 572 002         | 641 569 238          |
| 5. Dépenses en capital          | 7 988 317          | 7 091 565          | 6 355 731          | 6 124 146          | 640 852            | 1 395 402          | 6 698 595          | 12 823 593         | 12 131 132         | 8 459 167          | 20 278 347         | 7 470 566          | 97 457 413           |
| 6. Extourne                     | 219                | 185 433            | 22 171             | -                  | 1 098 356          | 1 455              | 578 517            | 489                | -                  | -                  | 6 851.77           | 62.05              | 1 893 555            |
| 7. Rembours.dette Miba          | 732 865            | -                  | -                  | -                  | -                  | -                  | -                  | -                  | -                  | -                  | -                  | -                  | 732 865              |
| 8. Dépenses urgentes            | 58 572 931         | 58 613 584         | 8 422 933          | 27 418 990         | 8 293 161          | 13 556 561         | 28 742 488         | 11 623 333         | 6 107 989          | 24 323 844         | 26 516 768         | 26 129 728         | 298 322 309          |
| 9. Paiements PPTE               | -                  | -                  | -                  | -                  | -                  | -                  | -                  | -                  | -                  | -                  | -                  | -                  | -                    |
| <b>SOLDE</b>                    | <b>3 978 674</b>   | <b>5 994 914</b>   | <b>121 381 553</b> | <b>27 491 807</b>  | <b>-24 137 240</b> | <b>77 811 421</b>  | <b>7 261 950</b>   | <b>-9 159 858</b>  | <b>-5 778 029</b>  | <b>-4 750 407</b>  | <b>8 332 629</b>   | <b>-23 911 209</b> | <b>184 516 203</b>   |

(1) : Il s'agit des recettes de Participation et de cession, et des Recettes Appuis Budgétaires

Sources : Ministère des Finances (Direction du Trésor) et Banque Centrale du Congo.

Tableau II.1bis

**SITUATION DE TRESORERIE DE L'ETAT**  
( en milliers de CDF)

|                                 | 2011               |                    |                    |                    |                    |                    |                      |
|---------------------------------|--------------------|--------------------|--------------------|--------------------|--------------------|--------------------|----------------------|
|                                 | Janvier (p)        | Février (p)        | Mars (p)           | Avril (p)          | Mai (p)            | Juin (p)           | Cumul                |
| <b>RECETTES</b>                 | <b>192 617 345</b> | <b>199 727 864</b> | <b>279 048 784</b> | <b>234 299 154</b> | <b>244 048 255</b> | <b>223 980 435</b> | <b>1 373 721 837</b> |
| 1. DGI                          | 66 021 146         | 58 929 991         | 87 988 949         | 63 087 795         | 64 143 950         | 64 476 050         | 404 647 881          |
| 2. DGDA                         | 67 842 998         | 67 522 306         | 81 572 884         | 86 620 051         | 77 313 601         | 75 293 061         | 456 164 902          |
| 3. Pétroliers producteurs       | 20 840 884         | 29 548 096         | 47 810 041         | 30 084 640         | 38 359 555         | 35 422 486         | 202 065 701          |
| - Pétroliers prod DGI           | 7 486 277          | 9 898 494          | 37 222 209         | 9 358 371          | 12 331 990         | 12 749 033         | 89 046 374           |
| - Pétroliers prod Dgrad         | 13 354 607         | 19 649 602         | 10 587 831         | 20 726 269         | 26 027 565         | 22 673 453         | 113 019 327          |
| 4. D.G.R.A.D.                   | 16 885 548         | 21 356 032         | 60 184 675         | 35 034 124         | 22 787 609         | 24 318 177         | 180 566 166          |
| 5. Recettes exceptionnelles (1) | -                  | -                  | -                  | 19 368 247         | 41 356 751         | 15 250 614         | 75 975 612           |
| 6. Autres                       | 21 026 769         | 22 371 438         | 1 492 235          | 104 297            | 86 789             | 9 220 048          | 54 301 575           |
| <b>DEPENSES</b>                 | <b>190 065 398</b> | <b>201 748 620</b> | <b>276 647 366</b> | <b>248 221 346</b> | <b>274 579 174</b> | <b>250 917 745</b> | <b>1 442 179 649</b> |
| 1. Rémunérations                | 74 014 554         | 80 220 703         | 116 555 364        | 101 885 437        | 82 542 025         | 50 349 063         | 505 567 146          |
| 2. Dette publique               | -                  | 2 453 201          | 15 143 270         | 9 900 116          | 18 987 887         | 62 602 872         | 109 087 347          |
| 3. Subventions et transferts    | 25 454 252         | 21 939 420         | 25 984 609         | 28 377 723         | 26 293 631         | 24 136 048         | 152 185 684          |
| 4. Frais de fonctionnement      | 36 941 437         | 42 245 306         | 74 846 942         | 50 906 090         | 75 373 487         | 80 406 672         | 360 719 934          |
| 5. Dépenses en capital          | 11 315 831         | 10 573 936         | 10 122 254         | 15 269 789         | 22 256 895         | 21 209 988         | 90 748 694           |
| 6. Extourne                     | -                  | -                  | -                  | 3 227              | -                  | -                  | 3 227                |
| 7. Rembours.dette Miba          | -                  | -                  | -                  | -                  | -                  | -                  | -                    |
| 8. Dépenses urgentes            | 42 339 324         | 44 316 054         | 33 994 926         | 41 878 964         | 49 125 249         | 12 213 101         | 223 867 618          |
| 9. Paiements PPTE               | -                  | -                  | -                  | -                  | -                  | -                  | -                    |
| <b>SOLDE</b>                    | <b>2 551 947</b>   | <b>-2 020 757</b>  | <b>2 401 418</b>   | <b>-13 922 193</b> | <b>-30 530 919</b> | <b>-26 937 310</b> | <b>-68 457 812</b>   |

(1) : Il s'agit des recettes de Participation et de cession, et des Recettes Appuis Budgétaires

Sources : Ministère des Finances (Direction du Trésor) et Banque Centrale du Congo.

Tableau II.2

**RECETTES PUBLIQUES**  
(en milliers de CDF)

| Nature                            | 2010               |                    |                    |                    |                    |                    |                    |                    |                    |                    |                    |                    |                      |
|-----------------------------------|--------------------|--------------------|--------------------|--------------------|--------------------|--------------------|--------------------|--------------------|--------------------|--------------------|--------------------|--------------------|----------------------|
|                                   | Janvier            | Février            | Mars               | Avril              | Mai                | Juin               | Juillet            | Août               | Septembre          | Octobre            | Novembre           | Décembre           | Cumul                |
| 1. DGI                            | 57 683 998         | 39 229 921         | 131 579 768        | 62 329 775         | 44 780 912         | 53 579 624         | 85 755 670         | 51 238 542         | 56 618 667         | 49 871 447         | 85 678 894         | 59 712 492         | 778 059 709          |
| - Sociétés                        | 10 390 384         | 7 066 326          | 23 700 929         | 11 227 209         | 8 066 204          | 9 651 080          | 15 446 821         | 9 229 390          | 10 198 490         | 8 983 141          | 15 432 991         | 10 755 769         | 140 148 735          |
| - IPR                             | 18 527 171         | 12 600 019         | 42 261 302         | 20 019 320         | 14 382 908         | 17 208 912         | 27 543 340         | 16 456 994         | 18 185 004         | 16 017 905         | 27 518 681         | 19 178 691         | 249 900 247          |
| - IER                             | -                  | -                  | -                  | -                  | -                  | -                  | -                  | -                  | -                  | -                  | -                  | -                  | -                    |
| - Autres                          | 22 824 439         | 15 522 518         | 52 063 560         | 24 662 682         | 17 718 938         | 21 200 417         | 33 931 854         | 20 274 097         | 22 402 908         | 19 733 164         | 33 901 476         | 23 627 074         | 307 863 127          |
| -ICA/INT.                         | 4 349 303          | 2 957 888          | 9 920 954          | 4 699 589          | 3 376 426          | 4 039 838          | 6 465 873          | 3 863 324          | 4 268 978          | 3 760 246          | 6 460 084          | 4 502 249          | 58 664 753           |
| - ICA/EXP.                        | 1 592 701          | 1 083 169          | 3 633 022          | 1 720 975          | 1 236 437          | 1 479 376          | 2 367 782          | 1 414 737          | 1 563 286          | 1 376 990          | 2 365 662          | 1 648 709          | 21 482 847           |
| 2. PETROLIERS PRODUCTEURS         | 32 333 151         | 37 142 444         | 22 750 228         | 22 647 347         | 6 182 428          | 20 617 786         | 19 677 008         | 19 826 142         | 18 201 847         | 15 192 190         | 18 746 526         | 23 731 264         | 257 048 363          |
| 3. DGDA                           | 52 285 699         | 50 852 176         | 58 212 561         | 60 671 516         | 58 043 246         | 62 774 890         | 60 655 355         | 62 745 609         | 64 204 067         | 63 277 003         | 73 775 519         | 87 024 155         | 754 521 980          |
| - Droits et taxes à l'exportation | 2 318 595          | 2 255 026          | 2 581 421          | 2 690 462          | 2 573 912          | 2 783 736          | 2 689 746          | 2 782 437          | 2 847 112          | 2 806 002          | 3 271 564          | 3 859 063          | 33 459 078           |
| - Droits et taxes à l'importation | 33 250 082         | 32 338 460         | 37 019 156         | 38 582 880         | 36 911 483         | 39 920 480         | 38 572 603         | 39 901 860         | 40 829 338         | 40 239 789         | 46 916 235         | 55 341 333         | 479 823 700          |
| - Accises                         | 10 660 364         | 10 368 087         | 11 868 773         | 12 370 121         | 11 834 251         | 12 798 971         | 12 366 826         | 12 793 001         | 13 090 361         | 12 901 345         | 15 041 892         | 17 743 076         | 153 837 069          |
| - Autres                          | 6 056 658          | 5 890 602          | 6 743 213          | 7 028 052          | 6 723 599          | 7 271 702          | 7 026 180          | 7 268 311          | 7 437 255          | 7 329 866          | 8 546 012          | 10 080 683         | 87 402 134           |
| 4. D.G.R.A.D.                     | 15 477 098         | 17 741 720         | 49 916 851         | 42 812 263         | 26 499 785         | 38 876 805         | 35 770 817         | 35 074 379         | 26 487 969         | 20 337 084         | 31 271 626         | 29 146 456         | 369 412 853          |
| 5. Recettes exceptionnelles       | 2 696 145          | -                  | 19 077 472         | 15 135 433         | -                  | -                  | -                  | -                  | -                  | -                  | -                  | -                  | 36 909 050           |
| 6. AUTRES                         | 54 656             | 356 075            | 398 819            | 56 855             | 106 118            | 37 732 047         | 263 162            | 194 093            | 4 576 816          | 42 423 814         | 4 796 190          | 24 355 804         | 115 314 447          |
| <b>TOTAL</b>                      | <b>160 530 748</b> | <b>145 322 335</b> | <b>281 935 689</b> | <b>203 653 189</b> | <b>135 612 489</b> | <b>213 581 152</b> | <b>202 122 012</b> | <b>169 078 765</b> | <b>170 089 365</b> | <b>191 101 538</b> | <b>214 268 755</b> | <b>223 970 171</b> | <b>2 311 266 403</b> |

Sources : Banque Centrale du Congo et Régies financières..

**Tableau II.2 bis**

**RECETTES PUBLIQUES**  
(en milliers de CDF)

| Nature                            | 2011               |                    |                    |                    |                    |                    |                      |
|-----------------------------------|--------------------|--------------------|--------------------|--------------------|--------------------|--------------------|----------------------|
|                                   | Janvier (p)        | Février (p)        | Mars (p)           | Avril (p)          | Mai (p)            | Juin (p)           | Cumul                |
| 1. DGI                            | 66 021 146         | 58 929 991         | 87 988 949         | 63 087 795         | 64 143 950         | 64 476 050         | 404 647 881          |
| - Sociétés                        | 11 892 121         | 10 614 820         | 15 849 092         | 11 363 748         | 11 553 989         | 11 613 809         | 72 887 579           |
| - IPR                             | 21 204 929         | 18 927 364         | 28 260 633         | 20 262 784         | 20 602 004         | 20 708 669         | 129 966 382          |
| - IER                             | -                  | -                  | -                  | -                  | -                  | -                  | -                    |
| - Autres                          | 26 123 286         | 23 317 454         | 34 815 520         | 24 962 616         | 25 380 516         | 25 511 921         | 160 111 313          |
| -ICA/INT.                         | 4 977 914          | 4 443 249          | 6 634 259          | 4 756 743          | 4 836 376          | 4 861 416          | 30 509 957           |
| - ICA/EXP.                        | 1 822 896          | 1 627 104          | 2 429 445          | 1 741 904          | 1 771 065          | 1 780 235          | 11 172 649           |
| 2. PETROLIERS PRODUCTEURS         | 20 840 884         | 29 548 096         | 47 810 041         | 30 084 640         | 38 359 555         | 35 422 486         | 202 065 701          |
| 3. DGDA                           | 67 842 998         | 67 522 306         | 81 572 884         | 86 620 051         | 77 313 601         | 75 293 061         | 456 164 902          |
| - Droits et taxes à l'exportation | 3 008 480          | 2 994 259          | 3 617 328          | 3 841 143          | 3 428 451          | 3 338 851          | 20 228 512           |
| - Droits et taxes à l'importation | 43 143 446         | 42 939 508         | 51 874 702         | 55 084 351         | 49 166 093         | 47 881 170         | 290 089 271          |
| - Accises                         | 13 832 292         | 13 766 907         | 16 631 634         | 17 660 685         | 15 763 222         | 15 351 261         | 93 006 000           |
| - Autres                          | 7 858 781          | 7 821 633          | 9 449 220          | 10 033 872         | 8 955 834          | 8 721 779          | 52 841 119           |
| 4. D.G.R.A.D.                     | 16 885 548         | 21 356 032         | 60 184 675         | 35 034 124         | 22 787 609         | 24 318 177         | 180 566 166          |
| 5. Recettes exceptionnelles       | -                  | -                  | -                  | 19 368 247         | 41 356 751         | 15 250 614         | 75 975 612           |
| 6. AUTRES                         | 21 026 769         | 22 371 438         | 1 492 235          | 104 297            | 86 789             | 9 220 048          | 54 301 575           |
| <b>TOTAL</b>                      | <b>192 617 345</b> | <b>199 727 864</b> | <b>279 048 784</b> | <b>234 299 154</b> | <b>244 048 255</b> | <b>223 980 435</b> | <b>1 373 721 837</b> |

Sources : Banque Centrale du Congo et Régies financières.

**Tableau II.3**

**DEPENSES PUBLIQUES**  
(en milliers de CDF)

|                             | 2010               |                    |                    |                    |                    |                    |                    |                    |                    |                    |                    |                    |                      |
|-----------------------------|--------------------|--------------------|--------------------|--------------------|--------------------|--------------------|--------------------|--------------------|--------------------|--------------------|--------------------|--------------------|----------------------|
|                             | Janvier            | Février            | Mars               | Avril              | Mai                | Juin               | Juillet            | Août               | Septembre          | Octobre            | Novembre           | Décembre           | Cumul                |
| 1. Rémunérations            | 28 390 770         | 44 106 786         | 56 487 755         | 56 480 347         | 35 320 166         | 59 633 122         | 58 899 119         | 67 131 124         | 64 919 099         | 72 158 126         | 77 297 654         | 83 046 476         | 703 870 545          |
| 2. Dette publique           | 8 817 268          | 2 947 433          | 6 164 134          | 4 539 513          | 30 681 694         | 4 712 374          | 26 782 647         | 3 749 363          | 7 475 220          | 6 926 501          | 2 400 367          | 3 392 800          | 108 589 317          |
| - Extérieure                | 6 649 065          | 524 569            | 4 024 638          | 2 436 416          | 28 560 640         | 4 712 374          | 22 534 165         | 1 625 940          | 5 346 646          | 4 774 965          | -                  | 3 376 146          | 84 565 565           |
| - Intérieure                | 2 164 523          | 2 178 153          | 2 132 885          | 2 103 097          | 2 119 214          | -                  | 4 244 802          | 2 123 423          | 2 128 574          | 2 146 016          | 2 236 661          | 16 654             | 23 594 003           |
| - Frais financiers          | 3 680              | 244 711            | 6 611              | -                  | 1 840              | -                  | 3 680              | -                  | -                  | 5 520              | 163 707            | -                  | 429 749              |
| 3. Subventions & transferts | 26 423 081         | 11 169 661         | 13 062 678         | 23 538 953         | 24 777 109         | 19 928 369         | 28 626 608         | 28 325 297         | 24 825 374         | 21 158 474         | 22 209 609         | 30 269 745         | 274 314 958          |
| - Interventions écon.       | -                  | -                  | -                  | -                  | -                  | -                  | -                  | 558 250            | -                  | 558 250            | -                  | -                  | 1 116 500            |
| - Budgets annexes           | 26 423 081         | 11 169 661         | 13 062 678         | 23 538 953         | 24 777 109         | 19 928 369         | 28 626 608         | 27 767 047         | 24 825 374         | 20 600 224         | 22 209 609         | 30 269 745         | 273 198 458          |
| 4. Frais de fonctionnement  | 25 626 623         | 15 212 961         | 70 038 743         | 58 059 433         | 58 938 392         | 36 542 447         | 44 532 086         | 54 585 425         | 60 408 579         | 62 825 833         | 57 226 714         | 97 572 002         | 641 569 238          |
| 5. Dépenses en capital      | 7 988 317          | 7 091 565          | 6 355 731          | 6 124 146          | 640 852            | 1 395 402          | 6 698 595          | 12 823 593         | 12 131 132         | 8 459 167          | 20 278 347         | 7 470 566          | 97 457 413           |
| 6. Dépenses urgentes        | 58 572 931         | 58 613 584         | 8 422 933          | 27 418 990         | 8 293 161          | 13 556 561         | 28 742 488         | 11 623 333         | 6 107 989          | 24 323 844         | 26 516 768         | 26 129 728         | 298 322 309          |
| 7. Rembours dette Miba      | 732 865            | -                  | -                  | -                  | -                  | -                  | -                  | -                  | -                  | -                  | -                  | -                  | 732 865              |
| 8. Paiements PPTE           | -                  | -                  | -                  | -                  | -                  | -                  | -                  | -                  | -                  | -                  | -                  | -                  | -                    |
| 9. Extourne                 | 219                | 185 433            | 22 171             | -                  | 1 098 356          | 1 455              | 578 517            | 489                | -                  | -                  | 6 852              | 62                 | 1 893 555            |
| <b>TOTAL</b>                | <b>156 552 074</b> | <b>139 327 423</b> | <b>160 554 145</b> | <b>176 161 382</b> | <b>159 749 729</b> | <b>135 769 731</b> | <b>194 860 062</b> | <b>178 238 624</b> | <b>175 867 394</b> | <b>195 851 945</b> | <b>205 936 311</b> | <b>247 881 380</b> | <b>2 126 750 200</b> |

Sources : Ministère des Finances (Direction du Trésor) et Banque Centrale du Congo.

**Tableau II.3 bis**

**DEPENSES PUBLIQUES**

( en milliers de CDF)

|                             | 2010               |                    |                    |                    |                    |                    |                      |
|-----------------------------|--------------------|--------------------|--------------------|--------------------|--------------------|--------------------|----------------------|
|                             | Janvier            | Février            | Mars (p)           | Avril (p)          | Mai (p)            | Juin (p)           | Cumul                |
| 1. Rémunérations            | 74 014 554         | 80 220 703         | 116 555 364        | 101 885 437        | 82 542 025         | 50 349 063         | 505 567 146          |
| 2. Dette publique           | -                  | 2 453 201          | 15 143 270         | 9 900 116          | 18 987 887         | 62 602 872         | 109 087 347          |
| - Extérieure                | -                  | 193 284            | 1 814 176          | 6 982 804          | 10 684 234         | 54 209 952         | 73 884 450           |
| - Intérieure                | -                  | 2 259 918          | 5 029 094          | 2 917 312          | -                  | 92 920             | 10 299 244           |
| - Frais financiers          | -                  | -                  | 8 300 000          | -                  | 8 303 653          | 8 300 000          | 24 903 653           |
| 3. Subventions & transferts | 25 454 252         | 21 939 420         | 25 984 609         | 28 377 723         | 26 293 631         | 24 136 048         | 152 185 684          |
| - Interventions écon.       | -                  | 12 878             | 4 381              | -                  | -                  | -                  | 17 259               |
| - Budgets annexes           | 25 454 252         | 21 926 542         | 25 980 228         | 28 377 723         | 26 293 631         | 24 136 048         | 152 168 425          |
| 4. Frais de fonctionnement  | 36 941 437         | 42 245 306         | 74 846 942         | 50 906 090         | 75 373 487         | 80 406 672         | 360 719 934          |
| 5. Dépenses en capital      | 11 315 831         | 10 573 936         | 10 122 254         | 15 269 789         | 22 256 895         | 21 209 988         | 90 748 694           |
| 6. Dépenses urgentes        | 42 339 324         | 44 316 054         | 33 994 926         | 41 878 964         | 49 125 249         | 12 213 101         | 223 867 618          |
| 7. Rembours dette Miba      | -                  | -                  | -                  | -                  | -                  | -                  | -                    |
| 8. Paiements PPTE           | -                  | -                  | -                  | -                  | -                  | -                  | -                    |
| 9. Extourne                 | -                  | -                  | -                  | 3 227              | -                  | -                  | 3 227                |
| <b>TOTAL</b>                | <b>190 065 398</b> | <b>201 748 620</b> | <b>276 647 366</b> | <b>248 221 346</b> | <b>274 579 174</b> | <b>250 917 745</b> | <b>1 442 179 649</b> |

Sources : Ministère des Finances (Direction du Trésor) et Banque Centrale du Congo.

## Aperçu graphique

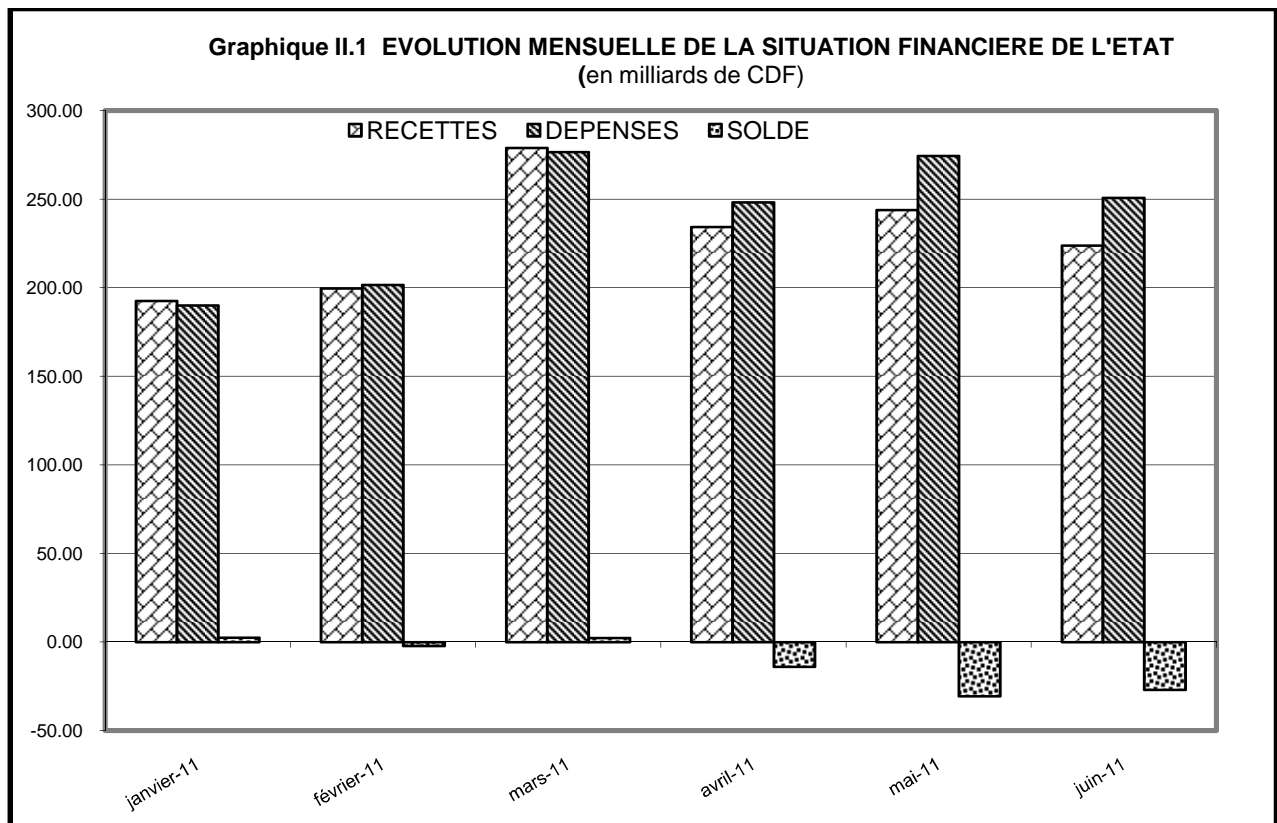

Source : Tableau II.1 bis

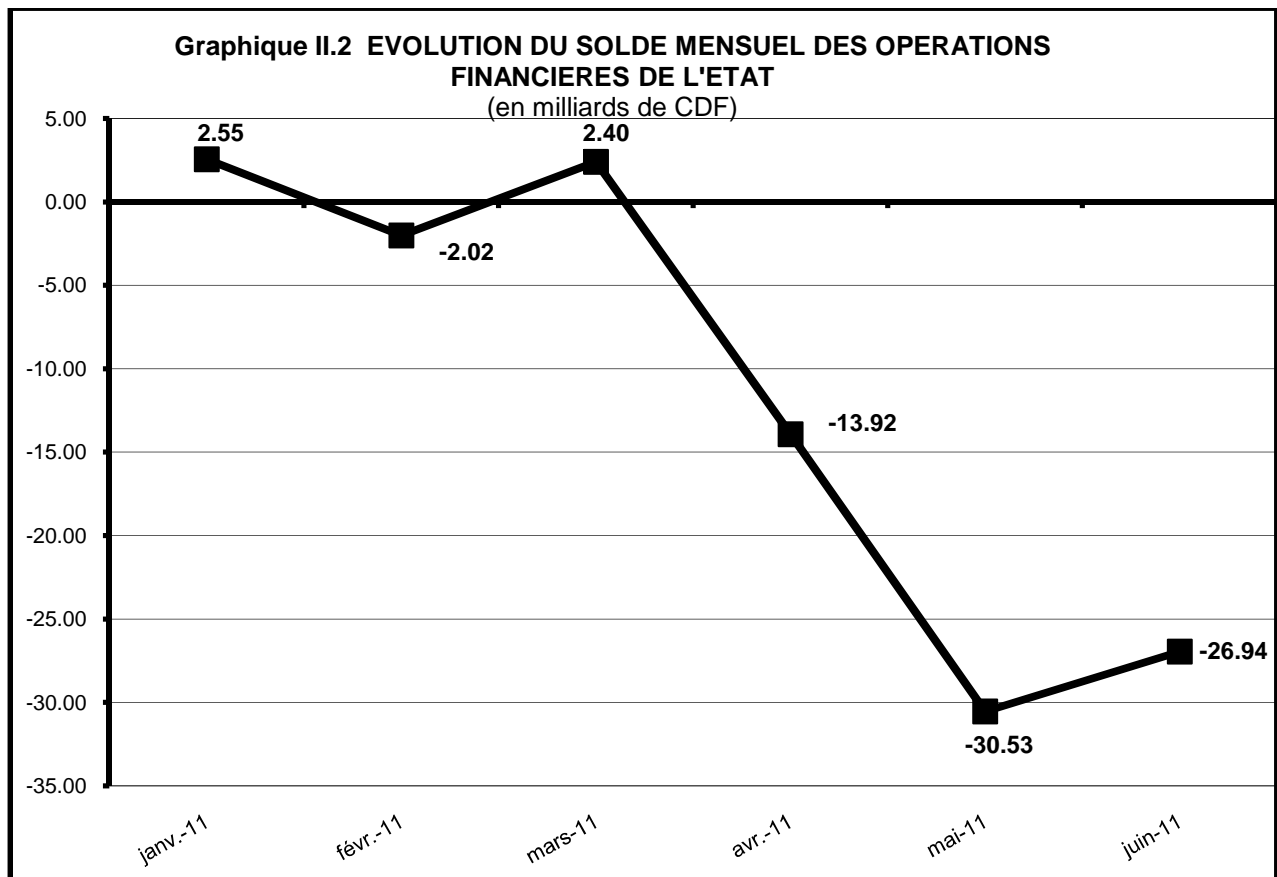

Source : Tableau II.1 bis

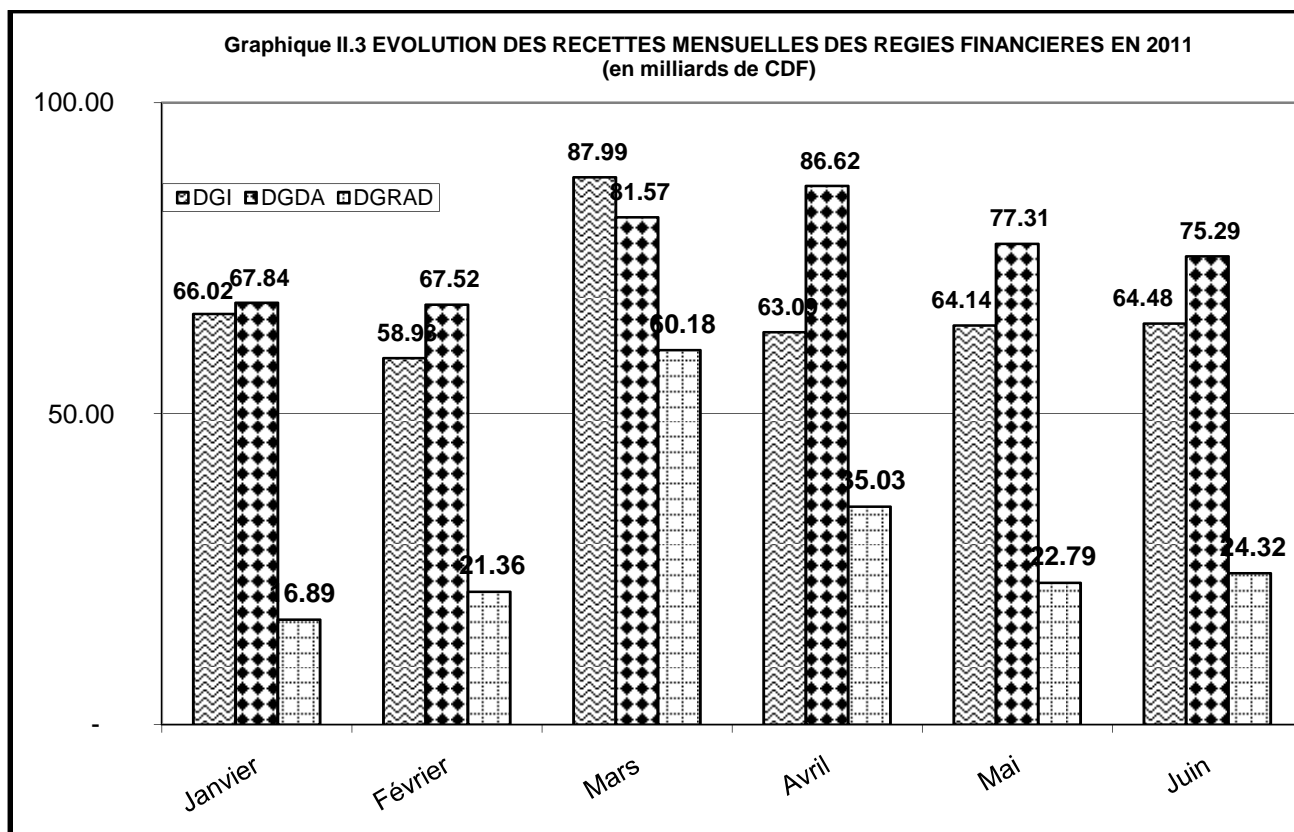

Source : Tableau II.1 bis

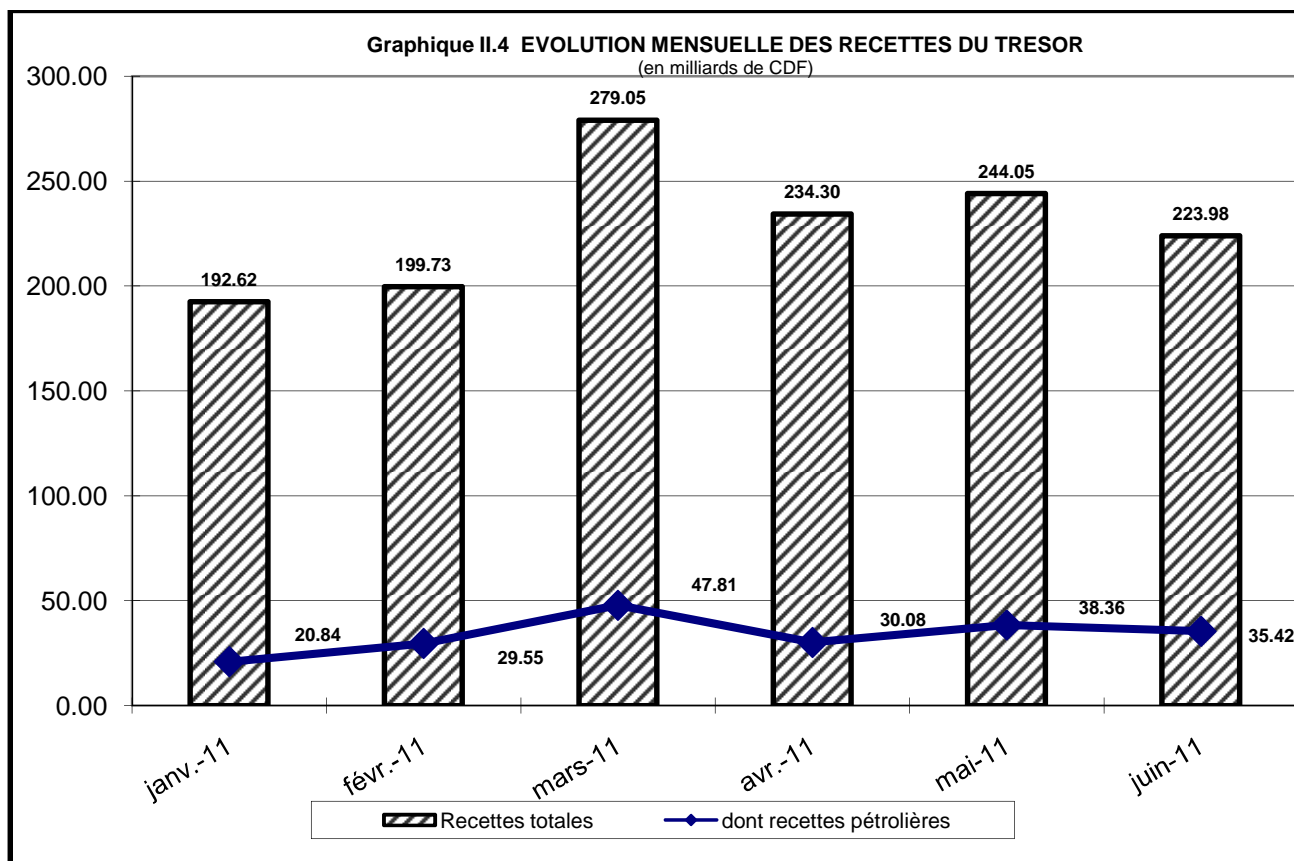

Source : Tableau II.1 bis



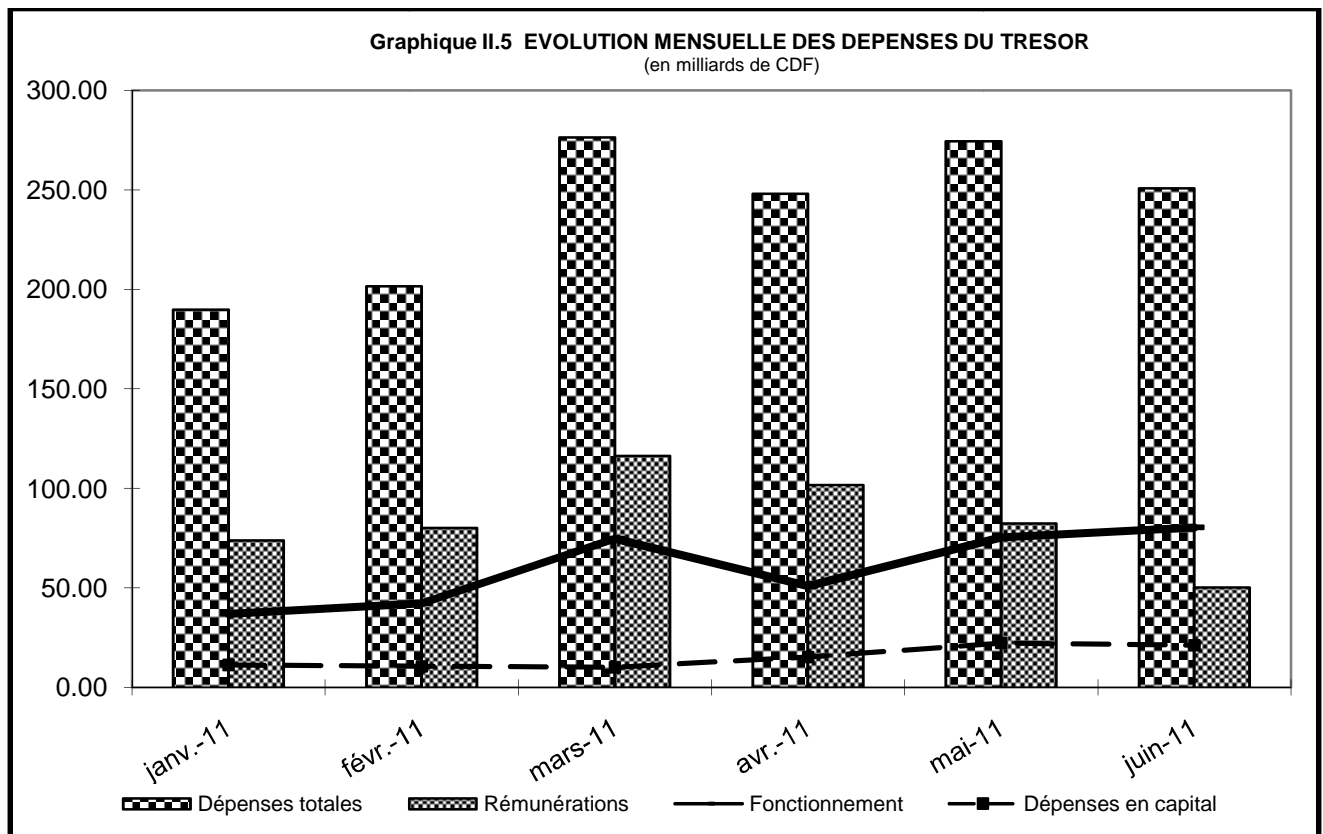

Source : Tableau II.1 bis

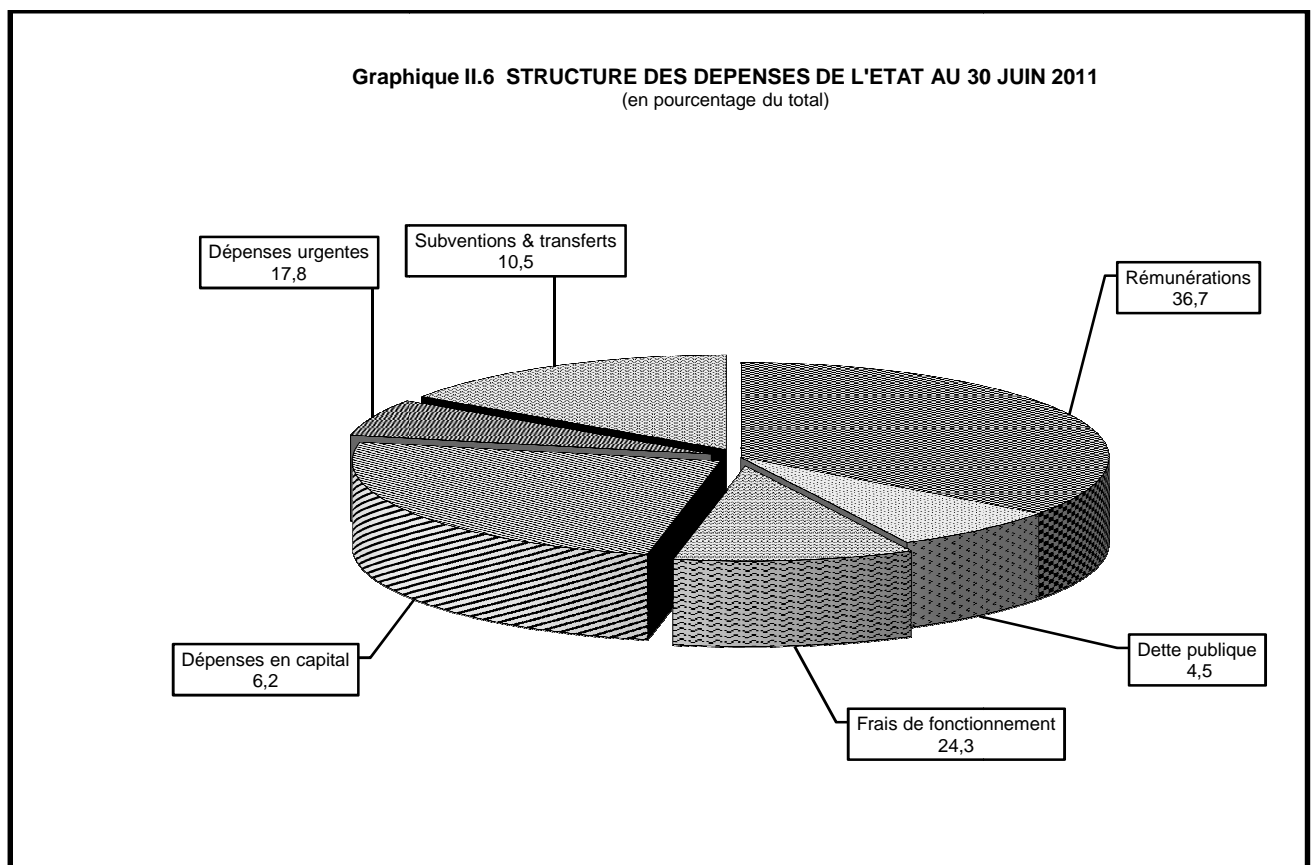

Source : Tableau II.1 bis

**III**  
**RELATIONS ECONOMIQUES**  
**EXTERIEURES**

Tableau III.1

## EVOLUTION MENSUELLE DES COURS DE LA MONNAIE NATIONALE PAR RAPPORT AU USD (1)

|             | INDICATIF | LIBRE  | VARIATIONS COURS INDICATIF |        | VARIATIONS COURS LIBRE |        | Ecart en % (4) |
|-------------|-----------|--------|----------------------------|--------|------------------------|--------|----------------|
|             |           |        | (2)                        | (3)    | (2)                    | (3)    |                |
| <b>2003</b> |           |        |                            |        |                        |        |                |
| Décembre    | 372,52    | 372,76 | - 0,6                      | + 2,6  | - 0,7                  | + 2,0  | + 0,1          |
| <b>2004</b> |           |        |                            |        |                        |        |                |
| Décembre    | 444,09    | 453,08 | - 1,9                      | - 16,1 | - 3,1                  | - 17,7 | + 2,0          |
| <b>2005</b> |           |        |                            |        |                        |        |                |
| Décembre    | 431,28    | 434,31 | + 3,3                      | + 3,0  | + 3,7                  | + 4,3  | + 0,7          |
| <b>2006</b> |           |        |                            |        |                        |        |                |
| Décembre    | 503,43    | 515,93 | + 5,1                      | - 14,3 | + 3,4                  | - 15,8 | + 2,5          |
| <b>2007</b> |           |        |                            |        |                        |        |                |
| Décembre    | 500,67    | 503,04 | + 0,4                      | + 0,6  | - 0,4                  | + 2,6  | + 0,5          |
| <b>2008</b> |           |        |                            |        |                        |        |                |
| Janvier     | 524,97    | 535,93 | - 4,6                      | - 4,6  | - 6,1                  | - 6,1  | + 2,1          |
| Février     | 546,93    | 551,51 | - 4,0                      | - 8,5  | - 2,8                  | - 8,8  | + 0,8          |
| Mars        | 554,49    | 559,89 | - 1,4                      | - 9,7  | - 1,5                  | - 10,2 | + 1,0          |
| Avril       | 558,47    | 561,67 | - 0,7                      | - 10,3 | - 0,3                  | - 10,4 | + 0,6          |
| Mai         | 532,83    | 536,73 | + 4,8                      | - 6,0  | + 4,6                  | - 6,3  | + 0,7          |
| Juin        | 559,11    | 560,87 | - 4,7                      | - 10,5 | - 4,3                  | - 10,3 | + 0,3          |
| Juillet     | 558,65    | 561,55 | + 0,1                      | - 10,4 | - 0,1                  | - 10,4 | + 0,5          |
| Août        | 559,10    | 562,07 | - 0,1                      | - 10,5 | - 0,1                  | - 10,5 | + 0,5          |
| Septembre   | 560,83    | 567,00 | - 0,3                      | - 10,7 | - 0,9                  | - 11,3 | + 1,1          |
| Octobre     | 567,83    | 574,86 | - 1,2                      | - 11,8 | - 1,4                  | - 12,5 | + 1,2          |
| Novembre    | 581,42    | 561,76 | - 2,3                      | - 13,9 | + 2,3                  | - 10,5 | - 3,4          |
| Décembre    | 606,89    | 617,08 | - 4,2                      | - 17,5 | - 9,0                  | - 18,5 | + 1,7          |
| <b>2009</b> |           |        |                            |        |                        |        |                |
| Janvier     | 684,51    | 698,03 | - 11,3                     | - 11,3 | - 11,6                 | - 11,6 | + 2,0          |
| Février     | 730,81    | 743,79 | - 6,3                      | - 17,0 | - 6,2                  | - 17,0 | + 1,8          |
| Mars        | 794,04    | 766,73 | - 8,0                      | - 23,6 | - 3,0                  | - 19,5 | - 3,4          |
| Avril       | 835,07    | 839,66 | - 4,9                      | - 27,3 | - 8,7                  | - 26,5 | + 0,5          |
| Mai         | 785,68    | 792,03 | + 6,3                      | - 22,8 | + 6,0                  | - 22,1 | + 0,8          |
| Juin        | 765,51    | 769,62 | + 2,6                      | - 20,7 | + 2,9                  | - 19,8 | + 0,5          |
| Juillet     | 772,31    | 780,06 | - 0,9                      | - 21,4 | - 1,3                  | - 20,9 | + 1,0          |
| Août        | 804,30    | 775,33 | - 4,0                      | - 24,5 | + 0,6                  | - 20,4 | - 3,6          |
| Septembre   | 842,66    | 811,48 | - 4,6                      | - 28,0 | - 4,5                  | - 24,0 | - 3,7          |
| Octobre     | 870,33    | 876,48 | - 3,2                      | - 30,3 | - 7,4                  | - 29,6 | + 0,7          |
| Novembre    | 900,09    | 864,85 | - 3,3                      | - 32,6 | + 1,3                  | - 28,6 | - 3,9          |
| Décembre    | 904,31    | 862,42 | - 0,5                      | - 32,9 | + 0,3                  | - 28,4 | - 4,6          |
| <b>2010</b> |           |        |                            |        |                        |        |                |
| Janvier     | 910,87    | 917,33 | - 0,7                      | - 0,7  | - 6,0                  | - 6,0  | + 0,7          |
| Février     | 918,01    | 918,05 | - 0,8                      | - 1,5  | - 0,1                  | - 6,1  | + 0,0          |
| Mars        | 911,33    | 912,79 | + 0,7                      | - 0,8  | + 0,6                  | - 5,5  | + 0,2          |
| Avril       | 897,84    | 902,60 | + 1,5                      | + 0,7  | + 1,1                  | - 4,5  | + 0,5          |
| Mai         | 897,12    | 904,44 | + 0,1                      | + 0,8  | - 0,2                  | - 4,6  | + 0,8          |
| Juin        | 899,62    | 906,06 | - 0,3                      | + 0,5  | - 0,2                  | - 4,8  | + 0,7          |
| Juillet     | 900,79    | 906,08 | - 0,1                      | + 0,4  | - 0,0                  | - 4,8  | + 0,6          |
| Août        | 901,38    | 907,77 | - 0,1                      | + 0,3  | - 0,2                  | - 5,0  | + 0,7          |
| Septembre   | 903,65    | 912,08 | - 0,3                      | + 0,1  | - 0,5                  | - 5,4  | + 0,9          |
| Octobre     | 907,62    | 916,31 | - 0,4                      | - 0,4  | - 0,5                  | - 5,9  | + 1,0          |
| Novembre    | 910,65    | 918,09 | - 0,3                      | - 0,7  | - 1,1                  | - 6,1  | + 0,8          |
| Décembre    | 912,07    | 920,40 | - 0,2                      | - 0,9  | - 0,9                  | - 6,3  | + 0,9          |
| <b>2011</b> |           |        |                            |        |                        |        |                |
| Janvier     | 920,97    | 926,56 | - 1,0                      | - 1,0  | - 0,7                  | - 0,7  | + 0,6          |
| Février     | 924,77    | 922,84 | - 0,4                      | - 1,4  | + 0,4                  | - 0,3  | - 0,2          |
| Mars        | 920,57    | 919,24 | + 0,5                      | - 0,9  | + 0,4                  | + 0,1  | - 0,1          |
| Avril       | 921,84    | 923,04 | - 0,1                      | - 1,1  | - 0,4                  | - 0,3  | + 0,1          |
| Mai         | 925,40    | 926,67 | - 0,4                      | - 1,4  | - 0,4                  | - 0,7  | + 0,1          |
| Juin        | 923,44    | 925,25 | + 0,2                      | - 1,2  | + 0,2                  | - 0,5  | + 0,2          |

- (1) Cours moyens mensuels à la clôture de la journée.  
(2) Variations calculées par rapport au cours du mois précédent.  
(3) Variations calculées par rapport au dernier cours de l'année précédente.  
(4) Ecart entre le cours libre et le cours indicatif.

Tableau III.2

**EVOLUTION DU TAUX DE CHANGE DU DOLLAR SUR LE MARCHÉ**  
(En CDF/ USD)

|                  | Banques agréées |               | Bureaux de change |               | Cours     |        | Ecart<br>en % | Cours       |              |
|------------------|-----------------|---------------|-------------------|---------------|-----------|--------|---------------|-------------|--------------|
|                  | Cours acheteur  | Cours vendeur | Cours acheteur    | Cours vendeur | indicatif | libre  |               | le plus bas | le plus haut |
| <b>2004</b>      |                 |               |                   |               |           |        |               |             |              |
| <b>Décembre</b>  |                 |               |                   |               |           |        |               |             |              |
| 30/12            | 442.22          | 451.95        | 444.84            | 461.33        | 444.09    | 453.08 | 2.03          | 438.00      | 464.00       |
| <b>2005</b>      |                 |               |                   |               |           |        |               |             |              |
| <b>Décembre</b>  |                 |               |                   |               |           |        |               |             |              |
| 30/12            | 443.31          | 446.60        | 447.37            | 453.08        | 445.40    | 450.22 | 1.08          | 440.00      | 456.55       |
| <b>2006</b>      |                 |               |                   |               |           |        |               |             |              |
| <b>Décembre</b>  |                 |               |                   |               |           |        |               |             |              |
| 28/12            | 499.70          | 507.52        | 513.19            | 518.66        | 503.43    | 515.93 | 2.48          | 520.00      | 490.00       |
| <b>2007</b>      |                 |               |                   |               |           |        |               |             |              |
| <b>Décembre</b>  |                 |               |                   |               |           |        |               |             |              |
| 31/12            | 496.59          | 510.29        | 500.81            | 508.63        | 502.99    | 504.72 | 0.34          | 495.64      | 516.61       |
| <b>2008</b>      |                 |               |                   |               |           |        |               |             |              |
| <b>Janvier</b>   |                 |               |                   |               |           |        |               |             |              |
| 31/01            | 527.18          | 543.27        | 545.84            | 551.90        | 535.02    | 548.87 | 2.59          | 519.20      | 554.59       |
| <b>Mars</b>      |                 |               |                   |               |           |        |               |             |              |
| 31/03            | 548.57          | 561.62        | 555.03            | 564.00        | 554.00    | 559.20 | 0.98          | 538.49      | 563.37       |
| <b>Juin</b>      |                 |               |                   |               |           |        |               |             |              |
| 27/06            | 550.52          | 560.32        | 559.09            | 564.73        | 554.57    | 561.91 | 1.32          | 549.22      | 566.45       |
| <b>Septembre</b> |                 |               |                   |               |           |        |               |             |              |
| 30/09            | 559.80          | 569.12        | 563.35            | 574.00        | 564.22    | 568.67 | 0.79          | 550.00      | 574.00       |
| <b>Octobre</b>   |                 |               |                   |               |           |        |               |             |              |
| 31/10            | 563.41          | 578.94        | 573.80            | 585.00        | 572.39    | 579.40 | 1.22          | 561.00      | 585.55       |
| <b>Novembre</b>  |                 |               |                   |               |           |        |               |             |              |
| 30/11            | 585.24          | 596.62        | 595.70            | 601.36        | 588.05    | 598.53 | 1.78          | 575.47      | 601.94       |
| <b>Décembre</b>  |                 |               |                   |               |           |        |               |             |              |
| 30/12            | 627.97          | 649.85        | 652.68            | 662.23        | 639.32    | 657.45 | 2.84          | 605.72      | 674.98       |
| <b>2009</b>      |                 |               |                   |               |           |        |               |             |              |
| <b>Janvier</b>   |                 |               |                   |               |           |        |               |             |              |
| 31/01            | 704.93          | 717.32        | 710.12            | 721.25        | 710.37    | 715.69 | 0.75          | 724.81      | 691.62       |
| <b>Février</b>   |                 |               |                   |               |           |        |               |             |              |
| 27/02            | 739.24          | 753.94        | 768.40            | 780.46        | 747.07    | 774.22 | 3.63          | 790.00      | 721.55       |
| <b>Mars</b>      |                 |               |                   |               |           |        |               |             |              |
| 31/03            | 816.78          | 831.80        | 825.00            | 831.52        | 823.51    | 828.26 | 0.58          | 811.54      | 835.00       |
| <b>Avril</b>     |                 |               |                   |               |           |        |               |             |              |
| 30/04            | 809.65          | 820.45        | 790.00            | 806.93        | 815.99    | 798.47 | -2.15         | 790.00      | 835.08       |
| <b>Mai</b>       |                 |               |                   |               |           |        |               |             |              |
| 30/05            | 771.85          | 787.79        | 778.09            | 787.01        | 775.49    | 782.55 | 0.91          | 762.24      | 809.23       |
| <b>Juin</b>      |                 |               |                   |               |           |        |               |             |              |
| 26/06            | 750.88          | 764.18        | 760.00            | 775.00        | 756.17    | 767.50 | 1.50          | 749.00      | 782.00       |
| <b>Juillet</b>   |                 |               |                   |               |           |        |               |             |              |
| 31/07            | 778.29          | 795.68        | 797.25            | 799.25        | 789.73    | 798.25 | 1.08          | 760.00      | 805.08       |
| <b>Août</b>      |                 |               |                   |               |           |        |               |             |              |
| 31/08            | 819.18          | 828.55        | 827.00            | 832.00        | 824.89    | 829.50 | 0.56          | 800.00      | 845.00       |
| <b>Septembre</b> |                 |               |                   |               |           |        |               |             |              |
| 30/09            | 856.95          | 865.27        | 862.70            | 870.67        | 860.12    | 866.70 | 0.76          | 830.00      | 880.00       |
| <b>Octobre</b>   |                 |               |                   |               |           |        |               |             |              |
| 30/10            | 874.80          | 885.43        | 892.00            | 900.00        | 882.62    | 896.00 | 1.52          | 861.20      | 900.13       |
| <b>Novembre</b>  |                 |               |                   |               |           |        |               |             |              |
| 30/11            | 903.48          | 914.49        | 905.00            | 920.00        | 909.27    | 912.50 | 0.36          | 899.00      | 920.17       |
| <b>Décembre</b>  |                 |               |                   |               |           |        |               |             |              |
| 30/12            | 896.89          | 908.10        | 900.67            | 908.54        | 902.66    | 904.60 | 0.22          | 895.00      | 915.00       |
| <b>2010</b>      |                 |               |                   |               |           |        |               |             |              |
| <b>Janvier</b>   | 913.62          | 923.51        | 915.00            | 925.00        | 920.30    | 920.00 | -0.03         | 906.00      | 928.00       |
| <b>Février</b>   | 913.11          | 926.21        | 915.00            | 930.00        | 921.10    | 922.50 | 0.15          | 900.00      | 935.00       |
| <b>Mars</b>      | 897.60          | 911.39        | 900.00            | 912.40        | 902.33    | 906.20 | 0.43          | 892.00      | 915.00       |
| <b>Avril</b>     | 898.07          | 911.07        | 895.00            | 902.00        | 904.22    | 898.50 | -0.63         | 890.00      | 917.91       |
| <b>Mai</b>       | 886.54          | 908.28        | 903.80            | 910.73        | 900.09    | 907.27 | 0.80          | 882.00      | 912.62       |
| <b>Juin</b>      | 893.21          | 909.69        | 903.00            | 907.00        | 903.39    | 905.00 | 0.18          | 888.00      | 915.00       |
| <b>Juillet</b>   | 896.99          | 902.79        | 904.51            | 917.04        | 900.14    | 910.78 | 1.18          | 880.00      | 917.04       |
| <b>Août</b>      | 894.34          | 905.11        | 904.00            | 907.00        | 898.66    | 905.50 | 0.76          | 880.00      | 914.00       |
| <b>Septembre</b> | 887.68          | 911.91        | 900.00            | 912.00        | 900.78    | 906.00 | 0.58          | 883.00      | 925.00       |
| <b>Octobre</b>   | 904.11          | 915.93        | 912.43            | 914.89        | 908.62    | 913.66 | 0.55          | 900.00      | 926.00       |
| <b>Novembre</b>  | 899.65          | 921.34        | 910.47            | 925.00        | 908.73    | 917.74 | 0.99          | 891.00      | 926.48       |
| <b>Décembre</b>  | 906.50          | 922.40        | 915.15            | 925.00        | 915.13    | 920.08 | 0.54          | 890.00      | 937.48       |
| <b>2011</b>      |                 |               |                   |               |           |        |               |             |              |
| <b>Janvier</b>   | 913.55          | 931.57        | 925.43            | 931.36        | 930.47    | 928.39 | -0.22         | 905.00      | 935.00       |
| <b>Février</b>   | 913.81          | 931.27        | 913.52            | 929.65        | 922.71    | 921.59 | -0.12         | 905.00      | 939.00       |
| <b>Mars</b>      | 917.04          | 926.68        | 912.74            | 925.21        | 921.66    | 918.98 | -0.29         | 933.00      | 909.64       |
| <b>Avril</b>     | 920.53          | 932.82        | 916.58            | 930.91        | 926.64    | 923.74 | -0.31         | 938.00      | 910.00       |
| <b>Mai</b>       | 918.72          | 929.49        | 915.99            | 935.00        | 925.60    | 925.50 | -0.01         | 937.00      | 915.99       |
| <b>Juin</b>      | 926.00          | 923.33        | 923.50            | 0.02          | 935.00    | 917.25 | 926.00        | 923.33      | 923.50       |

Source : Direction des Opérations Bancaires et des Marchés - BCC.

(1) Cours fin période.

Tableau III.3

VARIATIONS MOYENNES MENSUELLES DES COURS DE CHANGE EN % <sup>(1)</sup>

| Périodes  | 2003      |       | 2004      |       | 2005      |       | 2006      |       | 2006      |       | 2007      |       | 2008      |       | 2009      |       | 2010      |       | 2011      |       |
|-----------|-----------|-------|-----------|-------|-----------|-------|-----------|-------|-----------|-------|-----------|-------|-----------|-------|-----------|-------|-----------|-------|-----------|-------|
|           | INDICATIF | LIBRE | INDICATIF | LIBRE | INDICATIF | LIBRE | INDICATIF | LIBRE | INDICATIF | LIBRE | INDICATIF | LIBRE | INDICATIF | LIBRE | INDICATIF | LIBRE | INDICATIF | LIBRE | INDICATIF | LIBRE |
|           | USD       | USD   | USD       | USD   | USD       | USD   | USD       | USD   | USD       | USD   | USD       | USD   | USD       | USD   | USD       | USD   | USD       | USD   | USD       | USD   |
| Janvier   | 8,2       | 9,0   | -1,6      | -1,9  | -4,2      | -1,5  | -0,4      | -0,7  | -0,4      | -0,7  | -6,8      | -5,1  | -6,0      | -8,0  | -7,7      | -7,3  | -1,9      | -1,7  | -0,1      | -0,0  |
| Février   | 3,7       | 3,9   | -0,8      | -1,0  | -4,1      | -3,0  | -0,4      | -0,4  | -0,4      | -0,4  | -5,4      | -4,2  | -4,5      | -4,6  | -7,5      | -7,5  | -1,0      | -1,0  | 0,0       | 0,0   |
| Mars      | -2,8      | -0,9  | -0,9      | -0,9  | -3,8      | -3,4  | -0,5      | -0,8  | -0,5      | -0,8  | -3,1      | -2,6  | -3,2      | -3,4  | -7,0      | -7,2  | 0,0       | -0,1  | 0,0       | 0,0   |
| Avril     | -2,0      | -0,1  | -0,8      | -0,8  | -3,6      | -3,1  | -0,5      | -0,5  | -0,5      | -0,5  | -2,0      | -1,4  | -2,6      | -2,6  | -5,9      | -4,8  | -0,2      | -0,0  | -0,0      | -0,0  |
| Mai       | -1,7      | -0,2  | -0,7      | -0,8  | -2,4      | -2,0  | -0,8      | -0,7  | -0,8      | -0,7  | 0,3       | 0,6   | -2,1      | -2,0  | -3,8      | -3,4  | -0,1      | -0,1  | -0,0      | -0,0  |
| Juin      | -1,8      | -0,2  | -0,7      | 1,8   | 0,7       | 0,8   | -0,7      | -0,7  | -0,7      | -0,7  | 0,2       | 0,7   | -1,6      | -1,8  | -2,8      | -2,5  | 0,0       | -0,1  | -0,0      | 0,0   |
| Juillet   | -1,6      | -0,2  | -0,6      | -0,6  | -1,4      | -1,2  | -1,0      | -0,9  | -1,0      | -0,9  | 0,2       | 0,7   | -1,5      | -1,5  | -3,0      | -2,7  | 0,0       | -0,0  |           |       |
| Août      | -1,1      | 0,4   | -0,7      | -0,8  | -0,7      | -0,5  | -1,1      | -1,2  | -1,1      | -1,2  | 0,2       | 0,5   | -1,3      | -1,3  | -3,0      | -2,9  | 0,0       | 0,0   |           |       |
| Septembre | 0,8       | 1,7   | -1,4      | -1,5  | -0,4      | -0,2  | -1,7      | -1,8  | -1,7      | -1,8  | 0,1       | 0,4   | -1,3      | -1,3  | -1,2      | -3,0  | -0,1      | -0,0  |           |       |
| Octobre   | 0,2       | -0,5  | -1,1      | -1,1  | -0,2      | -0,1  | -2,1      | -2,1  | -2,1      | -2,1  | 0,0       | 0,0   | -1,3      | -1,4  | -3,2      | -3,0  | 0,0       | -0,0  |           |       |
| Novembre  | 0,3       | 0,2   | -1,4      | -1,5  | -0,0      | 0,1   | -1,8      | -1,9  | -1,8      | -1,9  | 0,0       | 0,3   | -1,4      | -1,5  | -3,2      | -2,9  | 0,0       | -0,0  |           |       |
| Décembre  | 0,3       | -0,1  | -1,5      | -1,6  | 0,2       | 0,4   | -1,3      | -1,4  | -1,3      | -1,4  | 0,0       | 0,2   | -2,0      | -2,2  | -2,8      | 2,0   | -0,0      | -0,0  |           |       |

(1) Variations calculées par rapport au taux de dépréciation cumulé.

Tableau III.4

COURS DE CHANGE MOYEN INTERBANCAIRE  
(en CDF/1 USD)

| CDF par devise | 2009          | 2010     |          |          |          |           |          |          |          |                  | 2011     |          |          |          |          |          |
|----------------|---------------|----------|----------|----------|----------|-----------|----------|----------|----------|------------------|----------|----------|----------|----------|----------|----------|
|                | Moy. Annuelle | Janvier  | Juin     | Juillet  | Août     | Septembre | Octobre  | Novembre | Décembre | Moyenne annuelle | Janvier  | Février  | Mars     | Avril    | Mai      | Juin     |
| 1 USD          | 806,54        | 909,89   | 899,64   | 900,94   | 901,31   | 903,55    | 907,25   | 910,65   | 915,13   | 906,13           | 920,15   | 925,16   | 920,70   | 921.60   | 925.97   | 923.49   |
| 1 CAD.         | 711,92        | 872,30   | 867,08   | 836,99   | 867,18   | 874,28    | 889,83   | 899,92   | 914,59   | 877,82           | 925,48   | 932,22   | 942,95   | 961.36   | 957.91   | 944.66   |
| 1 GBP          | 1 264,62      | 1 467,85 | 1 324,84 | 1 375,92 | 1 412,42 | 1 404,35  | 1 437,39 | 1 456,71 | 1 408,55 | 1 399,87         | 1 451,12 | 1 490,84 | 1 489,14 | 1 506.53 | 1 513.80 | 1 500.35 |
| 1 CHF          | 745,66        | 880,85   | 795,61   | 867,57   | 866,55   | 900,33    | 936,89   | 924,79   | 962,41   | 873,72           | 959,60   | 988,33   | 1 001,08 | 1 024.77 | 1 079.88 | 1 098.36 |
| 100 JPY        | 860,23        | 996,89   | 984,16   | 1 028,00 | 1 054,61 | 1 070,38  | 1 104,60 | 1 106,17 | 111,47   | 951,15           | 1 055,50 | 1 122,46 | 1 127,51 | 1 106.32 | 1 136.61 | 1 147.93 |
| 100 XAF        | 171,64        | 198,33   | 167,72   | 175,41   | 177,50   | 179,85    | 191,98   | 190,30   | 183,25   | 183,44           | 187,21   | 192,50   | 196,30   | 202.65   | 198.46   | 202.61   |
| 1 EUR          | 1 126,64      | 1 300,96 | 1 099,73 | 1 150,82 | 1 164,33 | 1 179,63  | 1 259,32 | 1 248,27 | 1 202,05 | 1 203,51         | 1 227,99 | 1 262,69 | 1 285,21 | 1 329.47 | 1 329.60 | 1 328.94 |
| 1 ZAR          | 97,44         | 121,69   | 117,64   | 119,49   | 123,59   | 126,61    | 131,11   | 130,76   | 137,42   | 124,17           | 132,68   | 128,30   | 132,85   | 136.84   | 136.48   | 135.98   |
| 1 XDR          | 1 259,08      | 1 424,60 | 1 320,23 | 1 353,68 | 1 368,42 | 1 377,23  | 1 423,22 | 1 424,51 | 1 402,39 | 1 383,27         | 1 421,65 | 1 446,78 | 1 453,83 | 1 470.76 | 1 480.66 | 1 476.83 |

Source : Service des Statistiques des Paiements Extérieurs et Balance des Paiements - Direction des Statistiques/BCC.

Tableau III.5

## VOLUME DES TRANSACTIONS SUR LE MARCHÉ DES CHANGES

(en millions de USD)

| Période         | BCC          |               | Banques agréées |                | Bureau. de Change |              | Total          |                | Volume total    |
|-----------------|--------------|---------------|-----------------|----------------|-------------------|--------------|----------------|----------------|-----------------|
|                 | Achat        | Vente         | Achat           | Vente          | Achat             | Vente        | Achat          | Vente          |                 |
| <b>2006</b>     |              |               |                 |                |                   |              |                |                |                 |
| janv-06         | -            | -             | 18,84           | 29,01          | 1,02              | 1,15         | 19,87          | 30,16          | 50,03           |
| juin-06         | -            | -             | 17,80           | 26,94          | 1,23              | 1,31         | 19,03          | 28,25          | 47,29           |
| déc-06          | 5,50         | -             | 32,48           | 42,21          | 0,86              | 0,83         | 38,84          | 43,05          | 81,89           |
| <b>Cumul 06</b> | <b>10,40</b> | <b>11,00</b>  | <b>308,80</b>   | <b>367,94</b>  | <b>13,33</b>      | <b>13,77</b> | <b>332,53</b>  | <b>392,71</b>  | <b>725,24</b>   |
| <b>2007</b>     |              |               |                 |                |                   |              |                |                |                 |
| janv-07         | -            | -             | 30,91           | 32,06          | 1,03              | 1,07         | 31,93          | 33,13          | 65,06           |
| févr-07         | -            | -             | 31,08           | 29,89          | 1,40              | 1,39         | 32,48          | 31,28          | 63,75           |
| mars-07         | -            | -             | 44,87           | 30,57          | 0,72              | 0,74         | 45,59          | 31,31          | 76,89           |
| avr-07          | -            | -             | 34,22           | 36,10          | 0,78              | 0,90         | 35,00          | 37,00          | 72,01           |
| mai-07          | 25,60        | -             | 42,83           | 56,72          | 1,05              | 1,23         | 69,48          | 57,95          | 127,43          |
| juin-07         | -            | -             | 41,27           | 44,67          | 0,82              | 0,84         | 42,09          | 45,51          | 87,60           |
| juil-07         | 9,00         | -             | 50,44           | 48,60          | 0,64              | 0,77         | 60,07          | 49,36          | 109,44          |
| août-07         | 6,09         | -             | 48,05           | 48,84          | 0,66              | 0,65         | 54,80          | 49,50          | 104,30          |
| sept-07         | 15,50        | -             | 49,49           | 62,37          | 0,71              | 0,85         | 65,70          | 1,56           | 67,26           |
| oct-07          | 3,35         | -             | 54,72           | 59,48          | 1,90              | 2,03         | 59,97          | 61,51          | 121,48          |
| nov-07          | 7,40         | -             | 49,18           | 52,81          | 1,27              | 1,44         | 57,85          | 54,25          | 112,10          |
| déc-07          | -            | -             | 56,42           | 60,67          | 2,08              | 2,35         | 58,49          | 63,02          | 121,52          |
| <b>Cumul 07</b> | <b>66,94</b> | <b>-</b>      | <b>533,47</b>   | <b>562,79</b>  | <b>13,04</b>      | <b>14,25</b> | <b>613,45</b>  | <b>515,38</b>  | <b>1 128,83</b> |
| <b>2008</b>     |              |               |                 |                |                   |              |                |                |                 |
| janv-08         | -            | -             | 57,82           | 59,91          | 1,37              | 1,38         | 59,19          | 61,29          | 120,49          |
| févr-08         | -            | -             | 42,12           | 49,12          | 0,75              | 0,82         | 42,86          | 49,94          | 92,80           |
| mars-08         | -            | -             | 89,20           | 80,10          | 1,26              | 1,52         | 90,47          | 81,62          | 172,09          |
| avr-08          | -            | -             | 55,90           | 67,05          | 1,07              | 1,10         | 56,98          | 68,15          | 125,13          |
| mai-08          | -            | -             | 67,63           | 67,49          | 0,84              | 0,89         | 68,47          | 68,38          | 136,85          |
| juin-08         | -            | -             | 78,90           | 93,33          | 0,72              | 0,75         | 79,63          | 94,08          | 173,71          |
| juil-08         | -            | -             | 89,74           | 106,71         | 0,74              | 0,84         | 90,48          | 107,55         | 198,03          |
| août-08         | -            | -             | 91,69           | 97,07          | 0,62              | 0,69         | 92,31          | 97,76          | 190,07          |
| sept-08         | -            | -             | 88,35           | 95,87          | 0,72              | 0,71         | 89,08          | 96,58          | 185,66          |
| oct-08          | -            | -             | 95,56           | 97,36          | 0,62              | 0,56         | 96,19          | 97,92          | 194,11          |
| nov-08          | -            | -             | 87,01           | 82,89          | 0,59              | 0,57         | 87,60          | 83,46          | 171,06          |
| déc-08          | -            | -             | 72,52           | 76,48          | 0,69              | 0,76         | 73,21          | 77,24          | 150,44          |
| <b>Cumul 08</b> | <b>-</b>     | <b>-</b>      | <b>916,46</b>   | <b>973,39</b>  | <b>10,00</b>      | <b>10,59</b> | <b>926,45</b>  | <b>983,97</b>  | <b>1 910,43</b> |
| <b>2009</b>     |              |               |                 |                |                   |              |                |                |                 |
| janv-09         | -            | 10,00         | 63,33           | 58,20          | 0,67              | 0,61         | 64,00          | 68,80          | 132,80          |
| févr-09         | 11,00        | -             | 58,59           | 63,81          | 0,68              | 0,57         | 70,28          | 64,38          | 134,66          |
| mars-09         | -            | -             | 60,49           | 62,37          | 0,55              | 0,45         | 61,04          | 62,83          | 123,87          |
| avr-09          | -            | 21,16         | 83,07           | 75,51          | 0,67              | 0,57         | 83,74          | 97,24          | 180,97          |
| mai-09          | -            | 17,70         | 65,01           | 60,29          | 0,56              | 0,60         | 65,57          | 78,58          | 144,16          |
| juin-09         | -            | 9,54          | 59,93           | 65,27          | 0,49              | 0,51         | 60,42          | 75,31          | 135,74          |
| juil-09         | -            | 17,00         | 89,27           | 95,25          | 0,29              | 0,33         | 89,56          | 112,58         | 202,13          |
| août-09         | -            | 10,00         | 70,79           | 74,29          | 0,22              | 0,22         | 71,01          | 84,50          | 155,51          |
| sept-09         | -            | 27,00         | 88,83           | 82,91          | 0,38              | 0,42         | 89,21          | 110,33         | 199,54          |
| oct-09          | -            | -             | 60,50           | 81,13          | 0,30              | 0,33         | 60,80          | 81,46          | 142,26          |
| nov-09          | -            | -             | 65,70           | 67,35          | 0,36              | 0,38         | 66,06          | 67,73          | 133,79          |
| déc-09          | -            | 12,25         | 85,54           | 81,04          | 0,47              | 0,57         | 86,01          | 93,86          | 179,87          |
| <b>Cumul 09</b> | <b>11,00</b> | <b>124,65</b> | <b>851,04</b>   | <b>867,41</b>  | <b>5,65</b>       | <b>5,54</b>  | <b>867,70</b>  | <b>997,60</b>  | <b>1 865,30</b> |
| <b>2010</b>     |              |               |                 |                |                   |              |                |                |                 |
| janv-10         | -            | 10,00         | 75,44           | 73,99          | 0,28              | 0,25         | 75,72          | 84,24          | 159,96          |
| févr-10         | -            | -             | 65,94           | 81,13          | 0,54              | 0,57         | 66,48          | 81,70          | 148,18          |
| mars-10         | -            | -             | 105,21          | 89,83          | 0,60              | 0,62         | 105,81         | 90,45          | 196,26          |
| avr-10          | -            | -             | 101,04          | 104,88         | 0,69              | 0,68         | 101,73         | 105,56         | 207,29          |
| mai-10          | -            | -             | 101,27          | 110,71         | 0,52              | 0,50         | 101,79         | 111,21         | 213,00          |
| juin-10         | -            | -             | 73,30           | 90,76          | 0,45              | 0,40         | 73,75          | 91,16          | 164,91          |
| juil-10         | -            | -             | 79,49           | 85,72          | 0,36              | 0,39         | 79,85          | 86,12          | 165,97          |
| août-10         | -            | -             | 76,12           | 81,06          | 0,37              | 0,37         | 76,49          | 81,44          | 157,92          |
| sept-10         | -            | -             | 93,39           | 91,47          | 0,41              | 0,40         | 93,79          | 91,88          | 185,67          |
| oct-10          | -            | -             | 71,99           | 72,08          | 0,31              | 0,20         | 72,31          | 72,28          | 144,59          |
| nov-10          | -            | -             | 91,58           | 90,95          | 0,49              | 0,51         | 92,08          | 91,46          | 183,54          |
| déc-10          | -            | -             | 104,77          | 121,60         | 0,56              | 0,68         | 105,33         | 122,28         | 227,61          |
| <b>Cumul 10</b> | <b>0,00</b>  | <b>10,00</b>  | <b>1039,55</b>  | <b>1094,18</b> | <b>5,58</b>       | <b>5,58</b>  | <b>1045,13</b> | <b>1109,76</b> | <b>2154,89</b>  |
| <b>2011</b>     |              |               |                 |                |                   |              |                |                |                 |
| janv-11         | -            | 49,90         | 122,55          | 117,91         | 0,54              | 0,66         | 123,09         | 168,47         | 291,56          |
| févr-11         | -            | -             | 80,58           | 79,66          | 0,51              | 0,63         | 81,09          | 80,29          | 161,38          |
| mars-11         | 5,00         | -             | 110,19          | 113,24         | 0,81              | 0,98         | 136,00         | 114,21         | 250,21          |
| avr-11          | 24,15        | -             | 97,82           | 98,29          | 0,58              | 0,76         | 122,55         | 99,04          | 221,59          |
| mai-11          | 0,80         | -             | 84,49           | 88,67          | 0,62              | 0,79         | 85,91          | 89,46          | 175,37          |
| Juin-11         | 0,51         | -             | 111,82          | 107,11         | 0,33              | 0,39         | 112,66         | 107,50         | 220,17          |
| <b>Cumul 11</b> | <b>50,45</b> | <b>49,90</b>  | <b>607,45</b>   | <b>604,87</b>  | <b>3,39</b>       | <b>4,21</b>  | <b>661,30</b>  | <b>658,98</b>  | <b>1320,28</b>  |

Source : Direction des Opérations Bancaires et des Marchés et Direction des Statistiques - BCC.

### III.6. EXECUTION DU BUDGET EN DEVISES

|   | CUMUL 2009           | janv-10           | juin-10            | juil-10              | août-10           | sept-10           | oct-10            | nov-10            | déc-10             | CUMUL                | janv-11            | févr-11            | mars-11            | avr-11            | mai-11             | juin-11            |
|---|----------------------|-------------------|--------------------|----------------------|-------------------|-------------------|-------------------|-------------------|--------------------|----------------------|--------------------|--------------------|--------------------|-------------------|--------------------|--------------------|
| <b>I. RECETTES</b>                            | <b>1 759 763 228</b> | <b>55 675 196</b> | <b>104 739 002</b> | <b>160 899 556</b>   | <b>75 519 388</b> | <b>57 699 523</b> | <b>80 510 911</b> | <b>97 516 377</b> | <b>114 612 342</b> | <b>1 201 940 891</b> | <b>57 142 978</b>  | <b>138 119 361</b> | <b>189 158 263</b> | <b>92 501 477</b> | <b>174 257 487</b> | <b>101 594 466</b> |
| <b>A. Recettes d'exploitation</b>             | <b>15 547 902</b>    | <b>1 029 804</b>  | <b>2 162 580</b>   | <b>1 761 516</b>     | <b>2 893 328</b>  | <b>1 357 993</b>  | <b>1 849 109</b>  | <b>2 454 378</b>  | <b>1 524 974</b>   | <b>22 904 140</b>    | <b>2 491 067</b>   | <b>2 770 436</b>   | <b>12 227 386</b>  | <b>2 604 684</b>  | <b>3 690 021</b>   | <b>1 630 537</b>   |
| 1. Intérêts sur placements                    | 700 649              | 7 495             | 30 464             | 41 762               | 427 653           | 47 830            | 64 685            | 500 942           | 47 975             | 1 979 586            | 62 426             | 59 326             | 94 705             | 141 951           | 229 845            | 183 621            |
| 2. Intérêts créditeurs FMI                    | -                    | -                 | -                  | -                    | -                 | -                 | -                 | -                 | -                  | -                    | -                  | 503 309            | -                  | 635 277           | -                  | -                  |
| 3. Redevance de Contrôle de Change            | 11 961 004           | 992 251           | 2 078 622          | 1 667 467            | 2 434 264         | 1 291 248         | 1 641 002         | 1 878 643         | 1 429 024          | 20 356 207           | 2 349 004          | 2 118 564          | 2 070 155          | 2 389 547         | 2 759 444          | 1 392 551          |
| 4. Autres recettes d'exploitation             | 2 886 249            | 30 058            | 53 494             | 52 287               | 31 411            | 18 915            | 143 422           | 74 793            | 47 975             | 568 347              | 79 637             | 89 238             | 10 062 526         | 73 186            | 65 455             | 54 365             |
| <b>B. Opérations de change</b>                | <b>804 059 289</b>   | <b>54 645 392</b> | <b>102 576 422</b> | <b>85 305 138</b>    | <b>72 626 060</b> | <b>56 341 530</b> | <b>78 661 802</b> | <b>95 061 999</b> | <b>113 087 368</b> | <b>1 105 203 849</b> | <b>54 651 911</b>  | <b>57 587 966</b>  | <b>176 930 877</b> | <b>89 896 793</b> | <b>92 010 540</b>  | <b>99 963 920</b>  |
| 1. Rachats recettes fiscales et non fisc.     | 586 710 150          | 48 290 158        | 62 776 422         | 54 821 891           | 50 056 060        | 45 546 530        | 78 661 802        | 95 061 999        | 66 444 019         | 757 196 529          | 54 651 911         | 47 587 966         | 122 690 234        | 67 856 793        | 89 758 914         | 77 513 255         |
| - rachats recettes pétrolières                | 177 343 815          | 36 038 812        | 23 881 275         | 23 681 974           | 26 315 773        | 22 854 474        | 18 241 777        | 22 128 991        | 20 025 306         | 302 159 413          | 34 399 375         | 33 321 852         | 69 005 951         | 34 213 983        | 43 839 339         | 43 415 692         |
| - rachats recettes minières                   | 135 066 250          | 9 079 601         | 37 141 188         | 28 814 586           | 14 981 773        | 19 867 969        | 13 576 364        | 18 463 178        | 43 376 270         | 191 076 103          | 18 672 495         | 12 572 448         | 37 792 700         | 26 629 677        | 23 737 632         | 32 837 244         |
| - Pas de porte chinois                        | 125 000 000          | -                 | -                  | -                    | -                 | -                 | -                 | -                 | -                  | 55 000 000           | -                  | -                  | -                  | -                 | -                  | -                  |
| - Pas de porte minier                         | -                    | -                 | -                  | -                    | -                 | -                 | -                 | -                 | -                  | -                    | -                  | -                  | -                  | -                 | -                  | -                  |
| - Autres                                      | 149 300 085          | 3 171 745         | 1 753 959          | 2 325 331            | 8 758 514         | 2 824 087         | 21 843 661        | 24 469 830        | 3 042 443          | 80 961 013           | 1 380 041          | 1 693 666          | 15 891 583         | 7 013 133         | 22 181 943         | 1 260 319          |
| 2. Rachats Financements extérieurs            | 202 349 138          | 6 355 234         | -                  | 20 183 247           | -                 | -                 | -                 | -                 | 46 643 349         | 145 976 820          | -                  | -                  | 27 690 643         | -                 | -                  | 21 241 748         |
| - IDA   | 101 383 338          | 6 355 234         | -                  | 20 183 247           | -                 | -                 | -                 | -                 | -                  | 33 867 557           | -                  | -                  | -                  | -                 | -                  | -                  |
| - BAD   | 100 965 800          | -                 | -                  | -                    | -                 | -                 | -                 | -                 | -                  | -                    | -                  | -                  | -                  | -                 | -                  | -                  |
| - UE  | -                    | -                 | -                  | -                    | -                 | -                 | -                 | -                 | -                  | -                    | -                  | -                  | -                  | -                 | -                  | -                  |
| 3. Achats interbancaires(Adjudications)       | 15 000 000           | -                 | 39 800 000         | 10 300 000           | 22 570 000        | 10 795 000        | -                 | -                 | 46 643 349         | 112 109 263          | -                  | 10 000 000         | 27 690 643         | 22 040 000        | 2 251 626          | 1 208 926          |
| 4. Swap (Achats)                              | -                    | -                 | -                  | -                    | -                 | -                 | -                 | -                 | -                  | 15 000 000           | -                  | -                  | -                  | -                 | -                  | -                  |
| <b>C. FPCE/FRPC</b>                           | <b>940 156 037</b>   | <b>-</b>          | <b>-</b>           | <b>73 832 902.00</b> | <b>-</b>          | <b>-</b>          | <b>-</b>          | <b>-</b>          | <b>-</b>           | <b>73 832 902</b>    | <b>-</b>           | <b>77 760 959</b>  | <b>-</b>           | <b>-</b>          | <b>-</b>           | <b>78 556 926</b>  |
| <b>II. DEPENSES</b>                           | <b>837 677 033</b>   | <b>69 549 960</b> | <b>66 154 005</b>  | <b>80 475 535</b>    | <b>54 968 887</b> | <b>46 320 792</b> | <b>81 240 997</b> | <b>69 471 467</b> | <b>51 879 679</b>  | <b>847 711 718</b>   | <b>116 108 198</b> | <b>81 310 354</b>  | <b>91 109 212</b>  | <b>84 701 923</b> | <b>122 568 668</b> | <b>159 971 120</b> |
| <b>A. Dépenses du Trésor</b>                  | <b>508 908 574</b>   | <b>47 707 411</b> | <b>17 971 852</b>  | <b>76 072 493</b>    | <b>51 444 452</b> | <b>41 500 587</b> | <b>61 543 560</b> | <b>57 379 491</b> | <b>43 182 838</b>  | <b>760 035 531</b>   | <b>61 855 567</b>  | <b>73 836 779</b>  | <b>64 880 681</b>  | <b>76 937 103</b> | <b>119 773 094</b> | <b>151 784 473</b> |
| 1. Service de la dette extérieure             | 64 457 398           | 7 662 900         | 6 252 362          | 16 173 113           | 1 628 362         | 5 721 059         | 5 688 016         | 5 810 230         | 2 259 113          | 98 321 769           | 11 249 651         | 1 799 134          | 8 022 834          | 6 738 459         | 6 738 459          | 61 579 518         |
| 2. Paiements diverses créances                | <b>137 379 127</b>   | <b>3 494 810</b>  | <b>35 307 983</b>  | <b>16 684 342</b>    | <b>14 261 091</b> | <b>13 491 693</b> | <b>16 367 276</b> | <b>12 967 412</b> | <b>17 025 263</b>  | <b>11 589 012</b>    | <b>11 552 875</b>  | <b>11 516 740</b>  | <b>8 916 698</b>   | <b>9 310 163</b>  | <b>8 386 000</b>   | <b>8 386 000</b>   |
| - Créance Demimpex (Office des Routes)        | 12 267 638           | 1 726 703         | 685 078            | 682 099              | 679 120           | 676 141           | 673 162           | 670 183           | 667 204            | 8 538 753            | 664 225            | 661 246            | 658 268            | 655 289           | 3 333 333          | 3 333 333          |
| - Créance Demimpex (Office des Routes)( 2)    | -                    | -                 | -                  | -                    | -                 | -                 | -                 | -                 | -                  | -                    | -                  | -                  | -                  | -                 | 3 333 333          | 3 333 333          |
| - Créance Demimpex (Ministère d'agriculture)  | 19 877 681           | 3 998 941         | -                  | 7 114 150            | 3 534 607         | 3 519 629         | 3 504 650         | 3 489 672         | 3 474 693          | 43 044 384           | 3 459 715          | 3 444 736          | 3 429 757          | 1 774 173         | 2 094 303          | 2 086 813          |
| - Créance Demimpex (équipements voiries)      | -                    | -                 | -                  | -                    | -                 | -                 | 3 715 000         | 3 715 000         | 3 715 000          | 11 145 000           | 3 715 000          | 3 715 000          | 3 715 000          | 487 392           | 1 216 016          | 1 216 016          |
| - Projet Wafs (Mini. Des PTT)                 | -                    | -                 | -                  | -                    | -                 | -                 | -                 | -                 | -                  | 5 944 150            | -                  | -                  | -                  | -                 | -                  | -                  |
| - Arrivés DPX/ATC                             | -                    | 819 004           | -                  | 786 588              | 745 196           | -                 | -                 | -                 | -                  | 4 907 789            | -                  | -                  | -                  | -                 | -                  | -                  |
| - Banque Congolaise                           | 23 529 970           | -                 | -                  | -                    | -                 | -                 | -                 | 4 705 992         | -                  | 4 705 992            | -                  | -                  | -                  | -                 | -                  | -                  |
| - Créance Demimpex (HMIE)                     | 20 499 222           | 2 475 066         | -                  | 5 903 130            | 2 924 297         | 2 906 119         | 2 887 940         | 2 869 792         | 2 851 583          | 33 696 234           | 2 833 405          | 2 815 226          | 2 797 048          | 1 749 844         | 1 749 844          | 1 749 844          |
| - CTC   | 11 710 449           | 2 000 000         | -                  | -                    | -                 | -                 | -                 | -                 | -                  | 5 000 000            | -                  | -                  | -                  | -                 | -                  | -                  |
| - TELECONSULT                                 | -                    | -                 | 1 324 327          | -                    | -                 | -                 | 1 794 274         | -                 | -                  | 4 460 866            | -                  | -                  | -                  | -                 | -                  | -                  |
| - KIT ELECTORAL C.E.I.                        | -                    | -                 | -                  | 19 905 349           | 7 884 455         | 6 242 535         | -                 | -                 | 1 342 265          | 34 032 339           | -                  | -                  | -                  | -                 | -                  | -                  |
| - TIMB  | -                    | -                 | -                  | 916 667              | 916 667           | 916 667           | 916 667           | 916 667           | 916 667            | 5 500 002            | 916 667            | 916 667            | 916 667            | 916 667           | 916 667            | 916 667            |
| - Pangun Holding Corporation                  | 4 000 000            | -                 | -                  | -                    | -                 | -                 | -                 | -                 | -                  | -                    | -                  | -                  | -                  | -                 | -                  | -                  |
| - Autres créances (105 Patrols)               | -                    | 783 785           | 666 401            | -                    | -                 | -                 | -                 | -                 | -                  | 4 139 926            | -                  | -                  | -                  | -                 | -                  | -                  |
| 3. Fonctionnement                             | <b>307 072 049</b>   | <b>27 942 592</b> | <b>8 224 680</b>   | <b>24 591 397</b>    | <b>33 131 748</b> | <b>21 518 437</b> | <b>42 363 851</b> | <b>35 201 985</b> | <b>27 956 313</b>  | <b>401 688 499</b>   | <b>39 016 904</b>  | <b>62 283 904</b>  | <b>51 564 807</b>  | <b>59 997 571</b> | <b>103 724 472</b> | <b>81 818 955</b>  |
| - Représentation diplomatiques                | 9 718 655            | -                 | -                  | 80 000               | 2 764 833         | 771 618           | 650 654           | 1 565 317         | 9 760 741          | 260 500              | 650 500            | 2 434 472          | 676 931            | 1 876 562         | 1 371 885          | 1 371 885          |
| - Fournisseurs étrangers                      | 125 067 014          | 10 572 815        | 1 600 000          | 9 155 302            | 11 875 369        | 7 787 874         | 16 828 570        | 11 367 760        | 5 116 477          | 157 024 520          | 4 374 758          | 34 945 177         | 6 084 704          | 26 881 200        | 9 076 550          | 7 968 956          |
| - Fournisseurs locaux                         | -                    | -                 | -                  | -                    | -                 | -                 | -                 | -                 | -                  | 1 150 000            | -                  | -                  | -                  | -                 | -                  | -                  |
| - Autres Fournisseurs (60 milds et 50 % HIPC) | 85 593 183           | -                 | -                  | -                    | -                 | -                 | -                 | -                 | -                  | -                    | -                  | -                  | 3 000 000          | 3 000 000         | 5 900 000          |                    |
| - Institutions                                | 85 593 183           | 9 351 570         | 4 091 696          | 11 729 639           | 11 822 382        | 7 737 455         | 6 991 302         | 13 411 538        | 11 399 058         | 127 360 563          | 26 757 363         | 12 924 453         | 10 785 180         | 11 103 953        | 9 904 626          | 21 111 565         |
| - CENI  | 18 703 548           | -                 | -                  | -                    | -                 | -                 | -                 | -                 | -                  | -                    | -                  | -                  | 14 693 885         | 10 600 000        | 36 497 538         | 19 425 797         |
| - Parlementaires                              | 16 649 765           | -                 | -                  | -                    | -                 | -                 | -                 | -                 | -                  | -                    | -                  | -                  | 8 852 243          | 300 000           | 12 868 339         | 12 868 339         |
| - Armée                                       | 47 679 882           | 4 843 800         | 2 301 225          | 442 434              | -                 | -                 | 8 018 631         | 903 000           | 2 644 000          | 46 333 116           | 1 398 675          | 1 496 769          | 700 000            | 1 130 670         | 5 683 707          | 3 177 104          |
| - Missions et Soins de santé                  | 18 703 548           | 674 407           | 81 759             | 2 112 509            | 4 324 779         | 4 719 318         | 4 544 893         | 6 609 585         | 4 891 034          | 39 761 935           | 3 375 656          | 3 414 464          | 5 940 853          | 6 310 817         | 2 192 277          | 5 707 173          |
| - Diverses Contributions de la RDC            | 16 649 765           | 2 500 000         | 150 000            | 1 071 513            | 2 344 385         | 502 172           | 296 834           | 2 588 781         | 2 240 427          | 11 764 279           | 1 699 952          | 656 095            | 555 644            | 10 000            | 150 570            | 1 339 136          |
| - Autres                                      | 3 660 002            | -                 | -                  | -                    | -                 | -                 | 5 032 967         | -                 | 100 000            | 9 683 345            | -                  | -                  | 50 000             | -                 | 22 055 000         | 8 849 000          |
| <b>B. Dépenses de la BCC</b>                  | <b>328 768 459</b>   | <b>21 842 549</b> | <b>48 182 153</b>  | <b>4 403 042</b>     | <b>3 524 435</b>  | <b>4 820 205</b>  | <b>19 697 437</b> | <b>12 091 976</b> | <b>8 696 841</b>   | <b>177 676 187</b>   | <b>54 252 631</b>  | <b>7 473 575</b>   | <b>26 228 531</b>  | <b>7 764 820</b>  | <b>7 795 574</b>   | <b>8 186 647</b>   |
| 1. Remboursement créances                     | <b>131 222 562</b>   | <b>8 813 658</b>  | <b>40 534 452</b>  | <b>464 110</b>       | <b>462 897</b>    | <b>515 056</b>    | <b>524 174</b>    | <b>514 393</b>    | <b>516 947</b>     | <b>56 819 025</b>    | <b>529 147</b>     | <b>532 700</b>     | <b>538 437</b>     | <b>551 206</b>    | <b>501 771</b>     | <b>536 232</b>     |
| - BEAC  | 5 681 036            | 478 292           | 453 313            | 464 110              | 462 897           | 515 056           | 524 174           | 514 393           | 516 947            | 5 776 035            | 529 147            | 532 700            | 538 437            | 551 206           | 501 771            | 536 232            |
| - FMI   | 125 541 526          | 8 335 366         | 40 081 139         | -                    | -                 | -                 | -                 | -                 | -                  | 51 042 990           | -                  | -                  | -                  | -                 | -                  | -                  |
| 2. Frais financiers                           | <b>15 098 406</b>    | <b>652 021</b>    | <b>589 155</b>     | <b>523 227</b>       | <b>1 217 987</b>  | <b>711 301</b>    | <b>634 453</b>    | <b>1 880 772</b>  | <b>790 764</b>     | <b>12 326 863</b>    | <b>1 143 522</b>   | <b>1 531 394</b>   | <b>1 101 509</b>   | <b>601 929</b>    | <b>2 096 850</b>   | <b>1 159 656</b>   |
| - Intérêts débiteur BEAC                      | 1 178 094            | 67 736            | 69 168             | 69 350               | 67                |                   |                   |                   |                    |                      |                    |                    |                    |                   |                    |                    |

|                             | CUMUL 2009         | janv-10            | juin-10           | juil-10           | août-10           | sept-10           | oct-10          | nov-10            | déc-10            | CUMUL              | janv-11            | févr-11           | mars-11           | avr-11           | mai-11            | juin-11            |
|-----------------------------|--------------------|--------------------|-------------------|-------------------|-------------------|-------------------|-----------------|-------------------|-------------------|--------------------|--------------------|-------------------|-------------------|------------------|-------------------|--------------------|
| B. Investissements courants | 1 712 262          | -                  | 307 525           | 231 511           | -                 | -                 | 505 965         | -                 | -                 | 1 062 513          | -                  | -                 | -                 | -                | -                 | 739 476            |
| - Matériels informatiques   | 1 712 262          | -                  | 307 525           | 231 511           | -                 | -                 | 462 265         | -                 | -                 | 1 001 301          | -                  | -                 | -                 | -                | -                 | 52 643             |
| - Matériels roulants        | -                  | -                  | -                 | -                 | -                 | -                 | 43 700          | -                 | -                 | 43 700             | -                  | -                 | -                 | -                | -                 | 686 833            |
| 5. Ventes interbancaires    | 124 653 000        | 10 000 000         | -                 | -                 | -                 | -                 | -               | -                 | -                 | 25 000 000         | 49 900 000         | -                 | -                 | -                | -                 | -                  |
| 6. Swap (remboursements)    | -                  | -                  | -                 | -                 | -                 | -                 | 15 000 000      | -                 | -                 | 15 000 000         | -                  | -                 | -                 | -                | -                 | -                  |
| <b>III. BALANCE</b>         | <b>922 086 195</b> | <b>-13 874 764</b> | <b>38 584 997</b> | <b>80 424 022</b> | <b>20 550 502</b> | <b>11 378 733</b> | <b>-730 085</b> | <b>28 044 911</b> | <b>62 732 664</b> | <b>354 229 180</b> | <b>-58 965 219</b> | <b>56 809 007</b> | <b>98 049 052</b> | <b>7 799 555</b> | <b>46 688 820</b> | <b>-58 376 653</b> |
| Stock final                 |                    | 988 905 919        | 1 154 609 120     | 1 235 033 142     | 1 255 583 644     | 1 266 962 377     | 1 266 232 290   | 1 294 277 200     | 1 361 584 556     |                    | 1 238 007 917      | 1 294 816 924     | 1 392 865 976     | 1 400 367 852    | 1 403 774 746     | 1 391 462 979      |

Source : BCC - Direction des Opérations Bancaires et des Marchés.

**Tableau III.7**

**POSITION NETTE DE CHANGE DES BANQUES CREATRICES DE MONNAIE (1)**  
(en milliers de USD)

|  | 2009 (p)         | 2010           |                |                |                |                |                |                |                |                |                |                |                | 2011           |                |                |                |
|--|------------------|----------------|----------------|----------------|----------------|----------------|----------------|----------------|----------------|----------------|----------------|----------------|----------------|----------------|----------------|----------------|----------------|
|  | Année            | Janvier (p)    | Février(p)     | Mars(p)        | Avril(p)       | Mai(p)         | Jun(p)         | Juillet(p)     | Août(p)        | Septembre(p)   | Octobre(p)     | Novembre(p)    | Décembre(p)    | Janvier (p)    | Février(p)     | Mars(p)        | Avril(p)       |
| 1. Position nette en début période (a)         | 8 355            | 23 262         | 33 534         | 33 927         | 20 575         | 6 398          | 18 489         | 64             | 8 673          | -2 365         | -2 269         | -4 044         | -7 739         | -11 512        | -8 010         | 1 372          | 8 682          |
| 2. Différence des cours                        | 7 291            | 9 308          | 5 098          | 5 379          | 3 274          | -1 498         | 2 360          | -4 079         | -13 134        | -2 401         | 10 535         | -11 197        | 2 548          | -1 195         | 590            | 1 429          | 5 808          |
| 3. Position nette en début période (b)         | 15 646           | 32 570         | 38 632         | 39 306         | 23 849         | 4 900          | 20 849         | -4 015         | -4 461         | -4 766         | 8 266          | -15 241        | -5 191         | -12 707        | -7 420         | 2 801          | 14 490         |
| <b>4. Recettes</b>                             | <b>3 706 082</b> | <b>245 008</b> | <b>341 710</b> | <b>471 123</b> | <b>355 416</b> | <b>405 206</b> | <b>333 350</b> | <b>355 232</b> | <b>384 237</b> | <b>387 763</b> | <b>339 503</b> | <b>348 032</b> | <b>399 329</b> | <b>490 415</b> | <b>351 352</b> | <b>431 928</b> | <b>278 458</b> |
| - Exportations                                 | 443 533          | 44 779         | 54 520         | 49 893         | 31 381         | 33 620         | 29 900         | 55 499         | 45 383         | 54 691         | 54 091         | 45 965         | 47 630         | 56 311         | 43 275         | 39 268         | 39 284         |
| - Invisibles                                   | 3 262 549        | 200 229        | 287 190        | 421 230        | 324 035        | 371 586        | 303 450        | 299 733        | 338 854        | 333 072        | 285 412        | 302 067        | 351 699        | 434 104        | 308 077        | 392 660        | 239 174        |
| <b>5. Dépenses</b>                             | <b>3 112 484</b> | <b>254 492</b> | <b>303 047</b> | <b>384 142</b> | <b>278 315</b> | <b>277 594</b> | <b>379 857</b> | <b>340 886</b> | <b>358 224</b> | <b>406 854</b> | <b>368 100</b> | <b>337 815</b> | <b>374 704</b> | <b>230 968</b> | <b>300 872</b> | <b>395 669</b> | <b>226 932</b> |
| - Importations                                 | 1 505 349        | 98 565         | 97 265         | 142 510        | 89 328         | 109 681        | 147 355        | 139 401        | 144 981        | 173 784        | 162 363        | 134 784        | 178 881        | 86 078         | 133 659        | 140 769        | 71 085         |
| - Invisibles                                   | 1 607 135        | 155 927        | 205 782        | 241 632        | 188 987        | 167 913        | 232 502        | 201 485        | 213 243        | 233 070        | 205 737        | 203 031        | 195 823        | 144 890        | 167 213        | 254 900        | 155 847        |
| 6. Solde (4 -5)                                | 593 598          | -9 484         | 38 663         | 86 981         | 77 101         | 127 612        | -46 507        | 14 346         | 26 013         | -19 091        | -28 597        | 10 217         | 24 625         | 259 447        | 50 480         | 36 259         | 51 526         |
| 7. Solde des moyens de couverture              | -585 982         | 10 448         | -43 368        | -105 712       | -94 552        | -114 023       | 25 722         | -1 658         | -23 917        | 21 588         | 16 287         | -2 715         | -30 946        | -254 750       | -41 688        | -30 378        | -64 575        |
| <b>8. Position nette à fin période (3+6+7)</b> | <b>23 262</b>    | <b>33 534</b>  | <b>33 927</b>  | <b>20 575</b>  | <b>6 398</b>   | <b>18 489</b>  | <b>64</b>      | <b>8 673</b>   | <b>-2 365</b>  | <b>-2 269</b>  | <b>-4 044</b>  | <b>-7 739</b>  | <b>-11 512</b> | <b>-8 010</b>  | <b>1 372</b>   | <b>8 682</b>   | <b>1 441</b>   |

**Source :** Direction des Opérations Bancaires et des Marchés - BCC.

(1) Au cours du dernier jour de la période.

(a) Cours initial.

(b) Cours actuel.

(p) : provisoire



**Tableau III.8**

**EVOLUTION DES COURS MOYENS DES MATIERES PREMIERES D'ORIGINE MINERALE**

| Produits et marchés    | Cotations | Moyenne 2009 | 2010     |          |          |           |          | Moyenne annuelle | 2011     |          |          |          |          |          |
|------------------------|-----------|--------------|----------|----------|----------|-----------|----------|------------------|----------|----------|----------|----------|----------|----------|
|                        |           |              | Janvier  | Mars     | Juin     | Septembre | Décembre |                  | Janvier  | Février  | Mars     | Avril    | Mai      | Juin     |
| - Cuivre (LME)         | \$/tm     | 5 155,23     | 7 380,90 | 7 465,48 | 6 564,66 | 7 696,89  | 9 183,46 | 7 540,70         | 9 564,98 | 9 866,78 | 9 529,57 | 9 474,10 | 8 949,54 | 9 032,64 |
| - Zinc (LME)           | \$/tm     | 1 655,10     | 2 442,69 | 2 276,63 | 1 744,41 | 2 151,09  | 2 278,98 | 2 162,72         | 2 375,52 | 2 464,28 | 2 347,78 | 2 360,71 | 2 163,24 | 2 225,67 |
| - Cobalt (Londres)     | \$/lb     | 17,59        | 22,35    | 20,54    | 20,22    | 21,74     | 17,47    | 20,83            | 18,73    | 20,00    | 19,00    | 17,96    | 18,88    | 18,96    |
| - Diamant Congo (CEEC) | \$/carat  | 13,68        | 16,04    | 19,10    | 20,56    | 35,39     | 13,85    | 18,36            | ...      | ...      | ...      | ...      | ...      | ...      |
| - Coltan (Londres)     | \$/lb     | 39,56        | 36,48    | 41,93    | 53,64    | 74,93     | 98,35    | 61,82            | 105,00   | 108,50   | 115,00   | 117,62   | 123,48   | 134,52   |
| - Or (New York)        | \$/o.t    | 968,84       | 1 117,21 | 1 111,62 | 1 233,28 | 1 272,70  | 1 392,13 | 1 225,22         | 1 359,13 | 1 375,15 | 1 423,22 | 1 484,35 | 1 509,04 | 1 529,43 |
| - Argent (New York)    | cts/o.t   | 1 466,01     | 1 772,27 | 1 709,28 | 1 846,50 | 2 057,35  | 2 935,51 | 2 014,62         | 2 836,88 | 3 104,21 | 3 586,73 | 4 274,55 | 3 664,46 | 3 554,37 |
| - Pétrole :            |           |              |          |          |          |           |          |                  |          |          |          |          |          |          |
| - Brent (Londres)      | \$/baril  | 62,49        | 77,18    | 79,90    | 75,55    | 78,19     | 92,14    | 80,22            | 96,20    | 104,27   | 114,67   | 123,10   | 114,42   | 113,94   |
| - WTI (New York)       | \$/baril  | 61,73        | 78,50    | 81,28    | 75,33    | 75,35     | 89,26    | 79,51            | 89,62    | 89,91    | 102,99   | 110,03   | 101,08   | 96,36    |

Source : Bourse -Les Echos.

Pour mémoire : Once troy (o.t) = 31,103 g et lb = 0,453 kg.

**Tableau III.8. bis**

**EVOLUTION DES COURS MOYENS DES MATIERES PREMIERES D'ORIGINE AGRICOLE**

| Produits et marchés                            | Cotations   | Moyenne 2009 | 2010     |          |          |           |          | Moyenne annuelle | 2011     |          |          |          |          |          |
|--|-------------|--------------|----------|----------|----------|-----------|----------|------------------|----------|----------|----------|----------|----------|----------|
|  |             |              | Janvier  | Mars     | Juin     | Septembre | Décembre |                  | Janvier  | Février  | Mars     | Avril    | Mai      | Juin     |
| - Huile de palme (Kuala Lumpur) <sup>(1)</sup> | Riggints/tm | 2 267,80     | 2 483,00 | 2 635,65 | 2 498,18 | 2 749,73  | 3 666,48 | 2 783,79         | 3 590,95 | 3 819,65 | 3 468,52 | 3 387,38 | 3 442,78 | 3 264,05 |
| - Café Arabica (New York)                      | Cts/lb      | 125,49       | 140,33   | 132,23   | 150,19   | 186,36    | 220,73   | 163,32           | 235,95   | 259,40   | 272,78   | 281,55   | 274,74   | 257,85   |
| - Café Robusta (Londres)                       | \$/tm       | 1 541,36     | 1 327,52 | 1 245,57 | 1 507,91 | 1 644,41  | 1 938,09 | 1 549,57         | 1 992,58 | 2 260,40 | 2 451,17 | 2 337,48 | 2 554,16 | 2 380,52 |
| - Caoutchouc (Singapour)                       | Cts/kg      | 190,88       | 308,57   | 334,31   | 358,26   | 353,20    | 474,64   | 366,38           | 547,57   | 618,95   | 544,15   | 586,75   | 515,04   | 503,37   |
| - Cacao (New York)                             | \$/tm       | 2 801,20     | 3 343,81 | 2 851,57 | 2 964,77 | 2 723,91  | 2 974,61 | 2 928,03         | 3 068,52 | 3 450,80 | 3 384,22 | 3 104,81 | 3 093,21 | 2 972,62 |
| - Coton (New York)                             | Cts/lb      | 56,97        | 72,17    | 81,33    | 81,30    | 96,25     | 143,88   | 93,66            | 150,51   | 185,82   | 193,98   | 192,27   | 156,19   | 155,56   |
| - Bois (Chigago) <sup>(2)</sup>                | \$/bdft     | 181,24       | 338,78   | 273,13   | 202,83   | 222,34    | 283,12   | 254,73           | 306,38   | 304,39   | 301,78   | 251,47   | 229,16   | 228,81   |

Source : Bourse -Les Echos.

(1) - Riggints monnaie de Kwala Lumpur : 25 riggints = 5 euros.

(2) - Bdft (Board foot) : 1 bdft = 2,35973722 liters

**Tableau III.9**

**EVOLUTION DES VALEURS A L'EXPORTATION DE DIAMANT**  
(en milliers de USD)

| Périodes     | 2003              |                           | 2004              |                           | 2005              |                           | 2006              |                           | 2007              |                           | 2008@             |                           | 2009              | 2010              | 2011             |                           |
|--------------|-------------------|---------------------------|-------------------|---------------------------|-------------------|---------------------------|-------------------|---------------------------|-------------------|---------------------------|-------------------|---------------------------|-------------------|-------------------|------------------|---------------------------|
|              | DIAMANT           |                           | DIAMANT           |                           | DIAMANT           |                           | DIAMANT           |                           | DIAMANT           |                           | DIAMANT           |                           | DIAMANT           | DIAMANT           | DIAMANT          |                           |
|              | C.A.              | INDUSTRIEL <sup>(1)</sup> | C.A.              | INDUSTRIEL <sup>(1)</sup> | C.A.              | INDUSTRIEL <sup>(1)</sup> | C.A.              | INDUSTRIEL <sup>(1)</sup> | COMPTOIRS<br>AGR. | INDUSTRIEL <sup>(1)</sup> | C.A.              | INDUSTRIEL <sup>(1)</sup> | COMPTOIRS AGR.    | COMPTOIRS AGR.    | C.A.             | INDUSTRIEL <sup>(1)</sup> |
| Janvier      | 42 411,30         | 9 808,26                  | 40 227,30         | 8 523,30                  | 54 178,88         | 4 102,20                  | 55 104,59         | 38,22                     | 19 547,86         | 24 988,09                 | 54 718,40         | 424,2                     | 8 320,68          | 19 547,86         | 16 877,71        | 1 101,57                  |
| Février      | 40 470,45         | 9 272,60                  | 40 964,40         | 10 075,40                 | 53 670,28         | 8 429,41                  | 47 078,63         | 23,92                     | 26 507,02         | 14 633,89                 | 53 524,45         | -                         | 9 439,86          | 26 507,02         | 20 943,25        | 3 032,96                  |
| Mars         | 41 066,40         | 9 123,70                  | 49 434,70         | 9 299,40                  | 56 934,42         | 10 647,74                 | 48 328,87         | 6 693,68                  | 26 126,90         | 16 997,09                 | 50 933,90         | 8 210,0                   | 12 320,50         | 26 126,90         | 32 950,43        | 685,10                    |
| Avril        | 34 032,70         | 1 025,70                  | 44 614,40         | 9 722,10                  | 57 697,68         | 7 866,97                  | 49 796,32         | -                         | 17 670,52         | 15 538,20                 | 52 013,2          | 541,6                     | 15 650,13         | 23 461,99         | ...              | ...                       |
| Mai          | 36 775,10         | 11 543,00                 | 44 723,80         | 8 847,60                  | 65 822,14         | 113,16                    | 55 570,86         | -                         | 31 003,04         | 15 753,43                 | 54 500,6          | 651,2                     | 21 153,78         | 31 003,04         | ...              | ...                       |
| Juin         | 34 790,70         | 13 530,40                 | 49 848,60         | 9 711,80                  | 78 542,22         | 10 989,03                 | 63 718,84         | 7 621,33                  | 23 557,02         | 16 561,65                 | -                 | -                         | 24 401,31         | 24 481,13         | ...              | ...                       |
| Juillet      | 48 790,00         | 13 413,20                 | 72 192,00         | 9 381,70                  | 69 258,65         | 9 118,22                  | 53 625,61         | -                         | 40 728,94         | 17 688,64                 | 66 517,50         | 8 435,3                   | 23 296,39         | 40 728,94         |                  |                           |
| Août         | 45 013,20         | 12 293,80                 | 64 524,90         | 11 386,40                 | 82 203,68         | 9 069,48                  | 49 070,65         | -                         | ...               | 17 909,54                 | 46 755,2          | 234,9                     | 22 245,20         | -                 |                  |                           |
| Septembre    | 56 793,30         | 11 262,20                 | 49 501,70         | 8 391,20                  | 91 592,52         | 8 791,14                  | 66 925,68         | -                         | ...               | 20 167,05                 | 32 528,2          | -                         | 33 310,10         | 14 784,06         |                  |                           |
| Octobre      | 0,00              | 0,00                      | 57 001,08         | 8 297,50                  | 66 776,00         | -                         | 57 807,78         | -                         | ...               | 19 777,77                 | 27 514,1          | -                         | 27 925,73         | 27 799,05         |                  |                           |
| Novembre     | 48 626,62         | 8 833,53                  | 51 879,44         | 9 953,39                  | 61 648,70         | 88,30                     | 48 310,40         | -                         | ...               | 16 293,07                 | 12 682,8          | -                         | 24 345,49         | 25 167,80         |                  |                           |
| Décembre     | 46 506,43         | 9 058,83                  | 51 744,97         | 7 239,25                  | 55 482,65         | 88,37                     | 46 803,21         | 82,26                     |                   | 15 106,75                 | 10 207,1          | -                         | 26 428,34         | 22 809,94         |                  |                           |
| <b>TOTAL</b> | <b>475 276,20</b> | <b>109 165,22</b>         | <b>616 657,30</b> | <b>110 829,04</b>         | <b>793 807,83</b> | <b>69 304,01</b>          | <b>642 141,44</b> | <b>14 459,4</b>           | <b>185 141,31</b> | <b>211 415,17</b>         | <b>461 895,46</b> | <b>18 497,11</b>          | <b>248 837,51</b> | <b>282 417,73</b> | <b>70 771,39</b> | <b>4 819,63</b>           |

Sources : - Rapport du Centre d'Evaluation, d'Expertise et de Certification des Substances Minérales Précieuses et Semi-précieuses (C.E.E.C.) à partir de 2002.

- Ministère des Mines.

(1) Il s'agit de la production industrielle exportée par la MIBA et la SENGAMINES.

**Tableau III. 10**

**SERVICE DE LA DETTE EXTERIEURE PAR GROUPES DES CREANCIERS AU 29 JUIN 2011**  
(en milliers de USD)

| CREANCIERS                  | Service prévu   | Service effectué | Ecart          | Taux d'exécution |
|-----------------------------|-----------------|------------------|----------------|------------------|
| INSTITUTIONS MULTILATERALES | 25 424.2        | 22 504.5         | -2 919.7       | 88.5             |
| CLUB DE LONDRES             | -               | -                | -              | -                |
| CLUB DE KINSHASA            | 61 153.0        | 67 184.7         | 6 031.7        | 109.9            |
| CLUB DE PARIS               | 4 518.0         | 2 710.59         | -1 807.4       | 60.0             |
| <b>Total</b>                | <b>91 095.2</b> | <b>92 399.8</b>  | <b>1 304.6</b> | <b>101.4</b>     |

**Sources :** Direction Générale de la Dette Publique (DGDP) et Banque Centrale du Congo.  
Direction des Statistiques).

**Tableau III. 11**

**EXECUTION MENSUELLE DU SERVICE DE LA DETTE PAR GROUPES DES CREANCIERS**  
(en USD)

| CREANCIERS                  | 2009                 | 2010                |                    |                      | 2011                |                    |                    |                    |                    |                     |                     |
|-----------------------------|----------------------|---------------------|--------------------|----------------------|---------------------|--------------------|--------------------|--------------------|--------------------|---------------------|---------------------|
|                             | Cumul                | Juin                | Décembre           | Cumul                | Janvier             | Février            | Mars               | Avril              | Mai                | Juin                | Cumul               |
| Institutions multilatérales | 192 734 967,9        | 42 694 522,3        | 1 057 929,8        | 100 972 790,4        | 11 800 444,0        | 1 280 585,0        | 556 667,0          | 2 661 625,0        | 3 865 428,6        | 2 339 779,2         | 22 504 528,7        |
| dont : - FMI                | 134 345 470,4        | 40 163 637,0        | -                  | 51 092 349,0         | -                   | 727 978,0          | -                  | -                  | 930 264,0          | -                   | 1 658 242,0         |
| - BEAC                      | 6 859 129,6          | 521 049,1           | 539 922,0          | 8 536 862,3          | 550 793,0           | 552 607,0          | 556 667,0          | 567 937,0          | 561 468,0          | 560 034,0           | 3 349 506,0         |
| Club de Londres             | -                    | -                   | -                  | -                    | -                   | -                  | -                  | -                  | -                  | -                   | -                   |
| Club de Kinshasa            | 15 313 345,6         | -                   | 1 872 405,5        | 22 058 790,3         | -                   | -                  | 2 096 811,0        | 5 929 146,5        | 4 844 617,8        | 54 314 108,2        | 67 184 683,4        |
| Club de Paris               | -                    | 4 242 526,0         | -                  | 33 533 040,1         | -                   | -                  | -                  | -                  | -                  | 2 710 586,5         | 2 710 586,5         |
| <b>Total</b>                | <b>208 048 313,5</b> | <b>46 937 048,3</b> | <b>2 930 335,3</b> | <b>156 564 620,7</b> | <b>11 800 444,0</b> | <b>1 280 585,0</b> | <b>2 653 478,0</b> | <b>8 590 771,4</b> | <b>8 710 046,4</b> | <b>59 364 473,8</b> | <b>92 399 798,6</b> |

Source : BCC - Direction des Opérations Bancaires et des Marchés.

**Tableau III. 12**

**EVOLUTION MENSUELLE DES RESERVES DE CHANGE**  
(en millions de USD)

|                                     | 2008  | 2009     | 2010     |          |          |           |          | 2011     |          |          |          |          |          |
|-------------------------------------|-------|----------|----------|----------|----------|-----------|----------|----------|----------|----------|----------|----------|----------|
|                                     |       | décembre | janvier  | mars     | juin     | septembre | décembre | janvier  | février  | mars     | avril    | mai      | juin     |
| Réserves brutes                     | 88,89 | 1 010,78 | 1 012,17 | 1 042,53 | 1 095,85 | 1 215,08  | 1 332,72 | 1 283,39 | 1 322,43 | 1 454,73 | 1 457,21 | 1 473,19 | 1 398,21 |
| Réserves internationales            | 78,55 | 1 002,79 | 1 000,28 | 1 019,41 | 1 081,86 | 1 199,86  | 1 296,97 | 1 252,75 | 1 270,51 | 1 395,70 | 1 449,21 | 1 464,87 | 1 397,00 |
| Réserves en mois d'importations     | 0,11  | 1,81     | 1,41     | 1,44     | 1,49     | 1,65      | 1,78     | 1,72     | 1,75     | 1,82     | 1,89     | 1,92     | 1,83     |
| Réserves en semaines d'importations | 0,47  | 7,85     | 6,11     | 6,23     | 6,44     | 7,15      | 7,73     | 7,46     | 7,57     | 7,90     | 8,20     | 8,29     | 7,91     |

Source : BCC - Direction des Opérations Bancaires et des Marchés

# Aperçu Graphique

**Graphique III.1 Evolution des cours de change mensuels indicatif et libre**

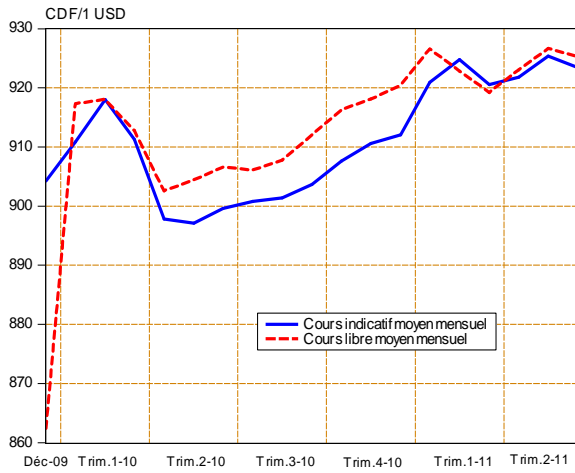

**Graphique III.2 Ecart mensuel en % entre le cours indicatif et le cours libre**

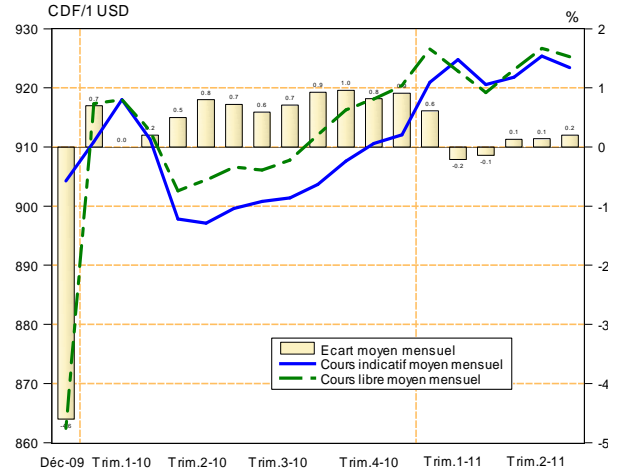

**Graphique III.3 Evolution des transactions mensuelles sur le Marché des changes**

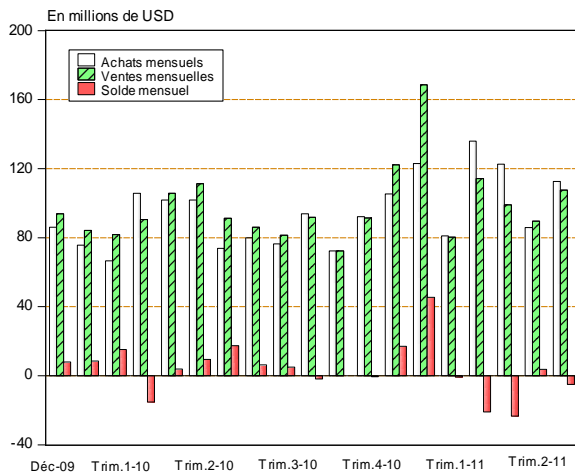

**Graphique III.4 Volume total des transactions mensuelles sur le Marché des Changes**

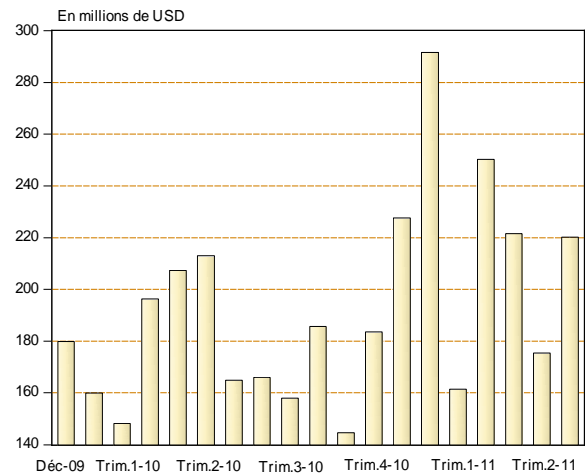

**Graphique III.5 Evolution mensuelle du Solde du Budget en devises**

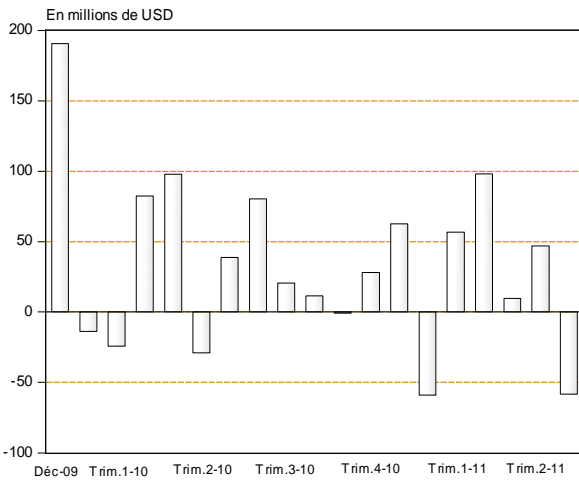

**Graphique III.6 Evolution mensuelle des Réserves internationales**

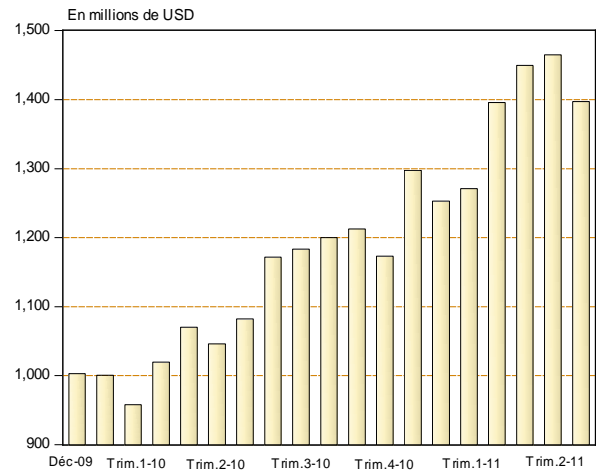

Source : Direction des Statistiques sur base des données communiquées par la Direction des Opérations Bancaires et des Marchés-BCC.

Graphique III.7 Evolution des cours moyens du Cuivre et du Zinc sur le Marché de Londres

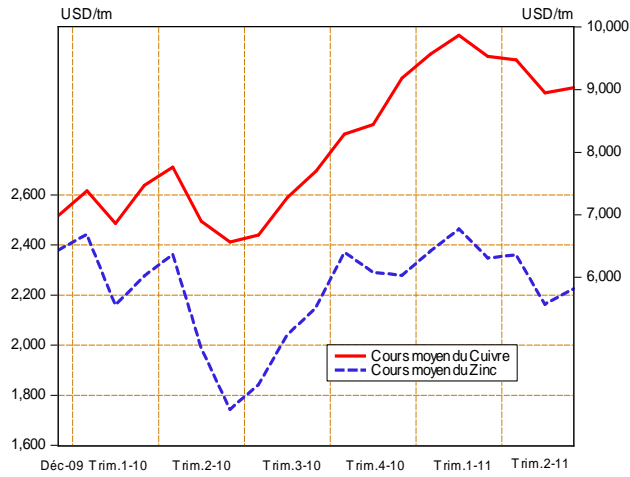

Graphique III.8 Evolution des cours du Cobalt et du Coltan sur le Marché de Londres

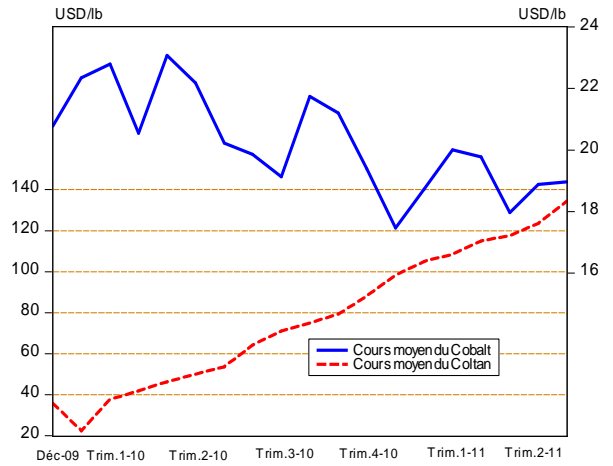

Graphique III.9 Evolution mensuelle des cours de l'Or et de l'Argent sur le Marché de New York

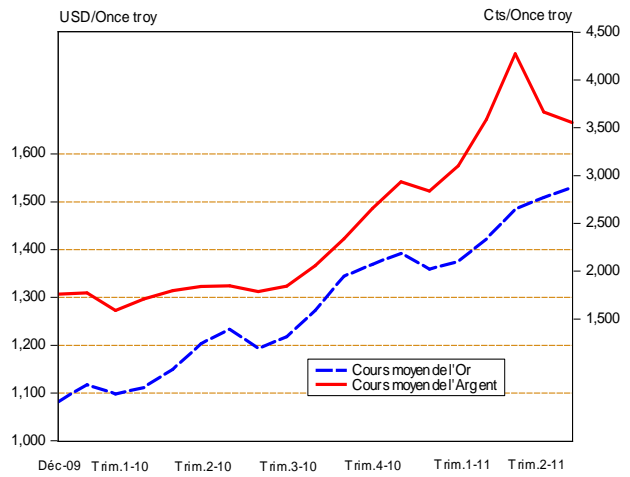

Graphique III.10 Evolution mensuelle du cours du Pétrole brut

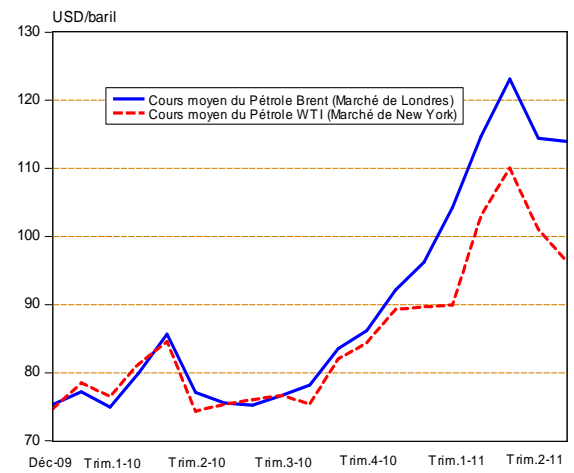

Graphique III.11 Evolution mensuelle des cours du Café et du Cacao

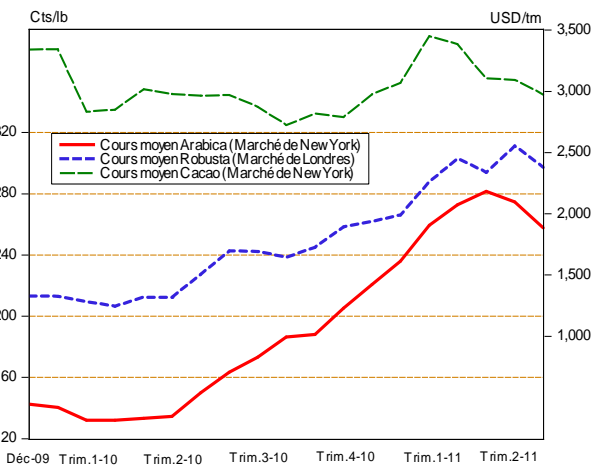

Graphique III.12 Evolution mensuelle du cours du Coton sur le Marché de New York

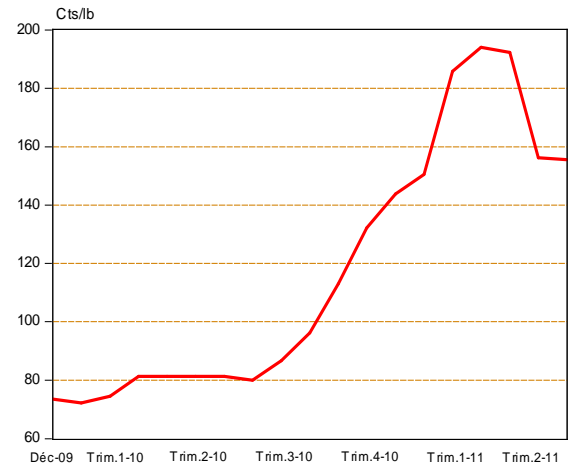

Source : Direction des Statistiques sur base des données dans la Bourse Les Echos.  
Cfr. Tableaux III.8 et III.8 bis.

**IV**  
**MONNAIE ET CREDIT**

**Tableau IV. 1**

**SITUATION DES INSTITUTIONS DE DEPOTS <sup>(1)</sup>**  
(en millions de CDF)

|  | 2 009            | 2 010            |                  |                  |                  |                  |                  |                  |                  |                  |                         | 2 011                  |                        |                     |                      |                    |                     |
|--|------------------|------------------|------------------|------------------|------------------|------------------|------------------|------------------|------------------|------------------|-------------------------|------------------------|------------------------|---------------------|----------------------|--------------------|---------------------|
|  | DÉCEMBRE         | MARS             | AVRIL            | MAI              | JUIN             | JUILLET          | AOÛT             | SEPTEMBRE        | OCTOBRE          | NOVEMBRE         | DECEMBRE <sup>(p)</sup> | JANVIER <sup>(p)</sup> | FEVRIER <sup>(p)</sup> | MARS <sup>(p)</sup> | AVRIL <sup>(p)</sup> | MAI <sup>(p)</sup> | JUIN <sup>(p)</sup> |
| <b>1. AVOIRS EXTERIEURS NETS (a-b)</b> | <b>-40 957</b>   | <b>119 688</b>   | <b>152 647</b>   | <b>161 884</b>   | <b>205 855</b>   | <b>636 510</b>   | <b>643 194</b>   | <b>714 307</b>   | <b>648 009</b>   | <b>737 143</b>   | <b>907 868</b>          | <b>782 543</b>         | <b>822 380</b>         | <b>932 740</b>      | <b>904 778</b>       | <b>1 037 788</b>   | <b>1 025 771</b>    |
| a) Avoirs                              | 1 549 392        | 1 686 826        | 1 667 894        | 1 633 465        | 1 641 744        | 1 764 175        | 1 764 998        | 1 864 239        | 1 775 658        | 1 869 197        | 2 047 759               | 1 967 869              | 2 066 195              | 2 201 306           | 2 214 321            | 2 353 714          | 2 330 082           |
| b) Engagements                         | 1 590 349        | 1 567 138        | 1 515 248        | 1 471 581        | 1 435 889        | 1 127 665        | 1 121 804        | 1 149 932        | 1 127 650        | 1 132 054        | 1 139 892               | 1 185 326              | 1 243 814              | 1 268 566           | 1 309 542            | 1 315 926          | 1 304 311           |
| <b>2. AVOIRS INTERIEURS NETS</b>       | <b>1 584 493</b> | <b>1 477 365</b> | <b>1 430 450</b> | <b>1 428 425</b> | <b>1 433 544</b> | <b>1 005 017</b> | <b>1 085 983</b> | <b>1 090 219</b> | <b>1 140 956</b> | <b>1 144 452</b> | <b>1 101 741</b>        | <b>1 150 969</b>       | <b>1 160 009</b>       | <b>1 144 998</b>    | <b>1 198 018</b>     | <b>1 128 760</b>   | <b>1 238 296</b>    |
| a) Créances nettes sur l'Etat          | 172 837          | 56 746           | 6 397            | 68 840           | 20 188           | 6 965            | 34 044           | 49 835           | 59 577           | 27 805           | -395 505                | -367 572               | -382 721               | -429 350            | -370 594             | -354 764           | -339 831            |
| b) Crédits à l'économie                | 686 609          | 676 996          | 684 253          | 687 402          | 740 316          | 729 697          | 717 977          | 728 972          | 790 689          | 814 321          | 814 986                 | 647 971                | 693 631                | 721 921             | 748 950              | 773 078            | 842 702             |
| C) Autres Postes Nets                  | 725 047          | 743 624          | 739 799          | 672 183          | 673 040          | 268 356          | 333 962          | 311 413          | 290 690          | 302 326          | 682 260                 | 870 570                | 849 099                | 852 427             | 819 661              | 710 445            | 735 426             |
| <b>MASSE MONETAIRE (au sens large)</b> | <b>1 543 536</b> | <b>1 597 053</b> | <b>1 583 096</b> | <b>1 590 309</b> | <b>1 639 399</b> | <b>1 641 527</b> | <b>1 729 177</b> | <b>1 804 526</b> | <b>1 788 965</b> | <b>1 881 595</b> | <b>2 009 609</b>        | <b>1 933 512</b>       | <b>1 982 389</b>       | <b>2 077 738</b>    | <b>2 102 796</b>     | <b>2 166 547</b>   | <b>2 264 067</b>    |
| - Monnaie                              | 479 875          | 454 336          | 446 639          | 493 132          | 518 309          | 511 901          | 548 035          | 593 310          | 598 489          | 573 760          | 706 164                 | 615 744                | 585 009                | 618 613             | 661 148              | 646 075            | 669 694             |
| - Quasi - monnaie                      | 1 063 661        | 1 142 717        | 1 136 458        | 1 097 177        | 1 121 090        | 1 129 626        | 1 181 143        | 1 211 216        | 1 190 476        | 1 307 835        | 1 303 445               | 1 317 769              | 1 397 380              | 1 459 125           | 1 441 648            | 1 520 473          | 1 594 373           |

Source: Banque Centrale du Congo.

**(1) c'est la situation consolidée Banque Centrale du Congo et Autres Institutions de Dépôts**

Tableau IV.2

**LIQUIDITES MONETAIRES ET QUASI-MONETAIRES DES INSTITUTIONS DE DEPOTS**  
(en millions de CDF)

|   | 2009             | 2010             |                  |                  |                  |                  |                  |                  |                  |                  |                         | 2011                      |                        |                     |                      |                    |                     |
|---|------------------|------------------|------------------|------------------|------------------|------------------|------------------|------------------|------------------|------------------|-------------------------|---------------------------|------------------------|---------------------|----------------------|--------------------|---------------------|
|   | DÉCEMBRE<br>®    | MARS             | AVRIL            | MAI              | JUIN             | JUILLET          | AOÛT             | SEPTEMBRE        | OCTOBRE          | NOVEMBRE         | DECEMBRE <sup>(p)</sup> | JANVIER<br><sup>(p)</sup> | FEVRIER <sup>(p)</sup> | MARS <sup>(p)</sup> | AVRIL <sup>(p)</sup> | MAI <sup>(p)</sup> | JUIN <sup>(p)</sup> |
| <b>A. Circulation fiduciaire hors banques</b> | <b>381 486</b>   | <b>353 832</b>   | <b>353 811</b>   | <b>359 082</b>   | <b>389 243</b>   | <b>383 642</b>   | <b>384 048</b>   | <b>408 316</b>   | <b>413 280</b>   | <b>413 984</b>   | <b>489 377</b>          | <b>454 164</b>            | <b>435 823</b>         | <b>468 906</b>      | <b>492 398</b>       | <b>488 468</b>     | <b>511 414</b>      |
| Circulation fiduciaire hors BCC               | 394 659          | 364 929          | 368 692          | 380 210          | 407 919          | 399 405          | 401 651          | 431 071          | 433 931          | 437 296          | 510 071                 | 480 314                   | 453 528                | 487 414             | 510 165              | 508 843            | 532 457             |
| Encaisses B.C.M.                              | -13 173          | -11 100          | -14 885          | -21 133          | -18 683          | -15 770          | -17 611          | -22 763          | -20 661          | -23 311          | -20 694                 | -26 150                   | -17 705                | -18 509             | -17 767              | -20 375            | -21 043             |
| <b>B. Monnaie scripturale</b>                 | <b>1 162 050</b> | <b>1 243 224</b> | <b>1 229 290</b> | <b>1 231 232</b> | <b>1 250 163</b> | <b>1 257 892</b> | <b>1 345 137</b> | <b>1 396 219</b> | <b>1 375 695</b> | <b>1 467 611</b> | <b>1 520 232</b>        | <b>1 479 349</b>          | <b>1 546 566</b>       | <b>1 608 832</b>    | <b>1 610 398</b>     | <b>1 678 080</b>   | <b>1 752 653</b>    |
| <b>Dépôts à vue en MN</b>                     | <b>98 389</b>    | <b>100 507</b>   | <b>92 832</b>    | <b>134 055</b>   | <b>129 073</b>   | <b>128 266</b>   | <b>163 994</b>   | <b>185 003</b>   | <b>185 219</b>   | <b>159 776</b>   | <b>216 787</b>          | <b>161 580</b>            | <b>149 186</b>         | <b>149 707</b>      | <b>168 750</b>       | <b>157 607</b>     | <b>158 280</b>      |
| B.C.C.  | 7 352            | 2 599            | 2 772            | 3 325            | 4 770            | 2 936            | 2 921            | 2 830            | 1 685            | 1 730            | 3 878                   | 2 453                     | 3 218                  | 2 519               | 2 224                | 3 353              | 4 837               |
| B.C.M.  | 91 037           | 97 907           | 90 060           | 130 730          | 124 303          | 125 330          | 161 073          | 182 173          | 183 534          | 158 046          | 212 909                 | 159 127                   | 145 968                | 147 188             | 166 526              | 154 254            | 153 443             |
| <b>Dépôts à terme</b>                         | <b>1 021 994</b> | <b>1 099 088</b> | <b>1 090 510</b> | <b>1 053 044</b> | <b>1 073 473</b> | <b>1 084 407</b> | <b>1 132 774</b> | <b>1 162 358</b> | <b>1 141 090</b> | <b>1 258 203</b> | <b>1 258 433</b>        | <b>1 290 149</b>          | <b>1 372 524</b>       | <b>1 435 516</b>    | <b>1 423 358</b>     | <b>1 500 884</b>   | <b>1 564 265</b>    |
| <b>1. Dépôts à terme MN</b>                   | <b>3 497</b>     | <b>4 689</b>     | <b>5 191</b>     | <b>5 461</b>     | <b>6 637</b>     | <b>7 610</b>     | <b>6 089</b>     | <b>8 329</b>     | <b>8 170</b>     | <b>8 280</b>     | <b>8 465</b>            | <b>7 656</b>              | <b>8 254</b>           | <b>11 280</b>       | <b>10 790</b>        | <b>17 827</b>      | <b>11 489</b>       |
| B.C.C.  | -                | -                | -                | -                | -                | -                | -                | -                | -                | -                | -                       | -                         | -                      | -                   | -                    | -                  | -                   |
| B.C.M.  | 3 497            | 4 689            | 5 191            | 5 461            | 6 637            | 7 610            | 6 089            | 8 329            | 8 170            | 8 280            | 8 465                   | 7 656                     | 8 254                  | 11 280              | 10 790               | 17 827             | 11 489              |
| <b>2. Dépôts en devises <sup>(1)</sup></b>    | <b>1 018 497</b> | <b>1 094 399</b> | <b>1 085 319</b> | <b>1 047 583</b> | <b>1 066 836</b> | <b>1 076 796</b> | <b>1 126 685</b> | <b>1 154 029</b> | <b>1 132 919</b> | <b>1 249 923</b> | <b>1 249 968</b>        | <b>1 282 493</b>          | <b>1 364 269</b>       | <b>1 424 236</b>    | <b>1 412 568</b>     | <b>1 483 057</b>   | <b>1 552 776</b>    |
| B.C.C.  | 3 368            | 3 907            | 1 577            | 1 021            | 1 494            | 834              | 899              | 5 190            | 5 161            | 4 945            | 4 984                   | 4 975                     | 4 705                  | 3 821               | 1 832                | 9 900              | 8 376               |
| B.C.M.  | 1 015 129        | 1 090 492        | 1 083 742        | 1 046 562        | 1 065 343        | 1 075 963        | 1 125 786        | 1 148 838        | 1 127 758        | 1 244 979        | 1 244 984               | 1 277 518                 | 1 359 565              | 1 420 415           | 1 410 736            | 1 473 157          | 1 544 400           |
| <b>Provisions pour importations</b>           | <b>41 667</b>    | <b>43 629</b>    | <b>45 948</b>    | <b>44 133</b>    | <b>47 617</b>    | <b>45 219</b>    | <b>48 369</b>    | <b>48 858</b>    | <b>49 386</b>    | <b>49 632</b>    | <b>45 012</b>           | <b>27 619</b>             | <b>24 856</b>          | <b>23 609</b>       | <b>18 290</b>        | <b>19 588</b>      | <b>30 108</b>       |
| B.C.C.  | 4 151            | 3 885            | 3 796            | 3 565            | 3 581            | 3 778            | 3 689            | 3 950            | 3 950            | 3 840            | 3 862                   | 4 060                     | 4 092                  | 4 159               | 4 381                | 4 252              | 4 229               |
| B.C.M.  | 37 516           | 39 744           | 42 153           | 40 568           | 44 036           | 41 441           | 44 679           | 44 908           | 45 436           | 45 793           | 41 150                  | 23 560                    | 20 765                 | 19 450              | 13 909               | 15 337             | 25 880              |
| <b>TOTAL (A+B)</b>                            | <b>1 543 536</b> | <b>1 597 056</b> | <b>1 583 100</b> | <b>1 590 314</b> | <b>1 639 405</b> | <b>1 641 534</b> | <b>1 729 185</b> | <b>1 804 535</b> | <b>1 788 975</b> | <b>1 881 595</b> | <b>2 009 609</b>        | <b>1 933 512</b>          | <b>1 982 389</b>       | <b>2 077 738</b>    | <b>2 102 796</b>     | <b>2 166 547</b>   | <b>2 264 067</b>    |

Source: Banque Centrale du Congo.

(1) Il s'agit des dépôts à vue et à terme.



Tableau IV.3

**SITUATION DES INSTITUTIONS DE DEPOTS**  
(en millions de USD )

|  | 2099          | 2 010         |               |               |               |               |               |               |               |               |                         | 2 011                  |                        |                     |                      |                    |                     |
|--|---------------|---------------|---------------|---------------|---------------|---------------|---------------|---------------|---------------|---------------|-------------------------|------------------------|------------------------|---------------------|----------------------|--------------------|---------------------|
|  | DÉCEMBRE      | MARS          | AVRIL         | MAI           | JUIN          | JUILLET       | AOÛT          | SEPTEMBRE     | OCTOBRE       | NOVEMBRE      | DECEMBRE <sup>(p)</sup> | JANVIER <sup>(p)</sup> | FEVRIER <sup>(p)</sup> | MARS <sup>(p)</sup> | AVRIL <sup>(p)</sup> | MAI <sup>(p)</sup> | JUIN <sup>(p)</sup> |
| <b>1. AVOIRS EXTERIEURS NETS (a-b)</b> | <b>-45,4</b>  | <b>133,1</b>  | <b>170,5</b>  | <b>180,3</b>  | <b>227,9</b>  | <b>708,8</b>  | <b>711,7</b>  | <b>789,4</b>  | <b>712,7</b>  | <b>810,8</b>  | <b>992,1</b>            | <b>849,8</b>           | <b>890,0</b>           | <b>1014,8</b>       | <b>982,4</b>         | <b>1120,7</b>      | <b>1115,1</b>       |
| a) Avoirs extérieurs                   | 1 716,5       | 1 875,4       | 1 862,9       | 1 818,9       | 1 817,3       | 1 964,5       | 1 953,0       | 2 060,3       | 1 952,9       | 2 056,1       | 2 237,7                 | 2 137,1                | 2 236,0                | 2 394,9             | 2 404,2              | 2 541,7            | 2 533,1             |
| b) Engagements extérieurs              | 1 761,9       | 1 742,3       | 1 692,4       | 1 638,6       | 1 589,4       | 1 255,7       | 1 241,3       | 1 270,9       | 1 240,2       | 1 245,2       | 1 245,6                 | 1 287,2                | 1 346,0                | 1 380,2             | 1 421,8              | 1 421,0            | 1 417,9             |
| <b>2. AVOIRS INTERIEURS NETS</b>       | <b>1755,4</b> | <b>1642,5</b> | <b>1597,7</b> | <b>1590,6</b> | <b>1586,8</b> | <b>1119,1</b> | <b>1201,7</b> | <b>1204,9</b> | <b>1254,9</b> | <b>1258,9</b> | <b>1203,9</b>           | <b>1249,9</b>          | <b>1255,3</b>          | <b>1245,7</b>       | <b>1300,7</b>        | <b>1218,9</b>      | <b>1346,2</b>       |
| a) Créances nettes sur l'Etat          | 191,5         | 63,1          | 7,1           | 76,7          | 22,3          | 7,8           | 37,7          | 55,1          | 65,5          | 30,6          | -432,2                  | -399,2                 | -414,2                 | -467,1              | -402,4               | -383,1             | -369,4              |
| b) Crédits à l'économie                | 760,7         | 752,7         | 764,2         | 765,4         | 819,5         | 812,5         | 794,4         | 805,6         | 869,6         | 895,7         | 890,6                   | 703,7                  | 750,6                  | 785,4               | 813,2                | 834,8              | 916,1               |
| c) Autres Postes Nets                  | 803,2         | 826,7         | 826,3         | 748,5         | 745,0         | 298,8         | 369,5         | 344,2         | 319,7         | 332,6         | 745,5                   | 945,4                  | 918,9                  | 927,4               | 889,9                | 767,2              | 799,5               |
| <b>MASSE MONETAIRE</b>                 | <b>1710,0</b> | <b>1775,5</b> | <b>1768,2</b> | <b>1770,8</b> | <b>1814,7</b> | <b>1827,9</b> | <b>1913,4</b> | <b>1994,3</b> | <b>1967,6</b> | <b>2069,7</b> | <b>2196,0</b>           | <b>2099,8</b>          | <b>2145,3</b>          | <b>2260,5</b>       | <b>2283,1</b>        | <b>2339,6</b>      | <b>2461,3</b>       |
| - Monnaie                              | 531,6         | 505,1         | 498,9         | 549,1         | 573,7         | 570,0         | 606,4         | 655,7         | 658,2         | 631,1         | 771,7                   | 668,7                  | 633,1                  | 673,0               | 717,8                | 697,7              | 728,0               |
| - Quasi - monnaie                      | 1 178,4       | 1 270,4       | 1 269,3       | 1 221,7       | 1 241,0       | 1 257,9       | 1 306,9       | 1 338,6       | 1 309,3       | 1 438,6       | 1 424,3                 | 1 431,1                | 1 512,2                | 1 587,5             | 1 565,3              | 1 641,9            | 1 733,3             |

Source: Banque Centrale du Congo.

|                                      |     |     |     |     |     |     |     |     |     |     |     |     |     |     |     |     |     |
|--------------------------------------|-----|-----|-----|-----|-----|-----|-----|-----|-----|-----|-----|-----|-----|-----|-----|-----|-----|
| Taux de change CDF / USD fin période | 903 | 899 | 895 | 898 | 903 | 898 | 904 | 905 | 909 | 909 | 915 | 921 | 924 | 919 | 921 | 926 | 920 |
|--------------------------------------|-----|-----|-----|-----|-----|-----|-----|-----|-----|-----|-----|-----|-----|-----|-----|-----|-----|

**Tableau IV.4**

**BILAN ANALYTIQUE DE LA BANQUE CENTRALE**  
(en millions de CDF courant)

|   | 2009                    | 2010             |                 |                 |                 |                |                |                |                |                |                         | 2011                   |                        |                     |                      |                    |                     |
|---|-------------------------|------------------|-----------------|-----------------|-----------------|----------------|----------------|----------------|----------------|----------------|-------------------------|------------------------|------------------------|---------------------|----------------------|--------------------|---------------------|
|   | Décembre <sup>(1)</sup> | Mars             | Avril           | Mai             | Juin            | Juillet        | Août           | Septembre      | Octobre        | Novembre       | Décembre <sup>(1)</sup> | Janvier <sup>(2)</sup> | Février <sup>(2)</sup> | Mars <sup>(2)</sup> | Avril <sup>(2)</sup> | Mai <sup>(2)</sup> | Juin <sup>(2)</sup> |
| <b>Avoirs Extérieurs Nets</b>                 | <b>-557 610</b>         | <b>-520 165</b>  | <b>-430 861</b> | <b>-403 825</b> | <b>-307 204</b> | <b>80 058</b>  | <b>79 475</b>  | <b>76 671</b>  | <b>58 545</b>  | <b>54 983</b>  | <b>171 534</b>          | <b>87 268</b>          | <b>66 697</b>          | <b>139 966</b>      | <b>178 009</b>       | <b>219 213</b>     | <b>152 826</b>      |
| <i>AEN (en millions de USD)</i>               | <i>-618</i>             | <i>-578</i>      | <i>-481</i>     | <i>-450</i>     | <i>-340</i>     | <i>89</i>      | <i>88</i>      | <i>85</i>      | <i>64</i>      | <i>60</i>      | <i>187</i>              | <i>95</i>              | <i>72</i>              | <i>152</i>          | <i>193</i>           | <i>237</i>         | <i>166</i>          |
| Avoirs extérieurs                             | 902 154                 | 886 093          | 950 114         | 951 420         | 997 116         | 1 078 773      | 1 076 950      | 1 101 769      | 1 083 136      | 1 076 539      | 1 193 531               | 1 136 358              | 1 194 232              | 1 269 271           | 1 331 433            | 1 369 543          | 1 291 786           |
| <i>Avoirs extérieurs (en millions de USD)</i> | <i>999</i>              | <i>985</i>       | <i>1 061</i>    | <i>1 059</i>    | <i>1 104</i>    | <i>1 201</i>   | <i>1 192</i>   | <i>1 218</i>   | <i>1 191</i>   | <i>1 184</i>   | <i>1 304</i>            | <i>1 234</i>           | <i>1 292</i>           | <i>1 381</i>        | <i>1 446</i>         | <i>1 479</i>       | <i>1 404</i>        |
| Engagements extérieurs                        | 1 459 764               | 1 406 257        | 1 380 975       | 1 355 245       | 1 304 320       | 998 715        | 997 475        | 1 025 099      | 1 024 590      | 1 021 556      | 1 021 997               | 1 049 090              | 1 127 535              | 1 129 305           | 1 153 424            | 1 150 330          | 1 138 960           |
| <b>Avoirs Intérieurs Nets</b>                 | <b>1 036 851</b>        | <b>1 007 071</b> | <b>873 177</b>  | <b>874 202</b>  | <b>790 121</b>  | <b>397 166</b> | <b>435 621</b> | <b>457 708</b> | <b>477 270</b> | <b>482 701</b> | <b>450 571</b>          | <b>514 362</b>         | <b>492 448</b>         | <b>472 450</b>      | <b>440 816</b>       | <b>417 294</b>     | <b>519 616</b>      |
| Crédit net à l'Etat                           | 200 253                 | 120 136          | 53 643          | 106 345         | 64 624          | 46 555         | 64 494         | 90 848         | 111 783        | 86 485         | -341 421                | -332 939               | -341 688               | -378 400            | -337 741             | -303 649           | -245 617            |
| Créances sur les banques                      | 70 948                  | 104 234          | 72 723          | 60 775          | 63 146          | 53 174         | 48 830         | 58 774         | 94 666         | 72 828         | 95 628                  | 93 591                 | 115 726                | 107 437             | 101 794              | 113 704            | 108 812             |
| Créances sur les Eses Publiques               | 1                       | 1                | 1               | 1               | 1               | 1              | 1              | 1              | 1              | 1              | 1                       | 1                      | 1                      | 1                   | 1                    | 1                  | 1                   |
| Crédit à l'économie                           | 3 560                   | 3 633            | 3 561           | 3 497           | 3 415           | 4 014          | 4 473          | 4 775          | 5 026          | 4 225          | 4 687                   | 4 572                  | 4 569                  | 6 257               | 4 322                | 4 565              | 4 478               |
| Autres Postes nets                            | 762 090                 | 779 068          | 743 251         | 703 585         | 658 936         | 293 423        | 317 824        | 303 310        | 265 795        | 319 163        | 691 676                 | 749 137                | 713 841                | 737 155             | 672 440              | 602 674            | 651 943             |
| <b>BASE MONETAIRE AU SENS LARGE</b>           | <b>479 241</b>          | <b>486 906</b>   | <b>442 317</b>  | <b>470 377</b>  | <b>482 916</b>  | <b>477 224</b> | <b>515 096</b> | <b>534 379</b> | <b>535 815</b> | <b>537 685</b> | <b>622 105</b>          | <b>601 630</b>         | <b>559 145</b>         | <b>612 415</b>      | <b>618 825</b>       | <b>636 508</b>     | <b>672 441</b>      |
| <b>Base monétaire au sens strict</b>          | <b>471 722</b>          | <b>479 115</b>   | <b>436 944</b>  | <b>465 792</b>  | <b>477 842</b>  | <b>472 613</b> | <b>510 508</b> | <b>525 239</b> | <b>526 705</b> | <b>528 900</b> | <b>613 259</b>          | <b>592 595</b>         | <b>550 348</b>         | <b>604 435</b>      | <b>612 612</b>       | <b>622 356</b>     | <b>659 836</b>      |
| Circulation fiduciaire                        | 394 659                 | 364 929          | 368 692         | 380 210         | 407 919         | 399 405        | 401 651        | 431 071        | 433 931        | 437 296        | 510 071                 | 480 314                | 453 528                | 487 414             | 510 165              | 508 843            | 532 457             |
| Dépôts des banques                            | 69 711                  | 111 586          | 65 481          | 82 257          | 65 152          | 70 272         | 105 936        | 91 339         | 91 088         | 89 874         | 99 310                  | 109 828                | 93 603                 | 114 502             | 100 223              | 110 159            | 122 542             |
| Autres dépôts                                 | 7 352                   | 2 599            | 2 772           | 3 325           | 4 770           | 2 936          | 2 921          | 2 830          | 1 685          | 1 730          | 3 878                   | 2 453                  | 3 218                  | 2 519               | 2 224                | 3 353              | 4 837               |
| <b>Dépôts en devises</b>                      | <b>3 368</b>            | <b>3 907</b>     | <b>1 577</b>    | <b>1 021</b>    | <b>1 494</b>    | <b>834</b>     | <b>899</b>     | <b>5 190</b>   | <b>5 161</b>   | <b>4 945</b>   | <b>4 984</b>            | <b>4 975</b>           | <b>4 705</b>           | <b>3 821</b>        | <b>1 832</b>         | <b>9 900</b>       | <b>8 376</b>        |
| <b>Provisions pour importations</b>           | <b>4 151</b>            | <b>3 885</b>     | <b>3 796</b>    | <b>3 565</b>    | <b>3 581</b>    | <b>3 778</b>   | <b>3 689</b>   | <b>3 950</b>   | <b>3 950</b>   | <b>3 840</b>   | <b>3 862</b>            | <b>4 060</b>           | <b>4 092</b>           | <b>4 159</b>        | <b>4 381</b>         | <b>4 252</b>       | <b>4 229</b>        |

Source: Banque Centrale du Congo.  
Taux de change CDF / USD fin période

903      899      895      898      903      898      904      905      909      909      915      921      924      919      921      926      920

**Tableau IV.5**

**SITUATION NETTE DE LA BANQUE CENTRALE DU CONGO**  
(en millions de CDF)

|  | 2 0 0 9                 | 2 0 1 0          |                  |                  |                 |                 |                 |                |                |                |                |                |                         | 2 0 1 1                |                        |                     |                      |                    |                     |
|--|-------------------------|------------------|------------------|------------------|-----------------|-----------------|-----------------|----------------|----------------|----------------|----------------|----------------|-------------------------|------------------------|------------------------|---------------------|----------------------|--------------------|---------------------|
|  | DÉCEMBRE <sup>(1)</sup> | JANVIER          | FEVRIER          | MARS             | AVRIL           | Mai             | Juin            | Juillet        | Août           | Septembre      | Octobre        | Novembre       | Décembre <sup>(1)</sup> | Janvier <sup>(1)</sup> | Février <sup>(1)</sup> | Mars <sup>(1)</sup> | Avril <sup>(1)</sup> | Mai <sup>(1)</sup> | Juin <sup>(1)</sup> |
| <b>1. AVOIRS EXTERIEURS NETS (a - b)</b> | <b>-557 610</b>         | <b>-557 445</b>  | <b>-577 145</b>  | <b>-520 165</b>  | <b>-430 861</b> | <b>-403 825</b> | <b>-307 204</b> | <b>80 058</b>  | <b>79 475</b>  | <b>76 671</b>  | <b>58 545</b>  | <b>54 983</b>  | <b>171 534</b>          | <b>87 268</b>          | <b>66 697</b>          | <b>139 966</b>      | <b>178 009</b>       | <b>219 213</b>     | <b>152 826</b>      |
| a) Avoirs extérieurs                     | 902 154                 | 920 621          | 865 783          | 886 093          | 950 114         | 951 420         | 997 116         | 1 078 773      | 1 076 950      | 1 101 769      | 1 083 136      | 1 076 539      | 1 193 531               | 1 136 358              | 1 194 232              | 1 269 271           | 1 331 433            | 1 369 543          | 1 291 786           |
| b) Engagements extérieurs                | 1 459 764               | 1 478 066        | 1 442 929        | 1 406 257        | 1 380 975       | 1 355 245       | 1 304 320       | 998 715        | 997 475        | 1 025 099      | 1 024 590      | 1 021 556      | 1 021 997               | 1 049 090              | 1 127 535              | 1 129 305           | 1 153 424            | 1 150 330          | 1 138 960           |
| <b>2. AVOIRS INTERIEURS NETS</b>         | <b>1 036 851</b>        | <b>1 015 727</b> | <b>1 036 266</b> | <b>1 007 071</b> | <b>873 177</b>  | <b>874 202</b>  | <b>790 121</b>  | <b>397 166</b> | <b>435 621</b> | <b>457 708</b> | <b>477 270</b> | <b>482 701</b> | <b>450 571</b>          | <b>514 362</b>         | <b>492 448</b>         | <b>472 450</b>      | <b>440 816</b>       | <b>417 294</b>     | <b>519 616</b>      |
| a) Créances nettes sur l'Etat            | 200 253                 | 184 951          | 203 105          | 120 136          | 53 643          | 106 345         | 64 624          | 46 555         | 64 494         | 90 848         | 111 783        | 86 485         | -341 421                | -332 939               | -341 688               | -378 400            | -337 741             | -303 649           | -245 617            |
| b) Crédits à l'économie                  | 74 508                  | 78 160           | 81 679           | 107 868          | 76 284          | 64 272          | 66 561          | 57 189         | 53 304         | 63 549         | 99 692         | 77 053         | 100 316                 | 98 163                 | 120 295                | 113 695             | 106 117              | 118 270            | 113 290             |
| c) Autres Postes Nets                    | 762 090                 | 752 615          | 751 481          | 779 068          | 743 251         | 703 585         | 658 936         | 293 423        | 317 824        | 303 310        | 265 795        | 319 163        | 691 676                 | 749 137                | 713 841                | 737 155             | 672 440              | 602 674            | 651 943             |
| <b>BASE MONETAIRE</b>                    | <b>479 241</b>          | <b>458 282</b>   | <b>459 120</b>   | <b>486 906</b>   | <b>442 317</b>  | <b>470 377</b>  | <b>482 916</b>  | <b>477 224</b> | <b>515 096</b> | <b>534 379</b> | <b>535 815</b> | <b>537 685</b> | <b>622 105</b>          | <b>601 630</b>         | <b>559 145</b>         | <b>612 415</b>      | <b>618 825</b>       | <b>636 508</b>     | <b>672 441</b>      |
| - Base Monétaire (sens strict)           | 471 722                 | 448 818          | 450 774          | 479 115          | 436 944         | 465 792         | 477 842         | 472 613        | 510 508        | 525 239        | 526 705        | 528 900        | 613 259                 | 592 595                | 550 348                | 604 435             | 612 612              | 622 356            | 659 836             |
| - Dépôts en devises & provisions         | 7 519                   | 9 464            | 8 347            | 7 792            | 5 373           | 4 586           | 5 075           | 4 611          | 4 588          | 9 140          | 9 111          | 8 784          | 8 846                   | 9 035                  | 8 797                  | 7 980               | 6 213                | 14 152             | 12 605              |

Source: Banque Centrale du Congo.

**Tableau IV. 6**

**SITUATION NETTE DES AUTRES INSTITUTIONS DE DEPOTS**  
(en millions de CDF)

|  | 2 0 0 9          | 2 0 1 0          |                  |                  |                  |                  |                  |                  |                  |                  |                  |                  |                         | 2 0 1 1                |                        |                     |                      |                    |                     |
|--|------------------|------------------|------------------|------------------|------------------|------------------|------------------|------------------|------------------|------------------|------------------|------------------|-------------------------|------------------------|------------------------|---------------------|----------------------|--------------------|---------------------|
|  | Décembre<br>®    | Janvier ®        | Février ®        | Mars ®           | Avril ®          | Mai ®            | Juin ®           | Juillet ®        | Août ®           | Septembre<br>®   | Octobre ®        | Novembre         | Décembre <sup>(p)</sup> | Janvier <sup>(p)</sup> | Février <sup>(p)</sup> | Mars <sup>(p)</sup> | Avril <sup>(p)</sup> | Mai <sup>(p)</sup> | Juin <sup>(p)</sup> |
| <b>1. AVOIRS EXTERIEURS NETS (a-b)</b> | <b>516 653</b>   | <b>518 575</b>   | <b>566 618</b>   | <b>639 853</b>   | <b>583 507</b>   | <b>565 709</b>   | <b>513 059</b>   | <b>556 452</b>   | <b>563 719</b>   | <b>637 636</b>   | <b>589 463</b>   | <b>682 159</b>   | <b>736 334</b>          | <b>695 275</b>         | <b>755 684</b>         | <b>792 775</b>      | <b>726 770</b>       | <b>818 574</b>     | <b>872 945</b>      |
| a) Avoirs extérieurs                   | 647 239          | 642 502          | 697 176          | 800 733          | 717 780          | 682 045          | 644 629          | 685 402          | 688 048          | 762 469          | 692 523          | 792 658          | 854 229                 | 831 511                | 871 963                | 932 035             | 882 888              | 984 171            | 1 038 296           |
| b) Engagements extérieurs              | 130 585          | 123 928          | 130 558          | 160 880          | 134 273          | 116 336          | 131 569          | 128 950          | 124 329          | 124 833          | 103 059          | 110 498          | 117 895                 | 136 236                | 116 279                | 139 260             | 156 119              | 165 597            | 165 351             |
| <b>2. AVOIRS INTERIEURS NETS</b>       | <b>630 527</b>   | <b>667 777</b>   | <b>639 899</b>   | <b>592 981</b>   | <b>637 638</b>   | <b>657 612</b>   | <b>727 258</b>   | <b>693 893</b>   | <b>773 909</b>   | <b>746 613</b>   | <b>775 436</b>   | <b>774 937</b>   | <b>771 174</b>          | <b>772 586</b>         | <b>778 868</b>         | <b>805 558</b>      | <b>875 192</b>       | <b>711 623</b>     | <b>719 981</b>      |
| a) Créances nettes sur l'Etat          | -27 416          | -26 358          | -30 695          | -63 390          | -47 245          | -37 505          | -44 436          | -39 590          | -30 450          | -41 014          | -52 206          | -58 680          | -54 084                 | -34 633                | -41 033                | -50 951             | -32 853              | -51 114            | -94 214             |
| b) Crédits à l'économie                | 683 049          | 696 212          | 687 456          | 673 362          | 680 692          | 683 905          | 736 900          | 725 682          | 713 503          | 724 197          | 785 662          | 810 096          | 810 298                 | 643 399                | 689 061                | 715 664             | 744 627              | 768 512            | 838 224             |
| c) Autres Postes Nets                  | -25 106          | -2 077           | -16 861          | -16 991          | 4 192            | 11 212           | 34 794           | 7 801            | 90 856           | 63 430           | 41 980           | 23 521           | 14 960                  | 163 820                | 130 840                | 140 844             | 163 417              | -5 775             | -24 029             |
| <b>Avoirs = Engagements</b>            | <b>1 147 180</b> | <b>1 186 351</b> | <b>1 206 517</b> | <b>1 232 834</b> | <b>1 221 146</b> | <b>1 223 321</b> | <b>1 240 318</b> | <b>1 250 345</b> | <b>1 337 628</b> | <b>1 384 249</b> | <b>1 364 900</b> | <b>1 457 096</b> | <b>1 507 508</b>        | <b>1 467 861</b>       | <b>1 534 552</b>       | <b>1 598 333</b>    | <b>1 601 961</b>     | <b>1 660 575</b>   | <b>1 735 211</b>    |
| a) Dépôts en Monnaie Nationale         | 94 535           | 109 846          | 94 864           | 102 597          | 95 251           | 136 191          | 130 939          | 132 940          | 167 162          | 190 502          | 191 704          | 166 325          | 221 374                 | 166 784                | 154 222                | 158 468             | 177 317              | 172 081            | 164 931             |
| - à vue                                | 91 037           | 108 038          | 90 914           | 97 907           | 90 060           | 130 730          | 124 303          | 125 330          | 161 073          | 182 173          | 183 534          | 158 046          | 212 909                 | 159 127                | 145 968                | 147 188             | 166 526              | 154 254            | 153 443             |
| - à terme                              | 3 497            | 1 808            | 3 950            | 4 689            | 5 191            | 5 461            | 6 637            | 7 610            | 6 089            | 8 329            | 8 170            | 8 280            | 8 465                   | 7 656                  | 8 254                  | 11 280              | 10 790               | 17 827             | 11 489              |
| b) Dépôts en Monnaies Etrangères       | 1 015 129        | 1 045 376        | 1 077 739        | 1 090 492        | 1 083 742        | 1 046 562        | 1 065 343        | 1 075 963        | 1 125 786        | 1 148 838        | 1 127 758        | 1 244 979        | 1 244 984               | 1 277 518              | 1 359 565              | 1 420 415           | 1 410 736            | 1 473 157          | 1 544 400           |
| - à vue                                | 865 331          | 890 764          | 921 069          | 904 066          | 897 215          | 863 020          | 872 988          | 874 631          | 927 856          | 953 080          | 929 554          | 1 017 457        | 1 011 880               | 983 623                | 1 059 861              | 1 119 866           | 1 100 810            | 1 145 217          | 1 200 626           |
| - à terme                              | 149 798          | 154 611          | 156 669          | 186 426          | 186 527          | 183 542          | 192 355          | 201 331          | 197 931          | 195 759          | 198 205          | 227 522          | 233 104                 | 293 894                | 299 703                | 300 549             | 309 926              | 327 940            | 343 773             |
| c) provisions pour importations        | 37 516           | 31 129           | 33 914           | 39 744           | 42 153           | 40 568           | 44 036           | 41 441           | 44 679           | 44 908           | 45 436           | 45 793           | 41 150                  | 23 560                 | 20 765                 | 19 450              | 13 909               | 15 337             | 25 880              |

Source: Banque Centrale du Congo.

Tableau IV. 7

**VENTILATION DES EMISSIONS MONETAIRES PAR COUPURE**  
(en milliers de CDF)

| BILLETS      | 2099               |                    | 2 010              |                    |                    |                    |                    |                    |                    |                    |                    | 2 011              |                    |                    |                    |                    |                    |
|--------------|--------------------|--------------------|--------------------|--------------------|--------------------|--------------------|--------------------|--------------------|--------------------|--------------------|--------------------|--------------------|--------------------|--------------------|--------------------|--------------------|--------------------|
|              | Décembre           | mars               | avril              | mai                | juin               | juillet            | août               | septembre          | octobre            | novembre           | décembre           | janvier            | février            | mars               | avril              | mai                | juin               |
| 500 FC       | 394 946 158        | 425 216 158        | 429 216 158        | 435 216 158        | 452 416 108        | 452 416 108        | 455 916 108        | 460 416 108        | 460 416 108        | 470 416 108        | 515 716 108        | 519 716 108        | 524 716 108        | 528 716 109        | 528 716 109        | 528 716 109        | 552 716 109        |
| 200 FC       | 48 642 790         | 48 642 790         | 50 142 790         | 51 142 790         | 53 342 790         | 53 342 790         | 55 342 790         | 57 742 790         | 57 742 790         | 60 742 790         | 72 548 790         | 73 448 790         | 73 448 790         | 73 448 790         | 73 448 790         | 73 448 790         | 78 948 790         |
| 100 FC       | 79 277 917         | 80 807 917         | 81 307 917         | 81 807 917         | 82 707 917         | 82 707 917         | 86 407 917         | 89 457 917         | 89 457 917         | 90 957 917         | 95 058 917         | 95 658 917         | 95 658 917         | 95 658 917         | 95 658 917         | 95 658 917         | 96 658 917         |
| 50 FC        | 25 540 021         | 25 540 021         | 25 540 021         | 25 540 021         | 25 940 021         | 25 940 021         | 26 740 021         | 26 828 521         | 26 828 521         | 27 328 521         | 29 578 521         | 30 078 521         | 34 078 521         | 34 078 521         | 34 078 521         | 34 580 521         | 37 080 521         |
| 20 FC        | 5 758 510          | 5 758 510          | 5 758 510          | 5 758 510          | 5 758 510          | 5 758 510          | 5 758 510          | 5 758 510          | 5 758 510          | 5 758 510          | 5 758 510          | 5 758 510          | 5 758 510          | 5 758 510          | 5 758 510          | 5 758 510          | 5 758 510          |
| 10 FC        | 2 143 081          | 2 143 081          | 2 143 081          | 2 143 081          | 2 143 081          | 2 143 081          | 2 143 081          | 2 143 081          | 2 143 081          | 2 143 081          | 2 143 081          | 2 143 081          | 2 143 081          | 2 143 081          | 2 143 081          | 2 143 081          | 2 143 081          |
| 5 FC         | 370 652            | 370 652            | 370 652            | 370 652            | 370 652            | 370 652            | 370 652            | 370 652            | 370 652            | 370 652            | 370 652            | 370 652            | 370 652            | 370 652            | 370 652            | 370 652            | 370 652            |
| 1 FC         | 41 122             | 41 122             | 41 122             | 41 122             | 41 122             | 41 122             | 41 122             | 41 122             | 41 122             | 41 122             | 41 122             | 41 122             | 41 122             | 41 122             | 41 122             | 41 122             | 41 122             |
| 50 CC        | 49 352             | 49 352             | 49 352             | 49 352             | 49 352             | 49 352             | 49 352             | 49 352             | 49 352             | 49 352             | 49 352             | 49 352             | 49 352             | 49 352             | 49 352             | 49 352             | 49 352             |
| 20 CC        | 14 967             | 14 967             | 14 967             | 14 967             | 14 967             | 14 967             | 14 967             | 14 967             | 14 967             | 14 967             | 14 967             | 14 967             | 14 967             | 14 967             | 14 967             | 14 967             | 14 967             |
| 10 CC        | 8 266              | 8 266              | 8 266              | 8 266              | 8 266              | 8 266              | 8 266              | 8 266              | 8 266              | 8 266              | 8 266              | 8 266              | 8 266              | 8 266              | 8 266              | 8 266              | 8 266              |
| 5 CC         | 3 015              | 3 015              | 3 015              | 3 015              | 3 015              | 3 015              | 3 015              | 3 015              | 3 015              | 3 015              | 3 015              | 3 015              | 3 015              | 3 015              | 3 015              | 3 015              | 3 015              |
| 1 CC         | 150                | 150                | 150                | 150                | 150                | 150                | 150                | 150                | 150                | 150                | 150                | 150                | 150                | 150                | 150                | 150                | 150                |
| <b>Total</b> | <b>556 796 000</b> | <b>588 596 000</b> | <b>594 596 000</b> | <b>602 096 000</b> | <b>622 795 950</b> | <b>622 795 950</b> | <b>632 795 950</b> | <b>642 834 450</b> | <b>642 834 450</b> | <b>657 834 450</b> | <b>721 291 450</b> | <b>727 291 450</b> | <b>736 291 450</b> | <b>740 291 451</b> | <b>740 291 451</b> | <b>750 793 451</b> | <b>773 793 451</b> |

Source: Banque Centrale du Congo.

**Tableau IV.8**

**VENTILATION DES EMISSIONS MONETAIRES EN VOLUME**  
(en millions de billets)

| BILLETS      | 2009           | 2 010         |               |               |               |          |               |               |          |               |                | 2 011         |               |              |          |               |                |
|--------------|----------------|---------------|---------------|---------------|---------------|----------|---------------|---------------|----------|---------------|----------------|---------------|---------------|--------------|----------|---------------|----------------|
|              | Décembre       | Mars          | Avril         | Mai           | Juin          | Juillet  | Août          | Septembre     | Octobre  | Novembre      | Décembre       | Janvier       | Février       | Mars         | Avril    | Mai           | Juin           |
| 500 FC       | 63 240         | 60 540        | 8 000         | 12 000        | 34 400        | -        | 7 000         | 9 000         | -        | 20 000        | 90 600         | 8 000         | 10 000        | 8 000        | -        | 20 000        | 28 000         |
| 200 FC       | 13 800         | -             | 7 500         | 5 000         | 11 000        | -        | 10 000        | 12 000        | -        | 15 000        | 59 030         | 4 500         | -             | -            | -        | -             | 27 500         |
| 100 FC       | 82 000         | 15 300        | 5 000         | 5 000         | 9 000         | -        | 37 000        | 30 500        | -        | 15 000        | 41 010         | 6 000         | -             | -            | -        | -             | 10 000         |
| 50 FC        | 28 400         | -             | -             | -             | 8 000         | -        | 16 000        | 1 770         | -        | 10 000        | 45 000         | 10 000        | 80 000        | -            | -        | 10 040        | 50 000         |
| 20 FC        | -              | -             | -             | -             | -             | -        | -             | -             | -        | -             | -              | -             | -             | -            | -        | -             | -              |
| 10 FC        | -              | -             | -             | -             | -             | -        | -             | -             | -        | -             | -              | -             | -             | -            | -        | -             | 0              |
| 5 FC         | -              | -             | -             | -             | -             | -        | -             | -             | -        | -             | -              | -             | -             | -            | -        | -             | 0              |
| 1 FC         | -              | -             | -             | -             | -             | -        | -             | -             | -        | -             | -              | -             | -             | -            | -        | -             | 0              |
| 50 CC        | -              | -             | -             | -             | -             | -        | -             | -             | -        | -             | -              | -             | -             | -            | -        | -             | 0              |
| 20 CC        | -              | -             | -             | -             | -             | -        | -             | -             | -        | -             | -              | -             | -             | -            | -        | -             | 2              |
| 10 CC        | -              | -             | -             | -             | -             | -        | -             | -             | -        | -             | -              | -             | -             | -            | -        | -             | 0              |
| 5 CC         | -              | -             | -             | -             | -             | -        | -             | -             | -        | -             | -              | -             | -             | -            | -        | -             | 10             |
| 1 CC         | -              | -             | -             | -             | -             | -        | -             | -             | -        | -             | -              | -             | -             | -            | -        | -             | 15             |
| <b>TOTAL</b> | <b>187 440</b> | <b>75 840</b> | <b>20 500</b> | <b>22 000</b> | <b>62 400</b> | <b>-</b> | <b>70 000</b> | <b>53 270</b> | <b>-</b> | <b>60 000</b> | <b>235 640</b> | <b>28 500</b> | <b>90 000</b> | <b>8 000</b> | <b>-</b> | <b>30 040</b> | <b>115 478</b> |

Source: Banque Centrale du Congo.

**Tableau IV.9**

**ORIGINE DES VARIATIONS DE LA MASSE MONETAIRE**  
(en millions de CDF)

|   | 2009                  | 2 010              |                    |                    |                    |                    |                    |                    |                    |                    |                         | 2 011                  |                        |                     |                      |                    |                     |
|---|-----------------------|--------------------|--------------------|--------------------|--------------------|--------------------|--------------------|--------------------|--------------------|--------------------|-------------------------|------------------------|------------------------|---------------------|----------------------|--------------------|---------------------|
|   | Décembre <sup>r</sup> | Mars               | Avril              | Mai                | Juin               | Juillet            | Août               | Septembre          | Octobre            | Novembre           | Décembre <sup>(p)</sup> | Janvier <sup>(p)</sup> | Février <sup>(p)</sup> | Mars <sup>(p)</sup> | Avril <sup>(p)</sup> | Mai <sup>(p)</sup> | Juin <sup>(p)</sup> |
| <b>Variations de la masse monétaire</b> | <b>+ 1 543 536</b>    | <b>+ 1 597 053</b> | <b>+ 1 583 096</b> | <b>+ 1 590 309</b> | <b>+ 1 639 399</b> | <b>+ 1 641 527</b> | <b>+ 1 729 177</b> | <b>+ 1 804 526</b> | <b>+ 1 788 965</b> | <b>+ 1 881 595</b> | <b>+ 2 009 609</b>      | <b>+ 1 933 512</b>     | <b>+ 1 982 389</b>     | <b>+ 2 077 738</b>  | <b>+ 2 102 796</b>   | <b>+ 2 166 547</b> | <b>+ 2 264 067</b>  |
| Monnaie fiduciaire                      | + 479 875             | + 454 336          | + 446 639          | + 493 132          | + 518 309          | + 511 901          | + 548 035          | + 593 310          | + 598 489          | + 573 760          | + 706 164               | + 615 744              | + 585 009              | + 618 613           | + 661 148            | + 646 075          | + 669 694           |
| Monnaie scripturale                     | + 1 063 661           | + 1 142 717        | + 1 136 458        | + 1 097 177        | + 1 121 090        | + 1 129 626        | + 1 181 143        | + 1 211 216        | + 1 190 476        | + 1 307 835        | + 1 303 445             | + 1 317 769            | + 1 397 380            | + 1 459 125         | + 1 441 648          | + 1 520 473        | + 1 594 373         |
| <b>Origine des variations</b>           | <b>+ 1 543 536</b>    | <b>+ 1 597 053</b> | <b>+ 1 583 096</b> | <b>+ 1 590 309</b> | <b>+ 1 639 399</b> | <b>+ 1 641 527</b> | <b>+ 1 729 177</b> | <b>+ 1 804 526</b> | <b>+ 1 788 965</b> | <b>+ 1 881 595</b> | <b>+ 2 009 609</b>      | <b>+ 1 933 512</b>     | <b>+ 1 982 390</b>     | <b>+ 2 077 738</b>  | <b>+ 2 102 796</b>   | <b>+ 2 166 547</b> | <b>+ 2 264 067</b>  |
| 1. Avoirs extérieurs nets               | - 40 957              | + 119 688          | + 152 647          | + 161 884          | + 205 855          | + 636 510          | + 643 194          | + 714 307          | + 648 009          | + 737 143          | + 907 888               | + 782 543              | + 822 380              | + 932 740           | + 904 778            | + 1 037 788        | + 1 025 771         |
| 2. Avoirs intérieurs nets               | + 1 584 493           | + 1 477 365        | + 1 430 450        | + 1 428 425        | + 1 433 544        | + 1 005 017        | + 1 085 983        | + 1 090 219        | + 1 140 956        | + 1 144 452        | + 1 101 741             | + 1 150 969            | + 1 160 010            | + 1 144 998         | + 1 198 018          | + 1 128 760        | + 1 238 296         |
| - Créances nettes sur l'Etat            | + 172 837             | + 56 746           | + 6 397            | + 68 840           | + 20 188           | + 6 965            | + 34 044           | + 49 835           | + 59 577           | + 27 805           | - 395 505               | - 367 572              | - 382 721              | - 429 350           | - 370 594            | - 354 764          | - 339 831           |
| - Crédits à l'économie                  | + 686 609             | + 676 996          | + 684 253          | + 687 402          | + 740 316          | + 729 697          | + 717 977          | + 728 972          | + 790 689          | + 814 321          | + 814 986               | + 647 971              | + 693 631              | + 721 921           | + 748 950            | + 773 078          | + 842 702           |
| - Autres Postes Nets                    | + 725 047             | + 743 624          | + 739 799          | + 672 183          | + 673 040          | + 268 356          | + 333 962          | + 311 413          | + 290 690          | + 302 326          | + 682 240               | + 870 570              | + 849 100              | + 852 427           | + 819 661            | + 710 445          | + 735 426           |

Source: Banque Centrale du Congo.

**Tableau IV.10**

**ORIGINE DES VARIATIONS DE LA MASSE MONETAIRE**  
(en pourcentage)

|   | 2009          | 2010         |              |              |              |              |              |              |              |              |                         | 2011                   |                        |                     |                      |                    |                     |
|---|---------------|--------------|--------------|--------------|--------------|--------------|--------------|--------------|--------------|--------------|-------------------------|------------------------|------------------------|---------------------|----------------------|--------------------|---------------------|
|   | Décembre(r)   | Mars         | Avril        | Mai          | Juin         | Juillet      | Août         | Septembre    | Octobre      | Novembre     | Décembre <sup>(p)</sup> | Janvier <sup>(p)</sup> | Février <sup>(p)</sup> | Mars <sup>(p)</sup> | Avril <sup>(p)</sup> | Mai <sup>(p)</sup> | Juin <sup>(p)</sup> |
| <b>Variations de la masse monétaire</b> | <b>100</b>    | <b>100</b>   | <b>100</b>   | <b>100</b>   | <b>100</b>   | <b>100</b>   | <b>100</b>   | <b>100</b>   | <b>100</b>   | <b>100</b>   | <b>100</b>              | <b>100</b>             | <b>100</b>             | <b>100</b>          | <b>100</b>           | <b>100</b>         | <b>100</b>          |
| Monnaie fiduciaire                      | +31,1         | +28,4        | +28,2        | +31,0        | +31,6        | +31,2        | +31,7        | +32,9        | +33,5        | +30,5        | +35,1                   | +31,8                  | +29,5                  | +29,8               | +31,4                | +29,8              | +29,6               |
| Monnaie scripturale                     | +68,9         | +71,6        | +71,8        | +69,0        | +68,4        | +68,8        | +68,3        | +67,1        | +66,5        | +69,5        | +64,9                   | +68,2                  | +70,5                  | +70,2               | +68,6                | +70,2              | +70,4               |
| <b>Origine des variations</b>           | <b>+100</b>   | <b>+100</b>  | <b>+100</b>  | <b>+100</b>  | <b>+100</b>  | <b>+100</b>  | <b>+100</b>  | <b>+100</b>  | <b>+100</b>  | <b>+100</b>  | <b>+100</b>             | <b>+100</b>            | <b>+100</b>            | <b>+100</b>         | <b>+100</b>          | <b>+100</b>        | <b>+100</b>         |
| <b>1. Avoirs extérieurs nets</b>        | <b>-2,7</b>   | <b>7,5</b>   | <b>9,6</b>   | <b>10,2</b>  | <b>12,6</b>  | <b>38,8</b>  | <b>37,2</b>  | <b>39,6</b>  | <b>36,2</b>  | <b>39,2</b>  | <b>45,2</b>             | <b>40,5</b>            | <b>41,5</b>            | <b>44,9</b>         | <b>43,0</b>          | <b>47,9</b>        | <b>45,3</b>         |
| <b>2. Crédits intérieurs</b>            | <b>+102,7</b> | <b>+92,5</b> | <b>+90,4</b> | <b>+89,8</b> | <b>+87,4</b> | <b>+61,2</b> | <b>+62,8</b> | <b>+60,4</b> | <b>+63,8</b> | <b>+60,8</b> | <b>+54,8</b>            | <b>+59,5</b>           | <b>+58,5</b>           | <b>+55,1</b>        | <b>+57,0</b>         | <b>+52,1</b>       | <b>+54,7</b>        |
| - Créances nettes sur l'Etat            | +11,2         | +3,6         | +0,4         | +4,3         | +1,2         | +0,4         | +2,0         | +2,8         | +3,3         | +1,5         | -19,7                   | -19,0                  | -19,3                  | -20,7               | -17,6                | -16,4              | -15,0               |
| - Crédits à l'économie                  | +44,5         | +42,4        | +43,2        | +43,2        | +45,2        | +44,5        | +41,5        | +40,4        | +44,2        | +43,3        | +40,6                   | +33,5                  | +35,0                  | +34,7               | +35,6                | +35,7              | +37,2               |
| - Autres Postes Nets                    | 47,0          | 46,6         | 46,7         | 42,3         | 41,1         | 16,3         | 19,3         | 17,3         | 16,2         | 16,1         | 33,9                    | 45,0                   | 42,8                   | 41,0                | 39,0                 | 32,8               | 32,5                |

Source: Banque Centrale du Congo.



**Tableau IV.11**

**SITUATION DES AVOIRS EXTERIEURS NETS DES ORGANISMES MONETAIRES**  
(en millions de CDF)

|  | 2009             | 2010             |                  |                  |                  |                  |                  |                  |                  |                  |                  |                  |                         | 2011                   |                        |                     |                      |                    |                     |
|--|------------------|------------------|------------------|------------------|------------------|------------------|------------------|------------------|------------------|------------------|------------------|------------------|-------------------------|------------------------|------------------------|---------------------|----------------------|--------------------|---------------------|
|  | DÉCEMBRE®        | JANVIER          | FEVRIER          | MARS             | AVRIL            | Mai              | Juin             | Juillet          | Août             | Septembre        | Octobre          | Novembre         | Décembre <sup>(P)</sup> | Janvier <sup>(P)</sup> | Février <sup>(P)</sup> | Mars <sup>(P)</sup> | Avril <sup>(P)</sup> | Mai <sup>(P)</sup> | Juin <sup>(P)</sup> |
| <b>A. Avoirs extérieurs bruts (a+b)</b>  | <b>1 549 392</b> | <b>1 563 123</b> | <b>1 562 960</b> | <b>1 686 826</b> | <b>1 667 894</b> | <b>1 633 465</b> | <b>1 641 744</b> | <b>1 764 175</b> | <b>1 764 998</b> | <b>1 864 239</b> | <b>1 775 658</b> | <b>1 869 197</b> | <b>2 047 759</b>        | <b>1 967 869</b>       | <b>2 066 195</b>       | <b>2 201 306</b>    | <b>2 214 321</b>     | <b>2 353 714</b>   | <b>2 330 082</b>    |
| <b>a) Banque Centrale du Congo</b>       | <b>902 154</b>   | <b>920 621</b>   | <b>865 783</b>   | <b>886 093</b>   | <b>950 114</b>   | <b>951 420</b>   | <b>997 116</b>   | <b>1 078 773</b> | <b>1 076 950</b> | <b>1 101 769</b> | <b>1 083 136</b> | <b>1 076 539</b> | <b>1 193 531</b>        | <b>1 136 358</b>       | <b>1 194 232</b>       | <b>1 269 271</b>    | <b>1 331 433</b>     | <b>1 369 543</b>   | <b>1 291 786</b>    |
| 1. Avoirs en DTS                         | 550 944          | 553 284          | 540 242          | 524 106          | 513 822          | 504 272          | 471 095          | 482 958          | 482 447          | 496 269          | 496 269          | 494 886          | 495 319                 | 508 682                | 511 938                | 512 962             | 524 140              | 524 260            | 516 202             |
| 2. Avoirs en devises                     | 351 210          | 367 337          | 325 541          | 361 986          | 436 292          | 447 148          | 526 020          | 595 815          | 594 503          | 605 501          | 586 867          | 581 653          | 698 212                 | 627 676                | 682 293                | 756 310             | 807 293              | 845 283            | 775 583             |
| <b>b) Banques créatrices de monnaie</b>  | <b>647 239</b>   | <b>642 502</b>   | <b>697 176</b>   | <b>800 733</b>   | <b>717 780</b>   | <b>682 045</b>   | <b>644 629</b>   | <b>685 402</b>   | <b>688 048</b>   | <b>762 469</b>   | <b>692 523</b>   | <b>792 658</b>   | <b>854 229</b>          | <b>831 511</b>         | <b>871 963</b>         | <b>932 035</b>      | <b>882 888</b>       | <b>984 171</b>     | <b>1 038 296</b>    |
| <b>B. Engagements extérieurs (a+b)</b>   | <b>1 590 349</b> | <b>1 601 993</b> | <b>1 573 487</b> | <b>1 567 138</b> | <b>1 515 248</b> | <b>1 471 581</b> | <b>1 435 889</b> | <b>1 127 665</b> | <b>1 121 804</b> | <b>1 149 932</b> | <b>1 127 650</b> | <b>1 132 054</b> | <b>1 139 892</b>        | <b>1 185 326</b>       | <b>1 243 814</b>       | <b>1 268 566</b>    | <b>1 309 542</b>     | <b>1 315 926</b>   | <b>1 304 311</b>    |
| <b>a) Banque Centrale du Congo</b>       | <b>1 459 764</b> | <b>1 478 066</b> | <b>1 442 929</b> | <b>1 406 257</b> | <b>1 380 975</b> | <b>1 355 245</b> | <b>1 304 320</b> | <b>998 715</b>   | <b>997 475</b>   | <b>1 025 099</b> | <b>1 024 590</b> | <b>1 021 556</b> | <b>1 021 997</b>        | <b>1 049 090</b>       | <b>1 127 535</b>       | <b>1 129 305</b>    | <b>1 153 424</b>     | <b>1 150 330</b>   | <b>1 138 960</b>    |
| 1. FEC (1)                               | 719 352          | 724 751          | 707 667          | 687 779          | 673 767          | 661 379          | 609 853          | 287 212          | 286 973          | 294 706          | 294 706          | 293 992          | 294 249                 | 302 188                | 376 012                | 376 764             | 384 974              | 382 835            | 379 340             |
| 2. Autres engagements                    | 20 134           | 19 955           | 19 188           | 18 829           | 18 152           | 17 481           | 13 523           | 13 412           | 12 955           | 12 862           | 12 354           | 11 770           | 11 327                  | 11 154                 | 10 763                 | 10 302              | 10 034               | 13 294             | 12 305              |
| 3. FMI Allocations DTS                   | 720 278          | 733 360          | 716 073          | 699 649          | 689 055          | 676 385          | 680 944          | 698 091          | 697 547          | 717 531          | 717 531          | 715 794          | 716 421                 | 735 748                | 740 759                | 742 240             | 758 415              | 754 201            | 747 315             |
| <b>b) Banques créatrices de monnaie</b>  | <b>130 585</b>   | <b>123 928</b>   | <b>130 558</b>   | <b>160 880</b>   | <b>134 273</b>   | <b>116 336</b>   | <b>131 569</b>   | <b>128 950</b>   | <b>124 329</b>   | <b>124 833</b>   | <b>103 059</b>   | <b>110 498</b>   | <b>117 895</b>          | <b>136 236</b>         | <b>116 279</b>         | <b>139 260</b>      | <b>156 119</b>       | <b>165 597</b>     | <b>165 351</b>      |
| <b>C. Avoirs extérieurs nets (A - B)</b> | <b>-40 957</b>   | <b>-38 870</b>   | <b>-10 527</b>   | <b>119 688</b>   | <b>152 647</b>   | <b>161 884</b>   | <b>205 855</b>   | <b>636 510</b>   | <b>643 194</b>   | <b>714 307</b>   | <b>648 009</b>   | <b>737 143</b>   | <b>907 868</b>          | <b>782 543</b>         | <b>822 380</b>         | <b>932 740</b>      | <b>904 778</b>       | <b>1 037 788</b>   | <b>1 025 771</b>    |
| a) Banque Centrale du Congo              | -557 610         | -557 445         | -577 145         | -520 165         | -430 861         | -403 825         | -307 204         | 80 058           | 79 475           | 76 671           | 58 545           | 54 983           | 171 534                 | 87 268                 | 66 697                 | 139 966             | 178 009              | 219 213            | 152 826             |
| b) Banques créatrices de monnaie         | 516 653          | 518 575          | 566 618          | 639 853          | 583 507          | 565 709          | 513 059          | 556 452          | 563 719          | 637 636          | 589 463          | 682 159          | 736 334                 | 695 275                | 755 684                | 792 775             | 726 770              | 818 574            | 872 945             |

Source: Banque Centrale du Congo.  
(1) Facilité Elargie pour le Crédit

**Tableau IV.12**

**AVOIRS EXTERIEURS NETS DE LA BANQUE CENTRALE DU CONGO**  
(en millions de CDF)

|  | 2009                    | 2010             |                  |                  |                  |                  |                  |                  |                  |                  |                         | 2011                   |                        |                     |                      |                    |                     |
|--|-------------------------|------------------|------------------|------------------|------------------|------------------|------------------|------------------|------------------|------------------|-------------------------|------------------------|------------------------|---------------------|----------------------|--------------------|---------------------|
|  | DÉCEMBRE <sup>(1)</sup> | MARS             | AVRIL            | Mai              | Juin             | Juillet          | Août             | Septembre        | Octobre          | Novembre         | Décembre <sup>(P)</sup> | Janvier <sup>(P)</sup> | Février <sup>(P)</sup> | Mars <sup>(P)</sup> | Avril <sup>(P)</sup> | Mai <sup>(P)</sup> | Juin <sup>(P)</sup> |
| <b>1. AVOIRS EXTERIEURS BRUTS</b>      | <b>902 154</b>          | <b>886 093</b>   | <b>950 114</b>   | <b>951 420</b>   | <b>997 116</b>   | <b>1 078 773</b> | <b>1 076 950</b> | <b>1 101 769</b> | <b>1 083 136</b> | <b>1 076 539</b> | <b>1 193 531</b>        | <b>1 136 358</b>       | <b>1 194 232</b>       | <b>1 269 271</b>    | <b>1 331 433</b>     | <b>1 369 543</b>   | <b>1 291 786</b>    |
| AVOIRS EN DTS                          | 550 944                 | 524 106          | 513 822          | 504 272          | 471 095          | 482 958          | 482 447          | 496 269          | 496 269          | 494 886          | 495 319                 | 508 682                | 511 938                | 512 962             | 524 140              | 524 260            | 516 202             |
| AVOIRS EN DEVISES                      | 351 210                 | 361 986          | 436 292          | 447 148          | 526 020          | 595 815          | 594 503          | 605 501          | 586 867          | 581 653          | 698 212                 | 627 676                | 682 293                | 756 310             | 807 293              | 845 283            | 775 583             |
| <b>2. ENGAGEMENTS EXTERIEURS BRUTS</b> | <b>1 459 764</b>        | <b>1 406 257</b> | <b>1 380 975</b> | <b>1 355 245</b> | <b>1 304 320</b> | <b>998 715</b>   | <b>997 475</b>   | <b>1 025 099</b> | <b>1 024 590</b> | <b>1 021 556</b> | <b>1 021 997</b>        | <b>1 049 090</b>       | <b>1 127 535</b>       | <b>1 129 305</b>    | <b>1 153 424</b>     | <b>1 150 330</b>   | <b>1 138 960</b>    |
| a) 1. FEC (1)                          | 719 352                 | 687 779          | 673 767          | 661 379          | 609 853          | 287 212          | 286 973          | 294 706          | 294 706          | 293 992          | 294 249                 | 302 188                | 376 012                | 376 764             | 384 974              | 382 835            | 379 340             |
| b) Autres engagements                  | 20 134                  | 18 829           | 18 152           | 17 481           | 13 523           | 13 412           | 12 955           | 12 862           | 12 354           | 11 770           | 11 327                  | 11 154                 | 10 763                 | 10 302              | 10 034               | 13 294             | 12 305              |
| c) FMI allocations DTS                 | 720 278                 | 699 649          | 689 055          | 676 385          | 680 944          | 698 091          | 697 547          | 717 531          | 717 531          | 715 794          | 716 421                 | 735 748                | 740 759                | 742 240             | 758 415              | 754 201            | 747 315             |
| <b>3. AVOIRS EXTERIEURS NETS</b>       | <b>-557 610</b>         | <b>-520 165</b>  | <b>-430 861</b>  | <b>-403 825</b>  | <b>-307 204</b>  | <b>80 058</b>    | <b>79 475</b>    | <b>76 671</b>    | <b>58 545</b>    | <b>54 983</b>    | <b>171 534</b>          | <b>87 268</b>          | <b>66 697</b>          | <b>139 966</b>      | <b>178 009</b>       | <b>219 213</b>     | <b>152 826</b>      |

Source: Banque Centrale du Congo.

(1) Facilité Elargie pour le Crédit

**Tableau IV.13**

**AVOIRS EXTERIEURS NETS DE LA BANQUE CENTRALE DU CONGO**  
(en millions de USD)

|  | 2009                    | 2010         |              |              |              |              |              |              |              |              |                         | 2011                   |                        |                     |                      |                    |                     |
|--|-------------------------|--------------|--------------|--------------|--------------|--------------|--------------|--------------|--------------|--------------|-------------------------|------------------------|------------------------|---------------------|----------------------|--------------------|---------------------|
|  | DÉCEMBRE <sup>(1)</sup> | MARS         | AVRIL        | Mai          | Juin         | Juillet      | Août         | Septembre    | Octobre      | Novembre     | Décembre <sup>(1)</sup> | Janvier <sup>(1)</sup> | Février <sup>(1)</sup> | Mars <sup>(1)</sup> | Avril <sup>(1)</sup> | Mai <sup>(1)</sup> | Juin <sup>(1)</sup> |
| <b>1. AVOIRS EXTERIEURS BRUTS</b>      | <b>999</b>              | <b>985</b>   | <b>1 061</b> | <b>1 059</b> | <b>1 104</b> | <b>1 201</b> | <b>1 192</b> | <b>1 218</b> | <b>1 191</b> | <b>1 184</b> | <b>1 304</b>            | <b>1 234</b>           | <b>1 292</b>           | <b>1 381</b>        | <b>1 446</b>         | <b>1 479</b>       | <b>1 404</b>        |
| AVOIRS EN DTS                          | 610                     | 583          | 574          | 562          | 521          | 538          | 534          | 548          | 546          | 544          | 541                     | 552                    | 554                    | 558                 | 569                  | 566                | 561                 |
| AVOIRS EN DEVISES                      | 389                     | 402          | 487          | 498          | 582          | 663          | 658          | 669          | 645          | 640          | 763                     | 682                    | 738                    | 823                 | 877                  | 913                | 843                 |
| <b>2. ENGAGEMENTS EXTERIEURS BRUTS</b> | <b>1 617</b>            | <b>1 563</b> | <b>1 542</b> | <b>1 509</b> | <b>1 444</b> | <b>1 112</b> | <b>1 104</b> | <b>1 133</b> | <b>1 127</b> | <b>1 124</b> | <b>1 117</b>            | <b>1 139</b>           | <b>1 220</b>           | <b>1 229</b>        | <b>1 252</b>         | <b>1 242</b>       | <b>1 238</b>        |
| a) 1. FEC (1)                          | 797                     | 765          | 753          | 736          | 675          | 320          | 318          | 326          | 324          | 323          | 322                     | 328                    | 407                    | 410                 | 418                  | 413                | 412                 |
| b) Autres engagements                  | 22                      | 21           | 20           | 19           | 15           | 15           | 14           | 14           | 14           | 13           | 12                      | 12                     | 12                     | 11                  | 11                   | 14                 | 13                  |
| c) FMI allocations DTS                 | 798                     | 778          | 770          | 753          | 754          | 777          | 772          | 793          | 789          | 787          | 783                     | 799                    | 802                    | 808                 | 823                  | 814                | 812                 |
| <b>3. AVOIRS EXTERIEURS NETS</b>       | <b>-618</b>             | <b>-578</b>  | <b>-481</b>  | <b>-450</b>  | <b>-340</b>  | <b>89</b>    | <b>88</b>    | <b>85</b>    | <b>64</b>    | <b>60</b>    | <b>187</b>              | <b>95</b>              | <b>72</b>              | <b>152</b>          | <b>193</b>           | <b>237</b>         | <b>166</b>          |
|  | 903                     | 899          | 895          | 898          | 903          | 898          | 904          | 905          | 909          | 909          | 915                     | 921                    | 924                    | 919                 | 921                  | 926                | 920                 |

Source: Banque Centrale du Congo.

(1) Facilité Elargie pour le Crédit

Tableau IV.14

**GUICHETS DE REFINANCEMENT**  
(en millions de CDF)

| PERIODES    | Facilités permanentes <sup>(1)</sup> | Prêts à court terme <sup>(2)</sup> |
|-------------|--------------------------------------|------------------------------------|
| <b>2004</b> |                                      | -                                  |
| Décembre    | 345                                  | -                                  |
| <b>2005</b> |                                      |                                    |
| Décembre    | 7 808                                | 835                                |
| <b>2006</b> |                                      |                                    |
| Décembre    | 3 190                                | 25 500                             |
| <b>2007</b> |                                      |                                    |
| Décembre    | 338                                  | -                                  |
| <b>2008</b> |                                      |                                    |
| Mars        | 1 058                                | 1 019                              |
| Juin        | 6 782                                | 6 957                              |
| Septembre   | 4 220                                | 18 900                             |
| Décembre    | 32 074                               | 38 700                             |
| <b>2009</b> |                                      |                                    |
| Janvier     | 61 178                               | 48 253                             |
| Février     | 224 860                              | 44 431                             |
| Mars        | -                                    | -                                  |
| Avril       | 81 693                               | 88 980                             |
| Mai         | 62 118                               | 135 000                            |
| Juin        | 108 000                              | 135 000                            |
| Juillet     | 75 695                               | 4 797                              |
| Août        | 9 789                                | 108 000                            |
| Septembre   | 17 349                               | 135 000                            |
| Octobre     | 12 549                               | 110 000                            |
| Novembre    | -                                    | -                                  |
| Décembre    | 165 198                              | 160 000                            |
| <b>2010</b> |                                      |                                    |
| Janvier     | 78 588                               | 156 000                            |
| Février     | 8 608                                | 156 000                            |
| Mars        | 31 875                               | 173 441                            |
| Avril       | 112 127                              | 130 299                            |
| Mai         | 4 591                                | 123 671                            |
| Juin        | 4 342                                | 131 813                            |
| Juillet     | 77 536                               | 119 066                            |
| Août        | 4 797                                | 135 000                            |
| Septembre   | 2 684                                | 89 427                             |
| Octobre     | 9 395                                | 93 016                             |
| Novembre    | 70 370                               | 89 039                             |
| Décembre    | 141 622                              | 20 263                             |
| <b>2011</b> |                                      |                                    |
| Janvier     | 49 152                               | 38 006                             |
| Février     | 50 775                               | 16 006                             |
| Mars        | 53 206                               | 13 832                             |
| Avril       | 11 960                               | 11 665                             |
| Mai         | 7 714                                | 9 494                              |
| Juin        | 76 244                               | 9 494                              |

Source: Banque Centrale du Congo.

(1) Le marché monétaire a subi une profonde restructuration le 25 fév.05, les anciens guichets de call money et d'avances en comptes courants ont été fusionnés en un seul guichet dénommé "facilités permanentes".

(2) L'ancien guichet de réescompte est devenu "prêts à court terme"

Tableau IV.15

## ANALYSE DES CONCOURS A L'ECONOMIE AU 30 JUIN 2011

(En milliers de CDF)

| CODES | RUBRIQUES   | SOCIETES FINANCIERES | STES NON FINANCIERES/ENTREPRISES PRIVEES | STES NON FINANCIERES / ENTREP. PUBL. | ADMINISTRATION PUBLIQUE/ CENTRALE | ADMINISTRATION PUBLIQUE/DECENTRALISEE | MENAGES     | INSTITUTIONS SANS BUT LUCRATIF | TOTAL         |
|-------|---|----------------------|--|--------------------------------------|-----------------------------------|---------------------------------------|-------------|--------------------------------|---------------|
|       | <b>III. TOTAL GENERAL (I+II)</b>  | 15 616 666           | 622 249 271                              | 74 875 749                           | 29 607 920                        | 31 399 509                            | 205 785 734 | 104 004 318                    | 1 083 539 167 |
| 00    | <b>AGRICULTURE</b>  | 0                    | 10 471 686                               | 788                                  | 0                                 | 0                                     | 1 064 873   | 295                            | 11 537 642    |
| 001   | Court Terme   | 0                    | 8 954 748                                | 788                                  | 0                                 | 0                                     | 511 510     | 295                            | 9 467 341     |
| 002   | Moyen et Long Terme   | 0                    | 1 516 939                                | 0                                    | 0                                 | 0                                     | 553 362     | 0                              | 2 070 301     |
| 01    | <b>SYLVICULTURE ET EXPLOITATION FORESTIERE</b>                                    | 0                    | 10 417 806                               | 0                                    | 0                                 | 0                                     | 2 992       | 0                              | 10 420 798    |
| 001   | Court Terme   | 0                    | 4 869 482                                | 0                                    | 0                                 | 0                                     | 13          | 0                              | 4 869 495     |
| 002   | Moyen et Long Terme   | 0                    | 5 548 324                                | 0                                    | 0                                 | 0                                     | 2 979       | 0                              | 5 551 303     |
| 10    | <b>ELEVAGE ET PECHE</b>   | 0                    | 580 900                                  | 0                                    | 0                                 | 0                                     | 93 046      | 0                              | 673 945       |
| 001   | Court Terme   | 0                    | 91 814                                   | 0                                    | 0                                 | 0                                     | 32 773      | 0                              | 124 587       |
| 002   | Moyen et Long Terme   | 0                    | 489 086                                  | 0                                    | 0                                 | 0                                     | 60 273      | 0                              | 549 358       |
| 11    | <b>PRODUCTION MINIERE</b>   | 0                    | 58 861 420                               | 9 334 014                            | 0                                 | 0                                     | 602 486     | 0                              | 68 797 920    |
| 001   | Court Terme   | 0                    | 58 598 938                               | 9 334 014                            | 0                                 | 0                                     | 602 486     | 0                              | 68 535 438    |
| 002   | Moyen et Long Terme   | 0                    | 262 482                                  | 0                                    | 0                                 | 0                                     | 0           | 0                              | 262 482       |
| 20    | <b>PRODUCTION INDUSTRIELLE</b>  | 0                    | 45 107 777                               | 2 397 650                            | 0                                 | 0                                     | 526 373     | 160 228                        | 48 192 028    |
| 001   | Court Terme   | 0                    | 34 885 802                               | 2 393 685                            | 0                                 | 0                                     | 325 391     | 156 868                        | 37 761 747    |
| 002   | Moyen et Long Terme   | 0                    | 10 221 975                               | 3 965                                | 0                                 | 0                                     | 200 981     | 3 360                          | 10 430 281    |
| 30    | <b>PRODUCTION ET DISTRIBUTION D'EAU</b>   | 0                    | 148 077                                  | 5 185 755                            | 0                                 | 0                                     | 5 058       | 0                              | 5 338 891     |
| 001   | Court Terme   | 0                    | 135 535                                  | 5 185 755                            | 0                                 | 0                                     | 0           | 0                              | 5 321 291     |
| 002   | Moyen et Long Terme   | 0                    | 12 542                                   | 0                                    | 0                                 | 0                                     | 5 058       | 0                              | 17 600        |
| 31    | <b>PRODUCTION ET DISTRIBUTION DE GAZ ET D'ELECTRICITE</b>                         | 0                    | 12 697 151                               | 10 317 103                           | 0                                 | 0                                     | 6 446       | 0                              | 23 020 701    |
| 001   | Court Terme   | 0                    | 7 587 746                                | 10 317 103                           | 0                                 | 0                                     | 363         | 0                              | 17 905 212    |
| 002   | Moyen et Long Terme   | 0                    | 5 109 406                                | 0                                    | 0                                 | 0                                     | 6 083       | 0                              | 5 115 489     |
| 40    | <b>CONSTRUCTION, BATIMENTS ET TRAVAUX PUBLICS</b>                                 | 0                    | 21 241 542                               | 1 967                                | 0                                 | 0                                     | 1 185 497   | 9 014                          | 22 438 021    |
| 001   | Court Terme   | 0                    | 18 189 645                               | 1 967                                | 0                                 | 0                                     | 1 151 377   | 8 769                          | 19 351 758    |
| 002   | Moyen et Long Terme   | 0                    | 3 051 898                                | 0                                    | 0                                 | 0                                     | 34 120      | 245                            | 3 086 263     |
| 51    | <b>COMMERCE DE GROS, DE DETAIL ET REPARATION DE VEHICULES ET BIENS PERSONNELS</b> | 0                    | 146 694 219                              | 5 751 321                            | 0                                 | 0                                     | 35 997 109  | 240 700                        | 188 683 348   |
| 001   | Court Terme   | 0                    | 112 304 949                              | 3 831 472                            | 0                                 | 0                                     | 17 664 047  | 220 150                        | 134 020 618   |
| 002   | Moyen et Long Terme   | 0                    | 34 389 270                               | 1 919 848                            | 0                                 | 0                                     | 18 333 062  | 20 550                         | 54 662 730    |
| 52    | <b>HEBERGEMENT ET RESTAURATION</b>  | 0                    | 10 856 291                               | 1 821 181                            | 0                                 | 1 011 741                             | 2 523 336   | 0                              | 16 212 548    |
| 001   | Court Terme   | 0                    | 6 104 510                                | 1 812 018                            | 0                                 | 1 011 741                             | 141 221     | 0                              | 9 069 490     |
| 002   | Moyen et Long Terme   | 0                    | 4 751 780                                | 9 162                                | 0                                 | 0                                     | 2 382 115   | 0                              | 7 143 058     |
| 53    | <b>TRANSPORTS ET ENTREPOSAGE</b>  | 0                    | 41 996 333                               | 25 048 935                           | 568 230                           | 0                                     | 1 207 780   | 0                              | 68 821 278    |
| 001   | Court Terme   | 0                    | 24 939 539                               | 19 371 901                           | 568 230                           | 0                                     | 20 671      | 0                              | 44 900 341    |
| 002   | Moyen et Long Terme   | 0                    | 17 056 794                               | 5 677 035                            | 0                                 | 0                                     | 1 187 109   | 0                              | 23 920 937    |
| 54    | <b>INFORMATION ET COMMUNICATION</b>   | 0                    | 46 259 821                               | 18 301                               | 22                                | 0                                     | 1 374 783   | 0                              | 47 652 927    |
| 001   | Court Terme   | 0                    | 43 625 547                               | 18 301                               | 22                                | 0                                     | 3 646       | 0                              | 43 647 516    |
| 002   | Moyen et Long Terme   | 0                    | 2 634 274                                | 0                                    | 0                                 | 0                                     | 1 371 137   | 0                              | 4 005 411     |
| 55    | <b>ACTIVITES FINANCIERES ET ASSURANCES</b>  | 3 457 928            | 1 524 910                                | 1 531 451                            | 0                                 | 0                                     | 366 566     | 0                              | 6 880 854     |
| 001   | Court Terme   | 1 999 274            | 1 431 924                                | 1 531 451                            | 0                                 | 0                                     | 4 880       | 0                              | 4 967 529     |
| 002   | Moyen et Long Terme   | 1 458 654            | 92 986                                   | 0                                    | 0                                 | 0                                     | 361 686     | 0                              | 1 913 326     |
| 56    | <b>ENTREPRISES IMMOBILIERES, LOCATION ET ACTIVITES DE SERVICE AUX ENTREPRISES</b> | 0                    | 24 738 487                               | 1 362 401                            | 406 272                           | 0                                     | 117 725     | 0                              | 26 624 886    |
| 001   | Court Terme   | 0                    | 19 908 605                               | 204 855                              | 0                                 | 0                                     | 0           | 0                              | 20 113 460    |
| 002   | Moyen et Long Terme   | 0                    | 4 829 882                                | 1 157 546                            | 406 272                           | 0                                     | 117 725     | 0                              | 6 511 426     |
| 57    | <b>ADMINISTRATION PUBLIQUE</b>  | 0                    | 1 381 886                                | 666 149                              | 26 903 365                        | 24 336 743                            | 3 694 447   | 0                              | 56 982 591    |
| 001   | Court Terme   | 0                    | 0  | 666 149                              | 18 094 688                        | 22 877 497                            | 128 011     | 0                              | 41 766 345    |
| 002   | Moyen et Long Terme   | 0                    | 1 381 886                                | 0                                    | 8 808 677                         | 1 459 247                             | 3 566 436   | 0                              | 15 216 245    |
| 58    | <b>SANTE ET ACTIONS SOCIALES</b>  | 0                    | 1 466 334                                | 12 677                               | 0                                 | 249 495                               | 665 922     | 395 381                        | 2 789 808     |
| 001   | Court Terme   | 0                    | 1 166 030                                | 7 494                                | 0                                 | 249 495                               | 86 631      | 153 810                        | 1 663 460     |
| 002   | Moyen et Long Terme   | 0                    | 300 304                                  | 5 183                                | 0                                 | 0                                     | 579 291     | 241 570                        | 1 126 347     |
| 60    | <b>ENSEIGNEMENT</b>   | 0                    | 1 318 829                                | 150 984                              | 0                                 | 0                                     | 584 358     | 825 320                        | 2 879 491     |
| 001   | Court Terme   | 0                    | 590 842                                  | 149 038                              | 0                                 | 0                                     | 35 401      | 134 469                        | 909 750       |
| 002   | Moyen et Long Terme   | 0                    | 727 986                                  | 1 946                                | 0                                 | 0                                     | 548 957     | 690 851                        | 1 969 742     |
| 61    | <b>ARTS, SPECTACLES ET ACTIVITES RECREATIVES</b>                                  | 0                    | 66 393                                   | 0                                    | 0                                 | 0                                     | 39 819      | 0                              | 106 212       |
| 001   | Court Terme   | 0                    | 1 497                                    | 0                                    | 0                                 | 0                                     | 408         | 0                              | 1 905         |
| 002   | Moyen et Long Terme   | 0                    | 64 896                                   | 0                                    | 0                                 | 0                                     | 39 411      | 0                              | 104 307       |
| 70    | <b>NON RESIDENTS</b>  | 206                  | 5 683 035                                | 0                                    | 0                                 | 0                                     | 18 217      | 0                              | 5 701 458     |
| 001   | Court Terme   | 206                  | 5 683 035                                | 0                                    | 0                                 | 0                                     | 18 200      | 0                              | 5 701 441     |
| 002   | Moyen et Long Terme   | 0                    | 0  | 0                                    | 0                                 | 0                                     | 17          | 0                              | 17            |
| 90    | <b>AUTRES ACTIVITES NON SECTORISEES</b>   | 3 414 544            | 58 763 114                               | 5 993 807                            | 1 730 032                         | 5 801 491                             | 154 850 953 | 4 433 276                      | 234 987 218   |
| 001   | Court Terme   | 3 280 891            | 37 200 264                               | 2 346 317                            | 1 709 017                         | 4 241 706                             | 112 368 657 | 2 897 388                      | 164 044 242   |
| 002   | Moyen et Long Terme   | 133 653              | 21 562 850                               | 3 647 490                            | 21 015                            | 1 559 785                             | 42 482 296  | 1 535 888                      | 70 942 976    |
|       | TOTAL A COURT TERME   | 5 280 371            | 386 270 453                              | 57 172 310                           | 20 371 957                        | 28 380 438                            | 133 095 687 | 3 571 749                      | 634 142 965   |
|       | TOTAL A MOYEN ET LONG TERME   | 1 592 306            | 114 005 559                              | 12 422 176                           | 9 235 963                         | 3 019 031                             | 71 832 100  | 2 492 464                      | 214 599 600   |
|       | <b>I. TOTAL CREDIT DE DECAISSEMENTS</b>   | 6 872 678            | 500 276 011                              | 69 594 486                           | 29 607 920                        | 31 399 469                            | 204 927 787 | 6 064 213                      | 848 742 564   |
|       | <b>II. CREDITS D'ENGAGEMENT:</b>  | 8 743 988            | 121 973 260                              | 5 281 262                            | 0                                 | 40                                    | 857 947     | 97 940 104                     | 234 796 603   |
| 91    | <b>1. CREDITS DOCUMENTAIRES A L'IMPORTATION:</b>                                  | 0                    | 62 600 129                               | 2 841 420                            | 0                                 | 0                                     | 0           | 0                              | 95 413 796    |
| 911   | - PAYABLES A L'EMBARQUEMENT   | 0                    | 1 777 542                                | 0                                    | 0                                 | 0                                     | 0           | 16 939 384                     | 18 716 926    |
| 912   | - PAYABLES A DELAI D'EMBARQUEMENT   | 0                    | 60 822 587                               | 2 841 420                            | 0                                 | 0                                     | 0           | 13 032 863                     | 76 696 870    |
| 92    | <b>2. CREDITS DOCUMENTAIRES A L'EXPORTATION</b>                                   | 0                    | 506 431                                  | 0                                    | 0                                 | 0                                     | 0           | 0                              | 506 431       |
| 93    | <b>3. AUTRES ( LETTRES DE GARANTIE ET AUTRES CAUTIONS)</b>                        | 8 743 988            | 58 866 700                               | 2 439 842                            | 0                                 | 40                                    | 857 947     | 67 967 857                     | 138 876 375   |

Source: Direction des opérations Bancaires &amp; des marchés, BCC.

**Tableau IV.15bis**

**ENCOURS DES CREDITS A DECAISSEMENT SUIVANT LES MONNAIES DE CONTRAT**  
(en milliers)

|   | 2 010       |             |             |             |             |             |             |             |             |             |             |                         | 2 011                  |                        |                     |                      |                    |                     |
|---|-------------|-------------|-------------|-------------|-------------|-------------|-------------|-------------|-------------|-------------|-------------|-------------------------|------------------------|------------------------|---------------------|----------------------|--------------------|---------------------|
|   | Janvier     | Février     | Mars        | Avril       | Mai         | Juin        | Juillet     | Août        | Septembre   | Octobre     | Novembre    | Décembre <sup>(a)</sup> | Janvier <sup>(a)</sup> | Février <sup>(a)</sup> | Mars <sup>(a)</sup> | Avril <sup>(a)</sup> | Mai <sup>(a)</sup> | Juin <sup>(a)</sup> |
| <b>- Crédits en Monnaie Nationale</b>     | 96 991 710  | 92 563 754  | 119 422 595 | 126 681 567 | 108 778 863 | 130 755 761 | 132 724 297 | 128 995 557 | 130 962 996 | 76 836 593  | 77 765 437  | 84 605 877              | 33 522 304             | 37 374 030             | 39 963 698          | 40 868 966           | 38 177 292         | 46 888 687          |
| <b>- Crédits en Monnaie Etrangère</b>     | 640 238 690 | 633 948 907 | 617 304 585 | 616 918 986 | 629 929 555 | 673 030 512 | 660 992 798 | 652 408 088 | 660 361 373 | 718 506 232 | 741 733 111 | 732 847 406             | 617 014 045            | 646 354 214            | 668 832 169         | 697 607 644          | 732 263 443        | 796 483 376         |
| <b>- Provisions</b>                       | 26 728 742  | 26 485 658  | 49 632 620  | 50 066 506  | 42 967 415  | 40 930 842  | 42 509 633  | 42 071 959  | 41 342 805  | 43 072 104  | 44 721 240  | 42 530 245              | 158 425 688            | 163 580 924            | 180 853 839         | 186 331 255          | 32 436 274         | 31 858 770          |
| <b>- Total des crédits à décaissement</b> | 763 959 142 | 752 998 319 | 786 359 800 | 793 667 059 | 781 675 833 | 844 717 115 | 836 226 728 | 823 475 604 | 832 667 174 | 838 414 929 | 864 219 788 | 859 983 528             | 808 962 037            | 847 309 168            | 889 649 706         | 924 807 864          | 802 877 009        | 875 230 834         |

Source : Banque Centrale du Congo

**Tableau IV.16**

**LES EMPLOIS DES AUTRES INSTITUTIONS DE DEPOTS**  
(en millions de CDF)

|                                     | 2009     | 2 010   |         |         |         |         |         |         |         |           |         |          |                         | 2 011                  |                        |                     |                      |                    |                     |
|-------------------------------------|----------|---------|---------|---------|---------|---------|---------|---------|---------|-----------|---------|----------|-------------------------|------------------------|------------------------|---------------------|----------------------|--------------------|---------------------|
|                                     | Décembre | Janvier | Février | Mars    | Avril   | Mai     | Juin    | Juillet | Août    | Septembre | Octobre | Novembre | Décembre <sup>(p)</sup> | Janvier <sup>(p)</sup> | Février <sup>(p)</sup> | Mars <sup>(p)</sup> | Avril <sup>(p)</sup> | Mai <sup>(p)</sup> | Juin <sup>(p)</sup> |
| - Rés. libres des bques à la B.C.C. | 29 864   | 29 588  | 24 522  | 86 069  | 44 703  | 24 967  | 33 169  | 46 296  | 35 633  | 33 618    | 23 623  | 50 783   | 44 254                  | 38 353                 | 26 057                 | 29 051              | 21 826               | 31 318             | 38 132              |
| - Réserves obligatoires à la B.C.C. | 55 363   | 64 128  | 69 534  | 72 539  | 57 523  | 73 168  | 59 665  | 55 026  | 82 133  | 74 492    | 77 708  | 78 910   | 81 197                  | 124 734                | 111 777                | 129 989             | 118 700              | 94 920             | 94 920              |
| - Encours du crédit à l'économie    | 683 049  | 696 212 | 687 456 | 673 362 | 680 692 | 683 905 | 736 900 | 725 682 | 713 503 | 724 197   | 785 662 | 810 096  | 810 298                 | 643 399                | 689 061                | 715 664             | 744 627              | 768 512            | 838 224             |

Source: Banque Centrale du Congo.

**Tableau IV.17**

**TAUX D'INTERET APPLIQUES PAR LA B.C.C SUR LE MARCHE MONETAIRE<sup>(1)</sup>**

|  | 2009     | 2010  |       |       |       |         |       |           |         |          |          | 2 011   |         |       |       |       |       |
|--|----------|-------|-------|-------|-------|---------|-------|-----------|---------|----------|----------|---------|---------|-------|-------|-------|-------|
|  | Décembre | Mars  | Avril | Mai   | Juin  | Juillet | Août  | Septembre | Octobre | Novembre | Décembre | Janvier | Février | Mars  | Avril | Mai   | Juin  |
| <b>1. TAUX DEBITEURS<sup>(2)</sup></b> |          |       |       |       |       |         |       |           |         |          |          |         |         |       |       |       |       |
| Facilités permanentes                  | 72,50    | 62,50 | 54,50 | 44,50 | 44,50 | 32,00   | 24,50 | 24,50     | 24,50   | 24,50    | 24,50    | 32,00   | 32,00   | 32,00 | 32,00 | 32,00 | 32,50 |
| Prêts à court terme (Taux directeur)   | 70,00    | 60,00 | 52,00 | 42,00 | 42,00 | 29,50   | 22,00 | 22,00     | 22,00   | 22,00    | 22,00    | 29,50   | 29,50   | 29,50 | 29,50 | 29,50 | 29,50 |
| <b>2. TAUX CREDITEUR<sup>(3)</sup></b> |          |       |       |       |       |         |       |           |         |          |          |         |         |       |       |       |       |
| Taux annuel des B.T.R                  |          |       |       |       |       |         |       |           |         |          |          |         |         |       |       |       |       |
| - à 7 jours                            | 68,27    | 59,75 | 44,37 | 39,26 | 39,18 | 28,19   | 19,81 | 11,00     | 19,16   | 18,34    | 18,16    | 19,56   | 27,96   | 27,75 | 28,01 | 25,87 | 25,87 |
| - à 28 jours                           | -        | -     | -     | -     | -     | -       | -     | 13,50     | -       | -        | -        | 19,01   | 27,10   | 27,63 | 27,29 | 27,64 | 27,64 |

Source: Banque Centrale du Congo.

(1) Depuis le 25 février 2005, les anciens guichets de call money et d'avances en comptes courants ont été fusionnés en un seul guichet dénommé " facilités permanentes" et le guichet de réescompte est devenu " prêts à court terme".

(2) il s'agit des taux à fin période

(3) S'agissant du taux créditeur, c'est le taux moyen pondéré qui est d'application depuis le 03 avril 2008 selon la nouvelle formule des BTR.

**Tableau IV.18**

**TAUX D'INTERET APPLIQUES PAR LES AUTRES INSTITUTIONS DE DEPOTS<sup>(1)</sup> SUR LES TRANSACTIONS EN MONNAIE NATIONALE**

|  | 2009                  | 2010                   |                        |                     |                      |                    |                     |                        |                     |                          |                        |                         |                         | 2011                   |                        |                     |                      |                    |                     |       |
|--|-----------------------|------------------------|------------------------|---------------------|----------------------|--------------------|---------------------|------------------------|---------------------|--------------------------|------------------------|-------------------------|-------------------------|------------------------|------------------------|---------------------|----------------------|--------------------|---------------------|-------|
|  | Décembre <sup>®</sup> | Janvier <sup>(r)</sup> | Février <sup>(p)</sup> | Mars <sup>(r)</sup> | Avril <sup>(r)</sup> | Mai <sup>(r)</sup> | Juin <sup>(r)</sup> | Juillet <sup>(p)</sup> | Août <sup>(p)</sup> | Septembre <sup>(p)</sup> | Octobre <sup>(p)</sup> | Novembre <sup>(p)</sup> | Décembre <sup>(p)</sup> | Janvier <sup>(p)</sup> | Février <sup>(p)</sup> | Mars <sup>(p)</sup> | Avril <sup>(r)</sup> | Mai <sup>(p)</sup> | Juin <sup>(p)</sup> |       |
| <b>1. Taux d'int. débiteurs des banques</b>        |                       |                        |                        |                     |                      |                    |                     |                        |                     |                          |                        |                         |                         |                        |                        |                     |                      |                    |                     |       |
| - Taux d'intérêt courant à court terme             | 69.77                 | 70.97                  | 70.27                  | 69.09               | 67.35                | 67.17              | 65.21               | 52.00                  | 44.42               | 44.42                    | 44.42                  | 44.42                   | 44.42                   | 44.42                  | 44.42                  | 44.42               | 44.42                | 44.42              | 44.42               | 44.42 |
| - Taux d'intérêt effectif à court terme            | 135.90                | 140.00                 | 137.70                 | 137.70              | 137.70               | 137.70             | 127.70              | 60.90                  | 60.90               | 60.90                    | 60.90                  | 60.90                   | 60.90                   | 60.90                  | 60.90                  | 60.90               | 65.30                | 65.30              | 65.30               | 65.30 |
| - Taux d'intérêt réel à court terme                | 82.40                 | 89.30                  | 106.70                 | 118.10              | 123.70               | 125.50             | 117.70              | 52.70                  | 53.40               | 53.20                    | 52.70                  | 52.10                   | 51.00                   | 40.20                  | 37.20                  | 35.10               | 38.80                | 37.80              | 38.00               | 38.00 |
| <b>2. Taux des opérations au marché interbanc.</b> |                       |                        |                        |                     |                      |                    |                     |                        |                     |                          |                        |                         |                         |                        |                        |                     |                      |                    |                     |       |
| - Taux planché                                     | 65.0                  | 65.0                   | 60.0                   | 57.0                | 29.5                 | 33.0               | 27.0                | 19.0                   | 15.0                | 10.0                     | 8.0                    | 9.0                     | 9.0                     | 9.0                    | 15.0                   | 15.0                | 14.0                 | 14.0               | 14.0                | 14.0  |
| - Taux plafond                                     | 68.0                  | 68.0                   | 68.0                   | 70.0                | 60.0                 | 50.0               | 42.0                | 42.0                   | 29.5                | 22.0                     | 22.0                   | 22.0                    | 22.0                    | 22.0                   | 15.0                   | 15.0                | 17.0                 | 17.0               | 17.0                | 17.0  |

Source: Banque Centrale du Congo.

(1) ancienne appellation: Banques Créatrices de Monnaie.

**Tableau IV.18bis**

**TAUX D'INTERET APPLIQUES PAR LES AUTRES INSTITUTIONS DE DEPOTS SUR LES TRANSACTIONS EN MONNAIE ETRANGERE**

|   | 2009                  | 2010                   |                        |                     |                      |                    |                     |                        |                     |                          |                        |                         |                         | 2011                   |                        |                     |                      |                    |                     |       |
|---|-----------------------|------------------------|------------------------|---------------------|----------------------|--------------------|---------------------|------------------------|---------------------|--------------------------|------------------------|-------------------------|-------------------------|------------------------|------------------------|---------------------|----------------------|--------------------|---------------------|-------|
|   | Décembre <sup>®</sup> | Janvier <sup>(r)</sup> | Février <sup>(p)</sup> | Mars <sup>(r)</sup> | Avril <sup>(r)</sup> | Mai <sup>(r)</sup> | Juin <sup>(r)</sup> | Juillet <sup>(p)</sup> | Août <sup>(p)</sup> | Septembre <sup>(p)</sup> | Octobre <sup>(p)</sup> | Novembre <sup>(p)</sup> | Décembre <sup>(p)</sup> | Janvier <sup>(p)</sup> | Février <sup>(p)</sup> | Mars <sup>(r)</sup> | Avril <sup>(r)</sup> | Mai <sup>(r)</sup> | Juin <sup>(p)</sup> |       |
| <b>Taux d'intérêt courant à court terme</b> |                       |                        |                        |                     |                      |                    |                     |                        |                     |                          |                        |                         |                         |                        |                        |                     |                      |                    |                     |       |
| <b>1. Taux d'int. débiteurs des banques</b> | 16.98                 | 16.98                  | 13.68                  | 18.69               | 10.11                | 16.76              | 18.75               | 20.01                  | 18.60               | 18.60                    | 18.83                  | 18.83                   | 18.83                   | 18.83                  | 18.83                  | 18.83               | 18.83                | 18.83              | 18.83               | 18.83 |
| <b>2. Taux d'int. Créiteurs des banques</b> | 3.55                  | 3.36                   | 3.18                   | 3.18                | 2.97                 | 2.99               | 2.92                | 2.85                   | 2.85                | 2.60                     | 2.84                   | 2.86                    | 2.86                    | 2.86                   | 2.86                   | 2.86                | 2.86                 | 2.86               | 2.86                | 2.86  |

Source: Banque Centrale du Congo.



# Aperçu graphique

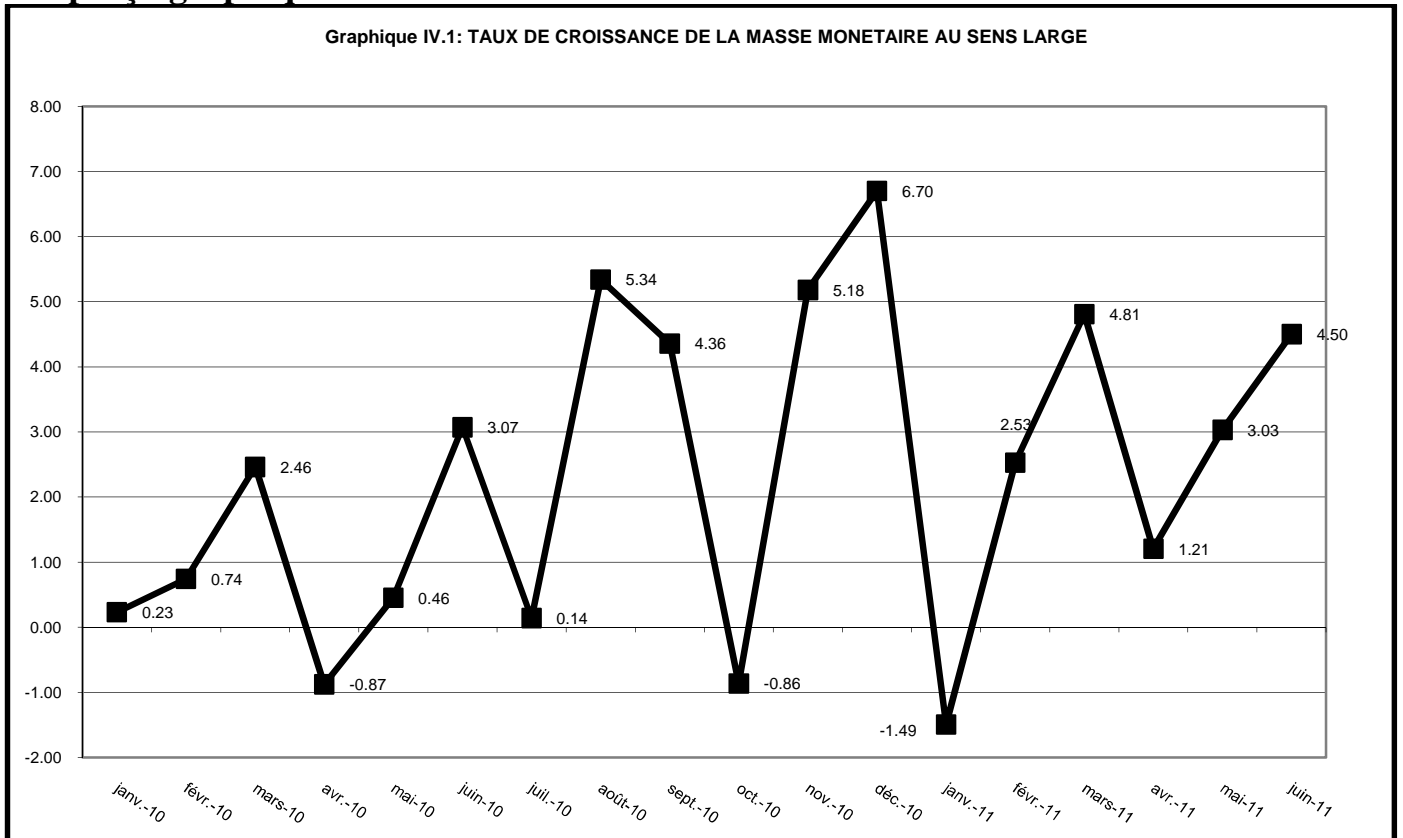

Source : Tableau IV.1.

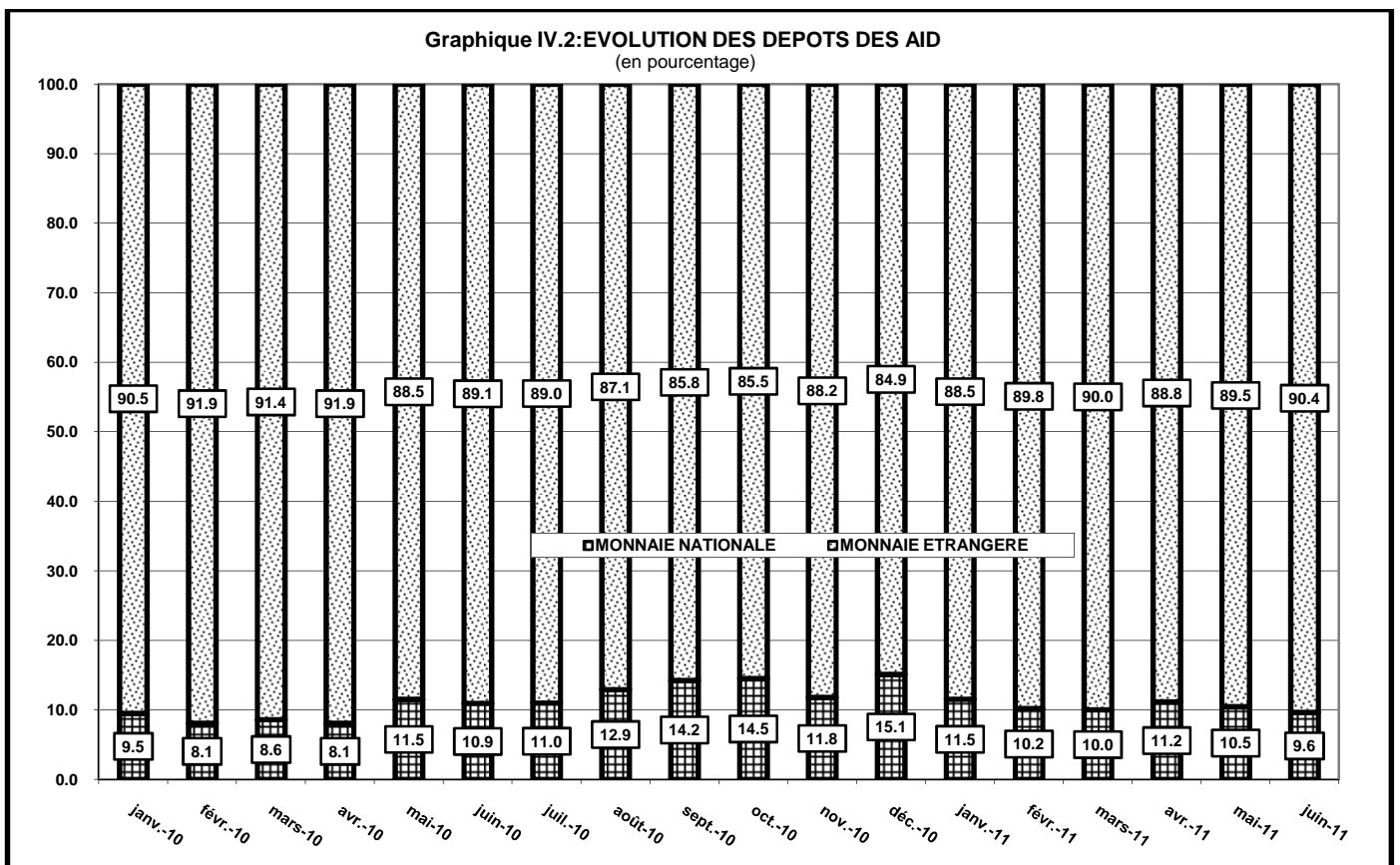

Source : Tableau IV.6.

Graphique IV.3: EVOLUTION DE L'ENCOURE DES CREDITS A L'ECONOMIE  
(en pourcentage)

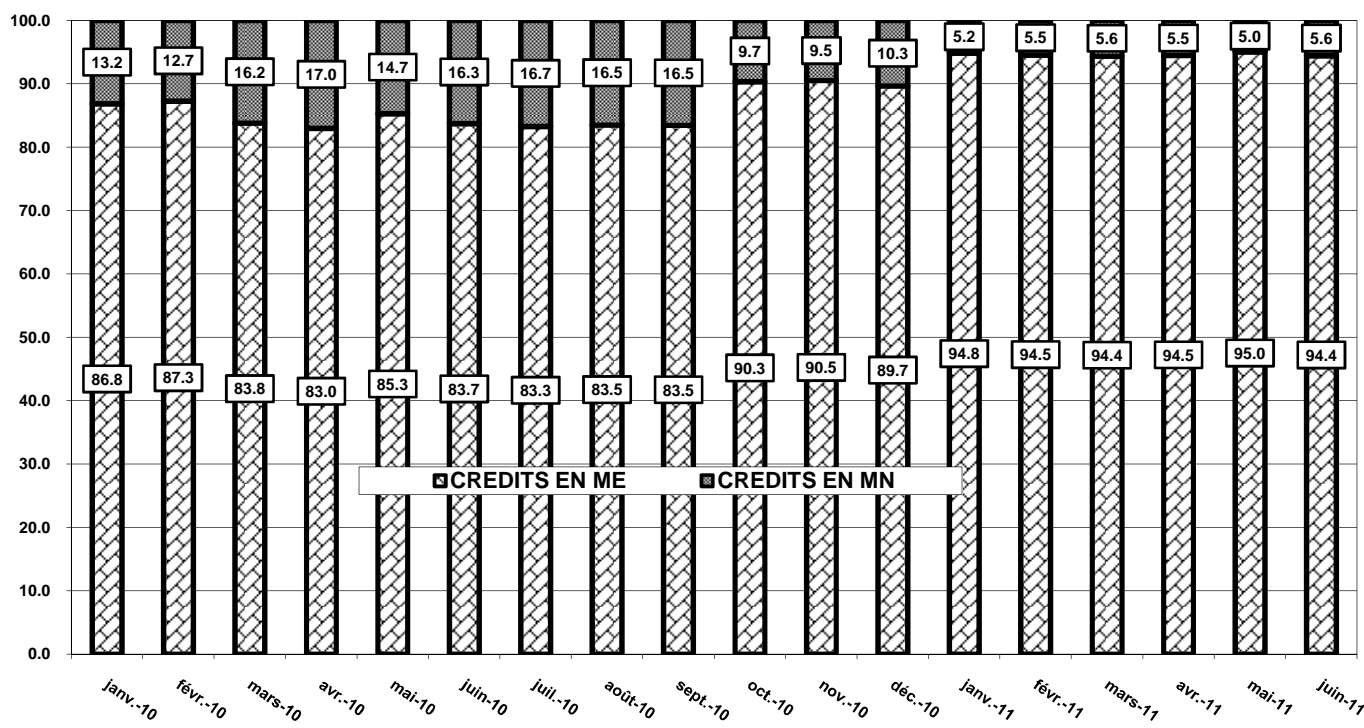

Source : Tableau IV.15 bis.

Graphique IV.4: EVOLUTION DU TAUX DIRECTEUR DE LA BCC  
(en pourcentage)

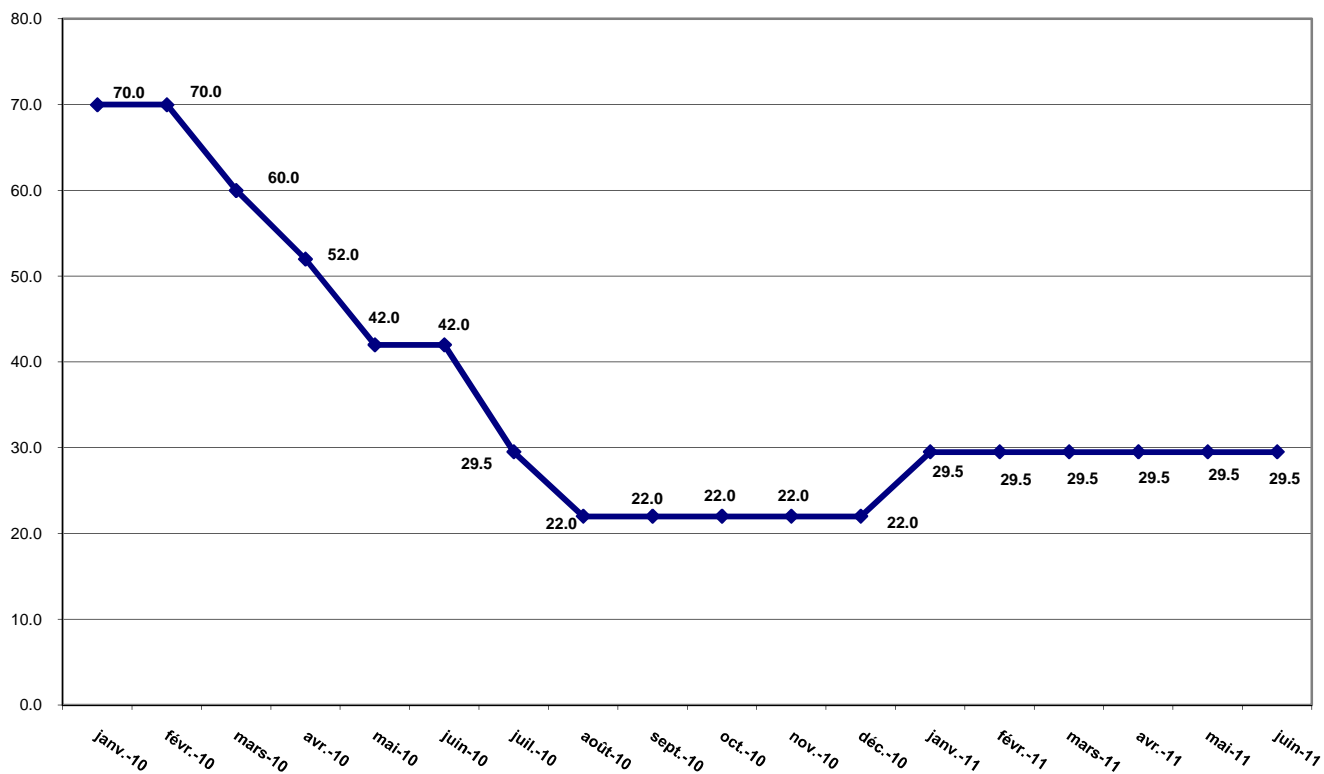

Source : Tableau IV.17.



**BANQUE CENTRALE DU CONGO, Siège de Kinshasa**