

**BANQUE CENTRALE DU CONGO**  
**DIRECTION GENERALE DE LA POLITIQUE MONETAIRE ET DES**  
**OPERATIONS BANCAIRES**  
**DIRECTION DES STATISTIQUES**

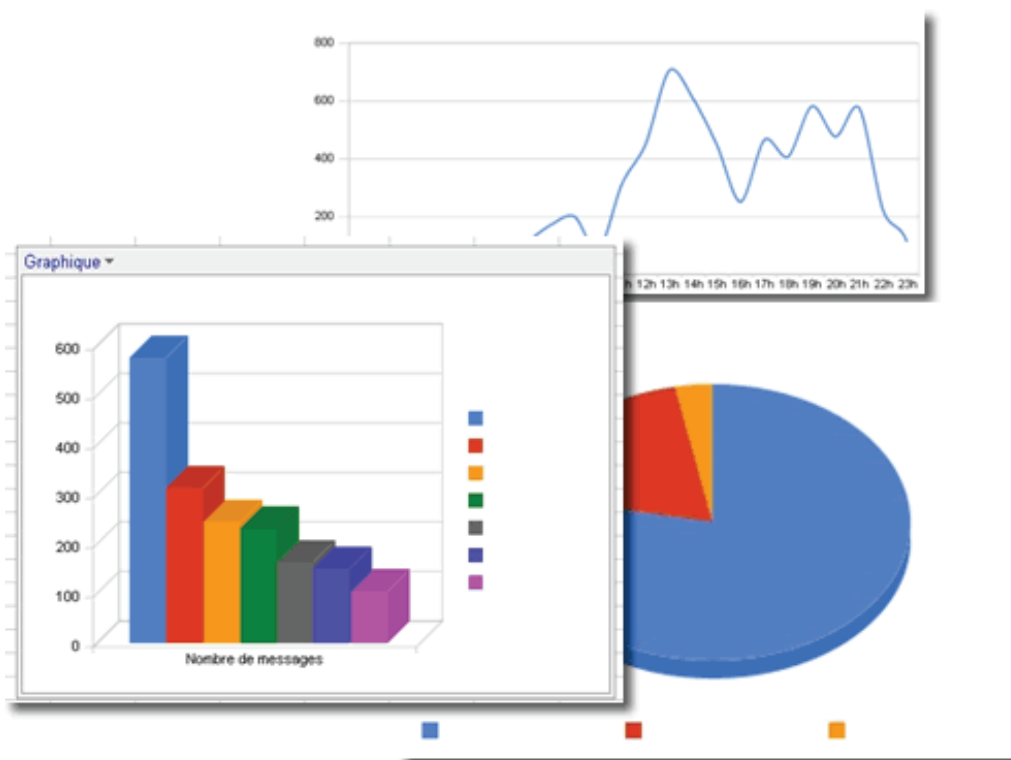

**BULLETIN MENSUEL D'INFORMATIONS STATISTIQUES**



**NOVEMBRE 2011**

Banque Centrale du Congo

**BANQUE CENTRALE DU CONGO**  
**DIRECTION GENERALE DE LA POLITIQUE MONETAIRE ET DES OPERATIONS**  
**BANCAIRES**  
**DIRECTION DES STATISTIQUES**



Directions des Analyses Economiques et des Statistiques

Banque Centrale du Congo

Banque Centrale du Congo

Directions des Analyses Economiques et des Statistiques

Directions des Analyses Economiques et des Statistiques

Banque Centrale du Congo

**BULLETIN MENSUEL D'INFORMATIONS STATISTIQUES**

Banque Centrale du Congo

Directions des Analyses Economiques et des Statistiques

Directions des Analyses Economiques et des Statistiques

Banque Centrale du Congo

Banque Centrale du Congo

Directions des Analyses Economiques et des Statistiques

Directions des Analyses Economiques et des Statistiques

Banque Centrale du C

Banque Centrale du Congo

Directions des Analyses Economiques et des Statistiques

**NOVEMBRE 2011**

Banque Centrale du C

## **BULLETIN MENSUEL D'INFORMATIONS STATISTIQUES**

<i>Adresse</i>	<i>563, Boulevard Colonel Tshatshi Kinshasa-Gombe République Démocratique du Congo</i>
<i>Adresse postale</i>	<i>B.P. 2697</i>
<i>Téléphone</i>	<i>(243) 810 516 452 (243) 818 105 970 (243) 815 047 242 (243) 998 690 844</i>
<i>Site web</i>	<i><a href="http://www.bcc.cd">http://www.bcc.cd</a></i>
<i>E-mail:</i>	<i><a href="mailto:bccdirstat@bcc.cd">bccdirstat@bcc.cd</a></i>

Le Bulletin mensuel d'informations statistiques a été élaboré par la Direction des Statistiques sous la responsabilité et la supervision de la Direction Générale de la Politique Monétaire et des Opérations Bancaires.  
Tous droits réservés. Les reproductions à usage pédagogique et non commercial sont autorisées sous réserve de citer la source.

# TABLE DES MATIERES

## I.

## II. STATISTIQUES ECONOMIQUES, FINANCIERES ET MONETAIRES A FIN NOVEMBRE 2011

### II.1. EVOLUTION DE L'ACTIVITE ECONOMIQUE

1. Production minière et métallurgique .....	1
2. Production agricole d'exportation et d'industries alimentaires.....	2
3. Production et consommation du ciment .....	3
4. Production de raffinerie d'hydrocarbure .....	4
5. Production et consommation d'eau et d'électricité .....	5
6. Consommation des produits pétroliers .....	6
7. Evolution de principaux indices d'activité économique.....	7
8. Evolution des indices de volume de la consommation .....	8
9. Volume des produits enregistrés à l'arrivée au port public de Kinshasa .....	9
10. Volume des marchandises embarquées et débarquées au port de Matadi .....	10
11. Trafic commercial des marchandises par la SCPT (Ex ONATRA).....	11
12. Indice hebdomadaire des prix de détail à Kinshasa établi par la BCC .....	12
13. Variations mensuelles de l'indice hebdomadaire des prix moyen de détail à Kinshasa calculées par la BCC (par groupes d'articles) .....	13
14. Indice des prix de détail à Kinshasa établis par l'IRES.....	14
15. Indice des prix à la consommation des ménages à Kinshasa établi par US-EMBASSY, Econ.....	15
16. Variations des indices des prix à la consommation.....	16
17. Evolution des prix produits pétroliers .....	17
18. Indice des prix moyens des produits pétroliers.....	18
19. Evolution des tarifs d'eau .....	19
20. Evolution des tarifs d'électricité .....	20
Aperçu graphique .....	21-24

### II.2. FINANCES PUBLIQUES

1. Situation de Trésorerie de l'Etat .....	25-26
3. Recettes publiques .....	27-28
3. Dépenses publiques.....	29-30
Aperçu graphique .....	31-33

### II.3. RELATIONS ECONOMIQUES EXTERIEURES

1. Evolution mensuelle des cours moyens de la monnaie nationale par rapport au USD .....	34
2. Evolution du taux de change du dollar sur le marché.....	35
3. Variations moyennes mensuelles des cours de change en pourcentage.....	36
4. Cours moyens de change interbancaires .....	37
5. Volume des transactions sur le marché de change .....	38
6. Exécution du budget en devises de la Banque Centrale du Congo .....	39
7. Position nette de change des banques agréées .....	40
8. Evolution des cours des matières premières d'origine minérale .....	41
8.bis. Evolution des cours des matières premières d'origine agricole.....	41
9. Evolution des valeurs d'exportation du diamant.....	42
10. Service de la dette par groupes de créanciers .....	43
11. Exécution mensuelle du service de la dette par groupes de créanciers.....	44
12. Evolution mensuelle des réserves de change.....	45
Aperçu graphique .....	46-47

## II.4. MONNAIE ET CREDIT

1. Situation monétaire intégrée en millions de CDF .....	48
2. Liquidités monétaire et quasi-monétaires.....	49
3. Situation monétaire intégrée en millions d'USD .....	50
4. Bilan analytique de la Banque Centrale du Congo.....	51
5. Situation nette de la Banque Centrale du Congo.....	52
6. Situation nette des banques créatrices de monnaie .....	53
7. Ventilation des émissions monétaires par coupure.....	54
8. Ventilation des émissions monétaires en volume .....	55
9. Origine des variations de la masse monétaire en millions de CDF .....	56
10. Origine des variations de la masse monétaire en pourcentage.....	57
11. Situation des Avoirs Extérieurs Nets des organismes monétaires .....	58
12. Avoirs Extérieurs Nets de la Banque Centrale du Congo en millions de CDF.....	59
13. Avoirs Extérieurs Nets de la Banque Centrale du Congo en millions d'USD .....	60
14. Guichets de refinancement en millions de CDF .....	61
15. Analyse des concours à l'économie au 30 novembre 2010.....	62
16. Encours des crédits à décaissement suivant les monnaies de contrat.....	63
17. Les emplois des banques créatrices de monnaie.....	64
18. Taux d'intérêts appliqués par la Banque Centrale du Congo sur le marché monétaire .....	65
19. Taux d'intérêt appliqués par les autres institutions de dépôts sur les transactions en monnaie nationale.....	66
20. Taux d'intérêt appliqués par les autres institutions de dépôts sur les transactions en monnaie étrangère .....	66
Aperçu graphique .....	67-68

## AVERTISSEMENT

### I. Signes conventionnels et unités utilisés dans les tableaux statistiques :

...	renseignement non disponible
-	renseignement nul
p	renseignement provisoire
e	estimation
a	Chiffre inférieur à l'unité
c	Carat
r	rectifié
t	tonne
tm	tonne métrique
m <sup>3</sup>	mètre cube
brl	baril
ot	once troy
Eur	Euro
XDR	Droits de Tirages Spéciaux (DTS)
USD	Dollar des Etats –Unis
GBP	Livre Sterling
CDF	Franc congolais (Fc)
MN	monnaie nationale
ME	monnaie étrangère
BTR	billet de trésorerie

### II. Principales abréviations utilisées :

GCM	Gécamines
INS	Institut National de la statistique
IRES	Institut de Recherches Economiques et Sociales
OCC	Office Congolais de Contrôle
ONC	Office National du Café
PIB	Produit Intérieur Brut
CEEC	Centre d'Evaluation, d'Expertise et de Certification des Substances Minérales Précieuses et Semi - Précieuses
C.F.M.K	Chemin de Fer Matadi Kinshasa
AID	Autres Institutions de Dépôts (Banques Créatrices de Monnaie)
BCC	Banque Centrale du Congo
CADECO	Caisse d'Epargne du Congo
SNEL	Société Nationale d'Electricité
REGIDESO	Régie de Distribution d'Eau
RVF	Régie des Voies Fluviales
SCTP	Société Commerciale des Transports et des Ports (ex ONATRA)
SEP-CONGO	Services des Entreprises Pétrolières congolaise
SOCIR	Société Congolo-Italienne de Raffinage

**Tableau I.1.**

**PRODUCTION MINIERE ET METALLURGIQUE**

<b>PERIODES</b>	<b>Cuivre (t.m.)</b>	<b>Cobalt (t.m.)</b>	<b>Zinc (t.m.)</b>	<b>Diamant Industriel (1000 c)</b>	<b>Diamant artisanal (1000 c)</b>	<b>Or brut (Kilo)</b>	<b>Cassitérite (t.m.)</b>	<b>Wolframite (t.m.)</b>	<b>Coltan (t.m.)</b>	<b>Pétrole brut (barils)</b>
<b>2005</b>	<b>28 462</b>	<b>16 242</b>	<b>15 109</b>	<b>5 760</b>	<b>29 447</b>	<b>2 244</b>	<b>8 950</b>	<b>485</b>	<b>152</b>	<b>9 216 249</b>
<b>2006</b>	<b>97 360</b>	<b>15 384</b>	<b>33 784</b>	<b>2 914</b>	<b>26 034</b>	<b>254</b>	<b>8 439</b>	<b>1 312</b>	<b>390</b>	<b>9 008 848</b>
<b>2007</b>	<b>96 391</b>	<b>17 886</b>	<b>33 809</b>	<b>1 047</b>	<b>27 223</b>	<b>122</b>	<b>14 695</b>	<b>1 194</b>	<b>394</b>	<b>8 816 314</b>
Janvier	7 539	1 533	3 075	113	3 611	-	645	56	15	747 567
Février	7 336	1 448	2 806	107	2 283	-	865	66	-	676 427
Mars	7 990	1 511	3 001	110	2 334	26	611	45	4	743 978
Avril	8 119	1 509	2 995	43	2 053	-	356	40	6	715 244
Mai	8 246	1 445	3 519	12	2 243	12	357	40	6	738 655
Juin	8 077	1 409	2 845	45	2 268	-	357	40	6	693 393
Juillet	8 494	1 506	2 754	280	2 016	-	1 917	151	59	731 488
Août	8 256	1 419	2 862	315	2 117	26	1 917	151	59	750 711
Septembre	7 734	1 530	2 808	7	2 337	-	1 917	151	59	733 528
Octobre	8 335	1 568	2 664	9	2 468	-	1 917	151	59	774 737
Novembre	7 846	1 504	1 924	1	2 104	57	1 917	151	59	752 205
Décembre	8 419	1 502	2 556	5	1 388	-	1 917	151	59	758 381
<b>2008</b>	<b>335 066</b>	<b>42 461</b>	<b>15 465</b>	<b>807</b>	<b>20 146</b>	<b>150</b>	<b>19 719</b>	<b>715</b>	<b>630</b>	<b>8 365 264</b>
Janvier	27 183	3 660	733	6	2 088	13	1 136	57	62	708 284
Février	26 893	3 660	1 055	-	1 480	13	1 310	37	30	631 662
Mars	27 308	3 674	1 186	395	1 453	13	1 742	120	58	718 524
Avril	28 022	3 685	1 215	-	2 027	13	1 309	23	80	696 781
Mai	27 733	3 679	1 465	9	2 187	13	2 410	61	32	711 438
Juin	28 928	3 713	1 108	396	1 505	13	1 932	60	52	706 695
Juillet	28 004	3 693	965	-	2 539	13	2 161	60	52	704 120
Août	27 897	3 684	988	-	1 926	13	161	60	52	664 428
Septembre	27 770	3 258	1 791	-	1 853	13	2 655	60	52	633 857
Octobre	27 969	3 234	1 856	-	1 576	13	1 615	60	52	641 153
Novembre	28 430	3 238	1 104	-	823	13	1 644	60	52	712 609
Décembre	28 929	3 283	2 000	-	690	13	1 644	60	52	835 713
<b>2009</b>	<b>309 181</b>	<b>56 258</b>	<b>19 636</b>	<b>1 008</b>	<b>16 871</b>	<b>220</b>	<b>15 512</b>	<b>352</b>	<b>464</b>	<b>9 382 311</b>
Janvier	19 386	1 215	668	8	920	7	1 262	57	47	825 374
Février	11 172	2 789	828	132	815	50	1 529	7	37	745 741
Mars	15 110	3 027	3 817	5	1 117	2	1 509	21	36	827 932
Avril	12 548	3 285	2 376	116	1 065	11	1 227	10	38	782 686
Mai	16 567	3 752	1 868	-	1 307	1	1 333	36	36	812 115
Juin	22 211	5 021	2 163	197	2 118	17	914	76	47	766 965
Juillet	22 213	5 144	1 977	-	1 797	34	1 667	24	34	778 292
Août	23 754	5 695	908	403	1 032	25	1 799	17	27	783 287
Septembre	27 681	5 539	1 290	-	1 881	28	1 320	38	39	768 267
Octobre	79 063	6 279	1 139	-	1 561	10	857	27	44	799 141
Novembre	31 386	7 494	1 914	10	1 733	19	749	24	39	737 334
Décembre	28 089	7 018	688	137	1 525	18	1 345	15	40	755 177
<b>2010</b>	<b>497 537</b>	<b>97 693</b>	<b>9 223</b>	<b>-</b>	<b>16 800</b>	<b>178</b>	<b>13 415</b>	<b>77</b>	<b>279</b>	<b>8 585 975</b>
Janvier	43 397	5 485	1 056	-	1 218	14	962	5	0	737 823
Février	72 241	5 856	1 014	-	1 443	24	1 079	7	7	669 258
Mars	49 214	7 280	285	-	1 368	19	1 295	18	0	745 339
Avril	41 921	4 180	53	-	1 452	18	1 272	10	29	674 970
Mai	39 398	5 933	0	-	1 624	19	1 657	3	41	722 861
Juin	35 045	6 829	0	-	1 191	12	1 470	7	19	703 650
Juillet	56 463	8 355	879	-	2 349	26	1 563	8	23	713 473
Août	49 243	10 752	1 248	-	-	8	1 645	5	22	743 859
Septembre	27 252	10 708	714	-	418	12	1 027	4	53	708 835
Octobre	27 838	10 744	1 317	-	2 362	5	572	3	19	726 347
Novembre	27 696	10 762	1 044	-	1 759	17	419	2	0	717 591
Décembre	27 830	10 806	1 613	-	1 617	3	453	5	66	721 969
<b>2011 (P)</b>	<b>462 187</b>	<b>101 008</b>	<b>16 783</b>	<b>71</b>	<b>17 615</b>	<b>135</b>	<b>5 248</b>	<b>33</b>	<b>246</b>	<b>7 832 044</b>
Janvier	39 323	8 583	1 967	8	1 391	13	941	3	37	737 640
Février	39 785	8 349	1 270	22	1 380	15	941	3	37	640 990
Mars	39 948	8 145	1 618	4	1 912	15	941	3	37	740 043
Avril	39 597	8 617	1 375	4	1 650	9	941	3	37	714 672
Mai	39 826	8 911	1 557	3	1 556	13	212	3	14	764 189
Juin	40 013	8 307	1 440	3	1 596	11	212	3	14	701 866
Juillet	36 264	7 761	1 653	4	1 654	12	212	3	14	708 111
Août	47 814	9 715	1 686	7	1 591	12	212	3	14	702 248
Septembre	46 326	8 733	918	7	1 620	12	212	3	14	714 859
Octobre	49 232	13 647	1 792	5	1 654	12	212	3	14	723 223
Novembre	44 059	10 240	1 508	5	1 612	12	212	3	14	684 203

Sources : Ministère des Mines, C.E.E.C. et Sociétés Minières





**TABLEAU I.3.**

**PRODUCTION ET CONSOMMATION DE CIMENT**

( en tonnes métriques )

PERIODES	CIMENT PORTLAND NORMAL			
	Production	Consommation locale	Exportation	Stock <sup>(1)</sup>
<b>2006</b>	<b>519 233</b>	<b>450 592</b>	<b>80 820</b>	<b>31 016</b>
<b>2007</b>	<b>530 196</b>	<b>476 909</b>	<b>56 439</b>	<b>27 865</b>
<b>2008 <sup>(P)</sup></b>	<b>411 212</b>	<b>374 112</b>	<b>33 408</b>	<b>31 557</b>
Janvier	40 571	38 191	1 100	29 145
Février	28 935	27 843	1 900	28 337
Mars	44 259	38 581	3 901	30 114
Avril	42 581	37 579	4 202	30 914
Mai	46 322	42 575	5 090	29 570
Juin	46 614	39 501	4 015	32 668
Juillet	52 350	48 323	5 250	31 445
Août	35 450	31 299	3 700	31 897
Septembre	42 882	39 586	4 250	30 943
Octobre	9 177	7 776	-	32 344
Novembre	12 730	14 454	-	30 619
Décembre	9 342	8 404	-	31 557
<b>2009 <sup>(P)</sup></b>	<b>443 550</b>	<b>369 004</b>	<b>62 723</b>	<b>43 380</b>
Janvier	8 017	7 769	-	31 805
Février	24 021	25 126	-	30 700
Mars	41 023	39 321	-	32 402
Avril	29 325	24 077	5 150	32 499
Mai	35 530	27 038	7 000	33 991
Juin	40 603	31 801	8 600	34 193
Juillet	44 334	34 179	9 450	34 898
Août	46 075	37 519	8 773	34 680
Septembre	39 987	31 891	4 200	38 576
Octobre	41 965	35 009	6 700	38 832
Novembre	40 355	30 051	7 100	42 036
Décembre	52 315	45 221	5 750	43 380
<b>2010</b>	<b>489 745</b>	<b>403 738</b>	<b>48 444</b>	<b>80 944</b>
Janvier	32 336	26 709	5 000	44 006
Février	39 481	32 302	5 200	45 985
Mars	45 024	39 843	5 500	45 666
Avril	30 984	24 825	6 250	45 576
Mai	40 830	28 597	6 600	51 209
Juin	40 647	36 734	750	54 372
Juillet	54 996	49 819	-	59 549
Août	45 041	37 943	3 000	63 646
Septembre	48 890	37 211	4 700	70 625
Octobre	42 769	31 308	4 550	77 537
Novembre	24 475	22 965	2 375	76 672
Décembre	44 272	35 481	4 519	80 944
<b>2011 <sup>(P)</sup></b>	<b>358 279</b>	<b>321 476</b>	<b>38 500</b>	<b>79 247</b>
Janvier	34 852	31 352	3 500	80 944
Février	31 781	30 281	3 500	78 944
Mars	38 448	33 814	3 500	80 077
Avril	32 100	27 300	3 500	81 377
Mai	36 525	31 875	3 500	82 527
Juin	29 606	26 706	3 500	81 927
Juillet	26 495	23 895	3 500	81 027
Août	32 138	26 753	3 500	82 912
Septembre	34 659	30 832	3 500	83 239
Octobre	29 805	28 337	3 500	81 207
Novembre	31 872	30 331	3 500	79 247

Sources : Sociétés productrices de ciment.

(1) Stock fin période

**Tableau I.4.**

**PRODUCTION DE LA RAFFINERIE D'HYDROCARBURES**  
(tonnes métriques)

	2000	2001	2002	2003	2004	2005	2006	2007	2008	2009	2010				2011		
											1 <sup>er</sup> T.	2e T.	3e T.	4e T.	1 <sup>er</sup> T.	2e T.	3e T.
<b>1. Brut traité (1)</b>	-	-	-	-	-	-	-	-	-	-	-	-	-	-	-	-	-
<b>2. Consommation de la raffinerie et pertes</b>	671	547	-	-	395	-	-	554	99	-	107	102	95	-	104	105	102
<b>3. Production totale</b>	-	-	-	-	-	-	-	-	-	-	-	-	-	-	-	-	-
Gaz liquéfié	-	-	-	-	-	-	-	-	-	-	-	-	-	-	-	-	-
Essence super	-	-	-	-	-	-	-	-	-	-	-	-	-	-	-	-	-
A.T.K. et pétrole	-	-	-	-	-	-	-	-	-	-	-	-	-	-	-	-	-
Gasoil	-	-	-	-	-	-	-	-	-	-	-	-	-	-	-	-	-
Fuel Oil	-	-	-	-	-	-	-	-	-	-	-	-	-	-	-	-	-
<b>4. Ventes sur le marché intérieur</b>	121 352	84 667	-	-	-	-	-	-	-	-	-	-	-	-	-	-	-
<b>5. Exportations</b>	-	-	-	-	-	-	-	-	-	-	-	-	-	-	-	-	-
<b>6. Variation des stocks</b>	-121 352	-84 667	-	-	-	-	-	-	-	-	-	-	-	-	-	-	-

Source : SOCIR

(1) = (3+4+5+6)

Tableau I.5.

## PRODUCTION ET CONSOMMATION D'EAU ET D'ELECTRICITE

PERIODES	EAU POTABLE ( 10 <sup>3</sup> m <sup>3</sup> )		ELECTRICITE ( 10 <sup>3</sup> kwh )	
	production	consommation	production	consommation
<b>2004</b>	<b>226 150</b>	<b>117 217</b>	<b>6 922 125</b>	<b>4 713 949</b>
<b>2005</b>	<b>228 401</b>	<b>134 078</b>	<b>7 128 328</b>	<b>4 496 293</b>
<b>2006</b>	<b>235 068</b>	<b>141 288</b>	<b>7 628 775</b>	<b>5 696 823</b>
<b>2007</b>	<b>242 341</b>	<b>139 181</b>	<b>7 543 315</b>	<b>4 636 039</b>
<b>2008</b>	<b>245 253</b>	<b>145 826</b>	<b>7 495 071</b>	<b>5 201 298</b>
Janvier	20 709	12 025	720 064	425 737
Février	19 101	12 160	608 935	441 195
Mars	20 931	12 276	660 146	422 835
Avril	20 690	12 028	592 265	416 932
Mai	21 064	12 221	593 283	439 643
Juin	20 070	12 202	594 964	433 317
Juillet	20 249	12 063	593 784	460 927
Août	20 283	12 241	596 559	433 575
Septembre	20 630	12 149	576 469	438 862
Octobre	21 115	12 108	771 452	430 424
Novembre	19 746	12 232	554 176	420 818
Décembre	20 664	12 122	632 974	437 033
<b>2009</b>	<b>273 179</b>	<b>153 036</b>	<b>7 665 180</b>	<b>6 104 276</b>
Janvier	22 245	12 321	665 790	466 494
Février	20 098	12 107	574 260	471 904
Mars	23 989	12 737	607 850	481 316
Avril	22 280	12 941	631 240	522 010
Mai	23 586	12 658	683 500	542 410
Juin	24 017	12 820	667 080	526 460
Juillet	24 605	13 041	654 370	512 769
Août	23 581	12 855	604 480	509 470
Septembre	22 505	12 644	619 550	527 373
Octobre	22 441	12 997	659 220	522 793
Novembre	21 511	12 775	653 620	523 394
Décembre	22 319	13 141	644 220	497 883
<b>2010</b>	<b>283 202</b>	<b>156 544</b>	<b>7 453 953</b>	<b>6 629 981</b>
Janvier	23 069	12 894	649 359	533 053
Février	21 416	12 925	588 743	528 271
Mars	22 077	13 258	628 099	542 601
Avril	22 919	13 397	610 563	526 592
Mai	25 349	13 768	660 138	559 638
Juin	24 400	13 852	642 910	571 186
Juillet	25 804	13 852	686 081	597 526
Août	26 148	13 852	628 823	563 244
Septembre	22 585	11 964	583 689	546 240
Octobre	22 863	12 111	582 322	544 960
Novembre	23 144	12 260	602 636	563 971
Décembre	23 429	12 411	590 590	552 698
<b>2011 <sup>(P)</sup></b>	<b>256 480</b>	<b>138 285</b>	<b>6 267 614</b>	<b>6 048 660</b>
Janvier	24 032	12 336	591 693	589 556
Février	22 420	12 373	516 105	522 091
Mars	23 600	12 745	688 661	555 824
Avril	22 709	12 559	604 405	538 957
Mai	23 018	12 652	556 679	547 390
Juin	22 946	12 606	525 190	602 220
Juillet	23 623	12 629	542 087	574 596
Août	24 197	12 617	517 515	553 188
Septembre	23 318	12 565	552 676	574 596
Octobre	23 229	12 593	602 819	496 540
Novembre	23 389	12 610	569 783	493 701

Source : REGIDESO et SNEL

Tableau I.6.

## CONSUMMATION DES PRODUITS PETROLIERS

( en m<sup>3</sup> )

PERIODES	ESSENCE AUTO	CARBURANT AVIATION (1)	PETROLE	GASOIL	FUEL OIL	HUILES	GPL (gaz)	TOTAL
<b>2000</b>	<b>154 249</b>	<b>93 776</b>	<b>5 978</b>	<b>161 524</b>	<b>14 968</b>	<b>72</b>	<b>80</b>	<b>430 647</b>
<b>2001</b>	<b>129 840</b>	<b>97 743</b>	<b>1 954</b>	<b>129 140</b>	<b>18 337</b>	-	<b>23</b>	<b>377 037</b>
<b>2004</b>	<b>172 448</b>	<b>158 044</b>	<b>5 032</b>	<b>183 760</b>	<b>37 241</b>	<b>1 550</b>	-	<b>558 075</b>
<b>2005</b>	<b>209 545</b>	<b>198 928</b>	<b>13 139</b>	<b>232 175</b>	<b>43 714</b>	<b>1 988</b>	-	<b>699 489</b>
<b>2006</b>	<b>224 298</b>	<b>254 565</b>	<b>11 277</b>	<b>251 075</b>	<b>46 571</b>	<b>2 430</b>	-	<b>790 215</b>
<b>2007</b>	<b>250 655</b>	<b>210 400</b>	<b>6 504</b>	<b>280 220</b>	<b>46 970</b>	<b>1 809</b>	-	<b>796 558</b>
<b>2008</b>	<b>259 856</b>	<b>184 070</b>	<b>9 840</b>	<b>340 507</b>	<b>46 054</b>	<b>3 239</b>	-	<b>843 567</b>
Janvier	24 584	10 162	626	23 969	4 997	321	-	64 659
Février	23 149	17 310	654	23 935	4 151	241	-	69 440
Mars	20 714	16 263	795	24 048	4 890	241	-	66 952
Avril	20 852	15 429	686	24 833	3 168	402	-	65 370
Mai	22 741	16 305	1 136	29 050	5 357	240	-	74 828
Juin	17 302	16 483	719	24 621	4 070	317	-	63 513
Juillet	22 081	17 234	705	31 805	4 331	321	-	76 475
Août	20 891	14 886	308	30 385	3 664	-	-	70 135
Septembre	23 011	16 064	1 325	36 590	4 221	81	-	81 290
Octobre	22 335	14 798	761	31 426	3 506	321	-	73 147
Novembre	19 707	14 358	751	29 717	2 055	398	-	66 986
Décembre	22 490	14 778	1 375	30 128	1 645	356	-	70 772
<b>2009</b>	<b>266 914</b>	<b>168 830</b>	<b>16 676</b>	<b>332 898</b>	<b>43 613</b>	<b>3 122</b>	-	<b>832 053</b>
Janvier	20 419	11 842	785	24 983	1 410	239	-	59 677
Février	19 173	11 136	947	24 094	3 794	277	-	59 421
Mars	23 199	13 111	2 056	29 803	3 057	316	-	71 543
Avril	22 823	12 117	1 014	26 506	3 341	-	-	65 801
Mai	20 933	13 224	1 305	28 856	3 206	384	-	67 908
Juin	21 153	15 171	1 789	27 706	3 544	354	-	69 717
Juillet	23 704	15 390	1 603	32 017	3 864	235	-	76 813
Août	20 325	16 085	1 557	28 617	4 390	155	-	71 129
Septembre	21 430	15 039	1 981	28 057	4 847	321	-	71 675
Octobre	22 940	14 570	2 064	28 727	4 589	401	-	73 291
Novembre	25 911	14 124	850	28 205	3 025	119	-	72 234
Décembre	24 904	17 021	725	25 327	4 546	321	-	72 844
<b>2010</b>	<b>300 674</b>	<b>182 002</b>	<b>9 374</b>	<b>345 425</b>	<b>47 930</b>	<b>3 161</b>	...	<b>888 565</b>
Janvier	22 611	14 505	850	26 202	3 850	239	...	68 257
Février	19 748	13 113	1 167	22 439	3 030	117	...	59 614
Mars	31 433	15 326	1 367	35 457	4 008	355	...	87 946
Avril	23 560	14 359	941	28 684	3 115	199	...	70 858
Mai	23 181	13 995	264	26 638	4 648	277	...	69 003
Juin	28 388	16 500	1 219	30 478	4 219	358	...	81 162
Juillet	23 337	15 752	448	27 672	5 181	354	...	72 744
Août	25 120	15 159	556	28 125	3 604	119	...	72 683
Septembre	26 698	16 057	909	31 688	3 550	593	...	79 495
Octobre	27 611	15 662	741	29 298	3 707	393	...	77 412
Novembre	24 979	16 139	492	30 951	3 603	80	...	76 244
Décembre	24 008	15 435	420	27 793	5 415	77	...	73 147
<b>2011<sup>(P)</sup></b>	<b>309 889</b>	<b>165 465</b>	<b>10 004</b>	<b>453 434</b>	<b>41 600</b>	<b>1 832</b>	...	<b>982 224</b>
Janvier	27 313	13 440	696	30 582	3 484	4	...	75 519
Février	24 386	12 938	965	33 126	2 797	-	...	74 212
Mars	28 330	15 649	1 080	41 894	3 205	-	...	90 158
Avril	26 434	13 493	925	34 584	3 986	-	...	79 422
Mai	30 069	15 447	909	45 645	3 274	80	...	95 424
Juin	28 977	16 547	897	46 895	4 639	484	...	98 439
Juillet	28 493	15 162	910	42 375	3 966	188	...	91 095
Août	29 180	15 719	905	44 972	3 960	251	...	94 986
Septembre	28 883	15 809	904	44 747	4 188	308	...	94 840
Octobre	28 852	15 563	907	44 031	4 038	249	...	93 640
Novembre	28 972	15 697	905	44 583	4 062	269	...	94 489

Source : SEP-CONGO

(1) = AVGAS + Jet A1

Tableau I.7.

## EVOLUTION DES PRINCIPAUX INDICES D'ACTIVITE ECONOMIQUE

( Base 2009 = 100 )

PERIODES	PRODUCTION MINIERE							PRODUCTION			MANUTENTION DANS LES PRINCIPAUX PORTS (1)
	CUIVRE	COBALT	ZINC	DIAMANT	OR BRUT	PETROLE BRUT	INDICE GENERAL	CIMENT	EAU POTABLE	ELECTRICITE	
<b>2006</b>	<b>31.5</b>	<b>27.3</b>	<b>172.1</b>	<b>161.9</b>	<b>115.5</b>	<b>96.0</b>	<b>30.0</b>	<b>115.0</b>	<b>86.0</b>	<b>99.5</b>	<b>83.2</b>
<b>2007</b>	<b>31.2</b>	<b>31.8</b>	<b>172.2</b>	<b>158.1</b>	<b>55.2</b>	<b>94.0</b>	<b>32.5</b>	<b>115.2</b>	<b>88.7</b>	<b>98.4</b>	<b>88.9</b>
<b>2008</b>	<b>108.4</b>	<b>75.5</b>	<b>78.8</b>	<b>117.2</b>	<b>68.1</b>	<b>89.2</b>	<b>82.0</b>	<b>89.3</b>	<b>89.8</b>	<b>97.8</b>	<b>95.9</b>
Janvier	105.0	75.0	44.8	140.6	68.1	90.6	80.3	105.8	91.0	112.7	89.6
Février	103.8	75.0	64.5	99.3	68.1	80.8	80.1	75.4	83.9	95.3	87.8
Mars	105.5	75.3	72.5	124.0	68.1	91.9	80.9	115.4	91.9	103.3	93.2
Avril	108.2	75.5	74.2	136.1	68.1	89.1	82.0	111.0	90.9	92.7	87.9
Mai	107.1	75.4	89.5	147.4	68.1	91.0	81.6	120.7	92.5	92.9	98.1
Juin	111.7	76.1	67.7	127.6	68.1	90.4	83.6	121.5	88.2	93.1	104.9
Juillet	108.2	75.7	59.0	170.4	68.1	90.1	82.0	136.5	88.9	93.0	103.2
Août	107.7	75.5	60.4	129.2	68.1	85.0	81.7	92.4	89.1	93.4	96.8
Septembre	108.9	75.7	109.4	124.3	68.1	81.1	82.5	111.8	90.6	90.2	85.1
Octobre	109.6	75.2	113.4	105.8	68.1	82.0	82.6	23.9	92.8	120.8	95.9
Novembre	111.4	75.2	67.5	55.2	68.1	91.1	82.9	33.2	86.7	86.8	103.8
Décembre	113.3	76.2	122.2	46.3	68.1	106.9	84.5	24.4	90.8	99.1	104.9
<b>2009</b>	<b>100.0</b>	<b>100.0</b>	<b>100.0</b>	<b>100.0</b>	<b>100.0</b>	<b>100.0</b>	<b>100.0</b>	<b>100.0</b>	<b>100.0</b>	<b>100.0</b>	<b>100.0</b>
Janvier	75.2	25.9	40.8	62.3	37.9	105.6	44.8	20.9	97.7	104.2	98.2
Février	43.4	59.5	50.6	63.5	271.3	95.4	53.4	62.6	88.3	89.9	85.4
Mars	58.6	64.6	233.3	75.3	9.0	105.9	63.9	106.9	105.4	95.2	104.7
Avril	48.7	70.1	145.2	79.3	57.3	100.1	62.8	76.4	97.9	98.8	85.8
Mai	64.3	80.0	114.1	87.7	3.2	103.9	74.4	92.6	103.6	107.0	100.9
Juin	86.2	107.1	132.2	155.4	92.7	98.1	99.4	114.6	105.5	104.4	101.4
Juillet	86.2	109.7	120.8	120.6	184.6	99.5	100.9	124.3	108.1	102.4	76.2
Août	92.2	121.5	55.5	96.3	137.6	100.2	109.8	128.9	103.6	94.6	103.8
Septembre	107.4	118.1	78.8	126.2	150.3	98.3	113.7	113.0	98.9	97.0	128.9
Octobre	306.9	133.9	69.6	104.8	54.5	102.2	198.5	118.1	98.6	103.2	107.7
Novembre	121.8	159.8	117.0	116.9	105.1	94.3	145.0	105.2	94.5	102.3	106.6
Décembre	109.0	149.7	42.0	111.5	96.5	96.6	133.3	136.4	98.0	100.9	100.4
<b>2010</b>	<b>160.9</b>	<b>173.7</b>	<b>47.0</b>	<b>94.0</b>	<b>80.9</b>	<b>92.0</b>	<b>156.4</b>	<b>106.4</b>	<b>103.7</b>	<b>97.2</b>	<b>99.1</b>
Janvier	168.4	117.0	64.5	81.8	77.3	94.4	126.8	84.3	101.3	101.7	98.0
Février	280.4	124.9	62.0	96.9	131.4	85.6	170.8	102.9	94.1	92.2	91.1
Mars	191.0	155.3	17.4	91.8	105.6	95.3	156.4	117.4	97.0	98.3	113.8
Avril	162.7	89.2	3.2	97.5	95.5	86.3	108.4	80.8	100.7	95.6	87.9
Mai	152.9	126.5	0.0	109.0	103.6	92.5	126.3	106.4	111.4	103.3	113.8
Juin	136.0	145.7	0.0	79.9	68.1	90.0	131.3	106.0	107.2	100.6	104.0
Juillet	219.1	178.2	53.7	157.7	143.1	91.3	179.6	143.4	113.4	107.4	90.0
Août	191.1	229.4	76.3	0.0	45.1	95.1	199.1	117.4	114.9	98.4	99.3
Septembre	105.8	228.4	43.6	28.0	67.9	90.7	168.3	127.4	99.2	91.4	102.8
Octobre	108.0	229.2	80.5	158.5	25.6	93.0	169.8	111.5	100.4	91.2	105.0
Novembre	107.5	229.6	63.8	118.0	91.4	93.0	169.8	63.8	101.7	94.3	85.3
Décembre	108.0	230.5	98.6	108.5	15.7	96.4	170.7	115.4	102.9	92.5	98.0
<b>2011<sup>(P)</sup></b>	<b>163.1</b>	<b>195.9</b>	<b>93.2</b>	<b>107.9</b>	<b>66.7</b>	<b>91.1</b>	<b>170.3</b>	<b>84.9</b>	<b>102.4</b>	<b>85.9</b>	<b>117.1</b>
Janvier	152.6	183.1	120.2	93.9	68.9	94.3	159.6	90.9	105.6	92.6	105.1
Février	154.4	178.1	77.6	94.1	79.8	82.0	157.0	82.8	98.5	80.8	99.5
Mars	155.0	173.7	98.9	128.6	82.4	94.7	154.9	100.2	103.7	107.8	105.1
Avril	153.7	183.8	84.0	111.0	50.7	91.4	160.0	83.7	99.8	94.6	121.7
Mai	154.6	190.1	95.2	104.6	70.4	97.7	164.0	95.2	101.1	87.1	117.8
Juin	155.3	177.2	88.0	107.3	60.6	89.8	156.8	77.2	100.8	82.2	133.5
Juillet	140.7	165.5	101.0	111.2	65.5	90.6	145.1	69.1	103.8	84.9	142.5
Août	185.6	207.2	103.0	107.3	63.0	89.8	184.7	83.8	106.3	81.0	140.5
Septembre	179.8	186.3	56.1	109.2	64.3	91.4	170.3	90.3	102.4	79.0	107.3
Octobre	191.1	291.1	109.5	111.3	63.7	92.5	234.7	77.7	102.0	77.5	107.5
Novembre	171.0	218.4	92.1	108.5	64.6	87.5	185.9	83.1	102.7	77.1	107.3

(1) Il s'agit des mouvements de chargement et de déchargement aux ports de Matadi, Boma et Kinshasa.

**Tableau I.8.**

**EVOLUTION DES INDICES DE VOLUME DE CONSOMMATION**

( base 1990 = 100 )

PERIODES	PRODUITS PETROLIERS <sup>(1)</sup>	CIMENT	EAU POTABLE	ELECTRICITE
<b>2004</b>	<b>60.4</b>	<b>93.2</b>	<b>87.6</b>	<b>77.2</b>
<b>2005</b>	<b>75.5</b>	<b>112.6</b>	<b>87.6</b>	<b>73.7</b>
<b>2006</b>	<b>80.8</b>	<b>124.8</b>	<b>92.3</b>	<b>93.3</b>
<b>2007</b>	<b>88.5</b>	<b>129.2</b>	<b>90.9</b>	<b>75.9</b>
<b>2008</b>	<b>99.4</b>	<b>101.4</b>	<b>95.3</b>	<b>85.2</b>
Janvier	98.5	124.2	94.3	83.7
Février	94.3	90.5	95.4	86.7
Mars	91.7	125.5	96.3	83.1
Avril	90.1	122.2	94.3	82.0
Mai	106.0	138.5	95.8	86.4
Juin	84.9	128.5	95.7	85.2
Juillet	107.1	157.1	94.6	90.6
Août	100.4	101.8	96.0	85.2
Septembre	118.4	128.7	95.3	86.3
Octobre	105.5	25.3	94.9	84.6
Novembre	95.0	47.0	95.9	82.7
Décembre	101.1	27.3	95.1	85.9
<b>2009</b>	<b>100.0</b>	<b>100.0</b>	<b>100.0</b>	<b>100.0</b>
Janvier	86.5	25.3	96.6	91.7
Février	87.3	81.7	94.9	92.8
Mars	105.6	127.9	99.9	94.6
Avril	97.6	78.3	101.5	102.6
Mai	98.7	87.9	99.3	106.6
Juin	98.5	103.4	100.5	103.5
Juillet	111.2	111.2	102.3	100.8
Août	99.8	122.0	100.8	100.2
Septembre	102.4	103.7	99.1	103.7
Octobre	106.0	113.9	101.9	102.8
Novembre	105.4	97.7	100.2	102.9
Décembre	100.9	147.1	103.0	97.9
<b>2010</b>	<b>106.6</b>	<b>109.4</b>	<b>102.3</b>	<b>108.6</b>
Janvier	97.3	86.9	101.1	104.8
Février	84.3	105.0	101.3	103.8
Mars	131.4	129.6	104.0	106.7
Avril	102.3	80.7	105.1	103.5
Mai	99.5	93.0	108.0	110.0
Juin	116.9	119.5	108.6	112.3
Juillet	103.0	162.0	108.6	117.5
Août	104.4	123.4	108.6	110.7
Septembre	114.2	121.0	93.8	107.4
Octobre	111.5	101.8	95.0	107.1
Novembre	109.1	74.7	96.1	110.9
Décembre	104.8	115.4	97.3	108.7
<b>2011 <sup>(p)</sup></b>	<b>134.7</b>	<b>91.6</b>	<b>98.6</b>	<b>108.1</b>
Janvier	112.8	102.0	96.7	115.9
Février	111.4	98.5	97.0	102.6
Mars	135.5	110.0	99.9	109.3
Avril	119.9	88.8	98.5	106.0
Mai	145.2	103.7	99.2	107.6
Juin	148.0	86.8	98.8	118.4
Juillet	137.7	77.7	99.0	113.0
Août	143.6	87.0	98.9	108.7
Septembre	143.1	80.4	98.5	113.0
Octobre	141.5	73.9	98.7	97.6
Novembre	142.7	98.6	98.9	97.1

(1) Non compris le carburant aviation et huiles.

Tableau I.9.

**VOLUME DES PRODUITS ENREGISTRES A L'ARRIVEE AU PORT PUBLIC DE KINSHASA <sup>(1)</sup>**  
( en tonnes métriques )

PRODUITS	2007	2008	2009	2010													2 011											
				Janv	Févr	Mars	Avril	Mai	Juin	Juil.	Août	Sept.	Oct.	Nov.	Déc.	Total	Janv	Févr	Mars	Avril	Mai	Juin	Juil.	Août	Sept.	Oct.	Nov.	Total
Huile en vrac	8 430	5 837	8 677	701	818	931	1 063	274	536	1 078	50	1 159	304	-	524	7 438	540	163	224	478	622	248	435	342	388	365	365	4 170
Bois	144 016	153 293	116 608	11 826	12 172	12 023	9 840	13 180	11 286	12 309	10 507	12 194	16 009	10 244	9 977	141 567	10 283	8 597	10 754	10 061	12 601	9 483	11 042	10 263	9 287	8 942	9 328	110 641
Café	13	1	-	-	-	-	-	-	-	-	-	-	-	-	-	-	-	-	-	-	-	-	-	-	-	-	-	-
Cacao	-	6	53	3	-	-	-	8	-	-	-	-	-	-	1	12	1	-	7	-	5	7	6	7	6	6	6	51
Caoutchouc	-	-	-	22	349	-	-	-	-	-	-	-	-	-	28	399	29	-	-	-	-	-	-	-	-	-	-	29
Manioc et farines	72	41	264	15	-	-	-	8	-	-	-	-	15	-	3	41	3	8	7	-	22	12	17	15	16	15	10	124
Riz et dérivés	-	-	387	-	-	-	-	4	-	-	-	-	61	15	6	86	6	33	3	-	46	50	48	49	49	49	35	367
Maïs	86	1 252	3 474	169	19	10	16	3	7	4	-	-	219	17	35	499	36	118	2	6	154	179	167	173	170	171	150	1 325
Arachides	-	341	256	3	-	-	-	-	-	-	-	-	75	-	6	84	6	21	-	-	40	-	-	-	-	-	-	67
Haricots	-	-	-	-	-	-	-	57	35	-	-	-	-	-	7	99	7	-	47	31	35	29	32	31	31	31	30	304
Fûts et containers vides	51	79	1 158	53	87	203	133	20	147	448	108	105	86	-	105	1 495	109	46	16	131	241	88	165	126	145	136	125	1 328
Divers	1 687	2 404	1 940	79	84	63	47	241	164	107	351	229	934	710	229	3 238	236	521	196	146	823	247	1 758	2 481	459	758	402	8 027
<b>Total</b>	<b>154 355</b>	<b>163 254</b>	<b>132 817</b>	<b>12 871</b>	<b>13 529</b>	<b>13 230</b>	<b>11 099</b>	<b>13 795</b>	<b>12 175</b>	<b>13 946</b>	<b>11 016</b>	<b>13 687</b>	<b>17 703</b>	<b>10 986</b>	<b>10 921</b>	<b>154 958</b>	<b>11 256</b>	<b>9 507</b>	<b>11 256</b>	<b>10 853</b>	<b>14 589</b>	<b>10 343</b>	<b>13 669</b>	<b>13 485</b>	<b>10 551</b>	<b>10 473</b>	<b>10 451</b>	<b>126 433</b>

Source : ONATRA

( 1 ) Il s'agit du déchargement des barges, non compris les statistiques des embarcations privées.

**Tableau I.10.**

**VOLUME DES MARCHANDISES EMBARQUEES  
ET DEBARQUEES AU PORT DE MATADI**

(en tonnes métriques)

PERIODES	IMPORTATIONS	EXPORTATIONS	TOTAL GENERAL
<b>2004</b>	<b>1 323 320</b>	<b>318 150</b>	<b>1 641 470</b>
<b>2005</b>	<b>1 455 435</b>	<b>367 654</b>	<b>1 823 089</b>
<b>2006</b>	<b>1 486 812</b>	<b>384 793</b>	<b>1 871 605</b>
<b>2007</b>	<b>1 533 669</b>	<b>457 654</b>	<b>1 991 323</b>
Juin	141 640	37 179	178 819
Juillet	143 405	41 728	185 133
Août	119 793	39 353	159 146
Septembre	142 360	41 473	183 833
Octobre	132 375	36 382	168 757
Novembre	146 485	30 569	177 054
Décembre	130 553	32 155	162 708
<b>2008</b>	<b>1 505 000</b>	<b>427 305</b>	<b>1 932 305</b>
Janvier	128 306	39 238	167 544
Février	127 072	34 178	161 250
Mars	138 419	33 706	172 125
Avril	121 320	40 721	162 041
Mai	132 158	42 897	175 055
Juin	155 569	45 096	200 665
Juillet	158 098	39 535	197 633
Août	131 610	45 302	176 912
Septembre	121 078	30 709	151 787
Octobre	131 465	41 892	173 357
Novembre	159 905	34 031	193 936
Décembre	163 167	21 126	184 293
<b>2009</b>	<b>1 932 892</b>	<b>323 729</b>	<b>2 256 621</b>
Janvier	157 652	25 273	182 925
Février	130 839	23 298	154 137
Mars	172 698	24 798	197 496
Avril	144 060	21 007	165 067
Mai	161 511	34 972	196 483
Juin	168 970	22 516	191 486
Juillet	126 490	16 055	142 545
Août	162 487	33 515	196 002
Septembre	197 583	36 549	234 132
Octobre	170 605	31 559	202 164
Novembre	164 916	39 661	204 577
Décembre	175 081	14 526	189 607
<b>2010</b>	<b>1 853 129</b>	<b>373 577</b>	<b>2 226 706</b>
Janvier	154 257	32 081	186 338
Février	143 006	27 741	170 747
Mars	171 637	42 098	213 735
Avril	136 119	23 590	159 709
Mai	187 150	33 272	220 422
Juin	164 715	31 393	196 108
Juillet	127 236	37 500	164 736
Août	153 354	36 611	189 965
Septembre	163 217	27 917	191 134
Octobre	161 599	29 766	191 365
Novembre	126 749	28 965	155 714
Décembre	164 090	22 643	186 733
<b>2011 <sup>(p)</sup></b>	<b>2 012 853</b>	<b>457 519</b>	<b>2 470 372</b>
Janvier	163 583	37 223	200 806
Février	150 441	40 366	190 807
Mars	163 583	37 223	200 806
Avril	192 559	38 946	231 505
Mai	171 525	53 847	225 372
Juin	222 449	36 974	259 423
Juillet	224 049	49 570	273 619
Août	221 022	48 900	269 922
Septembre	167 690	38 116	205 807
Octobre	168 146	38 216	206 362
Novembre	167 805	38 138	205 943

Source : ONATRA



**Tableau I. 11.**

**TRAFIC COMMERCIAL DES MARCHANDISES PAR L'ONATRA**

	2007	2008	2009	2010					2011											
				1er trim.	2e trim.	3e trim.	4e trim.	Total	Janv	Févr	Mars	Avril	Mai	Juin	Juillet	Août	Sept.	Oct.	Nov.	Total
<b>I. MANUTENTION DANS LES PRINCIPAUX PORTS</b>	2 329 861	2 515 707	2 553 099	661 872	668 168	638 262	675 609	2 643 911	229 723	217 506	229 723	265 870	257 430	291 632	311 295	307 089	234 474	235 002	234 525	2 814 270
<b>1. de Matadi</b>	1 991 323	2 116 598	2 197 002	570 820	576 239	545 835	573 923	2 266 817	200 806	190 807	200 806	231 505	225 372	259 423	273 619	269 922	205 807	206 362	205 943	2 470 372
Entrées	1 533 669	1 668 167	1 888 777	468 900	487 984	443 807	486 011	1 886 702	163 583	150 441	163 583	192 559	171 525	222 449	224 049	221 022	167 690	168 146	167 805	2 012 853
Sorties	457 654	448 431	308 225	101 920	88 255	102 028	87 912	380 115	37 223	40 366	37 223	38 946	53 847	36 974	49 570	48 900	38 116	38 216	38 138	457 519
<b>2. de Boma</b>	168 255	193 633	168 926	33 730	37 024	39 691	46 781	157 226	13 989	13 354	13 989	18 016	12 015	16 644	17 829	17 588	13 714	13 683	13 656	164 477
Entrées	126 341	158 857	148 208	30 297	33 115	35 353	42 747	141 512	11 341	11 642	11 341	18 013	10 128	14 508	16 291	16 071	12 148	12 238	12 213	145 936
Sorties	41 914	34 776	20 718	3 433	3 909	4 338	4 034	15 714	2 648	1 712	2 648	3	1 887	2 136	1 538	1 517	1 565	1 445	1 442	18 542
<b>3. de Kinshasa</b>	170 283	205 476	187 171	57 322	54 905	52 736	54 905	219 868	14 928	13 345	14 928	16 349	20 043	15 565	19 847	19 579	14 954	14 957	14 926	179 421
Chargement	15 928	42 222	60 941	17 692	17 836	14 087	13 828	63 443	3 672	3 838	3 672	5 496	5 454	5 222	6 178	6 094	4 403	4 484	4 475	52 987
Déchargement	154 355	163 254	126 230	39 630	37 069	38 649	41 077	156 425	11 256	9 507	11 256	10 853	14 589	10 343	13 669	13 485	10 551	10 473	10 451	126 433
<b>II. TRANSPORT</b>	235 921	193 418	106 107	27 716	34 890	47 790	54 991	165 387	15 304	12 508	6 064	9 809	10 810	11 773	21 036	11 228	15 551	12 803	13 591	140 477
<b>1. C.F.M.K.</b>	154 265	149 884	85 391	19 614	22 117	19 865	21 614	83 210	5 209	6 893	3 185	4 069	6 470	6 192	5 486	7 364	7 693	7 529	7 611	67 700
Import	98 437	100 946	62 746	13 726	16 118	14 588	16 519	60 951	5 209	5 817	2 855	2 865	5 436	5 294	4 307	5 871	6 717	6 294	6 506	57 171
Export	48 759	42 015	18 122	5 018	4 992	4 078	4 282	18 370	537	956	287	1 053	978	837	966	1 378	658	1 018	838	9 506
Local	7 069	6 923	4 523	870	1 007	1 199	812	3 888	120	120	43	151	56	61	213	115	318	217	267	1 681
<b>2. VOIES FLUVIALES</b>	81 656	43 534	20 716	8 102	12 773	27 925	33 377	82 177	10 095	5 615	2 879	5 740	4 340	5 581	15 550	3 864	7 858	5 275	5 980	72 776
Descente	17 955	17 314	1 548	4 248	3 374	8 054	-	15 676	6 176	-	-	-	-	-	11 850	-	-	-	-	18 026
Montée	12 023	3 664	3 028	52	39	63	1	155	-	1 589	-	12	-	-	-	-	1 160	-	-	2 761
Cours de route	-	-	-	-	-	19	-	19	-	-	2	127	30	-	81	-	13	-	-	253
Gare fluviale	25 839	22 556	16 140	3 802	9 360	17 788	29 093	60 043	2 968	2 873	1 909	4 627	3 174	4 519	2 746	3 026	5 803	4 415	5 109	41 168
Pool	-	-	-	-	-	2 001	4 283	6 284	951	1 153	968	974	1 136	1 062	873	838	882	860	871	10 568

Source : ONATRA & R.V.F.

**Tableau I.12: Indice hebdomadaire des prix de détail à Kinshasa établi par la Banque Centrale du Congo**

(base 100 = Déc.2009)

N° Fx.	LIBELLES	juin-11	juil.-11	août-11	sept.-11	oct.-11	nov.-11	Variation en %
		Du 01 au 30	Du 01 au 31	Du 01 au 30	Du 01 au 30	Du 01 au 31	Du 01 au 30	
<b>I.</b>	<b>PRODUITS ALIMENTAIRES ET BOISSONS NON ALCOOLISEES</b>	<b>128.40</b>	<b>129.87</b>	<b>130.76</b>	<b>131.32</b>	<b>131.47</b>	<b>131.64</b>	<b>0.14</b>
	PRODUITS ALIMENTAIRES	128.92	130.42	131.33	131.90	132.06	132.24	0.14
	PAINS ET CEREALES	139.72	140.55	141.34	141.58	141.77	142.04	0.19
	VIANDES	139.35	141.84	143.14	144.04	144.27	144.50	0.16
	POISSONS	133.33	136.52	137.51	138.05	138.25	138.41	0.11
	LAIT, FROMAGE ET ŒUF	122.10	123.01	123.74	124.11	124.23	124.12	-0.09
	HUILES ET GRAISSES	123.29	124.90	124.98	125.28	125.38	125.44	0.05
	FRUITS	105.63	107.51	107.84	108.64	108.80	108.89	0.09
	LEGUMES, AUTRES QUE POMMES DE TERRE ET AUTRES TUBERCULES	117.92	118.87	120.11	121.06	121.15	121.32	0.14
	POMME DE TERRE, MANIOC, AUTRES TUBERCULES ET BANANES	121.19	122.97	123.19	123.54	123.81	123.95	0.11
	SUCRE	122.14	122.96	123.30	124.20	124.42	124.46	0.03
	CONFITURE, MIEL, PATE CHOCOLATEE ET CONFISERIE	125.34	127.43	127.94	127.94	127.93	127.94	0.01
	SEL, EPICES, SAUCES ET PRODUITS ALIMENTAIRES N.C.A.	118.06	119.64	120.08	120.48	120.44	120.44	0.00
	BOISSONS NON ALCOOLISEES	114.63	115.06	115.48	115.55	115.58	115.61	0.03
	CAFE, THE, CACAO ET AUTRES VEGETAUX POUR TISANES	124.08	125.26	125.77	125.69	125.69	125.74	0.05
	AUTRES BOISSONS NON ALCOOLISEES	111.45	111.62	112.01	112.14	112.17	112.20	0.03
<b>II.</b>	<b>BOISSONS ALCOOLISEES, TABACS ET STUPEFIANTS</b>	<b>112.72</b>	<b>113.83</b>	<b>114.35</b>	<b>114.43</b>	<b>114.46</b>	<b>114.50</b>	<b>0.04</b>
	BOISSONS ALCOOLISEES	113.49	114.91	115.46	115.52	115.55	115.59	0.04
	TABACS	111.03	111.45	111.89	112.00	112.03	112.08	0.04
<b>III.</b>	<b>ARTICLES D'HABILLEMENT ET CHAUSSURES</b>	<b>116.99</b>	<b>117.75</b>	<b>118.45</b>	<b>118.87</b>	<b>118.99</b>	<b>119.30</b>	<b>0.26</b>
	ARTICLES D'HABILLEMENT	117.22	118.06	118.74	119.08	119.16	119.51	0.29
	CHAUSSURES	116.14	116.63	117.41	118.07	118.37	118.56	0.16
<b>IV.</b>	<b>LOGEMENT, EAU, GAZ, ELECTRICITE ET AUTRES COMBUSTIBLES</b>	<b>121.11</b>	<b>121.98</b>	<b>122.67</b>	<b>123.21</b>	<b>123.38</b>	<b>123.50</b>	<b>0.09</b>
	LOYERS EFFECTIFS	113.75	115.14	115.44	115.51	115.67	115.77	0.09
	ENTRETIEN ET REPARATIONS COURANTES DU LOGEMENT	116.87	117.80	118.22	118.43	118.43	118.45	0.02
	AUTRES SERVICES RELATIFS AU LOGEMENT	129.22	130.63	131.97	132.39	132.39	132.42	0.02
	ELECTRICITE, GAZ ET AUTRES COMBUSTIBLES	131.08	131.47	132.71	134.27	134.92	135.31	0.29
<b>V.</b>	<b>MEUBLES, ARTICLES DE MENAGE ET ENTRETIEN COURANT</b>	<b>113.08</b>	<b>113.83</b>	<b>114.54</b>	<b>114.79</b>	<b>114.87</b>	<b>114.98</b>	<b>0.10</b>
	MEUBLES, ARTICLES D'AMEUBLEMENT ET DE DECORATION	108.47	108.92	109.31	109.54	109.56	109.59	0.03
	ARTICLES DE MENAGE EN TEXTILES	112.14	114.04	114.76	115.10	115.10	115.65	0.48
	APPAREILS DE CHAUFFAGE ET DE CUISINE, REFRIGERATEURS	114.52	115.35	115.66	115.89	115.94	115.97	0.03
	VERRERIE, VAISSELLE ET USTENSILE DE CUISINE	115.85	116.46	116.99	117.17	117.19	117.29	0.08
	OUTILLAGE POUR LA MAISON ET LE JARDIN	114.18	115.48	117.32	117.50	117.50	117.50	0.00
	BIENS ET SERVICES POUR L'ENTRETIEN COURANT DE L'HABITATION	111.91	112.41	113.28	113.57	113.75	113.85	0.09
<b>VI.</b>	<b>SANTE</b>	<b>121.64</b>	<b>122.88</b>	<b>123.36</b>	<b>124.14</b>	<b>124.50</b>	<b>124.60</b>	<b>0.08</b>
	MEDICAMENTS ET AUTRES PRODUITS PHARMACEUTIQUES	124.73	126.29	126.78	127.60	127.96	128.07	0.09
	SERVICES MEDICAUX ET PARAMEDICAUX EXTRA-HOSPITALIERS	117.75	118.50	119.02	119.86	120.24	120.32	0.06
	SERVICES DES HOPITAUX	117.59	118.81	119.03	119.31	119.53	119.65	0.10
<b>VII.</b>	<b>TRANSPORTS</b>	<b>123.04</b>	<b>123.73</b>	<b>124.13</b>	<b>124.53</b>	<b>124.61</b>	<b>124.72</b>	<b>0.08</b>
	ACHATS DE VEHICULE	112.29	112.54	112.62	112.75	112.77	112.79	0.01
	UTILISATION DES VEHICULES PERSONNELS	128.10	129.20	129.70	130.09	130.14	130.30	0.12
	SERVICES DE TRANSPORT	120.08	120.39	120.78	121.29	121.42	121.49	0.06
<b>VIII.</b>	<b>COMMUNICATIONS</b>	<b>113.75</b>	<b>114.49</b>	<b>115.04</b>	<b>115.10</b>	<b>115.15</b>	<b>114.76</b>	<b>-0.34</b>
	SERVICES POSTAUX	112.07	112.36	112.93	113.22	113.22	113.22	0.00
	TELEPHONE ET TELEGRAPHE	113.91	114.69	115.23	115.28	115.33	114.90	-0.38
<b>IX.</b>	<b>LOISIR ET CULTURE</b>	<b>113.19</b>	<b>113.94</b>	<b>116.13</b>	<b>116.39</b>	<b>116.40</b>	<b>116.43</b>	<b>0.02</b>
	APPAREILS ET ACCESSOIRES Y COMPRIS REPARATION	118.13	118.61	119.28	119.33	119.38	119.43	0.04
	SERVICES RECREATIFS ET CULTURELS	108.40	109.09	109.67	110.40	110.40	110.43	0.03
	PRESSE, LIBRAIRIE ET PAPETERIE	112.60	113.54	117.29	117.45	117.45	117.45	0.00
<b>X.</b>	<b>ENSEIGNEMENT</b>	<b>109.27</b>	<b>110.13</b>	<b>111.22</b>	<b>111.95</b>	<b>112.08</b>	<b>112.11</b>	<b>0.03</b>
	SERVICE D'ENSEIGNEMENT	109.99	110.89	111.69	112.69	112.94	112.98	0.03
	FOURNITURES SCOLAIRES	108.21	109.02	110.52	110.85	110.80	110.83	0.03
<b>XI.</b>	<b>RESTAURANTS ET HOTELS</b>	<b>116.86</b>	<b>117.35</b>	<b>117.86</b>	<b>117.93</b>	<b>117.94</b>	<b>117.95</b>	<b>0.00</b>
	RESTAURANTS ET DEBITS DE BOISSONS	117.42	117.90	118.46	118.51	118.51	118.51	0.00
	SERVICES D'HEBERGEMENT	113.26	113.77	114.00	114.21	114.26	114.30	0.03
<b>XII.</b>	<b>BIENS ET SERVICES</b>	<b>119.03</b>	<b>119.95</b>	<b>121.30</b>	<b>121.42</b>	<b>121.52</b>	<b>121.58</b>	<b>0.05</b>
	SOINS PERSONNELS	121.32	122.33	124.06	124.16	124.26	124.32	0.05
	EFFETS PERSONNELS N.D.A	111.47	112.20	112.62	112.89	112.94	113.01	0.06
	AUTRES SERVICES N.D.A	116.80	117.54	118.12	118.21	118.34	118.38	0.04
	<b>INDICE GENERAL</b>	<b>123.72</b>	<b>124.89</b>	<b>125.71</b>	<b>126.21</b>	<b>126.35</b>	<b>126.50</b>	<b>0.11</b>
	<b>TAUX HEBDO. CUMULE DU MOIS (1)</b>	<b>2.11</b>	<b>0.95</b>	<b>0.66</b>	<b>0.40</b>	<b>0.11</b>	0.11	
	<b>TAUX MENSUEL FIN PERIODE (2)</b>	<b>2.11</b>	<b>0.95</b>	<b>0.66</b>	<b>0.40</b>	<b>0.11</b>	0.11	
	<b>TAUX MOYEN MENSUEL (4)</b>		<b>0.95</b>			<b>0.11</b>		
	<b>TAUX CUMULE DE L'ANNEE (3)</b>	<b>12.64</b>	<b>13.71</b>	<b>14.45</b>	<b>14.91</b>	<b>15.04</b>	15.17	
	<b>TAUX EN GLISSEMENT ANNUEL (4)</b>	<b>18.35</b>	<b>19.38</b>	<b>19.91</b>	<b>19.44</b>	<b>18.44</b>	17.21	
	<b>TAUX ANNUALISE (5)</b>	<b>26.88</b>	<b>24.94</b>	<b>22.93</b>	<b>20.36</b>	<b>18.46</b>	16.91	

Source : Direction des statistiques, Service des Statistiques Economiques

(1) Calculé par rapport au mois de novembre 2010

(2) Calculé par rapport au mois de janvier 2010

(3) Calculé par rapport à la dernière semaine du mois de décembre 2009

(4) Calculé par rapport à la semaine correspondante de l'année 2009

 (5) Projection à fin décembre 2011 du cumul annuel d'inflation observé au 30 octobre ; cette semaine étant la 47<sup>ème</sup> de l'année.

Tableau I.13: Variations mensuelles de l'indice des prix moyens de détail à Kinshasa calculées par la B.C.C. ( par groupe d'articles ) (\*)

Périodes	Alimentation	Logement	Habillement	Autres sces et divers	Taux d'inflation
<b>2009</b>	<b>32.03</b>	<b>18.24</b>	<b>17.04</b>	<b>17.10</b>	<b>25.26</b>
Janvier	11.70	7.07	2.63	3.32	8.33
Février	7.12	4.74	5.67	3.05	5.68
Mars	5.49	8.84	7.17	5.41	6.05
Avril	7.78	5.11	1.79	3.76	6.10
Mai	-1.65	-8.57	-0.54	0.67	-2.10
Juin	-1.32	0.80	-0.53	-0.10	-0.69
Juillet	2.10	1.19	0.81	1.01	1.64
Août	2.28	4.29	2.62	2.68	2.68
Septembre	4.05	8.74	1.59	3.22	4.41
Octobre	7.20	7.61	1.95	7.85	7.16
Novembre	3.80	9.33	3.12	4.17	4.70
Décembre	-1.15	4.94	0.90	0.09	0.20

(\*) Variations calculées par rapport au mois précédent.

(Base 100 = déc 2009)

Périodes	Produits alimentaires et boissons non alcoolisées	Boissons alcoolisées, tabacs et stupéfiants	Articles d' habillement et chaussures	Logement, Eau, Gaz, Electricité et Autres Combustibles.	Meubles, Articles de ménage et entretien courant du foyer	Santé	Transports	Communi- cations	Loisir et Culture	Ensel- nement	Restaurants et Hôtels	Autres Biens et Services	Indice Général
<b>2 010</b>													
juin	-0.10	-0.04	-0.03	-0.02	-0.09	-0.05	-0.01	-0.05	-0.04	-0.06	-0.06	-0.15	-0.08
juillet	0.10	0.05	0.04	0.08	0.07	0.05	0.08	-0.01	0.05	-0.03	0.02	0.13	0.08
août	0.12	0.07	0.15	0.31	0.05	0.05	0.01	0.03	0.21	0.16	0.08	0.15	0.13
septembre	0.54	0.27	0.49	1.15	0.23	0.27	0.35	0.30	0.64	0.42	0.30	0.37	0.55
octobre	1.05	0.78	0.79	0.92	0.73	0.80	0.85	0.93	0.59	0.57	0.93	0.88	0.94
novembre	1.05	0.89	1.04	1.06	0.90	0.95	3.15	0.77	0.81	0.49	0.87	0.90	1.16
décembre	1.50	1.23	1.63	1.44	0.96	1.24	1.51	5.50	1.13	0.76	1.18	1.37	1.46
<b>2 011</b>													
janvier	1.60	1.31	1.38	1.55	1.01	1.20	1.16	1.48	1.19	0.91	1.21	1.31	1.46
février	2.26	1.64	0.95	1.53	1.22	1.35	1.66	1.23	0.98	0.77	1.68	1.02	1.84
mars	2.96	0.96	0.86	1.92	1.82	1.18	1.47	1.16	0.73	0.63	1.42	0.95	2.23
avril	2.82	1.06	1.32	1.98	1.51	1.91	2.42	1.91	0.94	1.00	1.42	1.13	2.32
mai	2.57	0.86	0.92	1.39	0.73	0.94	3.46	1.07	0.68	0.74	0.88	0.96	2.07
juin	2.50	1.45	2.02	1.17	1.34	3.18	1.33	0.47	0.84	1.09	2.30	2.75	2.11
juillet	1.66	1.25	1.32	1.01	0.91	1.86	0.73	0.60	0.77	0.86	1.19	1.39	1.39
août	0.86	0.58	0.59	0.66	0.77	0.66	0.47	0.68	1.57	0.93	0.41	1.19	0.78
septembre	0.47	0.19	0.47	0.49	0.31	0.43	0.36	0.16	0.85	0.96	0.21	0.38	0.47
octobre	0.19	0.01	0.17	0.25	0.12	0.51	0.12	0.03	0.02	0.24	0.01	0.06	0.19
novembre	0.14	0.04	0.25	0.12	0.09	0.18	0.08	-0.05	0.02	0.09	0.01	0.09	0.13

Source : Direction des statistiques, Service des Statistiques Economiques



Tableau I.15: INDICE DES PRIX A LA CONSOMMATION DES MENAGES A KINSHASA ETABLI PAR U.S.-EMBASSY, ECON.  
( novembre 1989 = 100 )

PERIODES	Alimentation	Boissons	Non alimentaire	Habillement	Loyer	Transport	Frais scolaires	Divers	Indice d'ensemble
<b>2006</b>	<b>248.2</b>	<b>13.7</b>	<b>19.8</b>	<b>13.9</b>	<b>32.8</b>	<b>126.3</b>	<b>53.0</b>	<b>62.0</b>	<b>570.8</b>
<b>2007</b>	<b>313.3</b>	<b>18.3</b>	<b>29.9</b>	<b>17.3</b>	<b>36.2</b>	<b>192.2</b>	<b>61.0</b>	<b>66.2</b>	<b>753.3</b>
Janvier	290.0	14.0	24.0	16.0	37.0	150.0	61.0	62.0	655.0
Février	297.0	14.0	22.0	16.0	39.0	158.3	61.0	62.0	670.0
Mars	297.0	18.0	29.0	16.0	39.0	158.3	61.0	67.0	686.0
Avril	297.0	18.0	27.0	17.0	39.0	158.0	61.0	67.0	688.0
Mai	303.0	18.0	30.0	17.0	38.0	208.0	61.0	67.0	743.0
Juin	307.0	19.0	30.0	16.0	38.0	208.0	61.0	67.0	746.0
Juillet	309.0	19.0	30.0	17.0	34.0	200.0	61.0	67.0	736.0
Août	320.0	17.0	30.0	17.0	34.0	200.0	61.0	67.0	749.0
Septembre	329.0	19.0	30.0	19.0	34.0	200.0	61.0	67.0	759.0
Octobre	325.0	21.0	34.0	19.0	34.0	200.0	61.0	67.0	789.0
Novembre	325.0	21.0	34.0	19.0	34.0	233.0	61.0	67.0	889.0
Décembre	360.0	21.0	39.0	19.0	34.0	233.0	61.0	67.0	930.0
<b>2008</b>	<b>461.7</b>	<b>25.3</b>	<b>43.7</b>	<b>21.9</b>	<b>38.8</b>	<b>355.6</b>	<b>81.0</b>	<b>69.0</b>	<b>1 122.7</b>
Janvier	382.0	19.0	36.0	21.0	34.0	300.0	61.0	69.0	951.0
Février	383.0	23.0	43.0	21.0	38.0	300.0	61.0	69.0	965.0
Mars	405.0	23.0	42.0	21.0	38.0	333.0	61.0	69.0	1019.0
Avril	424.0	24.0	44.0	21.0	38.0	350.0	88.0	69.0	1057.0
Mai	432.0	24.0	45.0	22.0	39.0	350.0	88.0	69.0	1069.0
Juin	469.0	26.0	44.0	22.0	39.0	367.0	89.0	69.0	1124.0
Juillet	475.0	26.0	46.0	22.0	39.0	400.0	89.0	69.0	1167.0
Août	500.0	26.0	44.0	22.0	39.0	400.0	89.0	69.0	1189.0
Septembre	516.0	26.0	44.0	22.0	39.0	400.0	86.0	69.0	1222.0
Octobre	500.0	29.0	45.0	22.0	39.0	400.0	88.0	69.0	1212.0
Novembre	505.0	29.0	46.0	22.0	40.0	333.3	86.0	69.0	1223.0
Décembre	549.0	29.0	45.0	25.0	44.0	333.3	86.0	69.0	1274.0
<b>2009</b>	<b>682.8</b>	<b>36.4</b>	<b>61.2</b>	<b>32.0</b>	<b>57.3</b>	<b>410.9</b>	<b>91.0</b>	<b>123.3</b>	<b>1 554.9</b>
Janvier	594.0	29.0	52.0	27.0	48.0	333.0	86.0	96.0	1340.0
Février	650.0	33.0	54.0	30.0	54.0	333.0	86.0	96.0	1412.0
Mars	676.0	33.0	57.0	32.0	57.0	333.0	86.0	96.0	1445.0
Avril	628.0	34.0	65.0	32.0	58.0	400.0	86.0	162.0	1474.0
Mai	618.0	35.0	66.0	32.0	58.0	433.0	86.0	96.0	1499.0
Juin	618.0	35.0	58.0	32.0	58.0	433.0	86.0	114.0	1511.0
Juillet	653.0	39.0	58.0	32.0	58.0	433.0	96.0	162.0	1550.0
Août	699.0	39.0	59.0	32.0	58.0	433.0	96.0	114.0	1597.0
Septembre	725.0	39.0	64.0	33.0	59.0	433.0	96.0	171.0	1646.0
Octobre	724.0	39.0	64.0	34.0	60.0	433.0	96.0	124.0	1648.0
Novembre	796.0	39.0	68.0	34.0	60.0	467.0	96.0	124.0	1758.0
Décembre	812.0	43.0	69.0	34.0	60.0	467.0	96.0	124.0	1779.0
<b>2010</b>	<b>826.0</b>	<b>43.5</b>	<b>76.8</b>	<b>34.0</b>	<b>60.0</b>	<b>467.0</b>	<b>96.0</b>	<b>124.0</b>	<b>1 801.5</b>
Janvier	826.0	43.0	75.0	34.0	60.0	467.0	96.0	124.0	1799.0
Février	828.0	43.0	75.0	34.0	60.0	467.0	96.0	124.0	1800.0
Mars	831.0	44.0	76.0	34.0	60.0	467.0	96.0	124.0	1806.0
Avril	819.0	44.0	81.0	34.0	60.0	467.0	96.0	124.0	1801.0
Mai (1)	...	...	...	...	...	...	...	...	...
Juin	...	...	...	...	...	...	...	...	...
Juillet	...	...	...	...	...	...	...	...	...
Août	...	...	...	...	...	...	...	...	...
Septembre	...	...	...	...	...	...	...	...	...
Octobre	...	...	...	...	...	...	...	...	...
Novembre	...	...	...	...	...	...	...	...	...
Décembre	...	...	...	...	...	...	...	...	...
<b>2011</b>									
Janvier	...	...	...	...	...	...	...	...	...
Février	...	...	...	...	...	...	...	...	...
Mars	...	...	...	...	...	...	...	...	...
Avril	...	...	...	...	...	...	...	...	...
Mai	...	...	...	...	...	...	...	...	...
Juin	...	...	...	...	...	...	...	...	...
Juillet	...	...	...	...	...	...	...	...	...
Août	...	...	...	...	...	...	...	...	...
Septembre	...	...	...	...	...	...	...	...	...
Octobre	...	...	...	...	...	...	...	...	...
Novembre	...	...	...	...	...	...	...	...	...

Source : US Embassy, Cellule Economique

(1) Données non disponibles, en raison de l'interruption de la production de l'IPC par la Cellule Economique de l'Ambassade de USA depuis mai 2010.

**Tableau I.16: VARIATIONS DES INDICES DES PRIX A LA CONSOMMATION**

(en %)

PERIODE S	Taux mensuels <sup>(1)</sup>				Taux cumulés <sup>(2)</sup>				Taux moyens mensuels			
	B.C.C.	I.R.E.S. Marchés	U.S. EMBASSY (4)	INS	B.C.C.	I.R.E.S. Marchés	U.S. EMBASSY	INS	B.C.C. (3)	I.R.E.S. Marchés	U.S. EMBASSY	INS
<b>2006</b>												
<b>2007</b>												
Juillet	-0.8	1.2	-1.2	-0.8	-0.8	20.0	15.7	7.6	-0.1	2.6	2.1	1.1
Août	0.3	1.4	1.7	0.3	0.3	21.7	17.8	9.2	0.0	2.5	2.1	1.1
Septembre	0.6	3.2	1.4	1.1	0.6	25.6	26.0	11.5	0.1	2.6	2.6	1.2
Octobre	0.6	1.7	3.9	0.6	0.6	27.7	24.1	13.1	0.1	2.5	2.2	1.2
Novembre	1.1	2.5	4.2	1.1	1.1	30.9	39.8	15.6	0.1	2.5	3.1	1.3
Décembre	0.7	2.0	5.2	0.7	0.7	33.5	46.2	22.3	0.1	2.4	3.2	1.7
<b>2008</b>												
Janvier	0.3	1.0	2.3	1.4	0.3	1.0	2.3	3.5	0.3	1.0	2.3	3.5
Février	2.3	2.2	1.5	2.6	2.6	3.2	3.8	6.8	1.3	1.6	1.9	3.3
Mars	1.0	4.4	5.6	1.0	3.6	5.5	9.6	10.6	1.2	1.8	3.1	3.4
Avril	2.1	1.0	3.7	2.1	5.8	7.3	13.7	14.1	1.4	1.8	3.3	3.3
Mai	4.2	0.6	1.1	4.2	10.2	9.4	14.9	-	2.0	1.8	2.8	-
Juin	4.6	1.5	5.1	4.6	15.3	11.3	20.9	19.0	2.4	1.8	3.2	2.9
Juillet	3.5	3.7	3.8	3.5	19.3	13.3	25.5	21.7	2.6	1.8	3.3	2.8
Août	1.1	1.5	1.9	1.1	20.6	15.6	27.8	22.6	2.4	1.8	3.1	2.6
Septembre	0.4	1.5	2.8	0.6	21.1	17.3	31.4	27.2	2.2	1.8	3.1	2.7
Octobre	0.4	1.8	-0.8	0.2	21.6	19.4	30.3	32.9	2.0	1.8	2.7	2.9
Novembre	1.3	2.3	0.9	1.3	23.3	22.2	31.5	41.0	1.9	1.8	2.5	3.2
Décembre	3.5	1.3	4.2	3.5	27.6	23.7	37.0	44.7	2.0	1.8	2.7	3.1
<b>2009</b>												
Janvier	8.3	4.9	5.2	8.9	8.3	4.9	5.2	8.9	8.3	4.9	5.2	8.9
Février	5.7	2.4	5.4	3.2	14.5	7.4	10.8	12.4	7.0	3.6	5.3	6.0
Mars	6.1	2.2	2.3	1.7	21.4	9.8	13.4	14.2	6.7	3.2	4.3	4.5
Avril	6.1	2.1	2.0	2.7	28.8	12.1	15.7	17.3	6.5	2.9	3.7	4.1
Mai	-2.1	1.5	1.7	2.8	26.1	13.8	17.7	20.7	4.8	2.6	3.3	3.8
Juin	-0.7	0.6	0.8	-4.0	25.3	14.5	18.6	15.9	3.8	2.3	2.9	2.5
Juillet	1.6	0.5	2.6	1.9	27.3	15.0	21.7	18.1	3.5	2.0	3.3	2.4
Août	2.7	0.8	3.0	5.4	30.7	15.9	25.4	24.5	3.4	1.9	2.9	2.8
Septembre	4.4	2.4	3.1	3.2	36.5	18.6	29.2	28.4	3.5	1.9	2.9	2.8
Octobre	7.2	2.4	0.1	2.5	46.3	21.5	29.4	31.6	3.9	2.0	2.6	2.8
Novembre	4.7	1.4	6.7	2.1	53.1	23.2	38.0	34.3	4.0	1.9	3.0	2.7
Décembre	0.2	2.9	1.2	0.4	53.4	26.8	39.6	34.8	3.6	2.0	2.8	2.5
<b>2010</b>												
Janvier	3.2	2.5	1.1	4.6	3.2	2.5	1.1	4.6	3.2	2.5	1.1	4.6
Février	1.0	1.8	0.1	1.6	4.2	4.4	1.2	6.3	2.1	2.2	0.6	3.1
Mars	0.0	2.1	0.3	0.8	4.2	6.6	1.5	7.2	1.4	2.1	0.5	2.3
Avril	0.2	1.3	-0.3	-1.0	4.4	8.0	1.2	6.1	1.1	1.9	0.4	1.5
Mai	0.2	0.7	...	-0.4	4.6	8.8	...	5.7	0.9	1.7	...	1.1
Juin	-0.1	-0.1	...	-0.1	4.5	8.7	...	5.6	0.7	1.4	...	0.9
Juillet	0.1	0.3	...	1.1	4.6	9.0	...	6.7	0.6	1.2	...	0.9
Août	0.2	0.5	...	0.9	4.8	9.6	...	7.7	0.6	1.2	...	0.9
Septembre	0.8	0.9	...	0.6	5.7	10.6	...	8.3	0.6	1.1	...	0.9
Octobre	1.0	1.3	...	1.3	6.7	12.0	...	11.1	0.6	1.4	...	1.1
Novembre	1.2	1.2	...	0.9	7.9	13.3	...	10.7	0.7	1.1	...	1.0
Décembre	0.1	2.0	...	5.9	9.84	15.6	...	17.2	0.8	1.2	...	1.3
<b>2011</b>												
Janvier	1.5	1.8	...	3.4	1.46	1.8	...	3.4	1.5	1.8	...	3.4
Février	1.8	0.7	...	1.1	3.32	2.6	...	4.6	1.6	1.3	...	2.3
Mars	2.5	0.7	...	-2.2	5.90	3.4	...	2.3	1.9	1.1	...	0.8
Avril	2.1	1.1	...	-0.8	8.14	4.5	...	1.4	2.0	1.1	...	0.4
Mai	0.1	1.2	...	2.2	10.31	5.7	...	3.6	1.98	1.1	...	0.7
Juin	2.1	1.8	...	-1.2	12.64	7.6	...	2.4	2.0	1.2	...	0.4
Juillet	0.9	1.6	...	0.9	13.71	9.4	...	3.4	1.9	1.3	...	0.5
Août	0.7	1.9	...	0.9	14.45	11.4	...	4.2	1.7	1.4	...	0.5
Septembre	0.4	1.2	...	0.0	14.91	12.8	...	4.3	1.6	1.3	...	0.5
Octobre	0.1	0.6	...	-0.2	15.04	13.4	...	4.1	1.4	1.3	...	0.4
Novembre	0.1	0.2	...	...	15.17	13.7	...	...	1.3	1.2	...	...

Source : BCC; Direction des statistiques, IRES, INS et US Embassy

(1) Variations en pourcentage par rapport au mois précédent.

(2) Variations en pourcentage par rapport au mois de décembre de l'année précédente.

(3) Il s'agit des moyennes géométriques.

(4) Données non disponibles.

Tableau I. 17.

## EVOLUTION DES PRIX DES PRODUITS PETROLIERS

( en CDF/ litre )

Dates de modification	ESSENCE			PETROLE			GASOIL			FUEL OIL	GPI GAZ
	OUEST	EST	SUD	OUEST	EST	SUD	OUEST	EST	SUD	OUEST	OUEST
<b>2001</b>											
27 mai	280.00	320.00	320.00	240.00	280.00	280.00	270.00	310.00	310.00	180.00	730.00
19 juillet	210.00	230.00	230.00	175.00	200.00	200.00	205.00	225.00	225.00	130.00	576.00
23 août	265.00	300.00	300.00	230.00	265.00	265.00	260.00	295.00	295.00	150.00	830.00
22 novembre	265.00	300.00	300.00	230.00	265.00	265.00	260.00	295.00	295.00	103.64	830.00
30 décembre	255.00	290.00	290.00	220.00	255.00	255.00	250.00	285.00	285.00	99.02	810.00
<b>2002</b>											
08 avril	255.00	290.00	290.00	220.00	255.00	255.00	250.00	285.00	285.00	98.78	810.00
29 juillet	255.00	275.00	275.00	220.00	245.00	245.00	250.00	270.00	270.00	103.62	810.00
01 octobre	255.00	275.00	275.00	220.00	245.00	245.00	250.00	270.00	270.00	106.62	810.00
09 novembre	255.00	275.00	275.00	250.00	270.00	270.00	220.00	245.00	245.00	106.60	900.00
<b>2003</b>											
15 février	305.00	310.00	310.00	300.00	305.00	305.00	270.00	280.00	280.00	133.12	980.00
17 mars	335.00	340.00	340.00	330.00	335.00	335.00	295.00	305.00	305.00	135.17	1 000.00
08 juillet	315.00	320.00	320.00	275.00	300.67	300.67	310.00	315.00	315.00	159.93	950.00
25 septembre	300.00	305.00	305.00	240.00	280.00	280.00	295.00	300.00	300.00	148.50	870.00
<b>2004</b>											
12 avril	320.00	326.00	326.00	280.00	300.00	300.00	315.00	320.00	320.00	122.15	930.00
18 juillet	320.00	320.00	320.00	270.00	290.00	290.00	315.00	315.00	315.00	122.79	900.00
29 septembre	340.00	350.00	350.00	315.00	345.00	345.00	335.00	345.00	345.00	138.71	930.00
21 octobre	350.00	-	425.00	335.00	-	410.00	345.00	-	420.00	137.51	900.00
11 décembre	365.00	-	445.00	360.00	-	430.00	362.00	-	440.00	136.79	980.00
<b>2005</b>											
31 mars	430.00	-	545.00	410.00	-	535.00	428.00	-	540.00	179.22	1 050.00
24 avril	445.00	-	565.00	441.00	-	558.00	443.00	-	560.00	205.52	1 100.00
17 juin	375.00	-	465.00	370.00	-	455.00	372.00	-	480.00	177.12	1 075.00
26 juillet	420.00	-	530.00	418.00	-	520.00	419.00	-	525.00	211.51	1 000.00
01 août	438.00	-	550.00	436.00	-	540.00	437.00	-	545.00	220.96	1 050.00
22 septembre	441.00	534.00	630.00	439.00	530.00	610.00	440.00	532.00	620.00	195.69	1 050.00
17 décembre	441.00	534.00	630.00	439.00	530.00	610.00	440.00	532.00	620.00	218.83	1 000.00
<b>2006</b>											
25 avril	445.00	600.00	660.00	440.00	590.00	640.00	443.00	595.00	650.00	233.90	1 000.00
20 mai	460.00	600.00	670.00	456.00	590.00	650.00	458.00	595.00	660.00	209.14	1 020.00
02 août	490.00	554.00	668.00	474.00	544.00	650.00	488.00	544.00	660.00	217.76	1 099.00
08 novembre	510.00	585.00	720.00	490.00	580.00	700.00	500.00	585.00	710.00	236.72	1 200.00
<b>2007</b>											
11 mai	580.00	665.00	730.00	570.00	665.00	720.00	575.00	665.00	725.00	243.27	1 320.00
01 juin	550.00	635.00	715.00	540.00	635.00	685.00	545.00	635.00	700.00	230.54	1 260.00
01 juillet	550.00	635.00	715.00	540.00	635.00	685.00	545.00	635.00	700.00	230.54	1 260.00
12 juillet	535.00	620.00	700.00	525.00	615.00	670.00	530.00	620.00	685.00	218.29	1 200.00
2 novembre	580.00	650.00	730.00	560.00	645.00	715.00	576.00	650.00	725.00	306.41	1 200.00
18 novembre	610.00	670.00	740.00	590.00	660.00	720.00	720.00	605.00	670.00	316.89	1 200.00
<b>2008</b>											
27 février	675.00	749.00	821.00	655.00	735.00	799.00	671.00	744.00	810.00	337.75	1 300.00
06 avril	705.00	780.00	860.00	680.00	765.00	830.00	700.00	775.00	850.00	363.18	1 360.00
24 mai	790.00	870.00	950.00	760.00	850.00	920.00	785.00	860.00	940.00	400.32	1 450.00
19 juin	825.00	855.00	945.00	795.00	835.00	935.00	820.00	845.00	940.00	416.61	1 430.00
13 juillet	825.00	940.00	1 040.00	795.00	910.00	1 010.00	820.00	930.00	1 030.00	502.90	1 430.00
03 septembre	795.00	910.00	990.00	760.00	880.00	980.00	790.00	900.00	985.00	456.39	1 370.00
25 septembre	760.00	860.00	970.00	730.00	850.00	965.00	750.00	855.00	965.00	426.66	1 320.00
28 novembre	665.00	760.00	800.00	580.00	745.00	785.00	660.00	750.00	790.00	331.76	1 100.00
31 décembre	640.00	750.00	790.00	565.00	745.00	780.00	635.00	745.00	780.00	295.24	1 050.00
<b>2009</b>											
17 février	665.00	840.00	880.00	585.00	810.00	870.00	655.00	835.00	870.00	342.31	1 100.00
05 avril	800.00	1 015.00	1 060.00	640.00	920.00	980.00	790.00	1 005.00	1 050.00	386.02	1 320.00
12 juin	835.00	1 015.00	1 100.00	670.00	920.00	900.00	825.00	1 005.00	1 090.00	398.41	1 320.00
20 octobre	895.00	1 120.00	1 220.00	720.00	1 020.00	995.00	890.00	1 110.00	1 210.00	470.74	1 460.00
<b>2010</b>											
31 janv	970.00	1 230.00	1 340.00	780.00	1 120.00	1 090.00	965.00	1 220.00	1 330.00	555.83	1 600.00
01 juin	970.00	1 230.00	1 340.00	780.00	1 120.00	1 090.00	965.00	1 220.00	1 330.00	552.55	1 600.00
07 novembre	1 150.00	1 390.00	1 440.00	920.00	1 260.00	1 340.00	1 140.00	1 370.00	1 430.00	550.86	970.00
<b>2011</b>											
08 janvier	1 150.00	1 390.00	1 440.00	920.00	1 260.00	1 340.00	1 140.00	1 370.00	1 430.00	550.86	970.00
26 mars	1 195.00	1 450.00	1 500.00	1 015.00	1 300.00	1 450.00	1 190.00	1 430.00	1 490.00	763.40	1 000.00
10 juin	1 220.00	1 475.00	1 525.00	1 040.00	1 325.00	1 475.00	1 215.00	1 455.00	1 515.00	763.40	1 025.00
06 juillet	1 255.00	1 510.00	1 560.00	1 075.00	1 360.00	1 510.00	1 250.00	1 490.00	1 550.00	763.00	1 060.00
20 juillet	1 255.00	1 510.00	1 560.00	1 075.00	1 360.00	1 510.00	1 250.00	1 490.00	1 550.00	780.52	1 060.00
30 juillet	1 280.00	1 535.00	1 585.00	1 100.00	1 385.00	1 535.00	1 275.00	1 515.00	1 575.00	780.52	1 085.00

Source : Ministère de l'Economie Nationale ( Structure des prix des produits pétroliers )

**Tableau I.18.**

**INDICE DES PRIX MOYENS DES PRODUITS PETROLIERS**

( Base 2009 = 100 )

<b>Moyenne</b>	<b>2000</b>	<b>2001</b>	<b>2002</b>	<b>2003</b>	<b>2004</b>	<b>2005</b>	<b>2006</b>	<b>2007</b>	<b>2008</b>	<b>2009</b>	<b>2010</b>	<b>2011</b>
<b>Janvier</b>	0.31	7.62	29.42	27.02	32.41	43.05	57.24	64.53	72.18	77.48	115.57	141.49
<b>Février</b>	0.74	7.62	29.42	30.16	32.41	43.05	57.24	64.53	73.02	80.64	126.43	141.49
<b>Mars</b>	0.81	7.62	29.42	32.79	32.41	43.34	57.24	64.53	80.26	84.84	126.43	142.95
<b>Avril</b>	0.81	7.62	29.42	34.26	33.91	52.48	57.94	64.53	83.31	99.61	126.43	149.07
<b>Mai</b>	0.81	11.67	29.42	34.26	34.34	54.06	61.01	68.48	83.92	101.89	126.43	149.07
<b>Juin</b>	1.84	32.72	29.42	34.26	34.34	49.49	61.43	67.44	83.92	103.64	126.43	150.89
<b>Juillet</b>	2.63	28.82	29.33	34.13	33.47	44.39	61.43	66.37	94.33	104.47	126.43	154.95
<b>Août</b>	2.63	25.95	28.42	34.10	33.87	53.06	60.82	65.78	100.90	104.47	126.43	158.07
<b>Sept.</b>	2.63	30.87	28.42	33.82	34.15	54.26	60.80	65.78	96.45	104.47	126.43	158.07
<b>Oct.</b>	3.45	30.87	28.42	32.41	38.38	57.06	60.80	65.78	92.96	108.54	126.43	158.07
<b>Nov.</b>	4.74	30.76	27.39	32.41	41.21	57.06	63.66	70.96	91.60	114.98	138.57	158.07
<b>Déc.</b>	5.85	30.40	27.02	32.41	42.49	57.15	64.53	72.18	79.31	114.98	141.49	
<b>annuelle</b>	<b>2.27</b>	<b>21.04</b>	<b>28.79</b>	<b>32.67</b>	<b>35.28</b>	<b>50.71</b>	<b>60.35</b>	<b>66.74</b>	<b>86.01</b>	<b>100.00</b>	<b>127.79</b>	<b>151.11</b>

Source : Ministère de l'Economie Nationale ( Structure des prix des produits pétroliers ), calculs B.C.C.



Tableau I.19.

EVOLUTION DES TARIFS D'EAU POTABLE

( en CDF par m<sup>3</sup> )

CATEGORIES	2008	2009	2010												2011											
	Déc	Déc	Janv	Févr	Mars	Avril	Mai	Juin	Juillet	Août	Sept	Oct	Nov	Déc	Janv	Févr	Mars	Avril	Mai	Juin	Juillet	Août	Sept	Oct	Nov	
<b>A. Bornes fontaines</b>	89.3	89.3	89.3	89.3	89.3	89.3	219.6	219.6	220.6	220.6	220.6	220.6	220.6	220.6	221.6	223.6	223.6	223.6	223.6	223.6	223.6	223.6	223.6	223.6	223.6	223.6
<b>B. Domestique rang 4</b>																										
B1 1 - 10 m <sup>3</sup>	89.3	89.3	89.3	89.3	89.3	89.3	-	-	-	-	-	-	-	-	-	-	-	-	-	-	-	-	-	-	-	-
B2 11 - 25 m <sup>3</sup>	137.9	137.9	137.9	137.9	137.9	137.9	-	-	-	-	-	-	-	-	-	-	-	-	-	-	-	-	-	-	-	-
B3 26 - 40 m <sup>3</sup>	193.8	193.8	193.8	193.8	193.8	193.8	-	-	-	-	-	-	-	-	-	-	-	-	-	-	-	-	-	-	-	-
B4 41 - plus	240.5	240.5	240.5	240.5	240.5	240.5	-	-	-	-	-	-	-	-	-	-	-	-	-	-	-	-	-	-	-	-
<b>C. Intermédiaire</b>																										
C1 Social	732.6	1 026.8	1 032.3	1 032.9	1 032.9	1 032.9	1 043.1	1 043.1	1 043.1	1 043.1	1 043.1	1 043.1	1 043.1	1 043.1	1 043.1	1 043.1	1 043.1	1 043.1	1 043.1	1 043.1	1 043.1	1 043.1	1 043.1	1 043.1	1 043.1	1 043.1
C2 Agro-pastoral	818.4	1 147.0	1 153.2	1 153.8	1 153.8	1 153.8	1 162.1	1 162.1	1 162.1	1 162.1	1 162.1	1 162.1	1 162.1	1 162.1	1 162.1	1 162.1	1 162.1	1 162.1	1 162.1	1 162.1	1 162.1	1 162.1	1 162.1	1 162.1	1 162.1	1 162.1
C3 Autres	864.6	1 211.8	1 218.3	1 219.0	1 219.0	1 219.0	1 235.3	1 235.3	1 235.3	1 235.3	1 235.3	1 235.3	1 235.3	1 235.3	1 235.3	1 235.3	1 235.3	1 235.3	1 235.3	1 235.3	1 235.3	1 235.3	1 235.3	1 235.3	1 235.3	1 235.3
<b>D. Commerciale</b>																										
D1 1 - 100 m <sup>3</sup>	1 399.2	1 961.0	1 971.6	1 972.7	1 972.7	1 972.7	1 972.7	1 972.7	1 972.7	1 972.7	1 972.7	1 972.7	1 972.7	1 972.7	1 972.7	1 972.7	1 972.7	1 972.7	1 972.7	1 972.7	1 972.7	1 972.7	1 972.7	1 972.7	1 972.7	1 972.7
D2 101 - 1000 m <sup>3</sup>	1 676.4	2 349.5	2 362.2	2 363.5	2 363.5	2 363.5	2 363.5	2 363.5	2 363.5	2 363.5	2 363.5	2 363.5	2 363.5	2 363.5	2 363.5	2 363.5	2 363.5	2 363.5	2 363.5	2 363.5	2 363.5	2 363.5	2 363.5	2 363.5	2 363.5	2 363.5
D3 1001 - plus	1 966.8	2 756.5	2 771.4	2 772.9	2 772.9	2 772.9	2 772.9	2 772.9	2 772.9	2 772.9	2 772.9	2 772.9	2 772.9	2 772.9	2 772.9	2 772.9	2 772.9	2 772.9	2 772.9	2 772.9	2 772.9	2 772.9	2 772.9	2 772.9	2 772.9	2 772.9
<b>E. Industrielle</b>																										
Autres ( 1 )	2 508.0	3 515.0	3 534.0	3 535.9	3 535.9	3 535.9	3 568.5	3 568.5	3 568.5	3 568.5	3 568.5	3 568.5	3 568.5	3 568.5	3 568.5	3 568.5	3 568.5	3 568.5	3 568.5	3 568.5	3 568.5	3 568.5	3 568.5	3 568.5	3 568.5	3 568.5
Brasseurs	1 875.3	2 749.5	2 776.7	2 791.5	2 791.5	2 791.5	2 818.2	2 818.2	2 818.2	2 818.2	2 818.2	2 818.2	2 818.2	2 818.2	2 818.2	2 818.2	2 818.2	2 818.2	2 818.2	2 818.2	2 818.2	2 818.2	2 818.2	2 818.2	2 818.2	2 818.2
<b>F. Instances officielles</b>	561.0	786.3	790.5	790.9	790.9	790.9	796.1	796.1	796.1	796.1	796.1	796.1	796.1	796.1	796.1	796.1	796.1	796.1	796.1	796.1	796.1	796.1	796.1	796.1	796.1	796.1
<b>G. Domestique Spéciaux</b>																										
B1 1 - 10 m <sup>3</sup>	435.6	610.5	613.8	614.1	614.1	614.1	614.1	614.1	614.1	614.1	614.1	614.1	614.1	614.1	614.1	614.1	614.1	614.1	614.1	614.1	614.1	614.1	614.1	614.1	614.1	614.1
B2 11 - 25 m <sup>3</sup>	521.4	730.8	734.7	735.1	735.1	735.1	735.1	735.1	735.1	735.1	735.1	735.1	735.1	735.1	735.1	735.1	735.1	735.1	735.1	735.1	735.1	735.1	735.1	735.1	735.1	735.1
B3 26 - 40 m <sup>3</sup>	607.2	851.0	855.6	856.1	856.1	856.1	856.1	856.1	856.1	856.1	856.1	856.1	856.1	856.1	856.1	856.1	856.1	856.1	856.1	856.1	856.1	856.1	856.1	856.1	856.1	856.1
B4 41 - plus	699.6	980.5	985.8	986.3	986.3	986.3	986.3	986.3	986.3	986.3	986.3	986.3	986.3	986.3	986.3	986.3	986.3	986.3	986.3	986.3	986.3	986.3	986.3	986.3	986.3	986.3

Source : REGIDESO

( 1 ) Industrielle non conventionnée.

( 2 ) Données provisoires.

Tableau I.20.

**EVOLUTION DES TARIFS D'ELECTRICITE <sup>(1)</sup>**  
( en CDF par kwh )

CATEGORIES	2008	2009	2010												2011											
	Déc	Déc	Janv	Févr	Mars	Avril	Mai	Juin	Juillet	Août	Sept	Oct	Nov	Déc	Janv	Févr	Mars	Avril	Mai	Juin	Juillet	Août	Sept	Oct	Nov	
<b>1) Avec Compteur</b>																										
<b>a) B.T. Social (2)</b>																										
de 1 - 100	400.00	908.21	908.21	908.21	908.21	908.21	908.21	908.21	908.21	908.21	908.21	908.21	908.21	908.21	908.21	908.21	908.21	908.21	908.21	908.21	908.21	908.21	908.21	908.21	908.21	908.21
<b>b) B.T.R. 1</b>																										
de 1 - 100	5.87	8.31	8.31	8.31	8.31	8.31	8.31	8.31	8.31	8.31	8.31	8.31	8.31	8.31	8.31	8.31	8.31	8.31	8.31	8.31	8.31	8.31	8.31	8.31	8.31	8.31
101 - 200	5.81	8.23	8.23	8.23	8.23	8.23	8.23	8.23	8.23	8.23	8.23	8.23	8.23	8.23	8.23	8.23	8.23	8.23	8.23	8.23	8.23	8.23	8.23	8.23	8.23	8.23
201 - 300	5.76	8.14	8.14	8.14	8.14	8.14	8.14	8.14	8.14	8.14	8.14	8.14	8.14	8.14	8.14	8.14	8.14	8.14	8.14	8.14	8.14	8.14	8.14	8.14	8.14	8.14
301 - 400	5.70	8.05	8.05	8.05	8.05	8.05	8.05	8.05	8.05	8.05	8.05	8.05	8.05	8.05	8.05	8.05	8.05	8.05	8.05	8.05	8.05	8.05	8.05	8.05	8.05	8.05
401 - 500	5.63	7.79	7.79	7.79	7.79	7.79	7.79	7.79	7.79	7.79	7.79	7.79	7.79	7.79	7.79	7.79	7.79	7.79	7.79	7.79	7.79	7.79	7.79	7.79	7.79	7.79
501 - 600 <sup>(3)</sup>	5.57	7.88	7.88	7.88	7.88	7.88	7.88	7.88	7.88	7.88	7.88	7.88	7.88	7.88	7.88	7.88	7.88	7.88	7.88	7.88	7.88	7.88	7.88	7.88	7.88	7.88
<b>c) B.T.R. 2 (2)</b>																										
de 1 - 600	8.70	12.25	12.25	12.25	12.25	12.25	12.25	12.25	12.25	12.25	12.25	12.25	12.25	12.25	12.25	12.25	12.25	12.25	12.25	12.25	12.25	12.25	12.25	12.25	12.25	12.25
601 - 800	8.63	12.17	12.17	12.17	12.17	12.17	12.17	12.17	12.17	12.17	12.17	12.17	12.17	12.17	12.17	12.17	12.17	12.17	12.17	12.17	12.17	12.17	12.17	12.17	12.17	12.17
801 - 1000	8.52	12.00	12.00	12.00	12.00	12.00	12.00	12.00	12.00	12.00	12.00	12.00	12.00	12.00	12.00	12.00	12.00	12.00	12.00	12.00	12.00	12.00	12.00	12.00	12.00	12.00
1001 - 1200	8.43	11.91	11.91	11.91	11.91	11.91	11.91	11.91	11.91	11.91	11.91	11.91	11.91	11.91	11.91	11.91	11.91	11.91	11.91	11.91	11.91	11.91	11.91	11.91	11.91	11.91
1201 - plus	8.36	11.82	11.82	11.82	11.82	11.82	11.82	11.82	11.82	11.82	11.82	11.82	11.82	11.82	11.82	11.82	11.82	11.82	11.82	11.82	11.82	11.82	11.82	11.82	11.82	11.82
<b>2) B.T.Ordinaires</b>																										
<b>sans Compteur</b>																										
FF1 4è rang 300	1 609.20	1 609.20	1 609.20	1 609.20	1 609.20	1 609.20	1 609.20	1 609.20	1 609.20	1 609.20	1 609.20	1 609.20	1 609.20	1 609.20	1 609.20	1 609.20	1 609.20	1 609.20	1 609.20	1 609.20	1 609.20	1 609.20	1 609.20	1 609.20	1 609.20	1 609.20
FF2 3è rang 400	2 145.60	2 145.60	2 145.60	2 145.60	2 145.60	2 145.60	2 145.60	2 145.60	2 145.60	2 145.60	2 145.60	2 145.60	2 145.60	2 145.60	2 145.60	2 145.60	2 145.60	2 145.60	2 145.60	2 145.60	2 145.60	2 145.60	2 145.60	2 145.60	2 145.60	2 145.60
FF3 2è rang 600	5 082.39	5 082.39	5 082.39	5 082.39	5 082.39	5 082.39	5 082.39	5 082.39	5 082.39	5 082.39	5 082.39	5 082.39	5 082.39	5 082.39	5 082.39	5 082.39	5 082.39	5 082.39	5 082.39	5 082.39	5 082.39	5 082.39	5 082.39	5 082.39	5 082.39	5 082.39
FF4 1er rang 900	7 623.59	7 623.59	7 623.59	7 623.59	7 623.59	7 623.59	7 623.59	7 623.59	7 623.59	7 623.59	7 623.59	7 623.59	7 623.59	7 623.59	7 623.59	7 623.59	7 623.59	7 623.59	7 623.59	7 623.59	7 623.59	7 623.59	7 623.59	7 623.59	7 623.59	7 623.59

Source : SNEL

(1) Il s'agit des tarifs basse tension.

(2) Nouvelle classification clientèle Basse Tension Residentielle ( B.T.R.).

(3) Marge de tolérance de 10 % par rapport à la limite de 600 kwh.

(4) Données provisoires.

Graphique I.1 : Evolution des principales productions minières

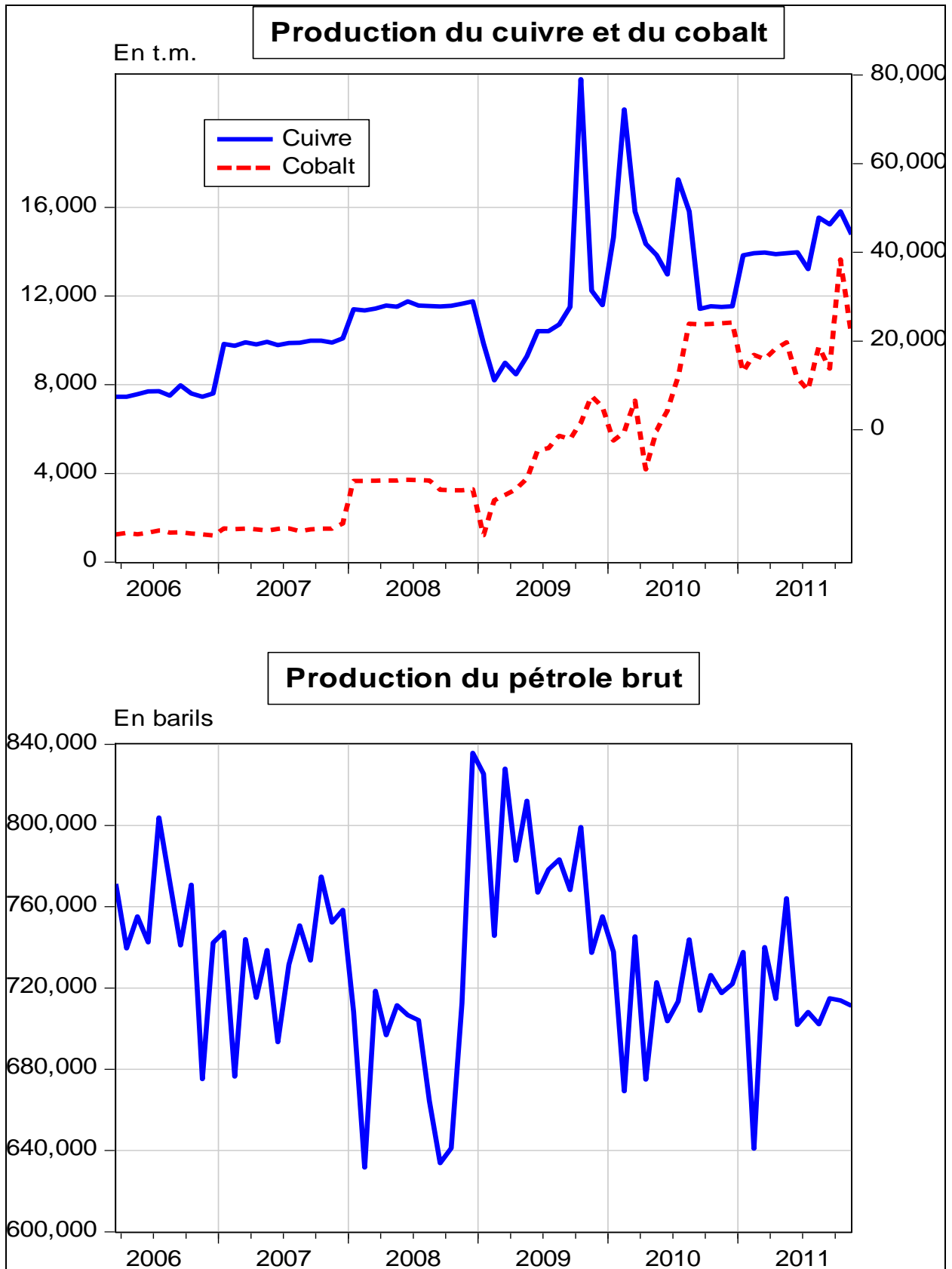

Source : Direction des Statistiques, Service des Statistiques **Economiques**

## Graphique I.2 : Evolution des prix des produits pétroliers et du taux d'inflation

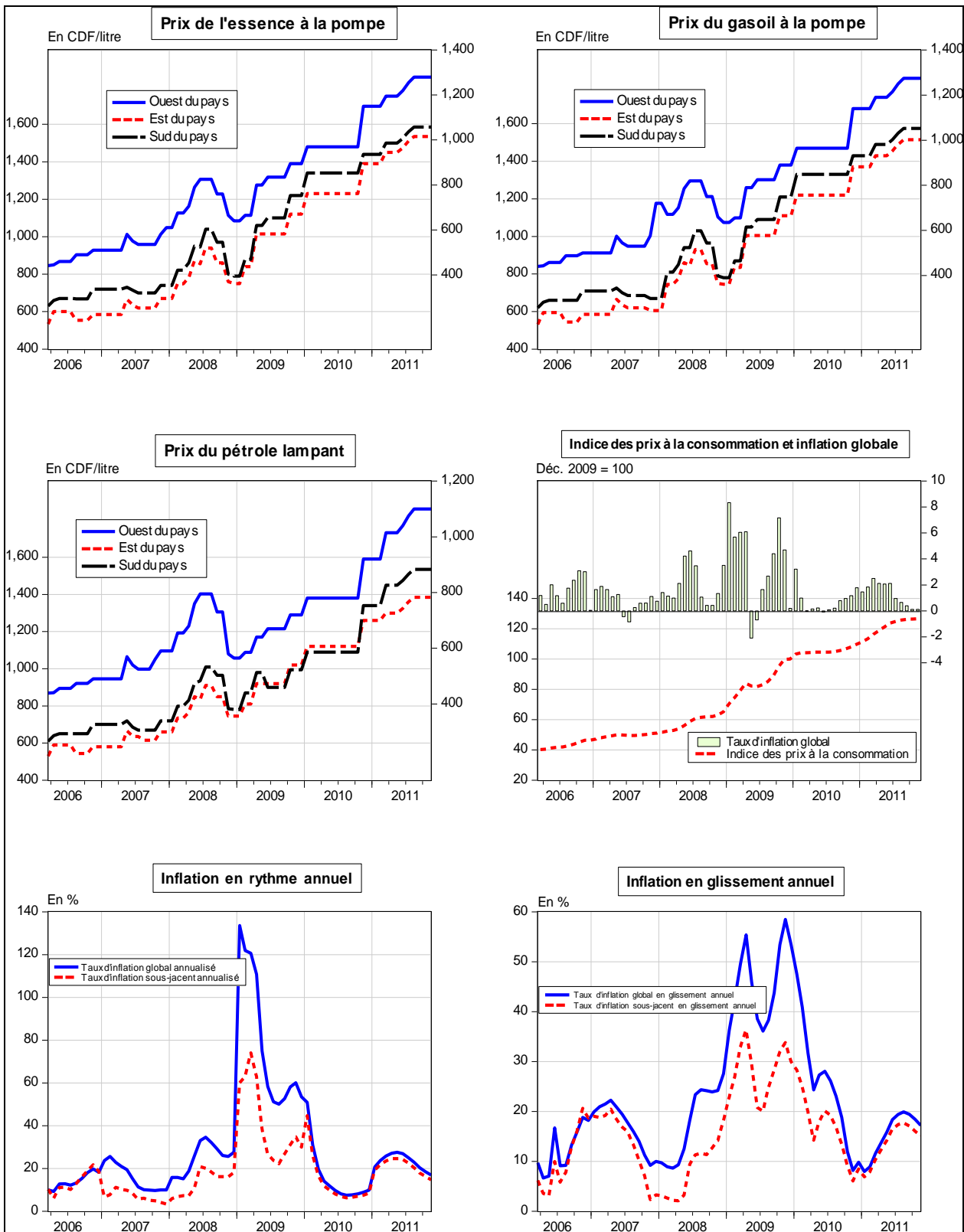

Source : Direction des Statistiques, Service des Statistiques Economiques

**Graphique I. 3: Evolution des indices de consommation d'eau, d'électricité, de ciment et des produits pétroliers**

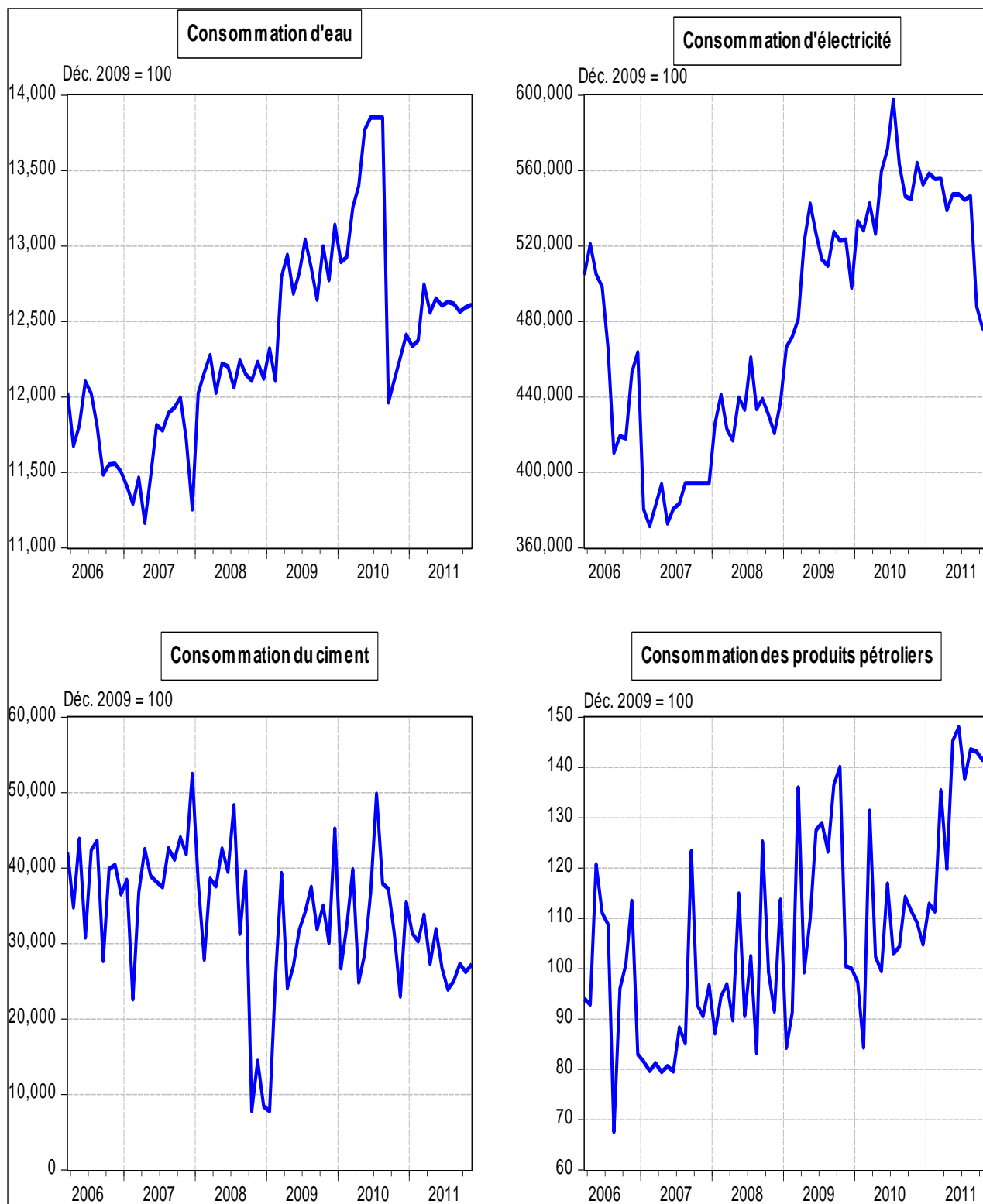

Source : Direction des Statistiques, Service des Statistiques Economiques

Graphique I.4 : Taux d'utilisation de la capacité installée de l'industrie du ciment



Tableau II.1

**SITUATION DE TRESORERIE DE L'ETAT**  
( en milliers de CDF)

	2010												
	Janvier	Février	Mars	Avril	Mai	Juin	Juillet	Août	Septembre	Octobre	Novembre	Décembre (p)	Cumul
<b>RECETTES</b>	<b>160 530 748</b>	<b>145 322 336</b>	<b>281 935 698</b>	<b>203 653 189</b>	<b>135 612 489</b>	<b>213 581 152</b>	<b>202 122 012</b>	<b>169 078 766</b>	<b>170 089 365</b>	<b>191 101 538</b>	<b>214 268 939</b>	<b>223 970 171</b>	<b>2 311 266 403</b>
1. DGI	57 683 998	39 229 921	131 579 768	62 329 775	44 780 912	53 579 624	85 755 670	51 238 542	56 618 667	49 871 447	85 678 894	59 712 492	778 059 710
2. DGDA	52 285 699	50 852 176	58 212 561	60 671 516	58 043 246	62 774 890	60 655 355	62 745 609	64 204 067	63 277 003	73 775 703	87 024 155	754 521 981
3. Pétroliers producteurs	32 333 151	37 142 444	22 750 228	22 647 347	6 182 428	20 617 786	19 677 008	19 826 142	18 201 847	15 192 190	18 746 526	23 731 264	257 048 363
- Pétroliers prod DGI	9 596 163	11 357 030	19 271 655	7 290 558	3 804 572	7 481 471	7 218 687	4 553 555	6 502 558	6 316 587	6 959 236	8 078 736	98 430 809
- Pétroliers prod Dgrad	22 736 988	25 785 414	3 478 573	15 356 789	2 377 856	13 136 315	12 458 321	15 272 587	11 699 289	8 875 603	11 787 290	15 652 528	158 617 554
4. D.G.R.A.D.	15 477 098	17 741 719	49 916 851	42 812 263	26 499 785	38 876 805	35 770 817	35 074 379	26 487 969	20 337 084	31 271 626	29 146 456	369 412 852
5. Recettes exceptionnelles (1)	2 696 145	-	19 077 472	15 135 433	-	-	-	-	-	-	-	-	36 909 050
6. Autres	54 656	356 075	398 819	56 855	106 118	37 732 047	263 162	194 093	4 576 816	42 423 814	4 796 190	24 355 804	115 314 447
<b>DEPENSES</b>	<b>156 552 074</b>	<b>139 327 423</b>	<b>160 554 145</b>	<b>176 161 382</b>	<b>159 749 729</b>	<b>135 769 731</b>	<b>194 860 062</b>	<b>178 238 624</b>	<b>175 867 394</b>	<b>195 851 945</b>	<b>205 936 311</b>	<b>247 881 380</b>	<b>2 126 750 200</b>
1. Rémunérations	28 390 770	44 106 786	56 487 755	56 480 347	35 320 166	59 633 122	58 899 119	67 131 124	64 919 099	72 158 126	77 297 654	83 046 476	703 870 545
2. Dette publique	8 817 268	2 947 434	6 164 134	4 539 513	30 681 694	4 712 374	26 782 647	3 749 363	7 475 220	6 926 501	2 400 367	3 392 800	108 589 318
3. Subventions et transferts	26 423 081	11 169 661	13 062 678	23 538 953	24 777 109	19 928 369	28 626 608	28 325 297	24 825 374	21 158 474	22 209 609	30 269 745	274 314 958
4. Frais de fonctionnement	25 626 623	15 212 961	70 038 743	58 059 433	58 938 392	36 542 447	44 532 086	54 585 425	60 408 579	62 825 833	57 226 714	97 572 002	641 569 238
5. Dépenses en capital	7 988 317	7 091 565	6 355 731	6 124 146	640 852	1 395 402	6 698 595	12 823 593	12 131 132	8 459 167	20 278 347	7 470 566	97 457 413
6. Extourne	219	185 433	22 171	-	1 098 356	1 455	578 517	489	-	-	6 851.77	62.05	1 893 555
7. Rembours.dette Miba	732 865	-	-	-	-	-	-	-	-	-	-	-	732 865
8. Dépenses urgentes	58 572 931	58 613 584	8 422 933	27 418 990	8 293 161	13 556 561	28 742 488	11 623 333	6 107 989	24 323 844	26 516 768	26 129 728	298 322 309
9. Paiements PPTE	-	-	-	-	-	-	-	-	-	-	-	-	-
<b>SOLDE</b>	<b>3 978 674</b>	<b>5 994 914</b>	<b>121 381 553</b>	<b>27 491 807</b>	<b>-24 137 240</b>	<b>77 811 421</b>	<b>7 261 950</b>	<b>-9 159 858</b>	<b>-5 778 029</b>	<b>-4 750 407</b>	<b>8 332 629</b>	<b>-23 911 209</b>	<b>184 516 203</b>

(1) :Il s'agit des Recettes de Participation et de cession, et des Recettes Appuis Budgetaires

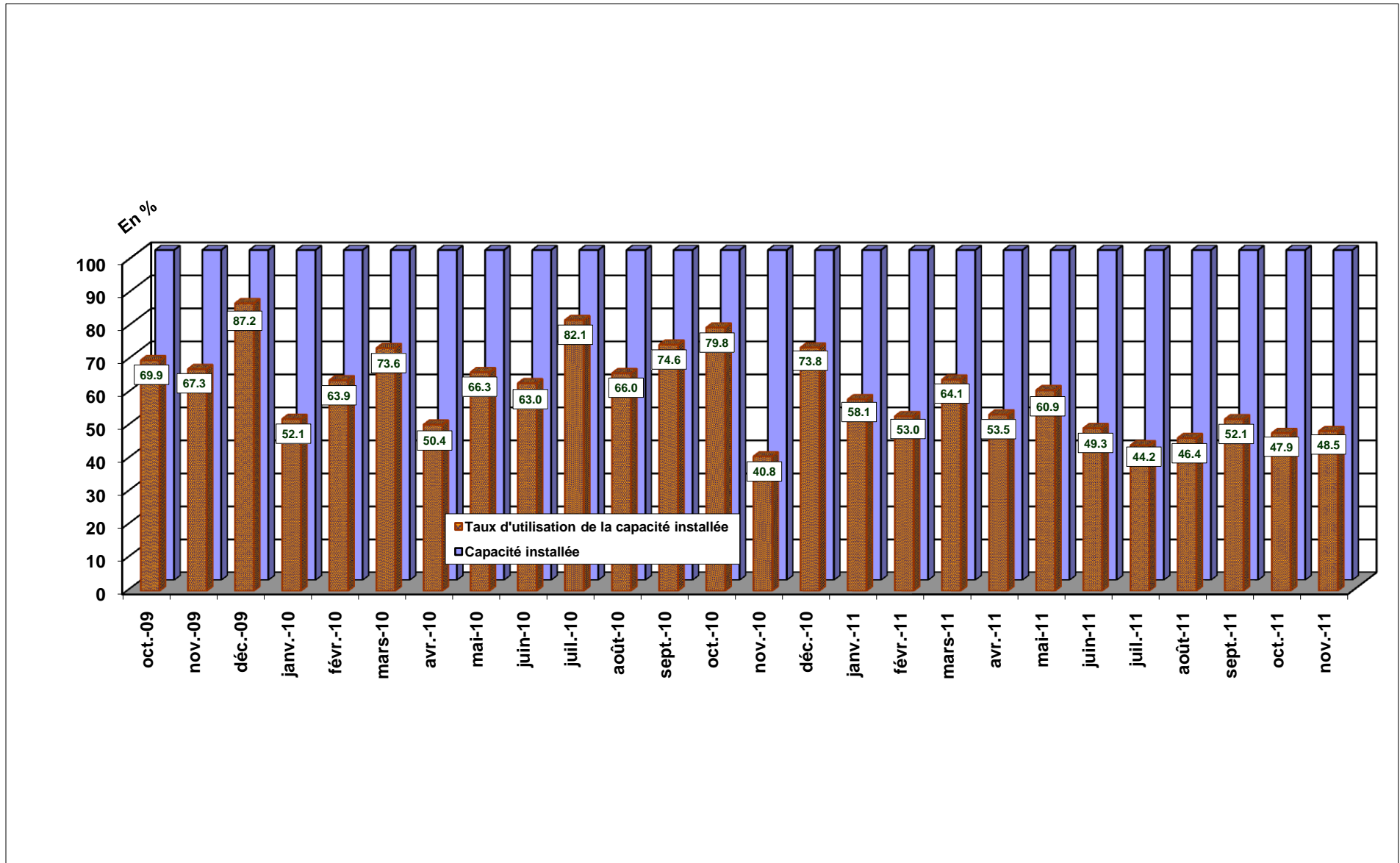
Sources : Ministère des Finances (Direction du Trésor) et Banque Centrale du Congo.

Tableau II.1bis

**SITUATION DE TRESORERIE DE L'ETAT**  
( en milliers de CDF)

	2 011											
	Janvier	Février	Mars	Avril	Mai	Juin	Juillet	Août	Septembre	Octobre (p)	Novembre (p)	Cumul
<b>RECETTES</b>	<b>192 617 345</b>	<b>199 727 864</b>	<b>279 048 784</b>	<b>234 299 154</b>	<b>244 048 255</b>	<b>223 980 435</b>	<b>297 734 923</b>	<b>237 673 619</b>	<b>234 753 865</b>	<b>262 143 185</b>	<b>260 783 728</b>	<b>2 666 811 157</b>
1. DGI	66 021 146	58 929 991	87 988 949	63 087 795	64 143 950	64 476 050	103 462 852	72 205 092	75 593 177	64 821 952	105 750 864	826 481 817
2. DGDA	67 842 998	67 522 306	81 572 884	86 620 051	77 313 601	75 293 061	96 268 202	89 524 442	100 558 532	94 742 228	84 098 646	921 356 951
3. Pétroliers producteurs	20 840 884	29 548 096	47 810 041	30 084 640	38 359 555	35 422 486	33 689 324	7 803 751	26 229 547	35 130 978	29 250 420	334 169 722
- Pétroliers prod DGI	7 486 277	9 898 494	37 222 209	9 358 371	12 331 990	12 749 033	12 033 531	4 802 309	10 454 680	11 282 948	11 003 852	138 623 693
- Pétroliers prod Dgrad	13 354 607	19 649 602	10 587 831	20 726 269	26 027 565	22 673 453	21 655 793	3 001 443	15 774 867	23 848 030	18 246 568	195 546 029
4. D.G.R.A.D.	16 885 548	21 356 032	60 184 675	35 034 124	22 787 609	24 318 177	36 872 160	24 083 443	32 261 908	29 529 107	30 188 527	333 501 312
5. Recettes exceptionnelles (1)	-	-	-	19 368 247	41 356 751	15 250 614	182 007	802 278	0	373 959	0	77 333 855
6. Autres	21 026 769	22 371 438	1 492 235	104 297	86 789	9 220 048	27 260 377	43 254 613	110 700	37 544 962	11 495 272	173 967 499
<b>DEPENSES</b>	<b>190 065 398</b>	<b>201 748 620</b>	<b>276 647 366</b>	<b>248 221 346</b>	<b>274 579 174</b>	<b>250 917 745</b>	<b>320 477 082</b>	<b>255 593 782</b>	<b>262 591 142</b>	<b>291 289 344</b>	<b>270 611 478</b>	<b>2 842 742 477</b>
1. Rémunérations	74 014 554	80 220 703	116 555 364	101 885 437	82 542 025	50 349 063	133 025 650	67 987 794	88 886 585	68 673 048	98 150 200	962 290 422
2. Dette publique	-	2 453 201	15 143 270	9 900 116	18 987 887	62 602 872	37 387 374	14 250 959	26 784 571	19 384 348	13 049 450	219 944 049
3. Subventions et transferts	25 454 252	21 939 420	25 984 609	28 377 723	26 293 631	24 136 048	26 476 099	31 038 987	27 801 271	28 443 065	30 235 227	296 180 333
4. Frais de fonctionnement	36 941 437	42 245 306	74 846 942	50 906 090	75 373 487	80 406 672	53 143 155	75 076 532	80 075 811	60 293 084	66 592 684	695 901 201
5. Dépenses en capital	11 315 831	10 573 936	10 122 254	15 269 789	22 256 895	21 209 988	25 017 093	22 472 902	18 036 595	18 289 026	8 935 676	183 499 986
6. Extourne	-	-	-	3 227	-	-	910.00	1 423.39	-	267.95	-	5 828
7. Rembours.dette Miba	-	-	-	-	-	-	-	-	-	-	-	-
8. Dépenses urgentes	42 339 324	44 316 054	33 994 926	41 878 964	49 125 249	12 213 101	45 426 801	44 765 184	21 006 309	96 206 506	53 648 240	484 920 658
9. Paiements PPTE	-	-	-	-	-	-	-	-	-	-	-	-
<b>SOLDE</b>	<b>2 551 947</b>	<b>-2 020 757</b>	<b>2 401 418</b>	<b>-13 922 193</b>	<b>-30 530 919</b>	<b>-26 937 310</b>	<b>-22 742 158</b>	<b>-17 920 163</b>	<b>-27 837 277</b>	<b>-29 146 159</b>	<b>-9 827 750</b>	<b>-175 931 320</b>

(1) :Il s'agit des Recettes de Participation et de cession, et des Recettes Appuis Budgetaires

Sources : Ministère des Finances (Direction du Trésor) et Banque Centrale du Congo.



Tableau II.2

**RECETTES PUBLIQUES**  
( en milliers de CDF )

Nature	2010												
	Janvier	Février	Mars	Avril	Mai	Juin	Juillet	Août	Septembre	Octobre	Novembre	Décembre(p)	Cumul
1.DGI	57 683 998	39 229 921	131 579 768	62 329 775	44 780 912	53 579 624	85 755 670	51 238 542	56 618 667	49 871 447	85 678 894	59 712 492	778 059 709
- Sociétés	10 390 384	7 066 326	23 700 929	11 227 209	8 066 204	9 651 080	15 446 821	9 229 390	10 198 490	8 983 141	15 432 991	10 755 769	140 148 735
- IPR	18 527 171	12 600 019	42 261 302	20 019 320	14 382 908	17 208 912	27 543 340	16 456 994	18 185 004	16 017 905	27 518 681	19 178 691	249 900 247
- IER	-	-	-	-	-	-	-	-	-	-	-	-	-
- Autres	22 824 439	15 522 518	52 063 560	24 662 682	17 718 938	21 200 417	33 931 854	20 274 097	22 402 908	19 733 164	33 901 476	23 627 074	307 863 127
-ICA/INT.	4 349 303	2 957 888	9 920 954	4 699 589	3 376 426	4 039 838	6 465 873	3 863 324	4 268 978	3 760 246	6 460 084	4 502 249	58 664 753
- ICA/EXP.	1 592 701	1 083 169	3 633 022	1 720 975	1 236 437	1 479 376	2 367 782	1 414 737	1 563 286	1 376 990	2 365 662	1 648 709	21 482 847
2. PETROLIERS PRODUCTEURS	32 333 151	37 142 444	22 750 228	22 647 347	6 182 428	20 617 786	19 677 008	19 826 142	18 201 847	15 192 190	18 746 526	23 731 264	257 048 363
3.DGDA	52 285 699	50 852 176	58 212 561	60 671 516	58 043 246	62 774 890	60 655 355	62 745 609	64 204 067	63 277 003	73 775 519	87 024 155	754 521 980
- Droits et taxes à l'exportation	2 318 595	2 255 026	2 581 421	2 690 462	2 573 912	2 783 736	2 689 746	2 782 437	2 847 112	2 806 002	3 271 564	3 859 063	33 459 078
- Droits et taxes à l'importation	33 250 082	32 338 460	37 019 156	38 582 880	36 911 483	39 920 480	38 572 603	39 901 860	40 829 338	40 239 789	46 916 235	55 341 333	479 823 700
- Accises	10 660 364	10 368 087	11 868 773	12 370 121	11 834 251	12 798 971	12 366 826	12 793 001	13 090 361	12 901 345	15 041 892	17 743 076	153 837 069
- Autres	6 056 658	5 890 602	6 743 213	7 028 052	6 723 599	7 271 702	7 026 180	7 268 311	7 437 255	7 329 866	8 546 012	10 080 683	87 402 134
4. D.G.R.A.D.	15 477 098	17 741 720	49 916 851	42 812 263	26 499 785	38 876 805	35 770 817	35 074 379	26 487 969	20 337 084	31 271 626	29 146 456	369 412 853
5. Recettes exceptionnelles	2 696 145	-	19 077 472	15 135 433	-	-	-	-	-	-	-	-	36 909 050
6. AUTRES	54 656	356 075	398 819	56 855	106 118	37 732 047	263 162	194 093	4 576 816	42 423 814	4 796 190	24 355 804	115 314 447
<b>TOTAL</b>	<b>160 530 748</b>	<b>145 322 335</b>	<b>281 935 698</b>	<b>203 653 189</b>	<b>135 612 489</b>	<b>213 581 152</b>	<b>202 122 012</b>	<b>169 078 766</b>	<b>170 089 365</b>	<b>191 101 538</b>	<b>214 268 755</b>	<b>223 970 171</b>	<b>2 311 266 403</b>

Sources : Banque Centrale du Congo et Régies financières.

Tableau II.2 bis

**RECETTES PUBLIQUES**  
( en milliers de CDF )

Nature	2 011											
	Janvier	Février	Mars	Avril	Mai	Juin	Juillet	Août	Septembre (p)	Octobre (p)	Novembre (p)	Cumul
1.DGI	66 021 146	58 929 991	87 988 949	63 087 795	64 143 950	64 476 050	103 462 852	72 205 092	75 593 177	64 821 952	105 750 864	826 481 817
- Sociétés	11 892 121	10 614 820	15 849 092	11 363 748	11 553 989	11 613 809	18 636 343	13 006 010	13 616 292	11 676 115	19 048 474	148 870 813
- IPR	21 204 929	18 927 364	28 260 633	20 262 784	20 602 004	20 708 669	33 230 602	23 191 113	24 279 311	20 819 767	33 965 474	265 452 648
- IER	-	-	-	-	-	-	-	-	0	0	0	-
- Autres	26 123 286	23 317 454	34 815 520	24 962 616	25 380 516	25 511 921	40 938 243	28 570 154	29 910 753	25 648 788	41 843 564	327 022 815
-ICA/INT.	4 977 914	4 443 249	6 634 259	4 756 743	4 836 376	4 861 416	7 800 973	5 444 176	5 699 633	4 887 496	7 973 486	62 315 721
- ICA/EXP.	1 822 896	1 627 104	2 429 445	1 741 904	1 771 065	1 780 235	2 856 692	1 993 640	2 087 188	1 789 786	2 919 865	22 819 819
2. PETROLIERS PRODUCTEURS	20 840 884	29 548 096	47 810 041	30 084 640	38 359 555	35 422 486	33 689 324	7 803 751	26 229 547	35 130 978	29 250 420	334 169 722
3.DGDA	67 842 998	67 522 306	81 572 884	86 620 051	77 313 601	75 293 061	96 268 202	89 524 442	100 558 532	94 742 228	84 098 646	921 356 951
- Droits et taxes à l'exportation	3 008 480	2 994 259	3 617 328	3 841 143	3 428 451	3 338 851	4 268 988	3 969 938	4 459 241	4 201 319	3 729 332	40 857 330
- Droits et taxes à l'importation	43 143 446	42 939 508	51 874 702	55 084 351	49 166 093	47 881 170	61 219 906	56 931 342	63 948 259	60 249 492	53 480 912	585 919 182
- Accises	13 832 292	13 766 907	16 631 634	17 660 685	15 763 222	15 351 261	19 627 815	18 252 852	20 502 557	19 316 689	17 146 603	187 852 516
- Autres	7 858 781	7 821 633	9 449 220	10 033 872	8 955 834	8 721 779	11 151 493	10 370 311	11 648 475	10 974 727	9 741 798	106 727 923
4. D.G.R.A.D.	16 885 548	21 356 032	60 184 675	35 034 124	22 787 609	24 318 177	36 872 160	24 083 443	32 261 908	29 529 107	30 188 527	333 501 311
5. Recettes exceptionnelles	-	-	-	19 368 247	41 356 751	15 250 614	182 007	802 278	0	373 959	0	77 333 855
6. AUTRES	21 026 769	22 371 438	1 492 235	104 297	86 789	9 220 048	27 260 377	43 254 613	110 700	37 544 962	11 495 272	173 967 499
<b>TOTAL</b>	<b>192 617 345</b>	<b>199 727 864</b>	<b>279 048 784</b>	<b>234 299 154</b>	<b>244 048 255</b>	<b>223 980 435</b>	<b>297 734 923</b>	<b>237 673 619</b>	<b>234 753 865</b>	<b>262 143 185</b>	<b>260 783 728</b>	<b>2 666 811 156</b>

Sources : Banque Centrale du Congo et Régies financières.

Tableau II.3

## DEPENSES PUBLIQUES

( en milliers de CDF)

	2010												
	Janvier	Février	Mars	Avril	Mai	Juin	Juillet	Août	Septembre	Octobre	Novembre	Décembre	Cumul
1. Rémunérations	28 390 770	44 106 786	56 487 755	56 480 347	35 320 166	59 633 122	58 899 119	67 131 124	64 919 099	72 158 126	77 297 654	83 046 476	703 870 545
2. Dette publique	8 817 268	2 947 433	6 164 134	4 539 513	30 681 694	4 712 374	26 782 647	3 749 363	7 475 220	6 926 501	2 400 367	3 392 800	108 589 317
- Extérieure	6 649 065	524 569	4 024 638	2 436 416	28 560 640	4 712 374	22 534 165	1 625 940	5 346 646	4 774 965	-	3 376 146	84 565 565
- Intérieure	2 164 523	2 178 153	2 132 885	2 103 097	2 119 214	-	4 244 802	2 123 423	2 128 574	2 146 016	2 236 661	16 654	23 594 003
- Frais financiers	3 680	244 711	6 611	-	1 840	-	3 680	-	-	5 520	163 707	-	429 749
3. Subventions & transferts	26 423 081	11 169 661	13 062 678	23 538 953	24 777 109	19 928 369	28 626 608	28 325 297	24 825 374	21 158 474	22 209 609	30 269 745	274 314 958
- Interventions écon.	-	-	-	-	-	-	-	558 250	-	558 250	-	-	1 116 500
- Budgets annexes	26 423 081	11 169 661	13 062 678	23 538 953	24 777 109	19 928 369	28 626 608	27 767 047	24 825 374	20 600 224	22 209 609	30 269 745	273 198 458
4. Frais de fonctionnement	25 626 623	15 212 961	70 038 743	58 059 433	58 938 392	36 542 447	44 532 086	54 585 425	60 408 579	62 825 833	57 226 714	97 572 002	641 569 238
5. Dépenses en capital	7 988 317	7 091 565	6 355 731	6 124 146	640 852	1 395 402	6 698 595	12 823 593	12 131 132	8 459 167	20 278 347	7 470 566	97 457 413
6. Dépenses urgentes	58 572 931	58 613 584	8 422 933	27 418 990	8 293 161	13 556 561	28 742 488	11 623 333	6 107 989	24 323 844	26 516 768	26 129 728	298 322 309
7. Rembours dette Miba	732 865	-	-	-	-	-	-	-	-	-	-	-	732 865
8. Paiements PPTE	-	-	-	-	-	-	-	-	-	-	-	-	-
9. Extourne	219	185 433	22 171	-	1 098 356	1 455	578 517	489	-	-	6 852	62	1 893 555
<b>TOTAL</b>	<b>156 552 074</b>	<b>139 327 423</b>	<b>160 554 145</b>	<b>176 161 382</b>	<b>159 749 729</b>	<b>135 769 731</b>	<b>194 860 062</b>	<b>178 238 624</b>	<b>175 867 394</b>	<b>195 851 945</b>	<b>205 936 311</b>	<b>247 881 380</b>	<b>2 126 750 200</b>

Sources : Ministère des Finances (Direction du Trésor) et Banque Centrale du Congo.

Tableau II.3 bis

**DEPENSES PUBLIQUES**  
( en milliers de CDF)

	2011											
	Janvier	février	Mars	Avril	Mai	Juin	Juillet	Août	Septembre (p)	Octobre (p)	Novembre (p)	Cumul
1. Rémunérations	74 014 554	80 220 703	116 555 364	101 885 437	82 542 025	50 349 063	133 025 650	67 987 794	88 886 585	68 673 048	98 150 200	962 290 422
2. Dette publique	-	2 453 201	15 143 270	9 900 116	18 987 887	62 602 872	37 387 374	14 250 959	26 784 571	19 384 348	13 049 450	218 483 186
- Extérieure	-	193 284	1 814 176	6 982 804	10 684 234	54 209 952	28 609 780	2 577 847	16 973 962	10 605 181	4 749 450	137 400 670
- Intérieure	-	2 259 918	5 029 094	2 917 312	-	92 920	477 594	3 373 113	47 906	479 167	0	14 677 023
- Frais financiers	-	-	8 300 000	-	8 303 653	8 300 000	8 300 000	8 300 000	8 301 840	8 300 000	8 300 000	66 405 493
3. Subventions & transferts	25 454 252	21 939 420	25 984 609	28 377 723	26 293 631	24 136 048	26 476 099	31 038 987	27 801 271	28 443 065	30 235 227	296 180 333
- Interventions écon.	-	12 878	4 381	-	-	-	128 793	-	151 500	22 880	0	320 432
- Budgets annexes	25 454 252	21 926 542	25 980 228	28 377 723	26 293 631	24 136 048	26 347 306	31 038 987	27 649 771	28 420 185	30 235 227	295 859 901
4. Frais de fonctionnement	36 941 437	42 245 306	74 846 942	50 906 090	75 373 487	80 406 672	53 143 155	75 076 532	80 075 811	60 293 084	66 592 684	695 901 201
5. Dépenses en capital	11 315 831	10 573 936	10 122 254	15 269 789	22 256 895	21 209 988	25 017 093	22 472 902	18 036 595	18 289 026	8 935 676	183 499 986
6. Dépenses urgentes	42 339 324	44 316 054	33 994 926	41 878 964	49 125 249	12 213 101	45 426 801	44 765 184	21 006 309	96 206 506	53 648 240	484 920 658
7. Rembours dette Miba	-	-	-	-	-	-	-	-	-	-	-	-
8. Paiements PPTE	-	-	-	-	-	-	-	-	-	-	-	-
9. Extourne	-	-	-	3 227	-	-	910.00	1 423	0	268	0	5 828
<b>TOTAL</b>	<b>190 065 398</b>	<b>201 748 620</b>	<b>276 647 366</b>	<b>248 221 346</b>	<b>274 579 174</b>	<b>250 917 745</b>	<b>320 477 082</b>	<b>255 593 782</b>	<b>262 591 142</b>	<b>291 289 344</b>	<b>270 611 478</b>	<b>2 841 281 613</b>

Sources : Ministère des Finances (Direction du Trésor) et Banque Centrale du Congo.

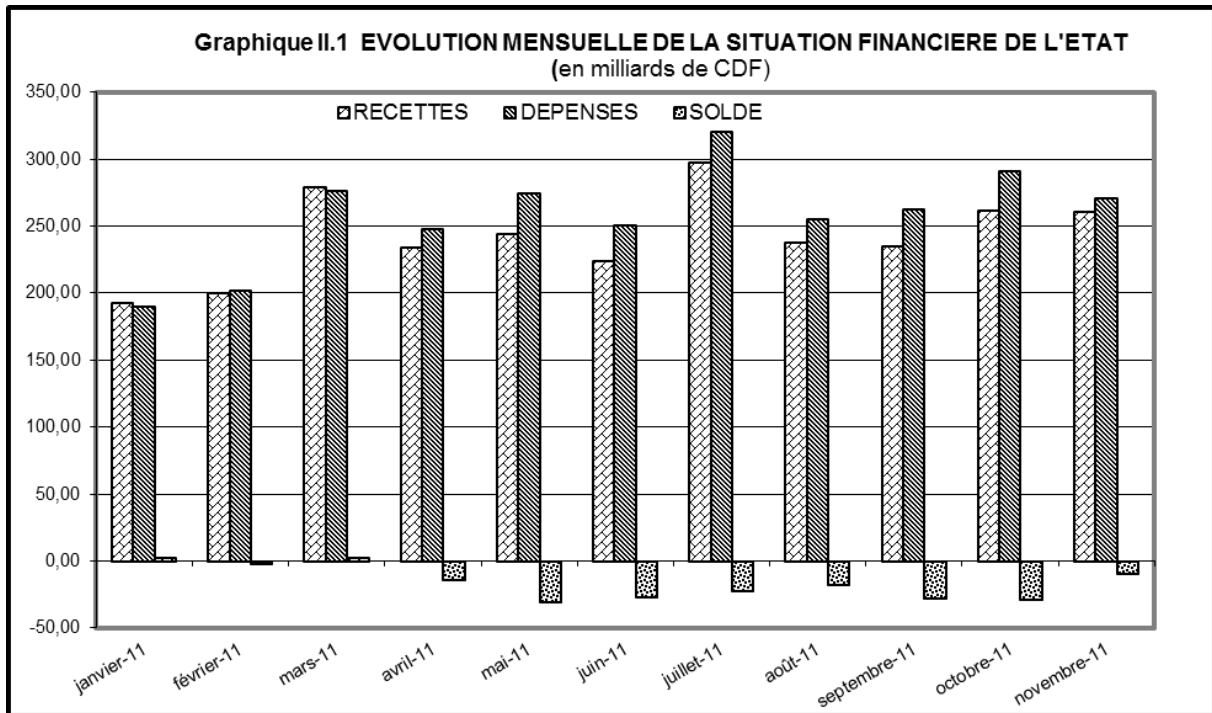

Source : Tableau II.1 bis

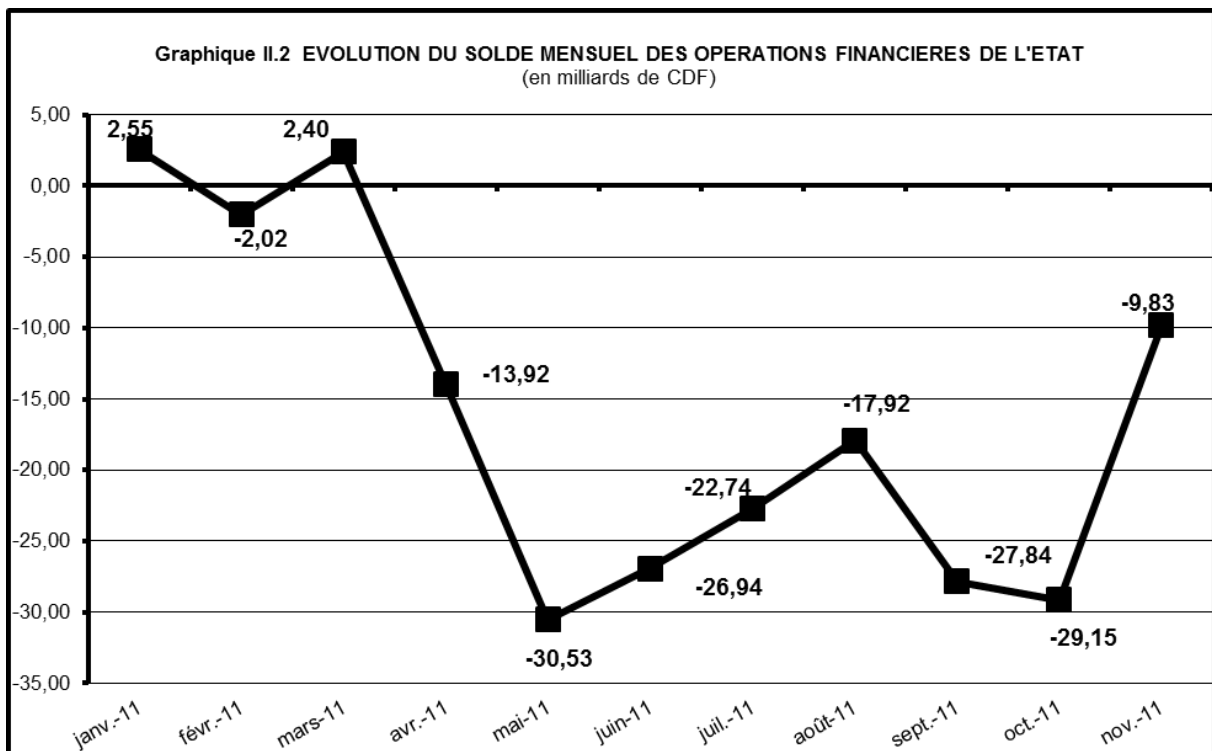

Source : Tableau II.1 bis

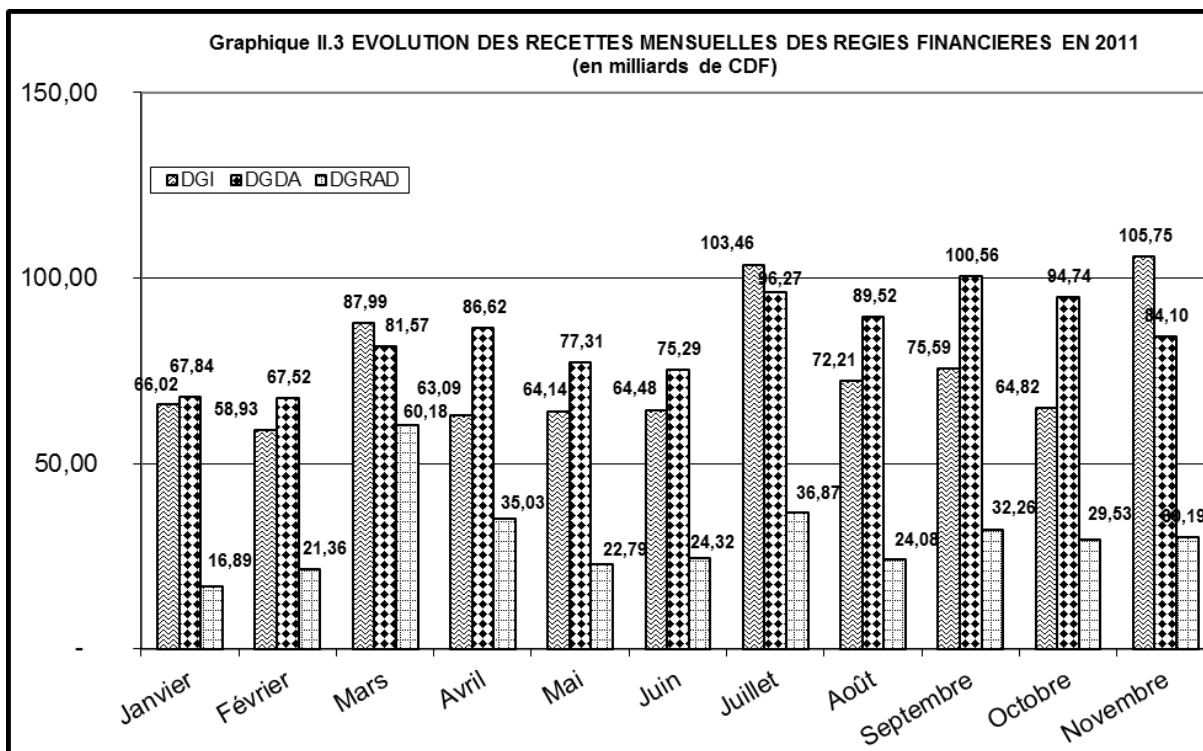

Source : Tableau II.1 bis

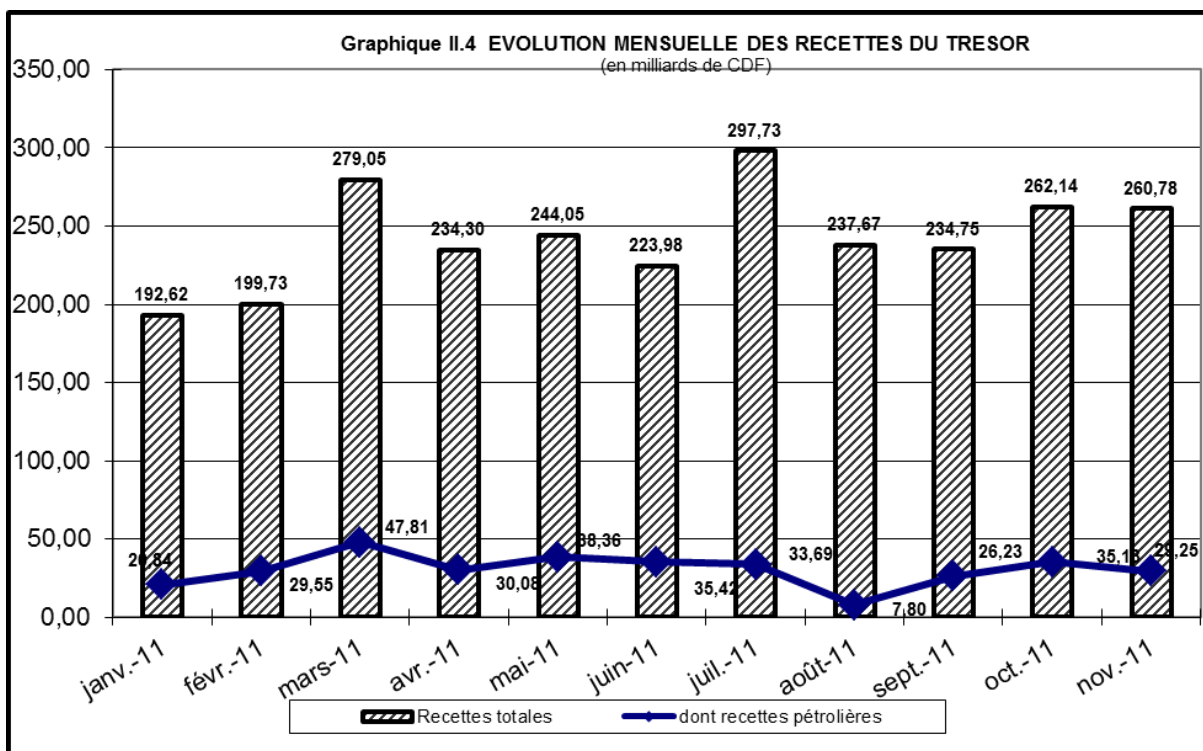

Source : Tableau II.1 bis

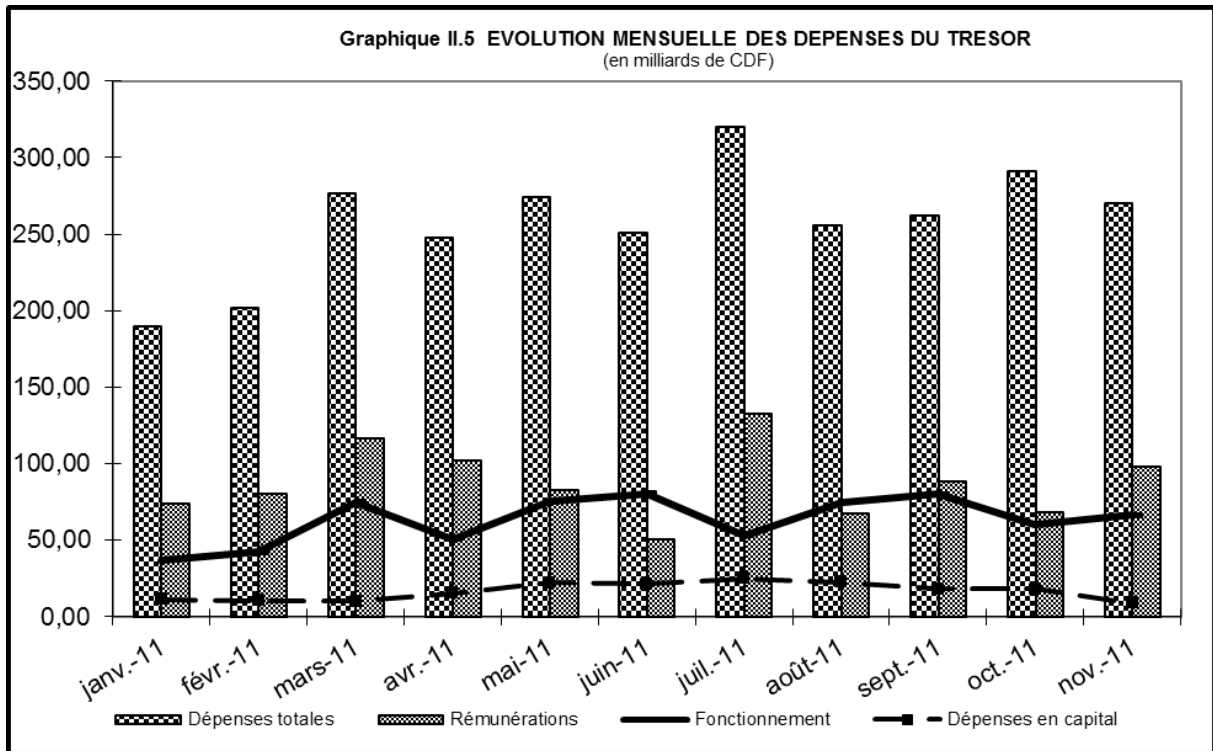

Source : Tableau II.1 bis

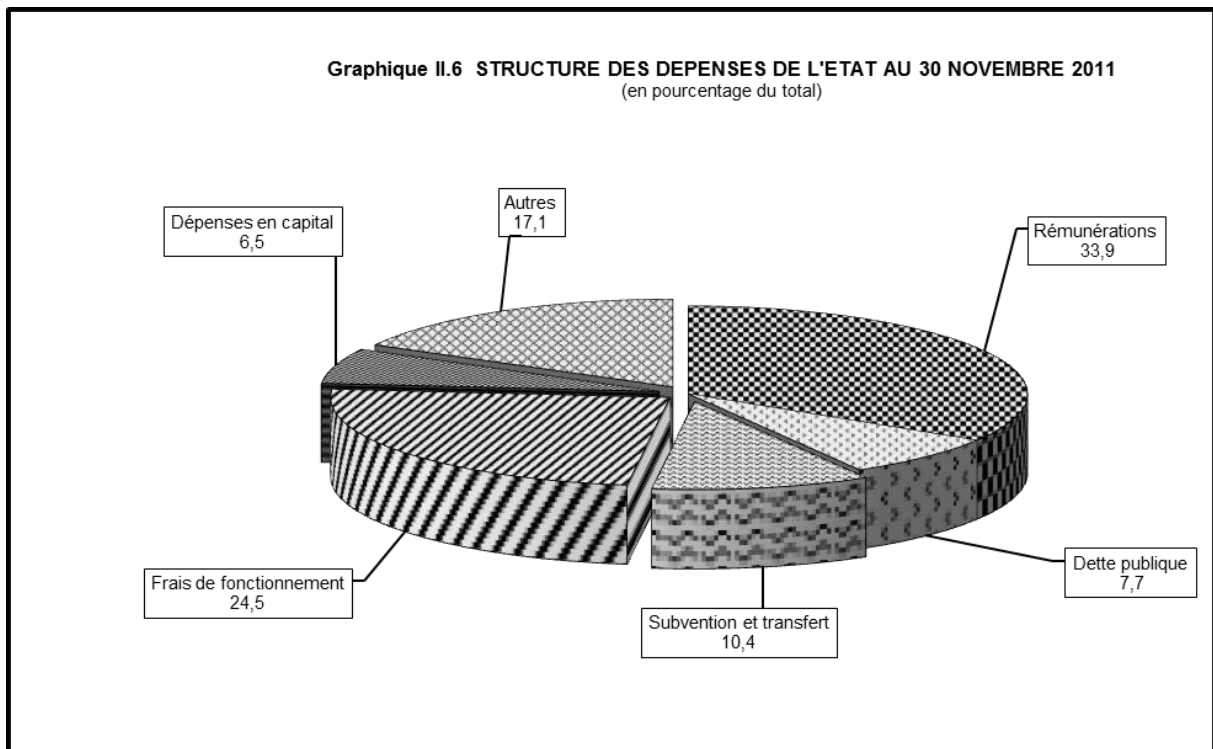

Source : Tableau II.1 bis

Tableau III.1

EVOLUTION MENSUELLE DES COURS DE LA MONNAIE NATIONALE PAR RAPPORT AU USD <sup>(1)</sup>

	INDICATIF	LIBRE	VARIATIONS COURS INDICATIF		VARIATIONS COURS LIBRE		Ecart en % (4)
			(2)	(3)	(2)	(3)	
<b>2003</b>							
Décembre	372.52	372.76	-0.6	+2.6	-0.7	+2.0	+0.1
<b>2004</b>							
Décembre	444.09	453.08	-1.9	-16.1	-3.1	-17.7	+2.0
<b>2005</b>							
Décembre	431.28	434.31	+3.3	+3.0	+3.7	+4.3	+0.7
<b>2006</b>							
Décembre	503.43	515.93	+5.1	-14.3	+3.4	-15.8	+2.5
<b>2007</b>							
Décembre	500.67	503.04	+0.4	+0.6	-0.4	+2.6	+0.5
<b>2008</b>							
Janvier	524.97	535.93	-4.6	-4.6	-6.1	-6.1	+2.1
Février	546.93	551.51	-4.0	-8.5	-2.8	-8.8	+0.8
Mars	554.49	559.89	-1.4	-9.7	-1.5	-10.2	+1.0
Avril	558.47	561.67	-0.7	-10.3	-0.3	-10.4	+0.6
Mai	532.83	536.73	+4.8	-6.0	+4.6	-6.3	+0.7
Juin	559.11	560.87	-4.7	-10.5	-4.3	-10.3	+0.3
Juillet	558.65	561.55	+0.1	-10.4	-0.1	-10.4	+0.5
Août	559.10	562.07	-0.1	-10.5	-0.1	-10.5	+0.5
Septembre	560.83	567.00	-0.3	-10.7	-0.9	-11.3	+1.1
Octobre	567.83	574.86	-1.2	-11.8	-1.4	-12.5	+1.2
Novembre	581.42	561.76	-2.3	-13.9	+2.3	-10.5	-3.4
Décembre	606.89	617.08	-4.2	-17.5	-9.0	-18.5	+1.7
<b>2009</b>							
Janvier	684.51	698.03	-11.3	-11.3	-11.6	-11.6	+2.0
Février	730.81	743.79	-6.3	-17.0	-6.2	-17.0	+1.8
Mars	794.04	766.73	-8.0	-23.6	-3.0	-19.5	-3.4
Avril	835.07	839.66	-4.9	-27.3	-8.7	-26.5	+0.5
Mai	785.68	792.03	+6.3	-22.8	+6.0	-22.1	+0.8
Juin	765.51	769.62	+2.6	-20.7	+2.9	-19.8	+0.5
Juillet	772.31	780.06	-0.9	-21.4	-1.3	-20.9	+1.0
Août	804.30	775.33	-4.0	-24.5	+0.6	-20.4	-3.6
Septembre	842.66	811.48	-4.6	-28.0	-4.5	-24.0	-3.7
Octobre	870.33	876.48	-3.2	-30.3	-7.4	-29.6	+0.7
Novembre	900.09	864.85	-3.3	-32.6	+1.3	-28.6	-3.9
Décembre	904.31	862.42	-0.5	-32.9	+0.3	-28.4	-4.6
<b>2010</b>							
Janvier	910.87	917.33	-0.7	-0.7	-6.0	-6.0	+0.7
Février	918.01	918.05	-0.8	-1.5	-0.1	-6.1	+0.0
Mars	911.33	912.79	+0.7	-0.8	+0.6	-5.5	+0.2
Avril	897.84	902.60	+1.5	+0.7	+1.1	-4.5	+0.5
Mai	897.12	904.44	+0.1	+0.8	-0.2	-4.6	+0.8
Juin	899.62	906.06	-0.3	+0.5	-0.2	-4.8	+0.7
Juillet	900.79	906.08	-0.1	+0.4	-0.0	-4.8	+0.6
Août	901.38	907.77	-0.1	+0.3	-0.2	-5.0	+0.7
Septembre	903.65	912.08	-0.3	+0.1	-0.5	-5.4	+0.9
Octobre	907.62	916.31	-0.4	-0.4	-0.5	-5.9	+1.0
Novembre	910.65	918.09	-0.3	-0.7	-1.1	-6.1	+0.8
Décembre	912.07	920.40	-0.2	-0.9	-0.9	-6.3	+0.9
<b>2011</b>							
Janvier	920.97	926.56	-1.0	-1.0	-0.7	-0.7	+0.6
Février	924.77	922.84	-0.4	-1.4	+0.4	-0.3	-0.2
Mars	920.57	919.24	+0.5	-0.9	+0.4	+0.1	-0.1
Avril	921.84	923.04	-0.1	-1.1	-0.4	-0.3	+0.1
Mai	925.40	926.67	-0.4	-1.4	-0.4	-0.7	+0.1
Juin	923.44	925.25	+0.2	-1.2	+0.2	-0.5	+0.2
Juillet	922.67	926.53	+0.1	-1.1	-0.1	-0.7	+0.4
Août	921.06	923.66	+0.2	-1.0	+0.3	-0.4	+0.3
Septembre	921.79	922.53	-0.1	-1.1	+0.1	-0.2	+0.1
Octobre	920.91	924.70	+0.1	-1.0	-0.2	-0.5	+0.4
Novembre	911.27	909.55	+1.1	+0.1	+1.7	+1.2	-0.2

(1) Cours moyens mensuels à la clôture de la journée.

(2) Variations calculées par rapport au cours du mois précédent.

(3) Variations calculées par rapport au dernier cours de l'année précédente.

(4) Ecart entre le cours libre et le cours indicatif.



Tableau III.2

**EVOLUTION DU TAUX DE CHANGE DU DOLLAR SUR LE MARCHÉ <sup>(1)</sup>**  
( En CDF/ USD )

	Banques agréées		Bureaux de change		Cours		Ecart en %	Cours	
	Cours acheteur	Cours vendeur	Cours acheteur	Cours vendeur	indicatif	libre		le plus bas	le plus haut
<b>2004</b>									
<b>Décembre</b>									
30/12	442.22	451.95	444.84	461.33	444.09	453.08	2.03	438.00	464.00
<b>2005</b>									
<b>Décembre</b>									
30/12	443.31	446.60	447.37	453.08	445.40	450.22	1.08	440.00	456.55
<b>2006</b>									
<b>Décembre</b>									
28/12	499.70	507.52	513.19	518.66	503.43	515.93	2.48	520.00	490.00
<b>2007</b>									
<b>Décembre</b>									
31/12	496.59	510.29	500.81	508.63	502.99	504.72	0.34	495.64	516.61
<b>2008</b>									
<b>Janvier</b>									
31/01	527.18	543.27	545.84	551.90	535.02	548.87	2.59	519.20	554.59
<b>Juin</b>									
27/06	550.52	560.32	559.09	564.73	554.57	561.91	1.32	549.22	566.45
<b>Décembre</b>									
30/12	627.97	649.85	652.68	662.23	639.32	657.45	2.84	605.72	674.98
<b>2009</b>									
<b>Janvier</b>									
31/01	704.93	717.32	710.12	721.25	710.37	715.69	0.75	724.81	691.62
<b>Février</b>									
27/02	739.24	753.94	768.40	780.46	747.07	774.22	3.63	790.00	721.55
<b>Mars</b>									
31/03	816.78	831.80	825.00	831.52	823.51	828.26	0.58	811.54	835.00
<b>Avril</b>									
30/04	809.65	820.45	790.00	806.93	815.99	798.47	-2.15	790.00	835.08
<b>Mai</b>									
30/05	771.85	787.79	778.09	787.01	775.49	782.55	0.91	762.24	809.23
<b>Juin</b>									
26/06	750.88	764.18	760.00	775.00	756.17	767.50	1.50	749.00	782.00
<b>Juillet</b>									
31/07	778.29	795.68	797.25	799.25	789.73	798.25	1.08	760.00	805.08
<b>Août</b>									
31/08	819.18	828.55	827.00	832.00	824.89	829.50	0.56	800.00	845.00
<b>Septembre</b>									
30/09	856.95	865.27	862.70	870.67	860.12	866.70	0.76	830.00	880.00
<b>Octobre</b>									
30/10	874.80	885.43	892.00	900.00	882.62	896.00	1.52	861.20	900.13
<b>Novembre</b>									
30/11	903.48	914.49	905.00	920.00	909.27	912.50	0.36	899.00	920.17
<b>Décembre</b>									
30/12	896.89	908.10	900.67	908.54	902.66	904.60	0.22	895.00	915.00
<b>2010</b>									
<b>Janvier</b>									
31/01	913.62	923.51	915.00	925.00	920.30	920.00	-0.03	906.00	928.00
<b>Février</b>									
31/02	913.11	926.21	915.00	930.00	921.10	922.50	0.15	900.00	935.00
<b>Mars</b>									
31/03	897.60	911.39	900.00	912.40	902.33	906.20	0.43	892.00	915.00
<b>Avril</b>									
30/04	898.07	911.07	895.00	902.00	904.22	898.50	-0.63	890.00	917.91
<b>Mai</b>									
31/05	886.54	908.28	903.80	910.73	900.09	907.27	0.80	882.00	912.62
<b>Juin</b>									
30/06	893.21	909.69	903.00	907.00	903.39	905.00	0.18	888.00	915.00
<b>Juillet</b>									
31/07	896.99	902.79	904.51	917.04	900.14	910.78	1.18	880.00	917.04
<b>Août</b>									
31/08	894.34	905.11	904.00	907.00	898.66	905.50	0.76	880.00	914.00
<b>Septembre</b>									
30/09	887.68	911.91	900.00	912.00	900.78	906.00	0.58	883.00	925.00
<b>Octobre</b>									
30/10	904.11	915.93	912.43	914.89	908.62	913.66	0.55	900.00	926.00
<b>Novembre</b>									
30/11	899.65	921.34	910.47	925.00	908.73	917.74	0.99	891.00	926.48
<b>Décembre</b>									
30/12	906.50	922.40	915.15	925.00	915.13	920.08	0.54	890.00	937.48
<b>2011</b>									
<b>Janvier</b>									
31/01	913.55	931.57	925.43	931.36	930.47	928.39	-0.22	905.00	935.00
<b>Février</b>									
28/02	913.81	931.27	913.52	929.65	922.71	921.59	-0.12	905.00	939.00
<b>Mars</b>									
31/03	917.04	926.68	912.74	925.21	921.66	918.98	-0.29	909.64	933.00
<b>Avril</b>									
30/04	920.53	932.82	916.58	930.91	926.64	923.74	-0.31	910.00	938.00
<b>Mai</b>									
31/05	918.72	929.49	915.99	935.00	925.60	925.50	-0.01	915.99	937.00
<b>Juin</b>									
30/06	920.38	928.03	921.00	926.00	923.33	923.50	0.02	917.25	935.00
<b>Juillet</b>									
31/07	917.81	926.97	922.27	928.01	921.69	925.14	0.37	915.00	930.00
<b>Août</b>									
31/08	917.34	925.83	919.31	926.45	923.07	922.88	-0.02	912.00	930.00
<b>Septembre</b>									
30/09	916.73	923.88	915.13	926.01	923.07	922.88	-0.10	900.00	932.61
<b>Octobre</b>									
30/10	918.75	928.69	922.96	928.45	923.63	925.70	0.22	916.00	935.00
<b>Novembre</b>									
30/11	870.79	904.88	875.00	900.00	877.26	887.50	1.17	863.55	920.00

Source : Direction des Opérations Bancaires et des Marchés - BCC.

(1) Cours fin période.

**Tableau III.3**

**VARIATIONS MOYENNES MENSUELLES DES COURS DE CHANGE EN % <sup>(1)</sup>**

Périodes	2005		2006		2006		2007		2008		2009		2010		2011	
	INDICATIF	LIBRE	INDICATIF	LIBRE	INDICATIF	LIBRE	INDICATIF	LIBRE	INDICATIF	LIBRE	INDICATIF	LIBRE	INDICATIF	LIBRE	INDICATIF	LIBRE
	USD	USD	USD	USD	USD	USD	USD	USD	USD	USD	USD	USD	USD	USD	USD	USD
Janvier	-4.2	-1.5	-0.4	-0.7	-0.4	-0.7	-6.8	-5.1	-6.0	-8.0	-7.7	-7.3	-1.9	-1.7	-0.1	-0.0
Février	-4.1	-3.0	-0.4	-0.4	-0.4	-0.4	-5.4	-4.2	-4.5	-4.6	-7.5	-7.5	-1.0	-1.0	0.0	0.0
Mars	-3.8	-3.4	-0.5	-0.8	-0.5	-0.8	-3.1	-2.6	-3.2	-3.4	-7.0	-7.2	0.0	-0.1	0.0	0.0
Avril	-3.6	-3.1	-0.5	-0.5	-0.5	-0.5	-2.0	-1.4	-2.6	-2.6	-5.9	-4.8	-0.2	-0.0	-0.0	-0.0
Mai	-2.4	-2.0	-0.8	-0.7	-0.8	-0.7	0.3	0.6	-2.1	-2.0	-3.8	-3.4	-0.1	-0.1	-0.0	-0.0
Juin	0.7	0.8	-0.7	-0.7	-0.7	-0.7	0.2	0.7	-1.6	-1.8	-2.8	-2.5	0.0	-0.1	-0.0	0.0
Juillet	-1.4	-1.2	-1.0	-0.9	-1.0	-0.9	0.2	0.7	-1.5	-1.5	-3.0	-2.7	0.0	-0.0	0.0	-0.0
Août	-0.7	-0.5	-1.1	-1.2	-1.1	-1.2	0.2	0.5	-1.3	-1.3	-3.0	-2.9	0.0	0.0	-0.0	0.0
Septembre	-0.4	-0.2	-1.7	-1.8	-1.7	-1.8	0.1	0.4	-1.3	-1.3	-1.2	-3.0	-0.1	-0.0	-0.0	0.0
Octobre	-0.2	-0.1	-2.1	-2.1	-2.1	-2.1	0.0	0.0	-1.3	-1.4	-3.2	-3.0	0.0	-0.0	-0.0	-0.0
Novembre	-0.0	0.1	-1.8	-1.9	-1.8	-1.9	0.0	0.3	-1.4	-1.5	-3.2	-2.9	0.0	-0.0	0.2	0.2
Décembre	0.2	0.4	-1.3	-1.4	-1.3	-1.4	0.0	0.2	-2.0	-2.2	-2.8	2.0	-0.0	-0.0		

(1) Variations calculées par rapport au taux de dépréciation cumulé.

Tableau III.4

**COURS DE CHANGE MOYEN INTERBANCAIRE**  
(en CDF/1 USD)

CDF par devise	2 009	2 010			2 011										
	Moy. Annuelle	Juin	Décembre	Moyenne annuelle	Janvier	Février	Mars	Avril	Mai	Juin	Juillet	Août	Septembre	Octobre	Novembre
1 USD	806.54	899.64	915.13	906.13	920.15	925.16	920.70	921.60	925.97	923.49	922.74	921.00	921.86	920.83	911.69
1 CAD.	711.92	867.08	914.59	877.82	925.48	932.22	942.95	961.36	957.91	944.66	964.44	938.74	922.95	901.74	889.80
1 GBP	1 264.62	1 324.84	1 408.55	1 399.87	1 451.12	1 490.84	1 489.14	1 506.53	1 513.80	1 500.35	1 487.57	1 507.63	1 459.00	1 449.05	1 441.63
1 CHF	745.66	795.61	962.41	873.72	959.60	988.33	1 001.08	1 024.77	1 079.88	1 098.36	1 117.89	1 180.74	1 063.94	1 029.61	1 006.20
100 JPY	860.23	984.16	1 092.26	1 032.88	1 111.46	1 122.46	1 127.51	1 106.32	1 136.61	1 147.93	1 160.00	1 196.04	1 202.38	1 202.22	1 176.41
100 XAF	171.64	167.72	183.25	183.44	187.21	192.50	196.30	202.65	198.46	202.61	200.85	201.35	194.09	192.07	188.74
1 EUR	1 126.64	1 099.73	1 202.05	1 203.51	1 227.99	1 262.69	1 285.21	1 329.47	1 329.60	1 328.94	1 317.34	1 320.63	1 273.15	1 260.77	1 237.90
1 ZAR	97.44	117.64	137.42	124.17	132.68	128.30	132.85	136.84	136.48	135.98	135.62	130.24	123.17	115.91	112.05
1 XDR	1 259.08	1 320.23	1 402.39	1 383.27	1 421.65	1 446.78	1 453.83	1 470.76	1 480.66	1 476.83	1 471.17	1 480.07	1 456.49	1 446.37	1 429.75

37

**Source** : Service des Statistiques des Paiements Extérieurs et Balance des Paiements - Direction des Statistiques/BCC.

Tableau III.5

## VOLUME DES TRANSACTIONS SUR LE MARCHÉ DES CHANGES

(en millions de USD)

Période	BCC		Bques agréées		Bur. de Chge		Total		Volume total
	Achat	Vente	Achat	Vente	Achat	Vente	Achat	Vente	
<b>2006</b>									
janv-06	-	-	18.84	29.01	1.02	1.15	19.87	30.16	50.03
juin-06	-	-	17.80	26.94	1.23	1.31	19.03	28.25	47.29
juil-06	-	-	31.69	37.10	1.10	1.01	32.79	38.11	70.90
août-06	-	-	27.33	23.17	0.98	0.94	28.31	24.11	52.42
sept-06	-	5.00	31.74	26.66	1.07	0.97	32.81	32.63	65.44
oct-06	-	-	32.09	31.37	1.12	1.12	33.21	32.49	65.70
nov-06	1.00	-	29.17	31.51	1.04	1.09	31.21	32.60	63.81
déc-06	5.50	-	32.48	42.21	0.86	0.83	38.84	43.05	81.89
<b>Cumul 06</b>	<b>10.40</b>	<b>11.00</b>	<b>308.80</b>	<b>367.94</b>	<b>13.33</b>	<b>13.77</b>	<b>332.53</b>	<b>392.71</b>	<b>725.24</b>
<b>2007</b>									
janv-07	-	-	30.91	32.06	1.03	1.07	31.93	33.13	65.06
juin-07	-	-	41.27	44.67	0.82	0.84	42.09	45.51	87.60
juil-07	9.00	-	50.44	48.60	0.64	0.77	60.07	49.36	109.44
août-07	6.09	-	48.05	48.84	0.66	0.65	54.80	49.50	104.30
sept-07	15.50	-	49.49	62.37	0.71	0.85	65.70	1.56	67.26
oct-07	3.35	-	54.72	59.48	1.90	2.03	59.97	61.51	121.48
nov-07	7.40	-	49.18	52.81	1.27	1.44	57.85	54.25	112.10
déc-07	-	-	56.42	60.67	2.08	2.35	58.49	63.02	121.52
<b>Cumul 07</b>	<b>66.94</b>	<b>-</b>	<b>533.47</b>	<b>562.79</b>	<b>13.04</b>	<b>14.25</b>	<b>613.45</b>	<b>515.38</b>	<b>1 128.83</b>
<b>2008</b>									
janv-08	-	-	57.82	59.91	1.37	1.38	59.19	61.29	120.49
juin-08	-	-	78.90	93.33	0.72	0.75	79.63	94.08	173.71
juil-08	-	-	89.74	106.71	0.74	0.84	90.48	107.55	198.03
août-08	-	-	91.69	97.07	0.62	0.69	92.31	97.76	190.07
sept-08	-	-	88.35	95.87	0.72	0.71	89.08	96.58	185.66
oct-08	-	-	95.56	97.36	0.62	0.56	96.19	97.92	194.11
nov-08	-	-	87.01	82.89	0.59	0.57	87.60	83.46	171.06
déc-08	-	-	72.52	76.48	0.69	0.76	73.21	77.24	150.44
<b>Cumul 08</b>	<b>-</b>	<b>-</b>	<b>916.46</b>	<b>973.39</b>	<b>10.00</b>	<b>10.59</b>	<b>926.45</b>	<b>983.97</b>	<b>1 910.43</b>
<b>2009</b>									
janv-09	-	10.00	63.33	58.20	0.67	0.61	64.00	68.80	132.80
juin-09	-	9.54	59.93	65.27	0.49	0.51	60.42	75.31	135.74
juil-09	-	17.00	89.27	95.25	0.29	0.33	89.56	112.58	202.13
août-09	-	10.00	70.79	74.29	0.22	0.22	71.01	84.50	155.51
sept-09	-	27.00	88.83	82.91	0.38	0.42	89.21	110.33	199.54
oct-09	-	-	60.50	81.13	0.30	0.33	60.80	81.46	142.26
nov-09	-	-	65.70	67.35	0.36	0.38	66.06	67.73	133.79
déc-09	-	12.25	85.54	81.04	0.47	0.57	86.01	93.86	179.87
<b>Cumul 09</b>	<b>11.00</b>	<b>124.65</b>	<b>851.04</b>	<b>867.41</b>	<b>5.65</b>	<b>5.54</b>	<b>867.70</b>	<b>997.60</b>	<b>1 865.30</b>
<b>2010</b>									
janv-10	-	10.00	75.44	73.99	0.28	0.25	75.72	84.24	159.96
juin-10	-	-	73.30	90.76	0.45	0.40	73.75	91.16	164.91
juil-10	-	-	79.49	85.72	0.36	0.39	79.85	86.12	165.97
août-10	-	-	76.12	81.06	0.37	0.37	76.49	81.44	157.92
sept-10	-	-	93.39	91.47	0.41	0.40	93.79	91.88	185.67
oct-10	-	-	71.99	72.08	0.31	0.20	72.31	72.28	144.59
nov-10	-	-	91.58	90.95	0.49	0.51	92.08	91.46	183.54
déc-10	-	-	104.77	121.60	0.56	0.68	105.33	122.28	227.61
<b>Cumul 10</b>	<b>0.00</b>	<b>10.00</b>	<b>1039.55</b>	<b>1094.18</b>	<b>5.58</b>	<b>5.58</b>	<b>1045.13</b>	<b>1109.76</b>	<b>2154.89</b>
<b>2011</b>									
janv-11	-	49.90	122.55	117.91	0.54	0.66	123.09	168.47	291.56
juin-11	0.51	-	111.82	107.11	0.33	0.39	112.66	107.50	220.17
juil-11	17.00	-	103.84	109.71	0.26	0.24	121.09	109.95	231.05
août-11	14.00	-	95.55	118.71	0.34	0.36	109.89	119.07	228.96
sept-11	26.00	-	105.32	124.59	0.65	0.44	131.96	125.03	256.99
oct-11	15.00	-	108.97	146.51	0.42	0.45	124.40	146.96	271.36
nov-11	38.50	-	114.12	113.84	0.45	0.55	153.07	114.39	267.46
<b>Cumul 11</b>	<b>160.96</b>	<b>49.90</b>	<b>1135.25</b>	<b>1218.23</b>	<b>5.50</b>	<b>6.26</b>	<b>1301.71</b>	<b>1274.39</b>	<b>2576.10</b>

Source : Direction des Opérations Bancaires et des Marchés et Direction des Statistiques - BCC.



Tableau III.7

POSITION NETTE DE CHANGE DES BANQUES CREATRICES DE MONNAIE <sup>(1)</sup>

(en milliers de USD)

	2009 (p)	2 0 1 0		2011								
	Année	Juin(p)	Décembre(p)	Janvier (p)	Février(p)	Mars(p)	Avril(p)	Mai(p)	Juin(p)	Juillet(p)	Août(p)	Septembre(p)
1. Position nette en début période (a)	8 355	18 489	-7 739	23 262	-2 725	2 886	12 634	-10 863	-3 511	2 183	5 658	2 073
2. Différence des cours	7 291	2 360	2 548	-32 328	1 519	8 838	-6 409	-50	1 952	-1 011	561	13 412
3. Position nette en début période (b)	15 646	20 849	-5 191	-9 066	-1 206	11 724	6 225	-10 913	-1 559	1 172	6 219	15 485
<b>4. Recettes</b>	<b>3 706 082</b>	<b>333 350</b>	<b>399 329</b>	<b>532 152</b>	<b>421 564</b>	<b>547 288</b>	<b>434 764</b>	<b>461 479</b>	<b>569 135</b>	<b>644 787</b>	<b>403 122</b>	<b>312 107</b>
- Exportations	443 533	29 900	47 630	57 710	45 811	58 816	61 338	56 998	60 396	74 733	49 011	39 741
- Invisibles	3 262 549	303 450	351 699	474 442	375 753	488 472	373 426	404 481	508 739	570 054	354 111	272 366
<b>5. Dépenses</b>	<b>3 112 484</b>	<b>379 857</b>	<b>374 704</b>	<b>293 158</b>	<b>395 994</b>	<b>522 505</b>	<b>367 216</b>	<b>347 001</b>	<b>557 318</b>	<b>385 823</b>	<b>391 521</b>	<b>317 209</b>
- Importations	1 505 349	147 355	178 881	120 730	198 099	215 505	164 700	186 623	209 340	161 521	168 123	119 733
- Invisibles	1 607 135	232 502	195 823	172 428	197 895	307 000	202 516	160 378	347 978	224 302	223 398	197 476
6. Solde (4 -5)	593 598	-46 507	24 625	238 994	25 570	24 783	67 548	114 478	11 817	258 964	11 601	-5 102
7. Solde des moyens de couverture	-585 982	25 722	-30 946	-232 654	-21 478	-23 874	-84 635	-107 076	-8 074	-254 478	-15 747	305
<b>8. Position nette à fin période (3+6+7)</b>	<b>23 262</b>	<b>64</b>	<b>-11 512</b>	<b>-2 726</b>	<b>2 886</b>	<b>12 633</b>	<b>-10 862</b>	<b>-3 511</b>	<b>2 184</b>	<b>5 658</b>	<b>2 073</b>	<b>10 688</b>

Source : Direction des Opérations Bancaires et des Marchés - BCC.

(1) Au cours du dernier jour de la période.

(a) Cours initial.

Tableau III.8

## EVOLUTION DES COURS MOYENS DES MATIERES PREMIERES D'ORIGINE MINERALE

Produits et marchés	Cotations	Moyenne 2009	2 0 1 0		2011										
			Décembre	Moyenne annuelle	Janvier	Février	Mars	Avril	Mai	Juin	Juillet	Août	Septembre	Octobre	Novembre
- Cuivre (LME)	\$/tm	5 155.23	9 183.46	7 540.70	9 564.98	9 866.78	9 529.57	9 474.10	8 949.54	9 032.64	9 618.33	9 006.86	8 297.16	7 341.48	7 575.34
- Zinc (LME)	\$/tm	1 655.10	2 278.98	2 162.72	2 375.52	2 464.28	2 347.78	2 360.71	2 163.24	2 225.67	2 390.38	2 198.66	2 071.64	1 858.38	1 921.09
- Cobalt (Londres)	\$/lb	17.59	17.47	20.83	18.73	20.00	19.00	17.96	18.88	18.96	17.61	17.00	17.00	16.29	14.63
- Diamant Congo (CEEC)	\$/carat	13.68	13.85	18.36	12.85	17.09	17.55	...	...	...	...	...	...	...	...
- Coltan (Londres)	\$/lb	39.56	98.35	61.82	105.00	108.50	115.00	117.62	123.48	134.52	135.00	135.00	135.00	135.00	131.14
- Or (New York)	\$/o.t	968.84	1 392.13	1 225.22	1 359.13	1 375.15	1 423.22	1 484.35	1 509.04	1 529.43	1 573.35	1 766.42	1 777.67	1 666.00	1 738.00
- Argent (New York)	cts/o.t	1 466.01	2 935.51	2 014.62	2 836.88	3 104.21	3 586.73	4 274.55	3 664.46	3 554.37	3 788.59	4 025.51	3 821.15	3 183.86	3 318.00
- Pétrole :															
- Brent (Londres)	\$/baril	62.49	92.14	80.22	96.20	104.27	114.67	123.10	114.42	113.94	116.73	109.56	109.51	108.55	110.20
- WTI (New York)	\$/baril	61.73	89.26	79.51	89.62	89.91	102.99	110.03	101.08	96.36	97.21	85.89	85.28	86.64	97.20

Source : Bourse -Les Echos .

Pour mémoire : Once troy (o.t) = 31,103 g et lb = 0,453 kg.

41

Tableau III.8. bis

## EVOLUTION DES COURS MOYENS DES MATIERES PREMIERES D'ORIGINE AGRICOLE

Produits et marchés	Cotations	Moyenne annuelle	2 0 1 0		2011										
			Décembre	Moyenne annuelle	Janvier	Février	Mars	Avril	Mai	Juin	Juillet	Août	Septembre	Octobre	Novembre
- Huile de palme (Kuala Lumpur) <sup>(1)</sup>	Riggints/tm	2 267.80	3 666.48	2 783.79	3 590.95	3 819.65	3 468.52	3 387.38	3 442.78	3 264.05	3 098.86	3 129.18	3 069.50	2 877.43	2 967.45
- Café Arabica (New York)	Cts/lb	125.49	220.73	163.32	235.95	259.40	272.78	281.55	274.74	257.85	253.60	256.54	261.85	233.60	230.93
- Café Robusta (Londres)	\$/tm	1 541.36	1 938.09	1 549.57	1 992.58	2 260.40	2 451.17	2 337.48	2 554.16	2 380.52	2 236.43	2 237.68	2 071.14	1 912.29	1 839.36
- Caoutchouc (Singapour)	Cts/kg	190.88	474.64	366.38	547.57	618.95	544.15	586.75	515.04	503.37	472.76	467.13	451.30	406.01	346.21
- Cacao (New York)	\$/tm	2 801.20	2 974.61	2 928.03	3 068.52	3 450.80	3 384.22	3 104.81	3 093.21	2 972.62	3 119.81	2 986.09	2 809.41	2 641.24	2 425.95
- Coton (New York)	Cts/lb	56.97	143.88	93.66	150.51	185.82	193.98	192.27	156.19	155.56	115.50	103.44	105.07	101.19	96.25
- Bois (Chigago) <sup>(2)</sup>	\$/bdft	181.24	283.12	254.73	306.38	304.39	301.78	251.47	229.16	228.81	253.07	225.72	240.97	222.00	227.60

Source : Bourse -Les Echos .

(1) - Riggints monnaie de Kwala Lumpur : 25 riggints = 5 euros.

(2) - Bdft (Board foot) : 1 bdft = 2,35973722 liters.

Tableau III.9

## EVOLUTION DES VALEURS A L'EXPORTATION DE DIAMANT

(en milliers de USD)

Périodes	2004		2005		2006		2007		2008 <sup>®</sup>		2009	2010	2011	
	DIAMANT		DIAMANT		DIAMANT		DIAMANT		DIAMANT		DIAMANT	DIAMANT	DIAMANT	DIAMANT
	C.A.	INDUSTRIEL <sup>(1)</sup>	C.A.	INDUSTRIEL <sup>(1)</sup>	C.A.	INDUSTRIEL <sup>(1)</sup>	C.A.	INDUSTRIEL <sup>(1)</sup>	C.A.	INDUSTRIEL <sup>(1)</sup>	COMPTOIRS AGR.	COMPTOIRS AGR.	C.A.	INDUSTRIEL <sup>(1)</sup>
Janvier	40 227.30	8 523.30	54 178.88	4 102.20	55 104.59	38.22	25 835.87	24 988.09	54 718.40	424.2	8 320.68	19 547.86	16 877.71	1 101.57
Février	40 964.40	10 075.40	53 670.28	8 429.41	47 078.63	23.92	29 045.94	14 633.89	53 524.45	-	9 439.86	26 507.02	20 943.25	3 032.96
Mars	49 434.70	9 299.40	56 934.42	10 647.74	48 328.87	6 693.68	29 942.09	16 997.09	50 933.90	8 210.0	12 320.50	26 126.90	32 950.43	685.10
Avril	44 614.40	9 722.10	57 697.68	7 866.97	49 796.32	-	29 359.83	15 538.20	52 013.2	541.6	15 650.13	23 461.99	...	...
Mai	44 723.80	8 847.60	65 822.14	113.16	55 570.86	-	37 418.58	15 753.43	54 500.6	651.2	21 153.78	31 003.04	...	...
Juin	49 848.60	9 711.80	78 542.22	10 989.03	63 718.84	7 621.33	28 865.24	16 561.65	-	-	24 401.31	24 481.13	...	...
Juillet	72 192.00	9 381.70	69 258.65	9 118.22	53 625.61	-	35 986.71	17 688.64	66 517.50	8 435.3	23 296.39	40 728.94	...	...
Août	64 524.90	11 386.40	82 203.68	9 069.48	49 070.65	-	37 895.53	17 909.54	46 755.2	234.9	22 245.20	-	...	...
Septembre	49 501.70	8 391.20	91 592.52	8 791.14	66 925.68	-	33 864.55	20 167.05	32 528.2	-	33 310.10	14 784.06	...	...
Octobre	57 001.08	8 297.50	66 776.00	-	57 807.78	-	39 450.00	19 777.77	27 514.1	-	27 925.73	27 799.05	...	...
Novembre	51 879.44	9 953.39	61 648.70	88.30	48 310.40	-	31 080.06	16 293.07	12 682.8	-	24 345.49	25 167.80	...	...
Décembre	51 744.97	7 239.25	55 482.65	88.37	46 803.21	82.26	25 187.23	15 106.75	10 207.1	-	26 428.34	22 809.94	...	...
TOTAL	616 657.30	110 829.04	793 807.83	69 304.01	642 141.44	14 459.4	383 931.63	211 415.17	461 895.46	18 497.11	248 837.51	282 417.73	70 771.39	4 819.63

Sources : - Rapport du Centre d'Evaluation, d'Expertise et de Certification des Substances Minérales Précieuses et Semi-précieuses (C.E.E.C.) à partir de 2002.

- Ministère des Mines.

(1) Il s'agit de la production industrielle exportée par la MIBA et la SENGAMINES.



**Tableau III. 10****SERVICE DE LA DETTE EXTERIEURE PAR GROUPES DES CREANCIERS DU 01 JANVIER AU 30 NOVEMBRE 2011**  
(en milliers de USD)

<b>CREANCIERS</b>	<b>Service prévu</b>	<b>Service effectué</b>	<b>Ecart</b>	<b>Taux d'exécution</b>
INSTITUTIONS MULTILATERALES	53 590.7	55 679.3	2 088.6	103.9
CLUB DE LONDRES	-	-	-	-
CLUB DE KINSHASA	94 000.0	111 527.8	17 527.8	118.6
CLUB DE PARIS	4 518.0	3 117.8	-1 400.2	69.0
<b>Total</b>	<b>152 108.7</b>	<b>170 324.9</b>	<b>18 216.2</b>	<b>112.0</b>

**Sources** : Direction Générale de la Dette Publique (DGDP) et Banque Centrale du Congo.

**Tableau III. 11**

**EXECUTION MENSUELLE DU SERVICE DE LA DETTE PAR GROUPES DES CREANCIERS**

(en USD)

CREANCIERS	2 0 1 0	2 0 1 1											
	Cumul	janv	févr	mars	avril	mai	juin	juillet	août	septembre	octobre	novembre	Cumul
Institutions multilatérales	100 972 790.4	11 800 444.0	1 280 585.0	556 667.0	2 661 625.0	3 865 428.6	2 339 779.2	23 063 880.2	3 067 327.7	2 274 982.7	599 920.0	4 168 676.8	55 679 316.1
dont : - FMI	51 092 349.0	-	727 978.0	-	-	930 264.0	-	-	1 133 949.0	-	39 668.0	724 710.0	3 556 569.0
- BEAC	8 536 862.3	550 793.0	552 607.0	556 667.0	567 937.0	561 468.0	560 034.0	566 714.0	568 013.0	553 156.0	560 252.0	547 257.0	6 144 898.0
Club de Londres	-	-	-	-	-	-	-	-	-	-	-	-	-
Club de Kinshasa	22 058 790.3	-	-	2 096 811.0	5 929 146.5	4 844 617.8	54 314 108.2	9 414 467.7	1 403 143.0	19 965 028.4	10 568 007.7	2 992 457.2	111 527 787.4
Club de Paris	33 533 040.1	-	-	-	-	-	2 710 586.5	-	-	-	-	407 239.5	3 117 826.0
<b>Total</b>	<b>156 564 620.7</b>	<b>11 800 444.0</b>	<b>1 280 585.0</b>	<b>2 653 478.0</b>	<b>8 590 771.4</b>	<b>8 710 046.4</b>	<b>59 364 473.8</b>	<b>32 478 347.8</b>	<b>4 470 470.7</b>	<b>22 240 011.1</b>	<b>11 167 927.7</b>	<b>7 568 373.5</b>	<b>170 324 929.4</b>

Source : BCC - Direction des Opérations Bancaires et des Marchés.

**Tableau III. 12**

**EVOLUTION MENSUELLE DES RESERVES DE CHANGE**

( en millions de USD)

	2009	2010	2 011									
			janvier	février	mars	avril	mai	juin	juillet	août	septembre	octobre
Réserves brutes	1 010.78	1 332.72	1 283.39	1 322.43	1 454.73	1 457.21	1 473.19	1 398.21	1 393.76	1 327.07	1 272.53	1 340.20
Réserves internationales	1 002.79	1 296.97	1 252.75	1 270.51	1 395.70	1 449.21	1 464.87	1 397.00	1 386.80	1 325.40	1 262.46	1 334.38
Réserves en mois d'importations	1.81	1.78	1.72	1.75	1.82	1.89	1.92	1.83	1.81	1.73	1.65	1.74
Réserves en semaines d'importations	7.85	7.73	7.46	7.57	7.90	8.20	8.29	7.91	7.85	7.50	7.15	7.55

Source : BCC - Direction des Opérations Bancaires et des Marchés.

**Graphique III.1 Evolution des cours de change mensuels indicatif et libre**

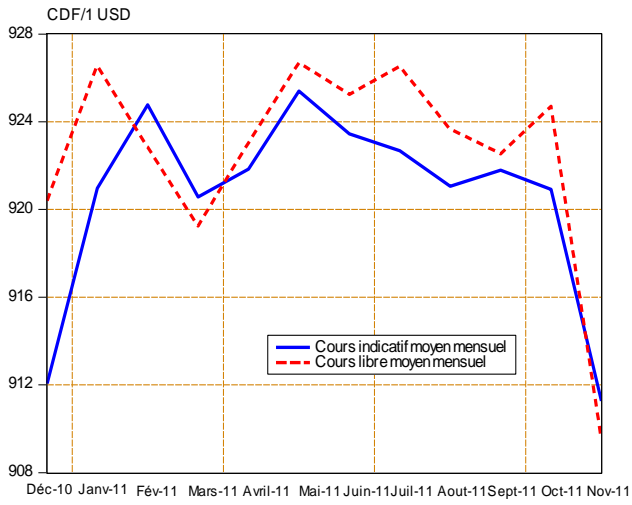

**Graphique III.2 Ecart mensuel en % entre le cours indicatif et le cours libre**

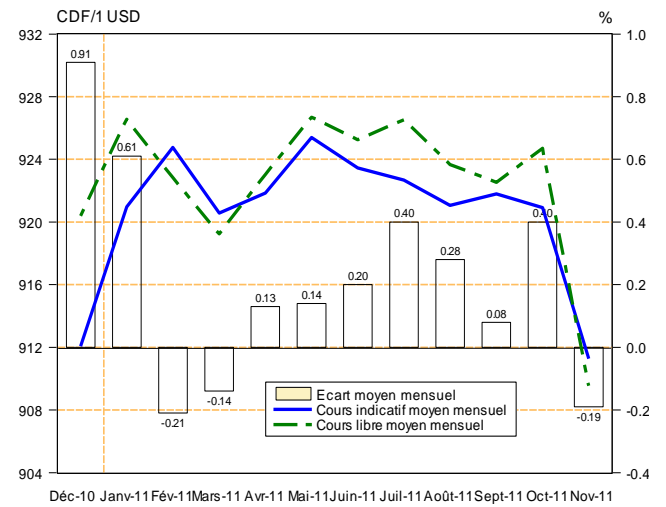

**Graphique III.3 Evolution des transactions mensuelles sur le Marché des changes**

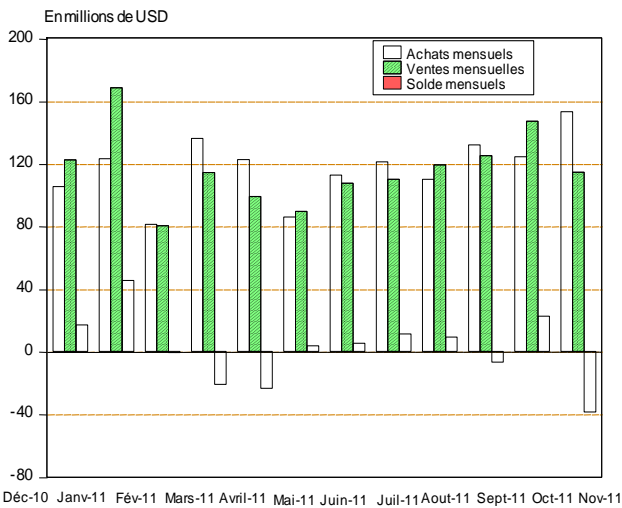

**Graphique III.4 Volume total des transactions mensuelles sur le Marché des changes**

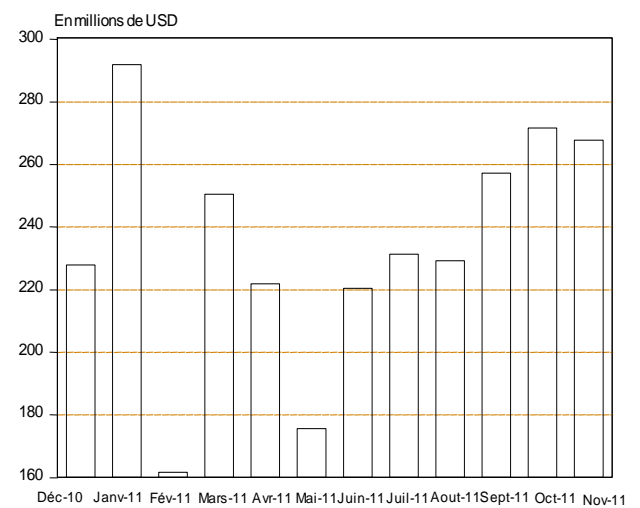

**Graphique III.5 Evolution mensuelle du Solde Budget en devises**

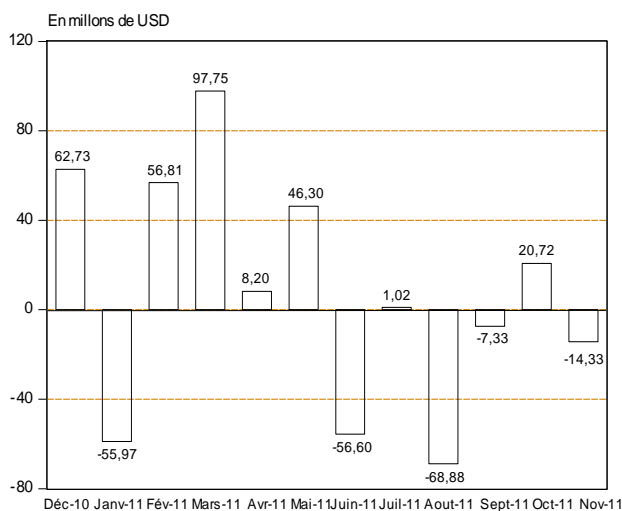

**Graphique III.6 Evolution mensuelle des réserves internationales**

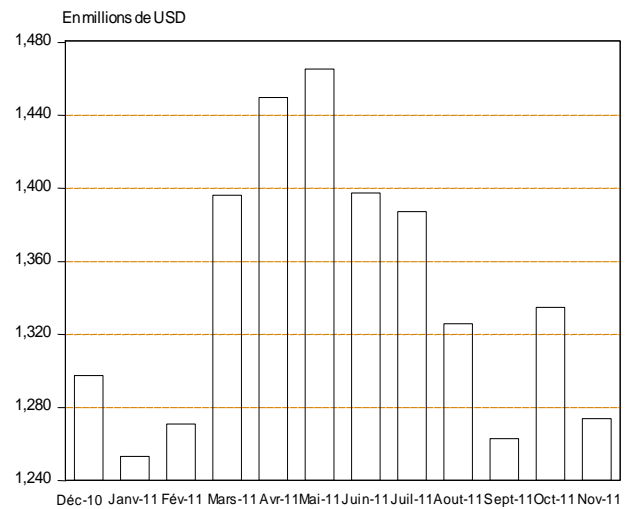

Source : Direction des Statistiques sur base des données communiquées par la Direction des Opérations Bancaires et des Marchés-BCC

Graphique III.7 Evolution des cours moyens du Cuivre et du zinc sur le marché de Londres

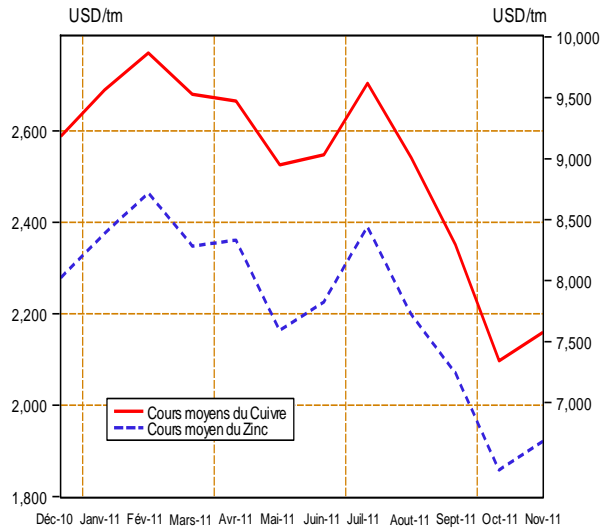

Graphique III.8 Evolution des cours du Cobalt et du Coltan sur le Marché de Londres

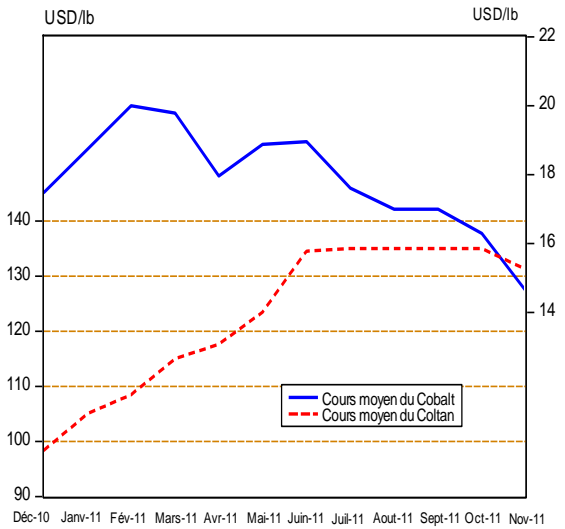

Graphique III.9 Evolution mensuelle des Cours de l'Or et de l'Argent sur le Marché de New York

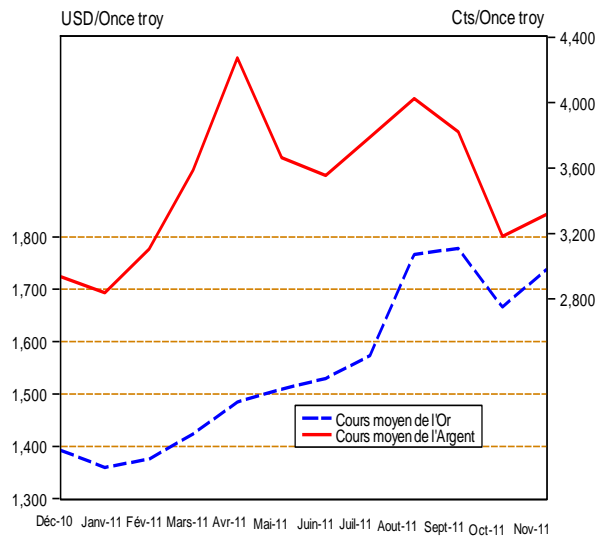

Graphique III.10 Evolution mensuelle du cours du Pétrole brut

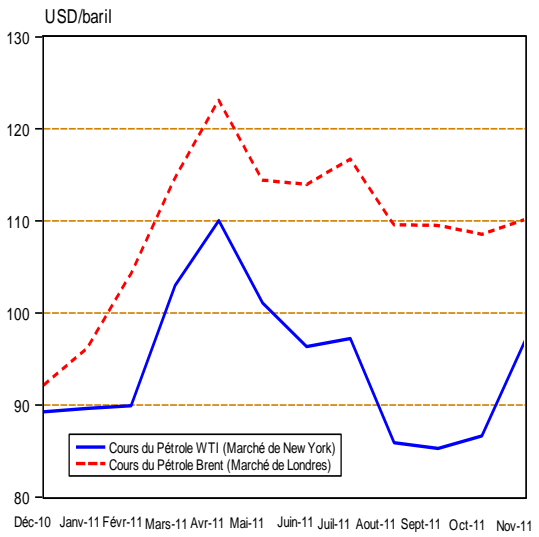

Graphique III.11 Evolution mensuelle des cours du Café et du Cacao

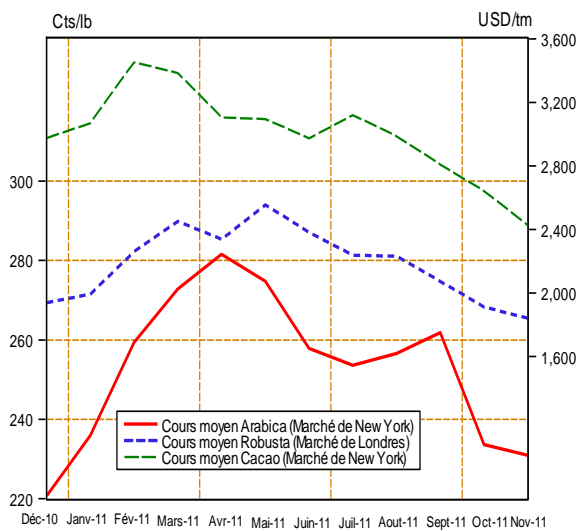

Graphique III.12 Evolution mensuelle du cours du Coton sur le Marché de New York

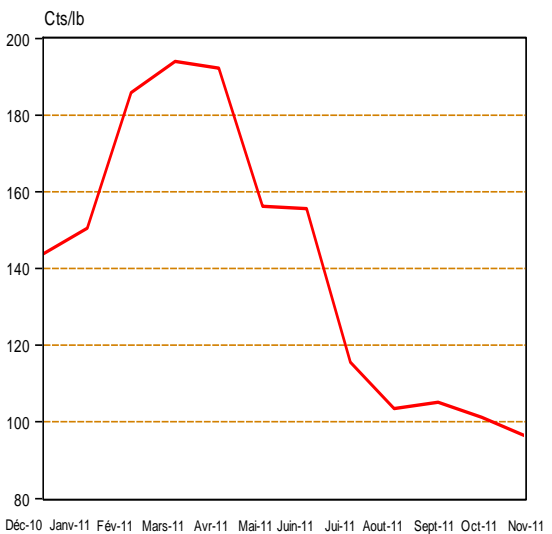

Source : Direction des Statistiques sur base des données dans la Bourse Les Echos.  
Cf Tableaux III.8 et III.8 bis.

**Tableau IV. 1**

**SITUATION DES INSTITUTIONS DE DEPOTS<sup>(1)</sup>**  
( en millions de CDF)

	2 009	2 010		2 011										
	DÉCEMBRE	NOVEMBRE	DECEMBRE	JANVIER	FEVRIER	MARS	AVRIL	MAI	JUIN	JUILLET	AOUT	SEPTEMBRE	OCTOBRE	NOVEMBRE <sup>(p)</sup>
<b>1. AVOIRS EXTERIEURS NETS (a-b)</b>	<b>-40 957</b>	<b>737 143</b>	<b>907 868</b>	<b>782 543</b>	<b>822 380</b>	<b>932 740</b>	<b>904 778</b>	<b>1 033 328</b>	<b>953 883</b>	<b>879 982</b>	<b>820 186</b>	<b>747 356</b>	<b>783 578</b>	<b>779 519</b>
a) Avoirs	1 549 392	1 869 197	2 047 759	1 967 869	2 066 195	2 201 306	2 214 321	2 349 254	2 330 596	2 247 155	2 177 606	2 065 576	2 178 131	2 101 738
b) Engagements	1 590 349	1 132 054	1 139 892	1 185 326	1 243 814	1 268 566	1 309 542	1 315 926	1 376 712	1 367 173	1 357 420	1 318 220	1 394 552	1 322 219
<b>2. AVOIRS INTERIEURS NETS</b>	<b>1 584 493</b>	<b>1 144 452</b>	<b>1 101 741</b>	<b>1 116 480</b>	<b>1 122 411</b>	<b>1 108 580</b>	<b>1 161 074</b>	<b>1 133 260</b>	<b>1 310 374</b>	<b>1 362 734</b>	<b>1 464 642</b>	<b>1 506 463</b>	<b>1 543 612</b>	<b>1 603 426</b>
a) Créances nettes sur l'Etat	172 837	27 805	-390 053	-378 778	-396 916	-443 353	-385 105	-349 563	-334 217	-350 103	-267 641	-244 340	-254 964	-206 358
b) Crédits à l'économie	686 609	814 321	814 986	647 971	693 631	721 921	748 950	773 078	842 471	870 702	904 857	968 098	986 166	985 006
C) Autres Postes Nets	725 047	302 326	676 808	847 286	825 696	830 012	797 229	709 745	802 120	842 135	827 426	782 705	812 410	824 778
<b>MASSE MONETAIRE (au sens large)</b>	<b>1 543 536</b>	<b>1 881 595</b>	<b>2 009 609</b>	<b>1 899 023</b>	<b>1 944 791</b>	<b>2 041 320</b>	<b>2 065 853</b>	<b>2 166 588</b>	<b>2 264 258</b>	<b>2 242 716</b>	<b>2 284 828</b>	<b>2 253 819</b>	<b>2 327 190</b>	<b>2 382 945</b>
- Monnaie	479 875	573 760	706 164	607 906	570 159	609 270	650 405	646 116	669 885	655 084	640 162	641 265	674 082	731 489
- Quasi - monnaie	1 063 661	1 307 835	1 303 445	1 291 116	1 374 632	1 432 050	1 415 447	1 520 473	1 594 373	1 587 632	1 644 666	1 612 554	1 653 108	1 651 456

Source: Banque Centrale du Congo.

(1) Il s'agit de la situation consolidée de la Banque Centrale du Congo et des Autres Institutions de Dépôts

**Tableau IV.2**

**LIQUIDITES MONETAIRES ET QUASI-MONETAIRES DES INSTITUTIONS DE DEPOTS**  
(en millions de CDF)

	2 009	2 010		2 011										
	DÉCEMBRE	NOVEMBRE	DECEMBRE	JANVIER	FEVRIER	MARS	AVRIL	MAI	JUIN	JUILLET	AOÛT	SEPTEMBRE	OCTOBRE	NOVEMBRE <sup>(P)</sup>
<b>A. Circulation fiduciaire hors banques</b>	<b>381 486</b>	<b>413 984</b>	<b>489 377</b>	<b>454 164</b>	<b>435 823</b>	<b>468 906</b>	<b>492 398</b>	<b>488 509</b>	<b>511 455</b>	<b>519 539</b>	<b>512 323</b>	<b>517 506</b>	<b>520 031</b>	<b>577 632</b>
Circulation fiduciaire hors BCC	394 659	437 296	510 071	480 314	453 528	487 414	510 165	508 884	532 498	542 919	538 835	542 575	552 785	610 385
Encaisses AID.	-13 173	-23 311	-20 694	-26 150	-17 705	-18 509	-17 767	-20 375	-21 043	-23 380	-26 512	-25 068	-32 753	-32 753
<b>B. Monnaie scripturale</b>	<b>1 162 050</b>	<b>1 524 622</b>	<b>1 520 232</b>	<b>1 444 859</b>	<b>1 508 968</b>	<b>1 572 414</b>	<b>1 573 454</b>	<b>1 678 080</b>	<b>1 752 802</b>	<b>1 723 177</b>	<b>1 772 505</b>	<b>1 736 313</b>	<b>1 807 159</b>	<b>1 805 313</b>
<b>Dépôts à vue en MN</b>	<b>98 389</b>	<b>216 787</b>	<b>216 787</b>	<b>153 743</b>	<b>134 336</b>	<b>140 364</b>	<b>158 007</b>	<b>157 607</b>	<b>158 429</b>	<b>135 545</b>	<b>127 838</b>	<b>123 758</b>	<b>154 051</b>	<b>153 856</b>
B.C.C.	7 352	3 878	3 878	2 453	3 218	2 519	2 224	3 353	4 986	2 984	3 370	3 649	3 552	3 357
AID	91 037	212 909	212 909	151 290	131 118	137 845	155 784	154 254	153 443	132 561	124 468	120 109	150 499	150 499
<b>Dépôts à terme</b>	<b>1 021 994</b>	<b>1 258 203</b>	<b>1 258 433</b>	<b>1 263 497</b>	<b>1 349 776</b>	<b>1 408 441</b>	<b>1 397 158</b>	<b>1 500 884</b>	<b>1 564 265</b>	<b>1 558 510</b>	<b>1 612 287</b>	<b>1 577 081</b>	<b>1 623 758</b>	<b>1 622 505</b>
<b>1. Dépôts à terme MN</b>	<b>3 497</b>	<b>8 280</b>	<b>8 465</b>	<b>7 656</b>	<b>8 254</b>	<b>11 280</b>	<b>10 790</b>	<b>17 827</b>	<b>11 489</b>	<b>16 919</b>	<b>13 448</b>	<b>19 458</b>	<b>18 181</b>	<b>18 181</b>
B.C.C.	-	-	-	-	-	-	-	-	-	-	-	-	-	-
AID	3 497	8 280	8 465	7 656	8 254	11 280	10 790	17 827	11 489	16 919	13 448	19 458	18 181	18 181
<b>2. Dépôts en devises <sup>(1)</sup></b>	<b>1 018 497</b>	<b>1 249 923</b>	<b>1 249 968</b>	<b>1 255 841</b>	<b>1 341 522</b>	<b>1 397 161</b>	<b>1 386 368</b>	<b>1 483 057</b>	<b>1 552 776</b>	<b>1 541 590</b>	<b>1 598 839</b>	<b>1 557 624</b>	<b>1 605 578</b>	<b>1 604 324</b>
B.C.C.	3 368	4 945	4 984	4 975	4 705	3 821	1 832	9 900	8 376	7 512	11 914	10 295	8 964	7 711
AID	1 015 129	1 244 979	1 244 984	1 250 865	1 336 817	1 393 340	1 384 535	1 473 157	1 544 400	1 534 078	1 586 925	1 547 328	1 596 614	1 596 614
<b>Provisions pour importations</b>	<b>41 667</b>	<b>49 632</b>	<b>45 012</b>	<b>27 619</b>	<b>24 856</b>	<b>23 609</b>	<b>18 290</b>	<b>19 588</b>	<b>30 108</b>	<b>29 122</b>	<b>32 379</b>	<b>35 473</b>	<b>29 349</b>	<b>28 951</b>
B.C.C.	4 151	3 840	3 862	4 060	4 092	4 159	4 381	4 252	4 229	4 220	4 267	4 042	4 187	3 789
AID	37 516	45 793	41 150	23 560	20 765	19 450	13 909	15 337	25 880	24 902	28 113	31 431	25 163	25 163
<b>TOTAL (A+B)</b>	<b>1 543 536</b>	<b>1 938 606</b>	<b>2 009 609</b>	<b>1 899 023</b>	<b>1 944 791</b>	<b>2 041 320</b>	<b>2 065 853</b>	<b>2 166 588</b>	<b>2 264 258</b>	<b>2 242 716</b>	<b>2 284 828</b>	<b>2 253 819</b>	<b>2 327 190</b>	<b>2 382 945</b>

Source: Banque Centrale du Congo.

(1) Il s'agit des dépôts à vue et à terme.

**Tableau IV.3**

**SITUATION DES INSTITUTIONS DE DEPOTS**  
( en millions de USD )

	2 009	2 010		2 011										
	DÉCEMBRE	NOVEMBRE	DECEMBRE	JANVIER	FEVRIER	MARS	AVRIL	MAI	JUIN	JUILLET	AOUT	SEPTEMBRE	OCTOBRE	NOVEMBRE <sup>(p)</sup>
<b>1. AVOIRS EXTERIEURS NETS (a-b)</b>	<b>-45.4</b>	<b>810.8</b>	<b>992.1</b>	<b>849.8</b>	<b>890.0</b>	<b>1014.8</b>	<b>982.4</b>	<b>1115.8</b>	<b>1037.0</b>	<b>957.5</b>	<b>890.9</b>	<b>809.8</b>	<b>848.9</b>	<b>877.6</b>
a) Avoirs extérieurs	1 716.5	2 056.1	2 237.7	2 137.1	2 236.0	2 394.9	2 404.2	2 536.9	2 533.6	2 445.2	2 365.5	2 238.1	2 359.6	2 366.3
b) Engagements extérieurs	1 761.9	1 245.2	1 245.6	1 287.2	1 346.0	1 380.2	1 421.8	1 421.0	1 496.6	1 487.7	1 474.5	1 428.3	1 510.8	1 488.7
<b>2. AVOIRS INTERIEURS NETS</b>	<b>1755.4</b>	<b>1258.9</b>	<b>1203.9</b>	<b>1212.5</b>	<b>1214.7</b>	<b>1206.1</b>	<b>1260.6</b>	<b>1223.8</b>	<b>1424.5</b>	<b>1482.8</b>	<b>1591.0</b>	<b>1632.3</b>	<b>1672.2</b>	<b>1805.3</b>
a) Créances nettes sur l'Etat	191.5	30.6	-426.2	-411.3	-429.5	-482.4	-418.1	-377.5	-363.3	-381.0	-290.7	-264.7	-276.2	-232.3
b) Crédits à l'économie	760.7	895.7	890.6	703.7	750.6	785.4	813.2	834.8	915.9	947.4	982.9	1 049.0	1 068.3	1 109.0
c) Autres Postes Nets	803.2	332.6	739.6	920.1	893.6	903.0	865.6	766.4	872.0	916.4	898.8	848.1	880.1	928.6
<b>MASSE MONETAIRE</b>	<b>1710.0</b>	<b>2069.7</b>	<b>2196.0</b>	<b>2062.3</b>	<b>2104.6</b>	<b>2220.9</b>	<b>2243.0</b>	<b>2339.6</b>	<b>2461.5</b>	<b>2440.4</b>	<b>2481.9</b>	<b>2442.1</b>	<b>2521.1</b>	<b>2682.9</b>
- Monnaie	531.6	631.1	771.7	660.2	617.0	662.9	706.2	697.7	728.2	712.8	695.4	694.8	730.3	823.6
- Quasi - monnaie	1 178.4	1 438.6	1 424.3	1 402.1	1 487.6	1 558.0	1 536.8	1 641.9	1 733.3	1 727.6	1 786.5	1 747.2	1 790.9	1 859.4

Source: Banque Centrale du Congo.

Taux de change CDF / USD fin période

903      909      915      921      924      919      921      926      920      919      921      923      923      888



Tableau IV.4

**BILAN ANALYTIQUE DE LA BANQUE CENTRALE**  
( en millions de CDF courant)

	2 0 0 9	2 0 1 0		2 0 1 1										
	DECEMBRE <sup>(1)</sup>	NOVEMBRE	DECEMBRE	JANVIER	FEVRIER	MARS	AVRIL	MAI	JUIN	JUILLET	AOÛT	SEPTEMBRE	OCTOBRE	NOVEMBRE <sup>(2)</sup>
<b>Avoirs Extérieurs Nets</b>	-557 610	54 983	171 534	87 268	66 697	139 966	178 009	214 754	80 938	68 912	6 618	-22 116	28 425	24 365
<i>AEN (en millions de USD )</i>	-618	60	187	95	72	152	193	232	88	75	7	-24	31	27
Avoirs extérieurs	902 154	1 076 539	1 193 531	1 136 358	1 194 232	1 269 271	1 331 433	1 365 084	1 292 300	1 288 272	1 236 760	1 175 875	1 240 990	1 164 597
<i>Avoirs extérieurs (en millions de USD)</i>	999	1 184	1 304	1 234	1 292	1 381	1 446	1 474	1 405	1 402	1 343	1 274	1 344	1 311
Engagements extérieurs	1 459 764	1 021 556	1 021 997	1 049 090	1 127 535	1 129 305	1 153 424	1 150 330	1 211 361	1 219 361	1 230 142	1 197 992	1 212 566	1 140 232
<b>Avoirs Intérieurs Nets</b>	1 036 851	482 701	450 571	514 362	492 448	472 450	440 817	421 793	591 693	585 420	660 461	682 492	660 167	730 634
Crédit net à l'Etat	200 253	86 485	-335 969	-326 823	-335 453	-373 153	-332 477	-298 449	-240 003	-265 278	-175 961	-153 736	-161 662	-113 056
Créances sur les banques	70 948	72 828	9 040	7 919	32 227	26 106	22 634	60 784	29 516	34 512	39 493	49 720	46 052	48 886
Créances sur les Eses Publiques	1	1	1	1	1	1	1	1	1	1	1	1	1	1
Crédit à l'économie	3 560	4 225	4 688	4 572	4 569	6 257	4 323	4 566	4 246	4 284	6 253	6 292	6 607	5 447
Autres Postes nets	762 090	319 163	772 812	828 694	791 104	813 238	746 336	654 892	797 933	811 903	790 675	780 215	769 170	789 357
<b>BASE MONETAIRE AU SENS LARGE</b>	479 241	537 685	622 105	601 630	559 145	612 415	618 825	636 547	672 631	654 332	667 080	660 375	688 592	755 000
<b>Base monétaire au sens strict</b>	471 722	528 900	613 259	592 595	550 348	604 435	612 612	622 395	660 026	642 600	650 899	646 038	675 441	743 500
Circulation fiduciaire	394 659	437 296	510 071	480 314	453 528	487 414	510 165	508 884	532 498	542 919	538 835	542 575	552 785	610 385
Dépôts des banques	69 711	89 874	99 310	109 828	93 603	114 502	100 223	110 157	122 542	96 697	108 694	99 814	119 104	129 757
Autres dépôts	7 352	1 730	3 878	2 453	3 218	2 519	2 224	3 353	4 986	2 984	3 370	3 649	3 552	3 357
<b>Dépôts en devises</b>	3 368	4 945	4 984	4 975	4 705	3 821	1 832	9 900	8 376	7 512	11 914	10 295	8 964	7 711
<b>Provisions pour importations</b>	4 151	3 840	3 862	4 060	4 092	4 159	4 381	4 252	4 229	4 220	4 267	4 042	4 187	3 789
Source: Banque Centrale du Congo. Taux de change CDF / USD fin période	903	909	915	921	924	919	921	926	920	919	921	923	923	888

Tableau IV.5

## SITUATION NETTE DE LA BANQUE CENTRALE DU CONGO

(en millions de CDF)

	2 0 0 9	2 0 1 0		2 0 1 1										
	DÉCEMBRE <sup>(1)</sup>	NOVEMBRE	DECEMBRE	JANVIER	FEVRIER	MARS	AVRIL	Mai	JUIN	JUILLET	AOUT	SEPTEMBRE	OCTOBRE	NOVEMBRE <sup>(2)</sup>
<b>1. AVOIRS EXTERIEURS NETS ( a-b )</b>	<b>-557 610</b>	<b>54 983</b>	<b>171 534</b>	<b>87 268</b>	<b>66 697</b>	<b>139 966</b>	<b>178 009</b>	<b>214 754</b>	<b>80 938</b>	<b>68 912</b>	<b>6 618</b>	<b>-22 116</b>	<b>28 425</b>	<b>24 365</b>
a) Avoirs extérieurs	902 154	1 076 539	1 193 531	1 136 358	1 194 232	1 269 271	1 331 433	1 365 084	1 292 300	1 288 272	1 236 760	1 175 875	1 240 990	1 164 597
b) Engagements extérieurs	1 459 764	1 021 556	1 021 997	1 049 090	1 127 535	1 129 305	1 153 424	1 150 330	1 211 361	1 219 361	1 230 142	1 197 992	1 212 566	1 140 232
<b>2. AVOIRS INTERIEURS NETS</b>	<b>1 036 851</b>	<b>482 701</b>	<b>450 571</b>	<b>514 362</b>	<b>492 448</b>	<b>472 450</b>	<b>440 817</b>	<b>421 793</b>	<b>591 693</b>	<b>585 420</b>	<b>660 461</b>	<b>682 492</b>	<b>660 167</b>	<b>730 634</b>
a) Créances nettes sur l'Etat	200 253	86 485	-335 969	-326 823	-335 453	-373 153	-332 477	-298 449	-240 003	-265 278	-175 961	-153 736	-161 662	-113 056
b) Crédits à l'économie	74 508	77 053	13 728	12 491	36 797	32 364	26 957	65 350	33 763	38 796	45 747	56 013	52 660	54 334
c) Autres Postes Nets	762 090	319 163	772 812	828 694	791 104	813 238	746 336	654 892	797 933	811 903	790 675	780 215	769 170	789 357
<b>BASE MONETAIRE</b>	<b>479 241</b>	<b>537 685</b>	<b>622 105</b>	<b>601 630</b>	<b>559 145</b>	<b>612 415</b>	<b>618 825</b>	<b>636 547</b>	<b>672 631</b>	<b>654 332</b>	<b>667 080</b>	<b>660 375</b>	<b>688 592</b>	<b>755 000</b>
- Base Monétaire(sens strict)	471 722	528 900	613 259	592 595	550 348	604 435	612 612	622 395	660 026	642 600	650 899	646 038	675 441	743 500
- Dépôts en devises & provisions	7 519	8 784	8 846	9 035	8 797	7 980	6 213	14 152	12 605	11 732	16 181	14 337	13 151	11 499

Source: Banque Centrale du Congo.

Tableau IV. 6

**SITUATION NETTE DES AUTRES INSTITUTIONS DE DEPOTS <sup>(1)</sup>**  
( en millions de CDF )

	2 0 0 9	2 0 1 0		2 0 1 1										
	DÉCEMBRE ®	NOVEMBRE	DECEMBRE	JANVIER <sup>(1)</sup>	FEVRIER <sup>(1)</sup>	MARS <sup>(1)</sup>	AVRIL <sup>(1)</sup>	MAI <sup>(1)</sup>	JUIN	JUILLET	AOÛT	SEPTEMBRE	OCTOBRE	NOVEMBRE <sup>(1)</sup>
<b>AVOIRS DES A.I.D</b>														
<b>1. AVOIRS EXTERIEURS NETS (a-b)</b>	<b>516 653</b>	<b>682 159</b>	<b>736 334</b>	<b>695 275</b>	<b>755 684</b>	<b>792 775</b>	<b>726 770</b>	<b>818 574</b>	<b>872 945</b>	<b>811 070</b>	<b>813 568</b>	<b>769 472</b>	<b>755 153</b>	<b>755 153</b>
a) Avoirs extérieurs	647 239	792 658	854 229	831 511	871 963	932 035	882 888	984 171	1 038 296	958 883	940 845	889 701	937 140	937 140
b) Engagements extérieurs	130 585	110 498	117 895	136 236	116 279	139 260	156 119	165 597	165 351	147 813	127 278	120 229	181 987	181 987
<b>2. RESERVES ( a+b)</b>	<b>98 401</b>	<b>153 005</b>	<b>146 145</b>	<b>150 884</b>	<b>129 482</b>	<b>148 497</b>	<b>136 468</b>	<b>146 613</b>	<b>154 094</b>	<b>161 359</b>	<b>158 973</b>	<b>162 476</b>	<b>211 825</b>	<b>211 825</b>
a) Encaisses	13 173	23 311	20 694	26 150	17 705	18 509	17 767	20 375	21 043	23 380	26 512	25 068	32 753	32 753
b ) Dépôts à la BCC	85 227	129 694	125 451	124 734	111 777	129 989	118 700	126 237	133 051	137 979	132 461	137 408	179 072	179 072
<b>3. AVOIRS INTERIEURS NETS( a+b)</b>	<b>615 192</b>	<b>706 984</b>	<b>703 734</b>	<b>597 835</b>	<b>635 427</b>	<b>639 487</b>	<b>718 553</b>	<b>711 623</b>	<b>719 981</b>	<b>760 998</b>	<b>815 563</b>	<b>833 590</b>	<b>881 762</b>	<b>881 762</b>
a) Crédits Intérieurs	655 634	751 417	756 214	591 444	627 598	645 463	691 999	717 398	744 010	781 593	813 739	876 984	886 256	886 256
b) Autres Postes Nets	-40 441	-44 433	-52 480	6 391	7 829	-5 976	26 553	-5 775	-24 029	-20 595	1 824	-43 394	-4 494	-4 494
<b>Avoirs = Engagements</b>	<b>1 230 246</b>	<b>1 542 149</b>	<b>1 586 213</b>	<b>1 443 995</b>	<b>1 520 593</b>	<b>1 580 759</b>	<b>1 581 790</b>	<b>1 676 810</b>	<b>1 747 020</b>	<b>1 733 427</b>	<b>1 788 104</b>	<b>1 765 539</b>	<b>1 848 740</b>	<b>1 848 740</b>
<b>ENGAGEMENTS DES A.I.D</b>														
<b>1. DEPOTS (a+b)</b>	<b>1 109 664</b>	<b>1 411 304</b>	<b>1 466 358</b>	<b>1 409 812</b>	<b>1 476 189</b>	<b>1 542 465</b>	<b>1 551 109</b>	<b>1 645 238</b>	<b>1 709 331</b>	<b>1 683 559</b>	<b>1 731 657</b>	<b>1 692 678</b>	<b>1 765 293</b>	<b>1 765 293</b>
a) Dépôts en Monnaie Nationale	94 535	166 325	221 374	158 946	139 372	149 125	166 574	172 081	164 931	149 481	141 529	142 632	168 679	168 679
- à vue	91 037	158 046	212 909	151 290	131 118	137 845	155 784	154 254	153 443	132 561	128 081	123 174	150 499	150 499
- à terme	3 497	8 280	8 465	7 656	8 254	11 280	10 790	17 827	11 489	16 919	13 448	19 458	18 181	18 181
b) Dépôts en Monnaies Etrangères	1 015 129	1 244 979	1 244 984	1 250 865	1 336 817	1 393 340	1 384 535	1 473 157	1 544 400	1 534 078	1 590 128	1 550 046	1 596 614	1 596 614
- à vue	865 331	1 017 457	1 011 880	956 971	1 037 114	1 092 791	1 074 610	1 145 217	1 200 626	1 190 942	1 235 832	1 203 572	1 251 695	1 251 695
- à terme	149 798	227 522	233 104	293 894	299 703	300 549	309 926	327 940	343 773	343 137	354 296	346 474	344 919	344 919
<b>2. Crédit de la BCC</b>	<b>83 066</b>	<b>85 052</b>	<b>78 704</b>	<b>10 623</b>	<b>23 639</b>	<b>18 844</b>	<b>16 772</b>	<b>16 235</b>	<b>11 809</b>	<b>24 966</b>	<b>28 334</b>	<b>41 430</b>	<b>58 284</b>	<b>58 284</b>
<b>3. Provisions pour Importations</b>	<b>37 516</b>	<b>45 793</b>	<b>41 150</b>	<b>23 560</b>	<b>20 765</b>	<b>19 450</b>	<b>13 909</b>	<b>15 337</b>	<b>25 880</b>	<b>24 902</b>	<b>28 113</b>	<b>31 431</b>	<b>25 163</b>	<b>25 163</b>

Source: Banque Centrale du Congo.

(1) Il s'agit essentiellement des banques commerciales

Tableau IV.7

**VENTILATION DES EMISSIONS MONETAIRES PAR COUPURE**

(en millions de CDF)

BILLETS	2 0 0 9	2 0 1 0		2 0 1 1										
	DÉCEMBRE	NOVEMBRE	DECEMBRE	JANVIER	FEVRIER	MARS	AVRIL	MAI	JUIN	JUILLET	AOÛT	SEPTEMBRE	OCTOBRE	NOVEMBRE
500 FC	394 946 158	470 416 108	515 716 108	519 716 108	524 716 108	528 716 109	528 716 109	538 716 109	552 716 109	559 286 109	562 386 109	571 736 109	575 726 109	589 716 109
200 FC	48 642 790	60 742 790	72 548 790	73 448 790	73 448 790	73 448 790	73 448 790	73 448 790	78 948 790	82 228 790	82 218 790	86 148 790	88 028 790	93 288 790
100 FC	79 277 917	90 957 917	95 058 917	95 658 917	95 658 917	95 658 917	95 658 917	95 658 917	96 658 917	96 658 917	96 658 917	98 478 917	99 083 917	102 934 917
50 FC	25 540 021	27 328 521	29 578 521	30 078 521	34 078 521	34 078 521	34 078 521	34 580 521	37 080 521	37 080 521	37 093 021	37 423 021	37 623 021	38 213 021
20 FC	5 758 510	5 758 510	5 758 510	5 758 510	5 758 510	5 758 510	5 758 510	5 758 510	5 758 510	5 838 510	5 758 510	5 758 510	5 758 510	5 758 510
10 FC	2 143 081	2 143 081	2 143 081	2 143 081	2 143 081	2 143 081	2 143 081	2 143 081	2 143 081	2 143 081	2 143 081	2 143 081	2 143 081	2 143 081
5 FC	370 652	370 652	370 652	370 652	370 652	370 652	370 652	370 652	370 652	370 652	370 652	370 652	370 652	370 652
1 FC	41 122	41 122	41 122	41 122	41 122	41 122	41 122	41 122	41 122	41 122	41 122	41 122	41 122	41 122
50 CC	49 352	49 352	49 352	49 352	49 352	49 352	49 352	49 352	49 352	49 352	49 352	49 352	49 352	49 352
20 CC	14 967	14 967	14 967	14 967	14 967	14 967	14 967	14 967	14 967	14 967	14 967	14 967	14 967	14 967
10 CC	8 266	8 266	8 266	8 266	8 266	8 266	8 266	8 266	8 266	8 266	8 266	8 266	8 266	8 266
5 CC	3 015	3 015	3 015	3 015	3 015	3 015	3 015	3 015	3 015	3 015	3 015	3 015	3 015	3 015
1 CC	150	150	150	150	150	150	150	150	150	150	150	150	150	150
<b>Total</b>	<b>556 796 000</b>	<b>657 834 450</b>	<b>721 291 450</b>	<b>727 291 450</b>	<b>736 291 450</b>	<b>740 291 451</b>	<b>740 291 451</b>	<b>750 793 451</b>	<b>773 793 451</b>	<b>783 723 451</b>	<b>786 745 952</b>	<b>802 175 952</b>	<b>808 850 952</b>	<b>832 541 952</b>

Source: Banque Centrale du Congo.

Tableau IV.8

**VENTILATION DES EMISSIONS MONETAIRES EN VOLUME**  
( en millions de billets )

BILLETS	2 009	2 010		2 011										
	DÉCEMBRE	NOVEMBRE	DECEMBRE	JANVIER	FEVRIER	MARS	AVRIL	MAI	JUIN	JUILLET	AOÛT	SEPTEMBRE	OCTOBRE	NOVEMBRE
500 FC	29 240	150 940	90 600	8 000	10 000	8 000	-	20 000	28 000	13 140	6 200	18 700	7 980	27 980
200 FC	8 800	60 500	59 030	4 500	-	-	-	-	27 500	16 400	50	19 650	9 400	26 300
100 FC	32 000	116 800	41 010	6 000	-	-	-	-	10 000	-	-	18 200	6 050	38 510
50 FC	28 400	35 770	45 000	10 000	80 000	-	-	10 040	50 000	-	250	6 600	4 000	11 800
20 FC	-	-	-	-	-	-	-	-	-	4 000	4 000	-	-	-
10 FC	-	-	-	-	-	-	-	-	-	-	-	-	-	-
5 FC	-	-	-	-	-	-	-	-	-	-	-	-	-	-
1 FC	-	-	-	-	-	-	-	-	-	-	-	-	-	-
50 CC	-	-	-	-	-	-	-	-	-	-	-	-	-	-
20 CC	-	-	-	-	-	-	-	-	-	-	-	-	-	-
10 CC	-	-	-	-	-	-	-	-	-	-	-	-	-	-
5 CC	-	-	-	-	-	-	-	-	-	-	-	-	-	-
1 CC	-	-	-	-	-	-	-	-	-	-	-	-	-	-
<b>TOTAL</b>	98 440	364 010	235 640	28 500	90 000	8 000	-	30 040	115 500	33 540	2 400	63 150	27 430	104 590

Source: Banque Centrale du Congo.

Tableau IV.9

**ORIGINE DES VARIATIONS DE LA MASSE MONETAIRE**  
( en millions de CDF)

	2 009	2 010		2 011										
	DÉCEMBRE	NOVEMBRE	DECEMBRE	JANVIER	FEVRIER	MARS	AVRIL	MAI	JUIN	JUILLET	AOÛT	SEPTEMBRE	OCTOBRE	NOVEMBRE <sup>(a)</sup>
<b>Variations de la masse monétaire</b>	<b>+ 1 543 536</b>	<b>+ 1 881 595</b>	<b>+ 2 009 609</b>	<b>+ 1 881 595</b>	<b>+ 2 009 609</b>	<b>+ 1 899 023</b>	<b>+ 1 944 791</b>	<b>+ 2 041 320</b>	<b>+ 2 264 258</b>	<b>+ 2 242 716</b>	<b>+ 2 284 828</b>	<b>+ 2 253 819</b>	<b>+ 2 327 190</b>	<b>+ 2 382 945</b>
1. Monnaie fiduciaire	+ 479 875	+ 573 760	+ 706 164	+ 573 760	+ 706 164	+ 607 906	+ 570 159	+ 609 270	+ 669 885	+ 655 084	+ 640 162	+ 641 265	+ 674 082	+ 731 489
2. Monnaie scripturale	+ 1 063 661	+ 1 307 835	+ 1 303 445	+ 1 307 835	+ 1 303 445	+ 1 291 116	+ 1 374 632	+ 1 432 050	+ 1 594 373	+ 1 587 632	+ 1 644 666	+ 1 612 554	+ 1 653 108	+ 1 651 456
<b>Origines des variations</b>	<b>+ 1 543 536</b>	<b>+ 1 881 595</b>	<b>+ 2 009 609</b>	<b>+ 1 881 595</b>	<b>+ 2 009 609</b>	<b>+ 1 899 023</b>	<b>+ 1 944 791</b>	<b>+ 2 041 320</b>	<b>+ 2 264 258</b>	<b>+ 2 242 716</b>	<b>+ 2 284 828</b>	<b>+ 2 253 819</b>	<b>+ 2 327 190</b>	<b>+ 2 382 945</b>
1. Avoirs extérieurs nets	- 40 957	+ 737 143	+ 907 868	+ 737 143	+ 907 868	+ 782 543	+ 822 380	+ 932 740	+ 953 883	+ 879 982	+ 820 186	+ 747 356	+ 783 578	+ 779 519
2. Avoirs intérieurs nets	+ 1 584 493	+ 1 144 452	+ 1 101 741	+ 1 144 452	+ 1 101 741	+ 1 116 480	+ 1 122 411	+ 1 108 580	+ 1 310 374	+ 1 362 734	+ 1 464 642	+ 1 506 463	+ 1 543 612	+ 1 603 426
- Créances nettes sur l'Etat	+ 172 837	+ 27 805	- 390 053	+ 27 805	- 390 053	- 378 778	- 396 916	- 443 353	- 334 217	- 350 103	- 267 641	- 244 340	- 254 964	- 206 358
- Crédits à l'économie	+ 686 609	+ 814 321	+ 814 986	+ 814 321	+ 814 986	+ 647 971	+ 693 631	+ 721 921	+ 842 471	+ 870 702	+ 904 857	+ 968 098	+ 986 166	+ 985 006
- Autres Postes Nets	+ 725 047	+ 302 326	+ 676 808	+ 302 326	+ 676 808	+ 847 286	+ 825 696	+ 830 012	+ 802 120	+ 842 135	+ 827 426	+ 782 705	+ 812 410	+ 824 778

Source: Banque Centrale du Congo.

Tableau IV.10

ORIGINE DES VARIATIONS DE LA MASSE MONETAIRE

( en pourcentage )

	2 009	2 010		2 011										
	DECEMBRE <sup>(a)</sup>	NOVEMBRE	DÉCEMBRE	JANVIER	FÉVRIER	MARS	AVRIL	MAI	JUIN	JUILLET	AOÛT	SEPTEMBRE	OCTOBRE	NOVEMBRE <sup>(b)</sup>
<b>Variations de la masse monétaire</b>	<b>100</b>	<b>100</b>	<b>100</b>	<b>100</b>	<b>100</b>	<b>100</b>	<b>100</b>	<b>100</b>	<b>100</b>	<b>100</b>	<b>100</b>	<b>100</b>	<b>100</b>	<b>100</b>
- Monnaie fiduciaire	+31.1	+30.5	+35.1	+32.0	+29.3	+29.8	+29.6	+29.2	+29.6	+29.2	+28.0	+28.5	+29.0	+30.7
- Monnaie scripturale	+68.9	+69.5	+64.9	+68.0	+70.7	+70.2	+70.4	+70.8	+70.4	+70.8	+72.0	+71.5	+71.0	+69.3
<b>Origine des variations</b>	<b>+100</b>	<b>+100</b>	<b>+100</b>	<b>+100</b>	<b>+100</b>	<b>+100</b>	<b>+100</b>	<b>+100</b>	<b>+100</b>	<b>+100</b>	<b>+100</b>	<b>+100</b>	<b>+100</b>	<b>+100</b>
1. Avoirs extérieurs nets	-2.7	39.2	45.2	41.2	42.3	45.7	42.1	39.2	42.1	39.2	35.9	33.2	33.7	32.7
2. Avoirs intérieurs nets	+102.7	+60.8	+54.8	+58.8	+57.7	+54.3	+57.9	+60.8	+57.9	+60.8	+64.1	+66.8	+66.3	+67.3
- Créances nettes sur l'Etat	+11.2	+1.5	-19.4	-19.9	-20.4	-21.7	-14.8	-15.6	-14.8	-15.6	-11.7	-10.8	-11.0	-8.7
- Crédits à l'économie	+44.5	+43.3	+40.6	+34.1	+35.7	+35.4	+37.2	+38.8	+37.2	+38.8	+39.6	+43.0	+42.4	+41.3
- Autres Postes Nets	47.0	16.1	33.7	44.6	42.5	40.7	35.4	37.5	35.4	37.5	36.2	34.7	34.9	34.6

Source: Banque Centrale du Congo.

Tableau IV.11

**SITUATION DES AVOIRS EXTERIEURS NETS DES ORGANISMES MONETAIRES**  
( en millions de CDF)

	2 0 0 9	2 0 1 0		2 0 1 1										
	DÉCEMBRE ®	NOVEMBRE	DÉCEMBRE	JANVIER	FEVRIER	MARS	AVRIL	MAI	JUIN	JUILLET	AOUT	SEPTEMBRE	OCTOBRE	NOVEMBRE <sup>(p)</sup>
<b>A. Avoirs extérieurs bruts (a+b)</b>	<b>1 840 769</b>	<b>1 869 197</b>	<b>2 047 759</b>	<b>1 967 869</b>	<b>2 066 195</b>	<b>2 201 306</b>	<b>2 214 321</b>	<b>2 349 254</b>	<b>2 330 596</b>	<b>2 247 155</b>	<b>2 177 606</b>	<b>2 065 576</b>	<b>2 178 131</b>	<b>2 079 313</b>
<b>a) Banque Centrale du Congo</b>	<b>1 193 531</b>	<b>1 076 539</b>	<b>1 193 531</b>	<b>1 136 358</b>	<b>1 194 232</b>	<b>1 269 271</b>	<b>1 331 433</b>	<b>1 365 084</b>	<b>1 292 300</b>	<b>1 288 272</b>	<b>1 236 760</b>	<b>1 175 875</b>	<b>1 240 990</b>	<b>1 142 173</b>
1. Avoirs en DTS	495 319	494 886	495 319	508 682	511 938	512 962	524 140	519 800	516 202	519 340	523 641	510 083	516 601	485 190
2. Avoirs en devises	698 212	581 653	698 212	627 676	682 293	756 310	807 293	845 283	776 098	768 933	713 119	665 792	724 389	656 983
<b>b) Autres Institutions de Dépôts</b>	<b>647 239</b>	<b>792 658</b>	<b>854 229</b>	<b>831 511</b>	<b>871 963</b>	<b>932 035</b>	<b>882 888</b>	<b>984 171</b>	<b>1 038 296</b>	<b>958 883</b>	<b>940 845</b>	<b>889 701</b>	<b>937 140</b>	<b>937 140</b>
<b>B. Engagements extérieurs (a+b)</b>	<b>1 590 349</b>	<b>1 132 054</b>	<b>1 139 892</b>	<b>1 185 326</b>	<b>1 243 814</b>	<b>1 268 566</b>	<b>1 309 542</b>	<b>1 315 926</b>	<b>1 376 712</b>	<b>1 367 173</b>	<b>1 357 420</b>	<b>1 318 220</b>	<b>1 394 552</b>	<b>1 322 219</b>
<b>a) Banque Centrale du Congo</b>	<b>1 459 764</b>	<b>1 021 556</b>	<b>1 021 997</b>	<b>1 049 090</b>	<b>1 127 535</b>	<b>1 129 305</b>	<b>1 153 424</b>	<b>1 150 330</b>	<b>1 211 361</b>	<b>1 219 361</b>	<b>1 230 142</b>	<b>1 197 992</b>	<b>1 212 566</b>	<b>1 140 232</b>
1. FEC <sup>(1)</sup>	719 352	293 992	294 249	302 188	376 012	376 764	384 974	382 835	451 741	454 487	458 536	446 664	452 371	425 036
2. Autres engagements	20 134	11 770	11 327	11 154	10 763	10 302	10 034	13 294	12 305	13 016	13 050	12 413	11 838	12 060
3. FMI Allocations DTS	720 278	715 794	716 421	735 748	740 759	742 240	758 415	754 201	747 315	751 857	758 555	738 915	748 357	703 136
<b>b) Autres Institutions de Dépôts</b>	<b>130 585</b>	<b>110 498</b>	<b>117 895</b>	<b>136 236</b>	<b>116 279</b>	<b>139 260</b>	<b>156 119</b>	<b>165 597</b>	<b>165 351</b>	<b>147 813</b>	<b>127 278</b>	<b>120 229</b>	<b>181 987</b>	<b>181 987</b>
<b>C. Avoirs extérieurs nets (A - B)</b>	<b>250 420</b>	<b>737 143</b>	<b>907 868</b>	<b>782 543</b>	<b>822 380</b>	<b>932 740</b>	<b>904 778</b>	<b>1 033 328</b>	<b>953 883</b>	<b>879 982</b>	<b>820 186</b>	<b>747 356</b>	<b>783 578</b>	<b>779 519</b>
a) Banque Centrale du Congo	-557 610	54 983	171 534	87 268	66 697	139 966	178 009	214 754	80 938	68 912	6 618	-22 116	28 425	24 365
b) Autres Institutions de Dépôts	516 653	682 159	736 334	695 275	755 684	792 775	726 770	818 574	872 945	811 070	813 568	769 472	755 153	755 153

Source: Banque Centrale du Congo.

(1) Facilité Elargie pour le Crédit.



Tableau IV.12

**AVOIRS EXTERIEURS NETS DE LA BANQUE CENTRALE DU CONGO**  
(en millions de CDF )

	2 0 0 9	2 0 1 0		2 0 1 1										
	DÉCEMBRE <sup>(1)</sup>	NOVEMBRE	DECEMBRE	JANVIER	FEVRIER	MARS	AVRIL	MAI	JUIN	JUILLET	AOUT	SEPTEMBRE	OCTOBRE	NOVEMBRE <sup>(2)</sup>
<b>1. AVOIRS EXTERIEURS BRUTS</b>	<b>1 193 531</b>	<b>1 076 539</b>	<b>1 193 531</b>	<b>1 136 358</b>	<b>1 194 232</b>	<b>1 269 271</b>	<b>1 331 433</b>	<b>1 365 084</b>	<b>1 292 300</b>	<b>1 288 272</b>	<b>1 236 760</b>	<b>1 175 875</b>	<b>1 240 990</b>	<b>1 164 597</b>
AVOIRS EN DTS	495 319	494 886	495 319	508 682	511 938	512 962	524 140	519 800	516 202	519 340	523 641	510 083	516 601	485 190
AVOIRS EN DEVISES	698 212	581 653	698 212	627 676	682 293	756 310	807 293	845 283	776 098	768 933	713 119	665 792	724 389	679 407
<b>2. ENGAGEMENTS EXTERIEURS BRUTS</b>	<b>1 459 764</b>	<b>1 021 556</b>	<b>1 021 997</b>	<b>1 049 090</b>	<b>1 127 535</b>	<b>1 129 305</b>	<b>1 153 424</b>	<b>1 150 330</b>	<b>1 211 361</b>	<b>1 219 361</b>	<b>1 230 142</b>	<b>1 197 992</b>	<b>1 212 566</b>	<b>1 140 232</b>
a) FEC <sup>(1)</sup>	719 352	293 992	294 249	302 188	376 012	376 764	384 974	382 835	451 741	454 487	458 536	446 664	452 371	425 036
b) Autres engagements	20 134	11 770	11 327	11 154	10 763	10 302	10 034	13 294	12 305	13 016	13 050	12 413	11 838	12 060
c) FMI allocations DTS	720 278	715 794	716 421	735 748	740 759	742 240	758 415	754 201	747 315	751 857	758 555	738 915	748 357	703 136
<b>3. AVOIRS EXTERIEURS NETS</b>	<b>-266 233</b>	<b>54 983</b>	<b>171 534</b>	<b>87 268</b>	<b>66 697</b>	<b>139 966</b>	<b>178 009</b>	<b>214 754</b>	<b>80 938</b>	<b>68 912</b>	<b>6 618</b>	<b>-22 116</b>	<b>28 425</b>	<b>24 365</b>

Source: Banque Centrale du Congo.

(1) Facilité Elargie pour le Crédit.

Tableau IV.13

**AVOIRS EXTERIEURS NETS DE LA BANQUE CENTRALE DU CONGO**  
(en millions de USD)

	2 0 0 9	2 0 1 0		2 0 1 1										
	DÉCEMBRE <sup>(1)</sup>	NOVEMBRE	DECEMBRE	JANVIER	FEVRIER	MARS	AVRIL	MAI	JUIN	JUILLET	AOUT	SEPTEMBRE	OCTOBRE	NOVEMBRE <sup>(1)</sup>
<b>1. AVOIRS EXTERIEURS BRUTS</b>	<b>1 322</b>	<b>1 184</b>	<b>1 304</b>	<b>1 234</b>	<b>1 292</b>	<b>1 381</b>	<b>1 446</b>	<b>1 474</b>	<b>1 405</b>	<b>1 402</b>	<b>1 343</b>	<b>1 274</b>	<b>1 344</b>	<b>1 311</b>
AVOIRS EN DTS	549	544	541	552	554	558	569	561	561	565	569	553	560	546
AVOIRS EN DEVISES	774	640	763	682	738	823	877	913	844	837	775	721	785	765
<b>2. ENGAGEMENTS EXTERIEURS BRUTS</b>	<b>1 617</b>	<b>1 124</b>	<b>1 117</b>	<b>1 139</b>	<b>1 220</b>	<b>1 229</b>	<b>1 252</b>	<b>1 242</b>	<b>1 317</b>	<b>1 327</b>	<b>1 336</b>	<b>1 298</b>	<b>1 314</b>	<b>1 284</b>
a) FEC <sup>(1)</sup>	797	323	322	328	407	410	418	413	491	495	498	484	490	479
b) Autres engagements	22	13	12	12	12	11	11	14	13	14	14	13	13	14
c) FMI allocations DTS	798	787	783	799	802	808	823	814	812	818	824	801	811	792
<b>3. AVOIRS EXTERIEURS NETS</b>	<b>-295</b>	<b>60</b>	<b>187</b>	<b>95</b>	<b>72</b>	<b>152</b>	<b>193</b>	<b>232</b>	<b>88</b>	<b>75</b>	<b>7</b>	<b>-24</b>	<b>31</b>	<b>27</b>
	903	909	915	921	924	919	921	926	920	919	921	923	923	888

Source: Banque Centrale du Congo.

(1) Facilité Elargie pour le Crédit

**Tableau IV.14**

**GUICHETS DE REFINANCEMENT**

(en millions de CDF)

PERIODES	Facilités permanentes <sup>(1)</sup>	Prêts à court terme <sup>(2)</sup>
<b>2009</b>		
Janvier	61 178	48 253
Février	224 860	44 431
Mars	-	-
Avril	81 693	88 980
Mai	62 118	135 000
Juin	108 000	135 000
Juillet	75 695	4 797
Août	9 789	108 000
Septembre	17 349	135 000
Octobre	12 549	110 000
Novembre	-	-
Décembre	165 198	160 000
<b>2010</b>		
Janvier	78 588	156 000
Février	-	-
Mars	31 875	173 441
Avril	112 127	130 299
Mai	4 591	123 671
Juin	4 342	131 813
Juillet	77 536	119 066
Août	4 797	135 000
Septembre	2 684	89 427
Octobre	9 395	93 016
Novembre	70 370	89 039
Décembre	141 622	20 263
<b>2011</b>		
Janvier	49 152	38 006
Février	50 775	16 006
Mars	53 206	13 832
Avril	11 960	11 665
Mai	7 714	9 494
Juin	76 244	9 494
Juillet	90 760	-
Août	74 647	-
Septembre	41 145	-
Octobre	59 063	-
Novembre	12 500	-

(1) Le marché monétaire a subi une profonde restructuration le 25 fév.05, les anciens guichets de call money et d'avances en comptes courants ont été fusionnés en un seul guichet dénommé "facilités permanentes".

(2) L'ancien guichet de réescompte est devenu "prêts à court terme".



**Tableau IV.15bis****ENCOURS DES CREDITS A DECAISSEMENT SUIVANT LES MONNAIES DE CONTRAT**

(en millions de CDF)

	2 009	2 010		2 011										
	Décembre	NOVEMBRE	DECEMBRE	JANVIER	FEVRIER	MARS	AVRIL	MAI	JUIN	JUILLET	AOUT	SEPTEMBRE	OCTOBRE	NOVEMBRE <sup>(p)</sup>
- Crédits en Monnaie Nationale	81 364 268	77 765 437	84 605 877	33 522 304	37 374 030	39 963 698	40 868 966	38 177 292	46 888 687	47 430 001	44 092 107	48 533 956	44 486 616	44 486 616
- Crédits en Monnaies Etrangères	642 588 567	741 733 111	732 847 406	617 014 045	646 354 214	668 832 169	697 607 644	732 263 443	796 483 376	822 675 363	852 102 734	904 193 736	923 023 344	923 023 344
- Provisions	26 750 645	44 721 240	42 530 245	158 425 688	163 580 924	180 853 839	186 331 255	32 436 274	31 858 770	33 550 509	33 939 727	32 571 100	31 677 762	31 677 762
- Total des crédits à décaissement	750 703 480	864 219 788	859 983 528	808 962 037	847 309 168	889 649 706	924 807 864	802 877 009	875 230 834	903 655 873	930 134 568	985 298 791	999 187 721	999 187 721

Source: Banque Centrale du Congo.

**Tableau IV.16**

**LES EMPLOIS DES AUTRES INSTITUTIONS DE DEPOTS**

( en millions de CDF)

	2 0 0 9		2 0 1 0		2 0 1 1									
	DECEMBRE	NOVEMBRE	DECEMBRE	JANVIER	FEVRIER	MARS	AVRIL	MAI	JUIN	JUILLET	AOUT	SEPTEMBRE	OCTOBRE	NOVEMBRE <sup>(p)</sup>
- Rés. libres des bques à la B.C.C.	29 864	50 783	44 254	38 353	26 057	29 051	21 826	31 318	38 132	43 059	37 542	42 488	84 152	84 152
- Réserves obligatoires à la B.C.C.	55 363	78 910	81 197	124 734	111 777	129 989	118 700	94 920	94 920	94 920	94 920	94 920	94 920	94 920
- Encours du crédit à l'économie	683 049	810 096	810 298	643 399	689 061	715 664	744 627	768 512	838 224	866 418	898 603	961 805	979 558	979 558

Source: Banque Centrale du Congo.

**Tableau IV.17**

**TAUX D' INTERET APPLIQUES PAR LA B.C.C SUR LE MARCHE MONETAIRE<sup>(1)</sup>**

	2 009	2 010		2 011										
	DECEMBRE	NOVEMBRE	DECEMBRE	JANVIER	FEVRIER	MARS	AVRIL	MAI	JUIN	JUILLET	AOÛT	SEPTEMBRE	OCTOBRE	NOVEMBRE
<b>1. TAUX DEBITEURS<sup>(2)</sup></b>														
Facilités permanentes	72.50	24.50	24.50	32.00	32.00	32.00	32.00	32.00	32.00	32.00	32.00	32.00	27.00	27.00
Prêts à court terme (Taux directeur)	70.00	22.00	22.00	29.50	29.50	29.50	29.50	29.50	29.50	29.50	29.50	29.50	24.50	24.50
<b>2. TAUX CREDITEUR<sup>(3)</sup></b>														
Taux annuel des B.T.R														
- à 7 jours	68.27	18.34	18.16	19.56	27.96	27.75	28.01	25.87	25.87	27.04	22.79	25.34	20.65	15.39
- à 28 jours	-	-	-	19.01	27.10	27.63	27.29	27.64	27.64	22.75	-	22.56	23.11	17.32

Source: Banque Centrale du Congo.

(1) Depuis le 25 février 2005, les anciens guichets de call money et d'avances en comptes courants ont été fusionnés en un seul guichet dénommé "facilités permanentes" et le guichet de réescompte est devenu "prêts à court terme".

(2) Il s'agit des taux à fin période

(3) S'agissant du taux créditeur, c'est le taux moyen pondéré qui est d'application depuis le 03 avril 2008 selon la nouvelle formule des BTR.

Tableau IV.18

**TAUX D' INTERET APPLIQUES PAR LES AUTRES INSTITUTIONS DE DEPOTS<sup>(1)</sup>  
SUR LES TRANSACTIONS EN MONNAIE NATIONALE**

	2 009	2 010		2 011										
	DECEMBRE	NOVEMBRE	DECEMBRE	JANVIER	FEVRIER	MARS	AVRIL	MAI	JUIN	JUILLET	AOUT	SEPTEMBRE	OCTOBRE	NOVEMBRE
<b>1.Taux d'int.moyen débiteurs des banques</b>	69.77	44.69	44.69	47.12	47.10	47.10	45.90	45.90	43.08	40.57	41.70	43.71	41.04	41.21
<b>2.Taux d'int.moyen créditeurs des banques</b>	21.42	11.57	11.57	12.64	13.36	13.36	11.11	11.11	13.56	13.81	13.91	13.91	14.35	14.35
<b>3.Taux des opérations au marché interbanc.</b>														
- Taux plancher	65.0	9.0	9.0	9.0	15.0	15.0	14.0	14.0	14.0	15.0	15.0	14.0	14.0	10.0
- Taux plafond	68.0	22.0	22.0	22.0	15.0	15.0	17.0	17.0	17.0	16.0	17.0	17.0	17.0	14.0

Source: Banque Centrale du Congo.

(1) ancienne appellation: Banques Créatrices de Monnaie.

89

Tableau IV.18bis

**TAUX D' INTERET APPLIQUES PAR LES AUTRES INSTITUTIONS DE DEPOTS  
SUR LES TRANSACTIONS EN MONNAIES ETRANGERES**

	2 009	2 010		2 011										
	DECEMBRE	NOVEMBRE	DECEMBRE	JANVIER	FEVRIER	MARS	AVRIL	MAI	JUIN	JUILLET	AOUT	SEPTEMBRE	OCTOBRE	NOVEMBRE <sup>(p)</sup>
- 1.Taux d'int. Moyen débiteurs des banques	16.98	18.83	18.90	17.45	17.04	17.18	18.43	18.43	18.43	17.34	16.95	13.92	15.89	15.89
- 2.Taux d'int. Moy. Créditeurs des banques	3.55	2.86	2.86	2.46	2.67	2.46	3.93	3.96	2.74	2.95	2.88	3.05	3.12	3.12

Source: Banque Centrale du Congo.

(p) Situation provisoire en attendant l'envoi des données de certaines banques



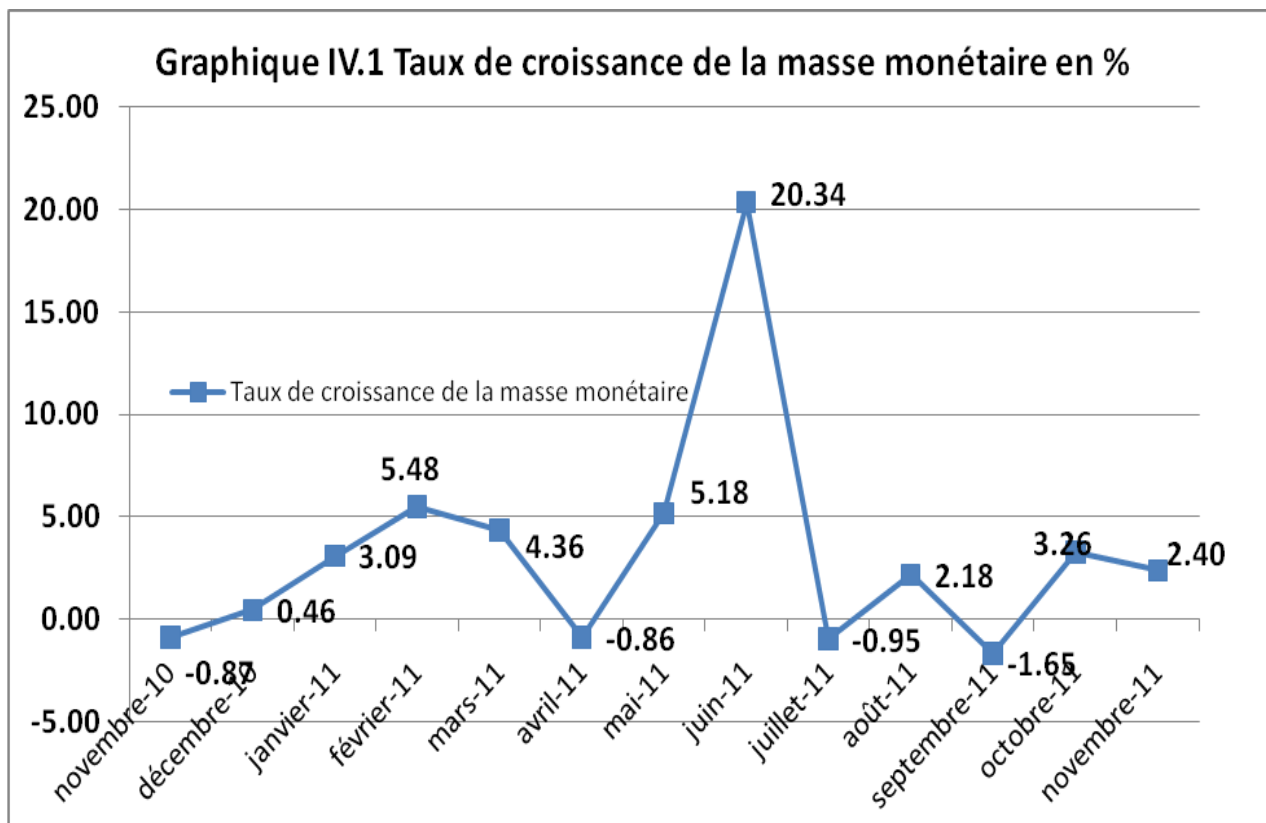

Source : Tableau IV.1

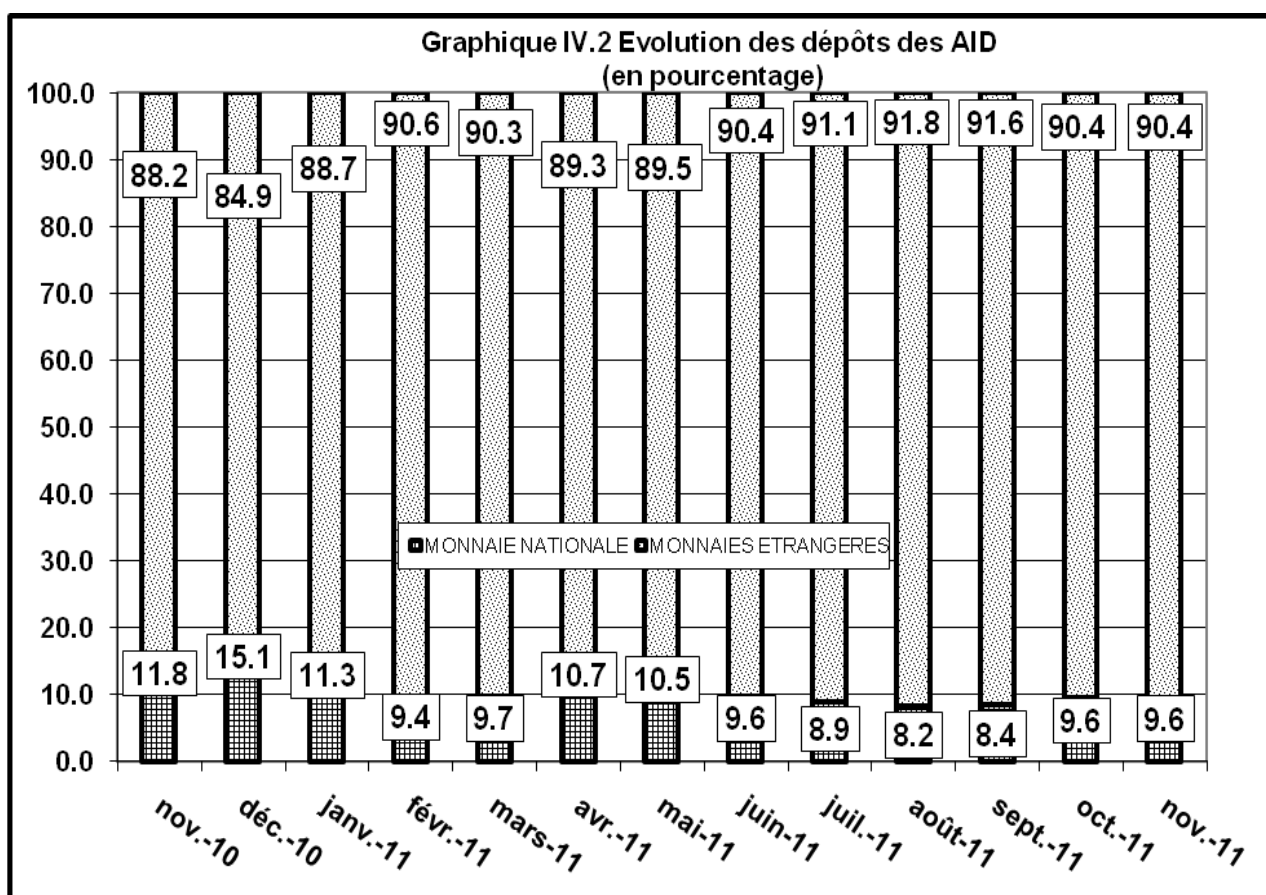

Source : Tableau IV.6

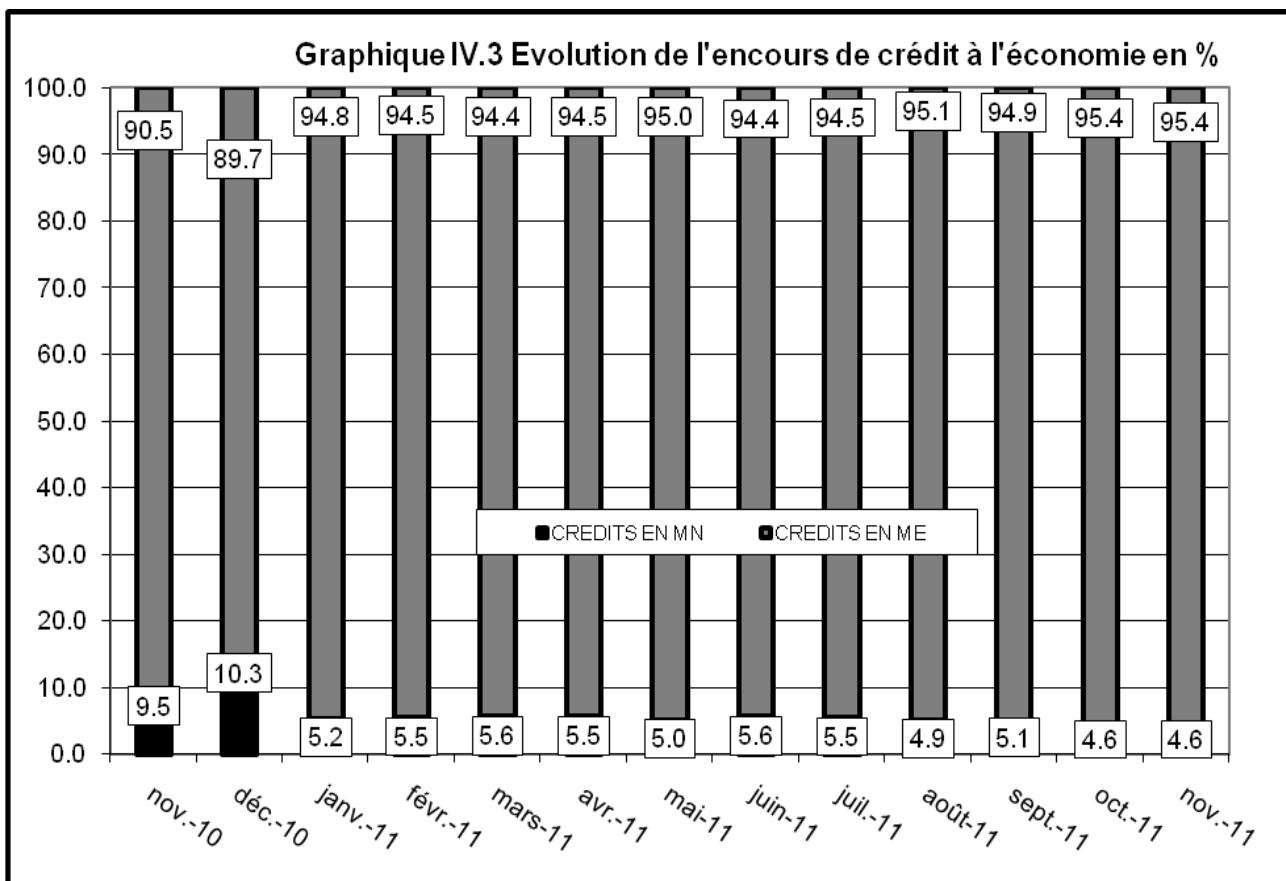

Source : Tableau IV.15

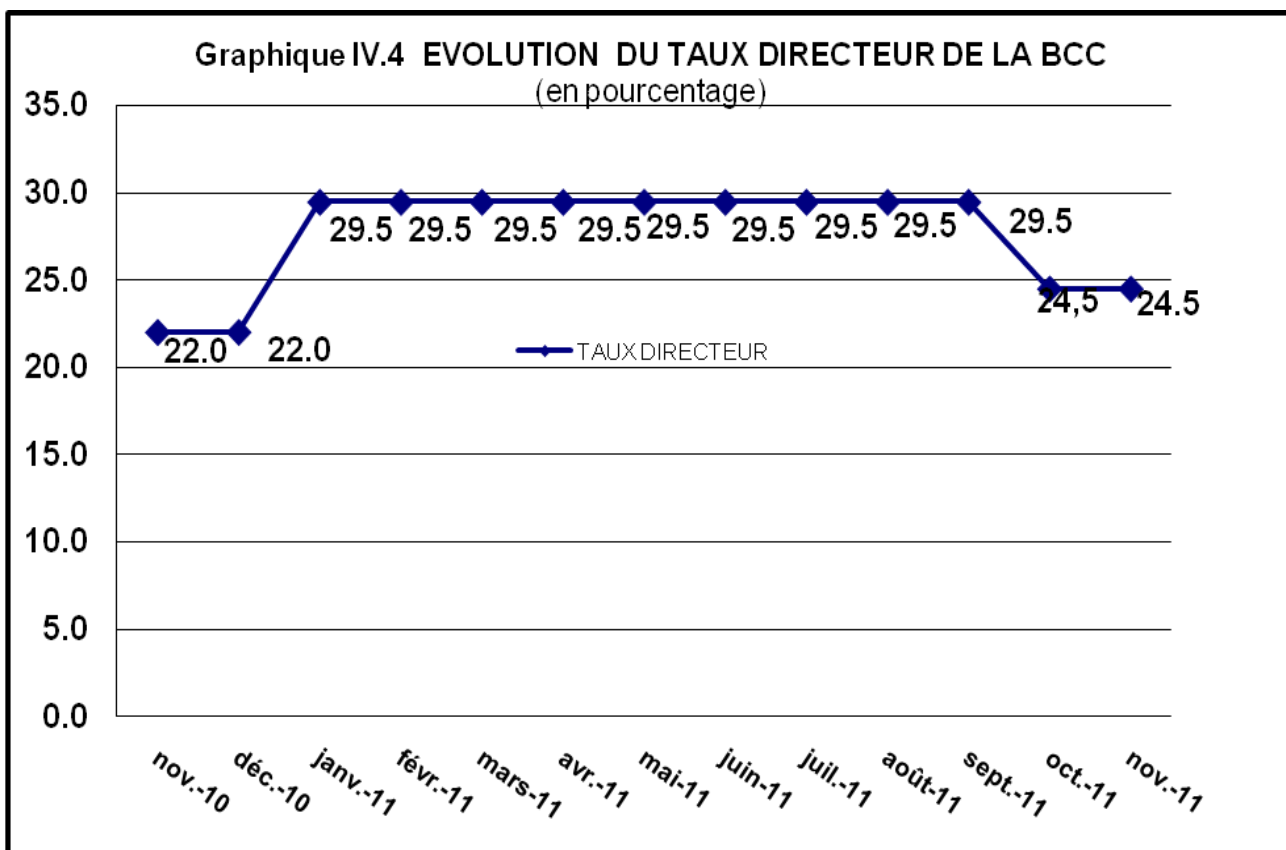

Source : Tableau IV.17



**BANQUE CENTRALE DU CONGO, Siège de Kinshasa**