

**BANQUE CENTRALE DU CONGO**  
**DIRECTION GENERALE DE LA POLITIQUE MONETAIRE ET DES**  
**OPERATIONS BANCAIRES**  
**DIRECTION DES STATISTIQUES**

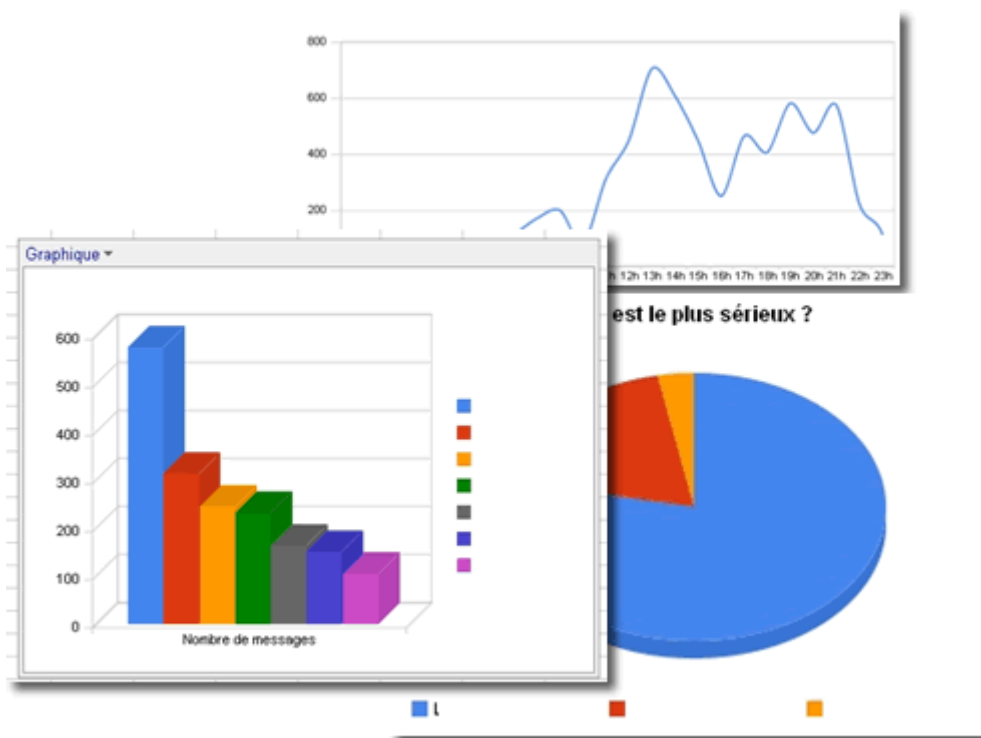

**BULLETIN MENSUEL D'INFORMATIONS STATISTIQUES**



**NOVEMBRE 2010**

**BANQUE CENTRALE DU CONGO**  
**DIRECTION GENERALE DE LA POLITIQUE MONETAIRE ET DES**  
**OPERATIONS BANCAIRES**  
**DIRECTION DES STATISTIQUES**

**BULLETIN MENSUEL D'INFORMATIONS STATISTIQUES**

**NOVEMBRE 2010**



**BANQUE CENTRALE DU CONGO, Siège de Kinshasa**

## BULLETIN MENSUEL D'INFORMATIONS STATISTIQUES

Adresse 563, Boulevard Colonel Tshatshi  
Kinshasa-Gombe  
République Démocratique du Congo

Adresse postale B.P. 2697

Téléphone (243) 810 516 452  
(243) 818 105 970  
(243) 815 047 242  
(243) 998 690 844

Site web <http://www.bcc.cd>

E-mail: [bccdirstat@bcc.cd](mailto:bccdirstat@bcc.cd)

*Le Bulletin mensuel d'informations statistiques a été élaboré par la Direction des Statistiques sous la responsabilité et la supervision de la Direction Générale de la Politique Monétaire et des Opérations Bancaires. Tous droits réservés. Les reproductions à usage pédagogique et non commercial sont autorisées sous réserve de citer la source.*

# TABLE DES MATIERES

## STATISTIQUES ECONOMIQUES, FINANCIERES ET MONETAIRES A FIN NOVEMBRE 2010

	<b>Page</b>
<b>I. EVOLUTION DE L'ACTIVITE ECONOMIQUE</b>	
1. Production minière et métallurgique. . . . .	. 1
2. Production agricole d'exportation et d'industries alimentaires. . . . .	. 2
3. Production et consommation du ciment. . . . .	. 3
4. Production de la raffinerie d'hydrocarbure. . . . .	. 4
5. Production et consommation d'eau et d'électricité. . . . .	. 5
6. Consommation des produits pétroliers. . . . .	. 6
7. Evolution des principaux indices d'activité économique. . . . .	. 7
8. Evolution des indices de volume de la consommation. . . . .	. 8
9. Volume des produits enregistrés à l'arrivée au port public de Kinshasa. . . . .	. 9
10. Volume des marchandises embarqués et débarqués au port de Matadi. . . . .	. 10
11. Trafic commercial des marchandises par l'ONATRA. . . . .	. 11
12. Indice hebdomadaire des prix de détail à Kinshasa établi par la BCC. . . . .	. 12
13. Variations mensuelles de l'indice hebdomadaire des prix moyen de détail à Kinshasa calculées par la BCC (par groupes d'articles. . . . .	. 13
14. Indice des prix de détail à Kinshasa établis par l'IRES. . . . .	. 14
15. Indice des prix à la consommation des ménages à Kinshasa établi par US-EMBASSY, Econ. . . . .	. 15
16. Variations des indices des prix à la consommation. . . . .	. 16
17. Evolution des prix produits pétroliers. . . . .	. 17
18. Indice des prix moyens des produits pétroliers. . . . .	. 18
19. Evolution des tarifs d'eau. . . . .	. 19
20. Evolution des tarifs d'électricité. . . . .	. 20
<b>II. FINANCES PUBLIQUES</b>	
1. Situation de Trésorerie de l'Etat. . . . .	. 25
2. Recettes publiques. . . . .	. 27
3. Dépenses publiques. . . . .	. 29
<b>III. RELATIONS ECONOMIQUES EXTERIEURES</b>	
1. Evolution mensuelle des cours moyens de la monnaie nationale par rapport au USD. . . . .	. 35
2. Evolution du taux de change du dollar sur le marché . . . . .	. 36
3. Variations moyennes mensuelles des cours de change en pourcentage. . . . .	. 37
4. Cours moyens de change interbancaires. . . . .	. 38
5. Volume des transactions sur le marché de change. . . . .	. 39
6. Exécution du budget en devises de la Banque Centrale du Congo. . . . .	. 40-42
7. Position nette de change des banques agréées. . . . .	. 43
8. Evolution des cours des matières premières d'origine minérale. . . . .	. 44
8. bis Evolution des cours des matières premières d'origine agricole. . . . .	. 44
9. Evolution des valeurs d'exportation du diamant. . . . .	. 45
10. Service de la dette par groupes de créanciers. . . . .	. 46
11. Evolution mensuelle du service de la dette par groupes de créanciers. . . . .	. 47
12. Evolution mensuelle des réserves de change. . . . .	. 48
<b>IV. MONNAIE ET CREDIT</b>	
1. Situation monétaire en millions de CDF. . . . .	. 51
2. Liquidités monétaire et quasi-monétaires. . . . .	. 52
3. Situation monétaire en millions d'USD. . . . .	. 53
4. Bilan analytique de Banque Centrale du Congo. . . . .	. 54
5. Situation nette de la Banque Centrale du Congo. . . . .	. 55
6. Situation nette des banques créatrices de monnaie. . . . .	. 56
7. Ventilation des émissions monétaires par coupure. . . . .	. 57
8. Ventilation des émissions monétaires en volume. . . . .	. 58
9. Origine des variations de la masse monétaire en milliers de CDF. . . . .	. 59
10. Origine des variations de la masse monétaire en pourcentage. . . . .	. 60

11. Situation des Avoirs Extérieurs Nets des organismes monétaires.	.	.	.	.	. 61
12. Avoirs Extérieurs Nets de la Banque Centrale du Congo en millions de CDF.	.	.	.	.	. 62
13. Avoirs Extérieurs Nets de la Banque Centrale du Congo en millions d'USD.	.	.	.	.	. 63
14. Guichets de refinancement en millions de CDF.	.	.	.	.	. 64
15. Concours à l'économie.	.	.	.	.	. 65
16. Utilisation des ressources des banques créatrices de monnaie.	.	.	.	.	. 67
17. Taux d'intérêt appliqués par la Banque Centrale du Congo.	.	.	.	.	. 68
18. Taux d'intérêt appliqués par les banques créatrices de monnaie..	.	.	.	.	. 69

# I. EVOLUTION DE L'ACTIVITE ECONOMIQUE

## Tableau I.1.

### PRODUCTION MINIERE ET METALLURGIQUE

PERIODES	Cuivre (t.m.)	Cobalt (t.m.)	Zinc (t.m.)	Diamant Industriel (1000 c)	Diamant artisanal (1000 c)	Or brut (Kilo)	Cassitérite (t.m.)	Wolframite (t.m.)	Coltan (t.m.)	Pétrole brut (barils)
<b>2004</b>	<b>19 019</b>	<b>10 247</b>	<b>15 057</b>	<b>7 856</b>	<b>21 660</b>	<b>1 202</b>	<b>9 545</b>	<b>163</b>	<b>77</b>	<b>10 118 587</b>
<b>2005</b>	<b>28 462</b>	<b>16 242</b>	<b>15 109</b>	<b>5 760</b>	<b>29 447</b>	<b>2 244</b>	<b>8 950</b>	<b>485</b>	<b>152</b>	<b>9 216 249</b>
<b>2006</b>	<b>97 360</b>	<b>15 384</b>	<b>33 784</b>	<b>2 914</b>	<b>26 034</b>	<b>254</b>	<b>8 439</b>	<b>1 312</b>	<b>390</b>	<b>9 008 848</b>
Janvier	7 508	1 311	2 281	307	2 295	51	636	89	30	802 551
Février	7 433	1 217	2 570	230	1 885	12	790	168	22	692 526
Mars	8 010	1 241	3 115	285	2 238	25	931	100	34	771 204
Avril	8 531	1 310	2 755	292	1 919	16	996	108	13	739 485
Mai	8 645	1 252	2 677	382	1 725	54	1 162	186	7	755 219
Juin	9 273	1 324	2 365	288	2 366	7	1 102	102	61	742 456
Juillet	8 135	1 343	2 618	274	2 024	49	468	64	29	803 881
Septembre	8 308	1 338	3 398	306	2 944	34	353	66	25	741 045
Octobre	8 020	1 300	2 558	128	2 084	-	512	172	24	770 774
Novembre	7 673	1 267	3 402	95	2 270	-	491	29	31	675 211
Décembre	7 751	1 177	3 180	93	2 289	4	662	95	60	742 232
<b>2007</b>	<b>94 053</b>	<b>17 319</b>	<b>33 809</b>	<b>1 047</b>	<b>27 223</b>	<b>122</b>	<b>14 694</b>	<b>1 194</b>	<b>393</b>	<b>8 816 314</b>
Janvier	7 649	1 487	3 075	113	3 611	-	645	56	15	747 567
Février	7 179	1 444	2 806	107	2 283	-	865	66	-	676 427
Mars	7 977	1 477	3 001	110	2 334	26	611	45	4	743 978
Avril	7 535	1 447	2 995	43	2 053	-	356	40	6	715 244
Mai	8 112	1 400	3 519	12	2 243	12	357	40	6	738 655
Juin	7 375	1 469	2 845	45	2 268	-	357	40	6	693 393
Juillet	7 859	1 482	2 754	280	2 016	-	1 917	151	59	731 488
Août	7 874	1 355	2 862	315	2 117	26	1 917	151	59	750 711
Septembre	7 845	1 356	2 808	7	2 337	-	1 917	151	59	733 528
Octobre	7 833	1 387	2 664	9	2 468	-	1 917	151	59	774 737
Novembre	7 439	1 396	1 924	1	2 104	57	1 917	151	59	752 205
Décembre	9 373	1 620	2 556	5	1 388	-	1 917	151	59	758 381
<b>2008</b>	<b>335 066</b>	<b>42 461</b>	<b>15 465</b>	<b>807</b>	<b>20 146</b>	<b>150</b>	<b>19 719</b>	<b>715</b>	<b>630</b>	<b>8 365 264</b>
Janvier	27 183	3 660	733	6	2 088	13	1 136	57	62	708 284
Février	26 893	3 660	1 055	-	1 480	13	1 310	37	30	631 662
Mars	27 308	3 674	1 186	395	1 453	13	1 742	120	58	718 524
Avril	28 022	3 685	1 215	-	2 027	13	1 309	23	80	696 781
Mai	27 733	3 679	1 465	9	2 187	13	2 410	61	32	711 438
Juin	28 928	3 713	1 108	396	1 505	13	1 932	60	52	706 695
Juillet	28 004	3 693	965	-	2 539	13	2 161	60	52	704 120
Août	27 897	3 684	988	-	1 926	13	1 611	60	52	664 428
Septembre	27 770	3 258	1 791	-	1 853	13	2 655	60	52	633 857
Octobre	27 969	3 234	1 856	-	1 576	13	1 615	60	52	641 153
Novembre	28 430	3 238	1 104	-	823	13	1 644	60	52	712 609
Décembre	28 929	3 283	2 000	-	690	13	1 644	60	52	835 713
<b>2009<sup>(P)</sup></b>	<b>309 181</b>	<b>56 258</b>	<b>19 636</b>	<b>1 277</b>	<b>16 998</b>	<b>220</b>	<b>15 512</b>	<b>365</b>	<b>464</b>	<b>9 382 311</b>
Janvier	19 386	1 215	668	-	920	7	892	22	23	825 374
Février	11 172	2 789	828	-	815	50	1 051	24	32	745 741
Mars	15 110	3 027	3 817	5	1 354	2	1 354	24	86	827 932
Avril	12 548	3 285	2 376	1 073	116	11	1 259	45	14	782 686
Mai	16 567	3 752	1 868	99	1 389	1	1 313	23	76	812 115
Juin	22 211	5 021	2 163	99	2 118	17	1 170	...	69	766 965
Juillet	22 213	5 144	1 977	-	2 121	34	940	64	23	778 292
Août	23 754	5 695	908	-	1 032	25	1 559	22	45	783 287
Septembre	27 681	5 539	1 290	-	2 293	28	1 815	41	-	768 267
Octobre	79 063	6 279	1 139	-	1 582	10	1 623	44	-	799 141
Novembre	31 386	7 494	1 914	-	1 733	19	1 250	22	41	737 334
Décembre	28 089	7 018	688	-	1 525	18	1 285	34	55	755 177
<b>2010<sup>(P)</sup></b>	<b>473 177</b>	<b>92 137</b>	<b>8 029</b>	<b>-</b>	<b>22 711</b>	<b>390</b>	<b>9 533</b>	<b>45</b>	<b>230</b>	<b>7 864 006</b>
Janvier	32 546	6 825	1 068	-	1 218	37	1 329	7	29	737 823
Février	64 629	7 193	1 037	-	1 443	39	1 328	6	30	669 258
Mars	41 625	8 618	291	-	1 368	44	1 328	6	30	745 339
Avril	34 941	5 520	54	-	1 452	50	1 329	7	30	674 970
Mai	31 297	7 268	-	-	1 624	56	1 328	6	30	722 861
Juin	26 783	8 160	-	-	1 191	2	1 328	6	30	703 650
Juillet	48 887	9 691	899	-	2 349	26	1 563	7	51	713 473
Août	47 816	9 725	1 276	...	2 480	28	...	...	...	743 859
Septembre (e)	48 352	9 708	1 088	...	2 930	33	...	...	...	708 835
Octobre (e)	48 084	9 717	1 182	...	3 460	39	...	...	...	726 347
Novembre (e)	48 218	9 712	1 135	...	3 195	36	...	...	...	717 591

Sources : Ministère des Mines, C.E.E.C. et Sociétés Minières





Tableau I.3.

**PRODUCTION ET CONSOMMATION DE CIMENT**

(en tonnes métriques)

PERIODES	CIMENT PORTLAND NORMAL				CIMENT METALLURGIQUE		
	Production	Consommation locale	Exportation	Stock (1)	Production	Consommation locale	Stock (1)
<b>2004</b>	<b>416 624</b>	<b>343 819</b>	<b>71 555</b>	<b>14 350</b>	<b>15 984</b>	<b>15 878</b>	<b>402</b>
<b>2005</b>	<b>521 368</b>	<b>415 665</b>	<b>76 858</b>	<b>43 196</b>	<b>2 632</b>	<b>2 129</b>	<b>437</b>
<b>2006</b>	<b>519 233</b>	<b>450 592</b>	<b>80 820</b>	<b>31 016</b>	<b>2 021</b>	<b>2 094</b>	<b>4 376</b>
<b>2007</b>	<b>530 196</b>	<b>476 909</b>	<b>56 439</b>	<b>27 865</b>	...	...	...
Janvier	43 434	38 421	7 760	28 270	...	...	...
Février	29 019	22 609	3 700	30 980	...	...	...
Mars	37 177	36 728	4 500	26 928	...	...	...
Avril	49 204	42 508	7 629	25 996	...	...	...
Mai	47 094	38 924	6 250	27 915	...	...	...
Juin	43 911	38 165	5 850	27 811	...	...	...
Juillet	43 770	37 468	5 000	29 113	...	...	...
Août	45 063	42 623	3 450	28 103	...	...	...
Septembre	46 259	41 102	3 150	30 111	...	...	...
Octobre	45 623	44 054	3 600	28 080	...	...	...
Novembre	43 957	41 846	2 150	28 041	...	...	...
Décembre	55 685	52 461	3 400	27 865	...	...	...
<b>2008 (P)</b>	<b>411 212</b>	<b>374 112</b>	<b>33 408</b>	<b>31 557</b>	...	...	...
Janvier	40 571	38 191	1 100	29 145	...	...	...
Février	28 935	27 843	1 900	28 337	...	...	...
Mars	44 259	38 581	3 901	30 114	...	...	...
Avril	42 581	37 579	4 202	30 914	...	...	...
Mai	46 322	42 575	5 090	29 570	...	...	...
Juin	46 614	39 501	4 015	32 668	...	...	...
Juillet	52 350	48 323	5 250	31 445	...	...	...
Août	35 450	31 299	3 700	31 897	...	...	...
Septembre	42 882	39 586	4 250	30 943	...	...	...
Octobre	9 177	7 776	-	32 344	...	...	...
Novembre	12 730	14 454	-	30 619	...	...	...
Décembre	9 342	8 404	-	31 557	...	...	...
<b>2009 (P)</b>	<b>443 550</b>	<b>369 004</b>	<b>62 723</b>	<b>43 380</b>	...	...	...
Janvier	8 017	7 769	-	31 805	...	...	...
Février	24 021	25 126	-	30 700	...	...	...
Mars	41 023	39 321	-	32 402	...	...	...
Avril	29 325	24 077	5 150	32 499	...	...	...
Mai	35 530	27 038	7 000	33 991	...	...	...
Juin	40 603	31 801	8 600	34 193	...	...	...
Juillet	44 334	34 179	9 450	34 898	...	...	...
Août	46 075	37 519	8 773	34 680	...	...	...
Septembre	39 987	31 891	4 200	38 576	...	...	...
Octobre	41 965	35 009	6 700	38 832	...	...	...
Novembre	40 355	30 051	7 100	42 036	...	...	...
Décembre	52 315	45 221	5 750	43 380	...	...	...
<b>2010 (P)</b>	<b>454 212</b>	<b>388 956</b>	<b>45 125</b>	<b>63 511</b>	...	...	...
Janvier	32 336	26 709	5 000	44 006	...	...	...
Février	39 481	32 302	5 200	45 985	...	...	...
Mars	45 024	39 843	5 500	45 666	...	...	...
Avril	30 984	24 825	6 250	45 576	...	...	...
Mai	40 830	28 597	6 600	51 209	...	...	...
Juin	38 808	36 734	750	52 533	...	...	...
Juillet	50 984	49 819	-	53 698	...	...	...
Août	40 629	37 943	3 000	53 384	...	...	...
Septembre	46 517	37 211	4 700	57 990	...	...	...
Octobre (e)	43 573	37 577	3 850	60 135	...	...	...
Novembre (e)	45 045	37 394	4 275	63 511	...	...	...

Sources : Sociétés productrices de ciment.

(1) Stock fin période

Tableau I.4.

**PRODUCTION DE LA RAFFINERIE D'HYDROCARBURES <sup>(1)</sup>**

(Tonnes métriques)

	1998	1999	2000	2001	2002	2003	2004	2005	2006	2007	2008	2009	2010		
													1 <sup>er</sup> t.	2e t.	3e t.
<b>1. Brut traité (2)</b>	<b>106 553</b>	<b>60 019</b>	-	-	-	-	-	-	-	-	-	-	-	-	-
<b>2. Consommation de la raffinerie et pertes</b>	<b>9 001</b>	<b>4 086</b>	<b>671</b>	<b>547</b>	-	-	<b>395</b>	-	-	<b>554</b>	<b>99</b>	-	<b>107</b>	<b>102</b>	<b>95</b>
<b>3. Production totale</b>	<b>74 510</b>	<b>38 069</b>	-	-	-	-	-	-	-	-	-	-	-	-	-
Gaz liquéfié	332	139	-	-	-	-	-	-	-	-	-	-	-	-	-
Essence super	27 953	10 290	-	-	-	-	-	-	-	-	-	-	-	-	-
A.T.K. et pétrole	16 660	7 041	-	-	-	-	-	-	-	-	-	-	-	-	-
Gasoil	29 565	20 599	-	-	-	-	-	-	-	-	-	-	-	-	-
Fuel Oil	-	-	-	-	-	-	-	-	-	-	-	-	-	-	-
<b>4. Ventes sur le marché intérieur</b>	<b>163 315</b>	<b>113 888</b>	<b>121 352</b>	<b>84 667</b>	-	-	-	-	-	-	-	-	-	-	-
<b>5. Exportations</b>	<b>11 712</b>	<b>28 104</b>	-	-	-	-	-	-	-	-	-	-	-	-	-
<b>6. Variation des stocks</b>	<b>-142 984</b>	<b>-120 042</b>	<b>-121 352</b>	<b>-84 667</b>	-	-	-	-	-	-	-	-	-	-	-

Source : SOCIR

(1) production arrêtée depuis 1999.

(2) = (3+4+5+6)

Tableau I.5.

## PRODUCTION ET CONSOMMATION D'EAU ET D'ELECTRICITE

PERIODES	EAU POTABLE (103 m <sup>3</sup> )		ELECTRICITE (103 kWh)	
	production	consommation	production	consommation
<b>2004</b>	<b>226 150</b>	<b>117 217</b>	<b>6 922 125</b>	<b>4 713 949</b>
Décembre	18 459	9 854	608 394	473 933
<b>2005</b>	<b>228 401</b>	<b>134 078</b>	<b>7 128 328</b>	<b>4 496 293</b>
<b>2006</b>	<b>235 068</b>	<b>141 288</b>	<b>7 628 775</b>	<b>5 696 823</b>
<b>2007</b>	<b>242 341</b>	<b>139 181</b>	<b>7 543 315</b>	<b>4 636 039</b>
Janvier	19 982	11 409	674 640	380 409
Février	17 802	11 291	602 159	371 595
Mars	19 828	11 464	663 448	382 471
Avril	19 044	11 166	656 197	393 788
Mai	20 561	11 473	669 637	372 956
Juin	21 130	11 813	619 777	380 489
Juillet	21 050	11 778	593 837	383 502
Août	21 083	11 893	629 663	394 166
Septembre	20 641	11 928	614 047	394 166
Octobre	21 135	11 995	618 902	394 166
Novembre	20 082	11 715	578 351	394 166
Décembre	20 002	11 254	622 657	394 166
<b>2008 <sup>(p)</sup></b>	<b>235 827</b>	<b>145 826</b>	<b>7 495 071</b>	<b>5 201 298</b>
Janvier	20 626	12 025	720 064	425 737
Février	19 232	12 160	608 935	441 195
Mars	20 909	12 276	660 146	422 835
Avril	17 834	12 028	592 265	416 932
Mai	18 197	12 221	593 283	439 643
Juin	18 298	12 202	594 964	433 317
Juillet	18 944	12 063	593 784	460 927
Août	19 252	12 241	596 559	433 575
Septembre	20 495	12 149	576 469	438 862
Octobre	20 764	12 108	771 452	430 424
Novembre	20 847	12 232	554 176	420 818
Décembre	20 430	12 122	632 974	437 033
<b>2009 <sup>(p)</sup></b>	<b>273 179</b>	<b>153 192</b>	<b>7 665 180</b>	<b>6 104 276</b>
Janvier	22 245	12 321	665 790	466 494
Février	20 098	12 107	574 260	471 904
Mars	23 989	12 795	607 850	481 316
Avril	22 280	12 951	631 240	522 010
Mai	23 586	12 686	683 500	542 410
Juin	24 017	12 879	667 080	526 460
Juillet	24 605	13 041	654 370	512 769
Août	23 581	12 855	604 480	509 470
Septembre	22 505	12 644	619 550	527 373
Octobre	22 441	12 997	659 220	522 793
Novembre	21 511	12 775	653 620	523 394
Décembre	22 319	13 141	644 220	497 883
<b>2010 <sup>(p)</sup></b>	<b>213 767</b>	<b>107 797</b>	<b>5 677 721</b>	<b>3 804 677</b>
Janvier	23 069	12 894	649 359	533 053
Février	21 416	12 925	588 743	528 271
Mars	22 077	13 258	627 415	542 601
Avril	22 919	13 397	610 563	526 592
Mai	25 349	13 768	660 138	559 638
Juin	24 400	13 852	642 910	517 185
Juillet	25 804	13 852	686 081	597 337
Août	26 148	13 852	628 823	...
Septembre	22 585	...	583 689	...
Octobre	...	...	...	...
Novembre	...	...	...	...

Source : REGIDESO et SNEL

Tableau I.6.

**CONSOMMATION DES PRODUITS PETROLIERS**

PERIODES	ESSENCE AUTO	CARBURANT AVIATION (1)	PETROLE	GASOIL	FUEL OIL	HUILES	GPL (gaz)	TOTAL
<b>2000</b>	<b>154 249</b>	<b>93 776</b>	<b>5 978</b>	<b>161 524</b>	<b>14 968</b>	<b>72</b>	<b>80</b>	<b>430 647</b>
<b>2001</b>	<b>129 840</b>	<b>97 743</b>	<b>1 954</b>	<b>129 140</b>	<b>18 337</b>	<b>-</b>	<b>23</b>	<b>377 037</b>
<b>2004</b>	<b>172 448</b>	<b>158 044</b>	<b>5 032</b>	<b>183 760</b>	<b>37 241</b>	<b>1 550</b>	<b>-</b>	<b>558 075</b>
<b>2005</b>	<b>209 545</b>	<b>198 928</b>	<b>13 139</b>	<b>232 175</b>	<b>43 714</b>	<b>1 988</b>	<b>-</b>	<b>699 489</b>
<b>2006</b>	<b>224 298</b>	<b>254 565</b>	<b>11 277</b>	<b>251 075</b>	<b>46 571</b>	<b>2 430</b>	<b>-</b>	<b>790 215</b>
<b>2007</b>	<b>250 655</b>	<b>210 400</b>	<b>6 504</b>	<b>280 220</b>	<b>46 970</b>	<b>1 809</b>	<b>-</b>	<b>796 558</b>
Janvier	18 730	17 168	437	20 669	4 629	281	-	61 915
Février	18 703	16 077	513	20 341	3 422	282	-	59 337
Mars	19 471	17 979	341	22 077	4 452	-	-	64 319
Avril	19 352	16 221	452	21 705	3 234	201	-	61 165
Mai	20 452	17 234	305	22 632	4 548	-	-	65 170
Juin	19 443	17 461	325	21 850	4 351	-	-	63 430
Juillet	20 271	18 825	567	23 585	2 846	-	-	66 093
Août	22 314	21 093	196	26 453	3 382	161	-	73 599
Septembre	26 608	17 406	1 439	26 761	3 381	160	-	75 755
Octobre	23 122	17 006	542	25 188	4 698	-	-	70 557
Novembre	21 091	16 806	673	24 162	3 051	483	-	66 266
Décembre	21 100	17 125	715	24 796	4 975	241	-	68 951
<b>2008 <sup>(P)</sup></b>	<b>259 856</b>	<b>184 070</b>	<b>9 840</b>	<b>340 507</b>	<b>46 054</b>	<b>3 239</b>	<b>-</b>	<b>843 567</b>
Janvier	24 584	10 162	626	23 969	4 997	321	-	64 659
Février	23 149	17 310	654	23 935	4 151	241	-	69 440
Mars	20 714	16 263	795	24 048	4 890	241	-	66 952
Avril	20 852	15 429	686	24 833	3 168	402	-	65 370
Mai	22 741	16 305	1 136	29 050	5 357	240	-	74 828
Juin	17 302	16 483	719	24 621	4 070	317	-	63 513
Juillet	22 081	17 234	705	31 805	4 331	321	-	76 475
Août	20 891	14 886	308	30 385	3 664	-	-	70 135
Septembre	23 011	16 064	1 325	36 590	4 221	81	-	81 290
Octobre	22 335	14 798	761	31 426	3 506	321	-	73 147
Novembre	19 707	14 358	751	29 717	2 055	398	-	66 986
Décembre	22 490	14 778	1 375	30 128	1 645	356	-	70 772
<b>2009 <sup>(P)</sup></b>	<b>266 914</b>	<b>168 830</b>	<b>16 676</b>	<b>332 898</b>	<b>43 613</b>	<b>3 122</b>	<b>-</b>	<b>832 053</b>
Janvier	20 419	11 842	785	24 983	1 410	239	-	59 677
Février	19 173	11 136	947	24 094	3 794	277	-	59 421
Mars	23 199	13 111	2 056	29 803	3 057	316	-	71 543
Avril	22 823	12 117	1 014	26 506	3 341	-	-	65 801
Mai	20 933	13 224	1 305	28 856	3 206	384	-	67 908
Juin	21 153	15 171	1 789	27 706	3 544	354	-	69 717
Juillet	23 704	15 390	1 603	32 017	3 864	235	-	76 813
Août	20 325	16 085	1 557	28 617	4 390	155	-	71 129
Septembre	21 430	15 039	1 981	28 057	4 847	321	-	71 675
Octobre	22 940	14 570	2 064	28 727	4 589	401	-	73 291
Novembre	25 911	14 124	850	28 205	3 025	119	-	72 234
Décembre	24 904	17 021	725	25 327	4 546	321	-	72 844
<b>2010 <sup>(P)</sup></b>	<b>224 076</b>	<b>134 757</b>	<b>7 721</b>	<b>257 383</b>	<b>35 205</b>	<b>2 611</b>	<b>-</b>	<b>661 753</b>
Janvier	22 611	14 505	850	26 202	3 850	239	-	68 257
Février	19 748	13 113	1 167	22 439	3 030	117	-	59 614
Mars	31 433	15 326	1 367	35 457	4 008	355	-	87 946
Avril	23 560	14 359	941	28 684	3 115	199	-	70 858
Mai	23 181	13 995	264	26 638	4 648	277	-	69 003
Juin	28 388	16 500	1 219	30 478	4 219	358	-	81 162
Juillet	23 337	15 752	448	27 672	5 181	354	-	72 744
Août	25 120	15 159	556	28 125	3 604	119	...	72 683
Septembre	26 698	16 048	909	31 688	3 550	593	...	79 486
Octobre	...	...	...	...	...	...	...	...
Novembre	...	...	...	...	...	...	...	...

Source : SEP-CONGO

(1) = AVGAS + Jet A1

Tableau I.7.

## EVOLUTION DE PRINCIPAUX INDICES D'ACTIVITE ECONOMIQUE

(Base 1990 = 100)

PERIODES	PRODUCTION MINIERE							PRODUCTION			MANUTENTION DANS LES PRINCIPAUX PORTS (1)
	CUIVRE	COBALT	ZINC	DIAMANT	OR BRUT	PETROLE BRUT	INDICE GENERAL	CIMENT	EAU POTABLE	ELECTRICITE	
<b>2004</b>	<b>5,3</b>	<b>99,9</b>	<b>13,3</b>	<b>153,4</b>	<b>23,0</b>	<b>94,8</b>	<b>50,2</b>	<b>98,0</b>	<b>108,2</b>	<b>119,4</b>	<b>98,1</b>
<b>2005</b>	<b>7,4</b>	<b>82,5</b>	<b>39,6</b>	<b>180,1</b>	<b>43,0</b>	<b>86,3</b>	<b>52,6</b>	<b>122,7</b>	<b>109,2</b>	<b>123,0</b>	<b>112,2</b>
<b>2006</b>	<b>27,4</b>	<b>154,1</b>	<b>88,4</b>	<b>148,1</b>	<b>4,9</b>	<b>84,4</b>	<b>63,7</b>	<b>122,2</b>	<b>112,4</b>	<b>118,3</b>	<b>117,4</b>
<b>2007</b>	<b>26,4</b>	<b>173,5</b>	<b>88,5</b>	<b>144,6</b>	<b>2,3</b>	<b>82,6</b>	<b>111,5</b>	<b>124,8</b>	<b>115,9</b>	<b>130,1</b>	<b>125,3</b>
Janvier	25,8	178,8	96,6	228,6	-	84,0	119,1	122,6	114,7	139,6	134,0
Février	24,2	173,6	88,1	146,7	-	76,0	106,0	81,9	102,2	124,6	116,1
Mars	26,9	177,5	94,3	150,0	6,07	83,6	109,1	105,0	113,8	137,3	106,7
Avril	25,4	174,0	94,1	128,7	-	80,4	104,8	138,9	109,3	135,8	126,7
Mai	27,4	168,3	110,5	138,5	2,66	83,0	114,0	133,0	118,0	138,6	113,2
Juin	24,9	176,7	89,4	142,0	-	77,9	108,4	124,0	121,3	128,3	133,8
Juillet	26,5	178,2	86,5	140,9	-	82,2	113,6	123,6	120,8	122,9	134,7
Août	26,6	162,9	89,9	149,3	5,99	84,4	109,7	127,2	121,0	130,3	124,0
Septembre	26,5	163,0	88,2	143,9	...	82,4	114,5	130,6	118,4	127,1	137,0
Octobre	26,4	166,7	83,7	152,1	...	87,1	123,9	128,8	121,3	128,1	124,7
Novembre	25,1	167,8	60,4	129,2	13,2	84,5	108,8	124,1	115,2	119,7	133,0
Décembre	31,6	194,7	80,3	85,5	...	85,2	106,0	157,2	114,8	128,9	119,8
<b>2008<sup>(p)</sup></b>	<b>94,2</b>	<b>425,4</b>	<b>40,5</b>	<b>107,2</b>	<b>2,9</b>	<b>78,3</b>	<b>131,4</b>	<b>96,8</b>	<b>112,8</b>	<b>129,3</b>	<b>136,2</b>
Janvier	91,7	440,0	23,0	128,6	2,9	79,6	133,2	114,6	118,4	149,0	127,2
Février	90,7	440,0	33,1	90,9	2,9	71,0	135,2	81,7	110,4	126,0	124,6
Mars	92,1	441,7	37,2	113,1	2,9	80,7	135,2	125,0	120,0	136,6	132,4
Avril	94,5	443,0	38,2	124,5	2,9	78,3	136,5	120,2	102,3	122,6	124,9
Mai	93,6	442,3	46,0	134,8	2,9	79,9	136,2	130,8	104,4	122,8	139,3
Juin	97,6	446,4	34,8	116,7	2,9	79,4	135,9	131,6	105,0	123,1	148,9
Juillet	94,5	444,0	30,3	155,8	2,9	79,1	139,2	147,8	108,7	122,9	146,5
Août	94,1	442,9	31,0	118,2	2,9	74,7	132,9	100,1	110,5	123,5	137,4
Septembre	93,7	391,8	56,3	113,7	2,9	71,2	126,5	121,1	117,6	119,3	120,9
Octobre	94,3	388,9	58,3	96,7	2,9	72,0	124,3	25,9	119,2	159,7	136,2
Novembre	95,9	389,4	34,7	50,5	2,9	80,1	119,2	35,9	119,6	114,7	147,4
Décembre	97,6	394,8	62,8	42,3	2,9	93,9	122,6	26,4	117,2	131,0	148,9
<b>2009<sup>(p)</sup></b>	<b>86,9</b>	<b>563,7</b>	<b>51,4</b>	<b>93,5</b>	<b>4,2</b>	<b>87,9</b>	<b>142,3</b>	<b>104,4</b>	<b>130,6</b>	<b>132,2</b>	<b>142,0</b>
Janvier	65,4	146,1	21,0	56,5	1,6	92,8	76,1	22,6	127,7	137,8	139,4
Février	37,7	335,3	26,0	50,0	11,4	83,8	80,5	67,8	115,3	118,9	121,3
Mars	51,0	363,9	119,9	83,4	0,4	93,0	100,5	115,8	137,7	125,8	148,6
Avril	42,3	395,0	74,6	73,0	2,4	88,0	95,5	82,8	127,9	130,7	121,8
Mai	55,9	451,1	58,7	91,4	0,1	91,3	112,2	100,3	135,4	141,5	143,3
Juin	74,9	603,7	67,9	136,1	3,9	86,2	146,4	114,6	137,8	138,1	143,9
Juillet	74,9	618,4	62,1	130,2	7,8	87,5	147,3	125,2	141,2	135,4	108,1
Août	80,1	684,7	28,5	63,3	5,8	88,0	147,4	130,1	135,3	125,1	147,4
Septembre	93,4	665,9	40,5	140,8	6,3	86,3	163,7	112,9	129,2	128,2	183,1
Octobre	266,7	755,0	35,8	97,1	2,3	89,8	265,4	118,5	128,8	136,4	153,0
Novembre	105,9	901,0	60,1	106,4	4,4	82,9	193,3	113,9	123,4	135,3	151,3
Décembre	94,8	843,8	21,6	93,6	4,1	84,9	178,9	147,7	128,1	133,3	142,6
<b>2010<sup>(p)</sup></b>	<b>145,1</b>	<b>1 007,0</b>	<b>22,9</b>	<b>114,8</b>	<b>7,9</b>	<b>80,3</b>	<b>180,5</b>	<b>111,7</b>	<b>128,4</b>	<b>130,5</b>	<b>140,8</b>
Janvier	109,8	820,6	33,5	74,8	8,4	82,9	170,4	87,5	131,7	134,2	139,2
Février	218,0	864,8	32,6	88,6	9,0	75,2	235,0	106,8	122,5	121,7	129,4
Mars	140,4	1 036,1	9,1	84,0	10,2	83,8	211,9	121,8	128,0	129,8	161,5
Avril	117,9	663,6	1,7	89,2	11,4	75,9	154,4	83,8	125,7	126,2	124,9
Mai	105,6	873,8	-	99,7	13,0	81,2	173,4	110,5	136,6	136,5	161,6
Juin	90,3	981,0	-	73,1	0,5	79,1	179,9	105,0	135,1	132,9	147,7
Juillet	164,9	1 165,1	28,2	144,2	6,0	80,2	169,3	137,9	122,4	141,8	127,7
Août	161,3	1 169,2	40,1	152,3	6,5	83,6	174,2	109,9	124,9	130,2	141,0
Septembre	163,1	1 167,2	34,2	152,3	7,5	79,7	171,7	125,9	...	120,8	134,4
Octobre	162,2	1 168,2	37,1	152,3	7,0	81,6	173,0	117,9	...	...	...
Novembre	162,6	1 167,7	35,6	152,3	7,3	80,6	172,4	121,9	...	...	...

(1) Il s'agit des mouvements de chargement et de déchargement aux ports de Matadi, Boma et Kinshasa.

Tableau I.8.

### EVOLUTION DES INDICES DE VOLUME DE CONSOMMATION

PERIODES	PRODUITS PETROLIERS <sup>(1)</sup>	CIMENT	EAU POTABLE	ELECTRICITE
<b>2004</b>	<b>61,8</b>	<b>102,0</b>	<b>91,8</b>	<b>108,1</b>
<b>2005</b>	<b>77,3</b>	<b>123,4</b>	<b>91,8</b>	<b>103,1</b>
<b>2006</b>	<b>82,6</b>	<b>136,7</b>	<b>96,7</b>	<b>118,0</b>
Janvier	76,2	91,6	99,1	146,1
Février	72,2	152,8	96,0	139,4
Mars	83,7	149,7	98,8	138,9
Avril	78,5	123,9	95,9	143,4
Mai	87,8	156,3	97,0	139,0
Juin	90,3	109,7	99,4	137,2
Juillet	85,0	156,9	98,8	128,3
Août	69,2	161,3	97,0	113,0
Septembre	89,6	104,5	94,4	78,9
Octobre	88,3	147,9	94,9	78,7
Novembre	87,5	149,8	95,0	85,3
Décembre	83,6	136,1	94,5	87,3
<b>2007</b>	<b>90,6</b>	<b>141,5</b>	<b>95,3</b>	<b>88,3</b>
Janvier	82,7	136,8	93,7	104,7
Février	79,9	80,5	92,8	102,3
Mars	86,2	130,8	94,2	105,3
Avril	83,2	151,4	91,7	108,4
Mai	89,2	138,6	94,3	102,7
Juin	85,5	135,9	97,1	104,7
Juillet	87,9	133,4	96,8	105,6
Août	97,4	151,8	97,7	108,5
Septembre	108,2	146,4	98,0	108,5
Octobre	99,6	156,9	98,5	108,5
Novembre	91,1	149,0	96,3	108,5
Décembre	95,9	186,8	92,5	108,5
<b>2008 <sup>(p)</sup></b>	<b>101,7</b>	<b>111,0</b>	<b>99,8</b>	<b>119,3</b>
Janvier	100,8	136,0	98,8	117,2
Février	96,5	99,2	99,9	121,4
Mars	93,8	137,4	100,9	116,4
Avril	92,1	133,8	98,8	114,8
Mai	108,4	151,6	100,4	121,0
Juin	86,9	140,7	100,3	119,3
Juillet	109,6	172,1	99,1	126,9
Août	102,8	111,5	100,6	119,3
Septembre	121,2	141,0	99,8	120,8
Octobre	107,9	27,7	99,5	118,5
Novembre	97,1	51,5	100,5	115,8
Décembre	103,5	29,9	99,6	120,3
<b>2009 <sup>(p)</sup></b>	<b>102,3</b>	<b>109,5</b>	<b>104,8</b>	<b>140,0</b>
Janvier	88,5	27,7	101,2	128,4
Février	89,3	89,5	99,5	129,9
Mars	108,1	140,0	104,6	132,5
Avril	99,9	85,8	106,3	143,7
Mai	101,0	96,3	104,0	149,3
Juin	100,8	113,3	105,3	144,9
Juillet	113,8	121,7	107,1	141,1
Août	102,1	133,6	105,6	140,2
Septembre	104,7	113,6	103,9	145,2
Octobre	108,5	124,7	106,8	143,9
Novembre	107,9	107,0	105,0	144,1
Décembre	103,2	161,1	108,0	137,0
<b>2010 <sup>(p)</sup></b>	<b>107,4</b>	<b>103,9</b>	<b>110,7</b>	<b>149,6</b>
Janvier	99,5	86,9	105,9	146,7
Février	86,3	105,0	106,2	145,4
Mars	134,4	129,6	108,9	149,4
Avril	104,7	80,7	110,1	144,9
Mai	101,8	93,0	113,1	154,0
Juin	119,6	119,5	113,8	142,4
Juillet	105,3	162,0	113,8	164,4
Août	...	123,4	113,8	...
Septembre	...	121,0	...	...
Octobre	...	122,2	...	...
Novembre	...	121,6	...	...

(1) Non compris le carburant aviation et huiles.

Tableau I.9.

**VOLUME DES PRODUITS ENREGISTRES A L'ARRIVEE AU PORT PUBLIC DE KINSHASA (1)**

PRODUITS	2007	2008	2009													2010											
			Janv.	Févr.	Mars	Avril	Mai	Juin	Juillet	Août	Sept	Oct	Nov	Déc	Total	Janv.	Févr.	Mars	Avril	Mai	Juin	Juillet	Août	Sept	Oct	Nov	Total
Huile en vrac	8 430	5 837	447	837	1 193	141	631	938	609	618	773	558	1 026	906	8 677	701	818	931	1 063	274	536	1 078	50	1 159	304	-	6 914
Bois	144 016	153 293	10 970	10 973	9 353	9 612	7 380	9 679	4 371	9 925	14 291	10 237	7 608	12 209	116 608	11 826	12 172	12 023	9 840	13 180	11 286	12 309	10 507	12 194	16 009	10 244	131 590
Café	13	1	-	-	-	-	-	-	-	-	-	-	-	-	-	-	-	-	-	-	-	-	-	-	-	-	-
Cacao	-	6	19	9	1	-	21	1	-	-	2	-	-	-	53	3	-	-	-	8	-	-	-	-	-	-	11
Caoutchouc	-	-	-	-	-	-	-	-	-	-	-	-	-	-	-	22	349	-	-	-	-	-	-	-	-	-	371
Coton	-	-	-	-	-	-	-	-	-	-	-	-	-	-	-	-	-	-	-	-	-	-	-	-	-	-	-
Manioc et farines	72	41	2	-	2	22	107	54	1	15	29	1	-	31	264	15	-	-	-	8	-	-	-	-	15	-	38
Riz et dérivés	-	-	106	-	9	157	48	28	-	13	14	7	-	5	387	-	-	-	-	4	-	-	-	-	61	15	80
Maïs	86	1 252	786	2	26	180	517	314	25	8	653	260	81	622	3 474	169	19	10	16	3	7	4	-	-	219	17	464
Arachides	-	341	108	-	1	-	10	2	-	-	56	50	-	29	256	3	-	-	-	-	-	-	-	-	75	-	78
Haricots	-	-	-	-	-	-	-	-	-	-	-	-	-	-	-	-	-	-	-	57	35	-	-	-	-	-	92
Fûts et containers vides	51	79	5	21	21	33	38	40	43	133	197	86	205	336	1 158	53	87	203	133	20	147	448	108	105	86	-	1 390
Divers	1 687	2 404	75	59	39	63	108	375	268	308	159	166	126	194	1 940	79	84	63	47	243	164	107	351	88	934	203	2 363
<b>Total</b>	<b>154 355</b>	<b>163 254</b>	<b>12 518</b>	<b>11 901</b>	<b>10 645</b>	<b>10 208</b>	<b>8 860</b>	<b>11 431</b>	<b>5 317</b>	<b>11 020</b>	<b>16 174</b>	<b>11 365</b>	<b>9 046</b>	<b>14 332</b>	<b>132 817</b>	<b>12 871</b>	<b>13 529</b>	<b>13 230</b>	<b>11 099</b>	<b>13 797</b>	<b>12 175</b>	<b>13 946</b>	<b>11 016</b>	<b>13 546</b>	<b>17 703</b>	<b>10 479</b>	<b>143 391</b>

Source : ONATRA

(1) Il s'agit du déchargement des barges, non compris les statistiques des embarcations privées.

**Tableau I.10.**

**VOLUME DES MARCHANDISES EMBARQUEES ET DEBARQUEES AU PORT DE MATADI**

PERIODES	IMPORTATIONS	EXPORTATIONS	TOTAL GENERAL
<b>2004</b>	<b>1 323 320</b>	<b>318 150</b>	<b>1 641 470</b>
<b>2005</b>	<b>1 455 435</b>	<b>367 654</b>	<b>1 823 089</b>
<b>2006</b>	<b>1 486 812</b>	<b>384 793</b>	<b>1 871 605</b>
Janvier	107 876	26 343	134 219
Février	131 534	25 006	156 540
Mars	137 585	26 074	163 659
Avril	116 849	23 181	140 030
Mai	121 453	41 741	163 194
Juin	93 335	19 211	112 546
Juillet	143 529	42 772	186 301
Août	147 508	39 831	187 339
Septembre	125 961	35 355	161 316
Octobre	122 803	37 693	160 496
Novembre	136 901	35 932	172 833
Décembre	101 478	31 654	133 132
<b>2007</b>	<b>1 533 669</b>	<b>457 654</b>	<b>1 991 323</b>
Janvier	146 590	30 269	176 859
Février	108 461	45 938	154 399
Mars	101 063	31 699	132 762
Avril	109 568	61 989	171 557
Mai	111 376	28 920	140 296
Juin	141 640	37 179	178 819
Juillet	143 405	41 728	185 133
Août	119 793	39 353	159 146
Septembre	142 360	41 473	183 833
Octobre	132 375	36 382	168 757
Novembre	146 485	30 569	177 054
Décembre	130 553	32 155	162 708
<b>2008</b>	<b>1 505 000</b>	<b>427 305</b>	<b>1 932 305</b>
Janvier	128 306	39 238	167 544
Février	127 072	34 178	161 250
Mars	138 419	33 706	172 125
Avril	121 320	40 721	162 041
Mai	132 158	42 897	175 055
Juin	155 569	45 096	200 665
Juillet	158 098	39 535	197 633
Août	131 610	45 302	176 912
Septembre	121 078	30 709	151 787
Octobre	131 465	41 892	173 357
Novembre	159 905	34 031	193 936
Décembre	163 167	21 126	184 293
<b>2009</b>	<b>1 932 892</b>	<b>323 729</b>	<b>2 256 621</b>
Janvier	157 652	25 273	182 925
Février	130 839	23 298	154 137
Mars	172 698	24 798	197 496
Avril	144 060	21 007	165 067
Mai	161 511	34 972	196 483
Juin	168 970	22 516	191 486
Juillet	126 490	16 055	142 545
Août	162 487	33 515	196 002
Septembre	197 583	36 549	234 132
Octobre	170 605	31 559	202 164
Novembre	164 916	39 661	204 577
Décembre	175 081	14 526	189 607
<b>2010 <sup>(p)</sup></b>	<b>1 377 769</b>	<b>301 342</b>	<b>1 679 111</b>
Janvier	154 257	32 081	186 338
Février	143 006	27 741	170 747
Mars	171 637	42 098	213 735
Avril	136 119	23 590	159 709
Mai	187 150	33 272	220 422
Juin	164 715	31 393	196 108
Juillet	127 236	37 500	164 736
Août	153 354	36 611	189 965
Septembre	140 295	37 056	177 351
Octobre	...	...	...
Novembre	...	...	...

Source : ONATRA



Tableau I.11.

## TRAFIC COMMERCIAL DES MARCHANDISES PAR L'ONATRA

(en tonnes métriques)

	2007	2008	2009												2010											
			Janv.	Févr	Mars	Avril	Mai	Juin	Juillet	Août	Sept	Oct	Nov	Déc	Janv	Févr	Mars	Avril	Mai	Juin	Juillet	Août	Sept	Oct	Nov	
<b>LES PRINCIPAUX PORTS</b>	2 329 861	2 515 707	214 578	186 651	228 705	187 392	220 543	221 517	166 412	226 914	281 709	166 412	232 846	219 420	214 174	199 118	248 580	192 144	248 691	227 333	196 554	217 055	229 944	...	...	
<b>1. de Matadi</b>	1 991 323	2 116 598	182 925	154 137	197 496	165 067	196 483	191 486	142 545	196 002	234 132	142 545	204 577	189 607	186 338	170 747	213 735	159 709	220 422	196 108	164 736	189 965	199 470	...	...	
Entrées	1 533 669	1 668 167	157 652	130 839	172 698	144 060	161 511	168 970	126 490	162 487	197 583	126 490	164 916	175 081	154 257	143 006	171 637	136 119	187 150	164 715	127 236	153 354	170 617	...	...	
Sorties	457 654	448 431	25 273	23 298	24 798	21 007	34 972	22 516	16 055	33 515	36 549	16 055	39 661	14 526	32 081	27 741	42 098	23 590	33 272	31 393	37 500	36 611	28 853	...	...	
<b>2. de Boma</b>	168 255	193 633	14 785	15 233	16 531	9 333	9 558	12 196	15 870	11 184	24 748	15 870	13 960	9 658	10 827	8 841	14 062	15 269	8 563	13 192	12 921	12 073	11 463	...	...	
Entrées	126 341	158 857	13 700	13 215	15 681	8 637	7 901	11 330	14 615	10 202	16 717	14 615	12 901	8 694	9 607	7 627	13 063	13 967	7 600	11 548	12 193	10 571	10 133	...	...	
Sorties	41 914	34 776	1 085	2 018	850	696	1 657	866	1 255	982	8 031	1 255	1 059	964	1 220	1 214	999	1 302	963	1 644	728	1 502	1 330	...	...	
<b>3. de Kinshasa</b>	170 283	205 476	16 868	17 281	14 678	12 992	14 502	17 835	7 997	19 728	22 829	7 997	14 309	20 155	17 009	19 530	20 783	17 166	19 706	18 033	18 897	15 017	19 011	22 137	15 156	
Chargement	15 928	42 222	4 889	5 380	4 033	2 784	5 642	6 404	2 680	8 708	6 655	2 680	5 263	5 823	4 138	6 001	7 553	6 067	5 911	5 858	4 951	4 001	5 465	4 434	4 677	
Déchargement	154 355	163 254	11 979	11 901	10 645	10 208	8 860	11 431	5 317	11 020	16 174	5 317	9 046	14 332	12 871	13 529	13 230	11 099	13 795	12 175	13 946	11 016	13 546	17 703	10 479	
<b>II. TRANSPORT</b>	235 921	193 418	11 044	10 015	9 813	7 260	10 345	9 134	3 765	11 023	11 795	3 765	9 218	8 930	13 213	6 732	7 771	11 409	10 837	12 644	11 945	13 717	22 128	...	...	
<b>1. C.F.M.K.</b>	154 265	149 884	10 002	7 349	8 560	5 353	8 892	7 754	2 311	8 380	10 544	2 311	6 650	7 285	7 433	5 839	6 342	6 514	9 332	6 271	6 875	5 803	7 187	...	...	
Import	98 437	100 946	7 481	5 042	6 796	3 968	6 385	5 858	1 572	5 667	8 282	1 572	5 120	5 003	5 248	4 053	4 425	4 388	7 118	4 612	4 717	4 378	5 493	...	...	
Export	48 759	42 015	2 151	1 983	1 255	1 004	2 081	1 366	565	2 290	1 839	565	1 158	1 865	1 833	1 477	1 708	1 818	1 772	1 402	1 604	1 050	1 424	...	...	
Local	7 069	6 923	370	324	509	381	426	530	174	423	423	174	372	417	352	309	209	308	442	257	554	375	270	...	...	
<b>2. VOIES FLUVIALES</b>	81 656	43 534	1 042	2 666	1 253	1 907	1 453	1 380	1 454	2 643	1 251	1 454	2 568	1 645	5 780	893	1 429	4 895	1 505	6 373	5 070	7 914	14 941	...	...	
Descente	17 955	17 314	-	-	-	490	-	-	-	-	-	-	1 058	-	4 248	-	-	3 374	-	-	-	-	8 054	...	...	
Montée	12 023	3 664	-	1 573	-	-	-	-	-	1 455	-	-	-	-	-	-	52	-	-	39	63	-	-	...	...	
Cours de route	-	-	-	-	-	-	-	-	-	-	-	-	-	-	-	-	-	-	-	-	-	-	19	...	...	
Gare fluviale	25 839	22 556	1 042	1 093	1 253	1 417	1 453	1 380	1 454	1 188	1 251	1 454	1 510	1 645	1 532	893	1 377	1 521	1 505	6 334	5 007	6 841	5 940	...	...	
Pool	-	-	-	-	-	-	-	-	-	-	-	-	-	-	-	-	-	-	-	-	-	-	1 073	928	...	...
<b>3. VOIES AERIENNES</b>	...	...	...	...	...	...	...	...	...	...	...	...	...	...	...	...	...	...	...	...	...	...	...	...	...	

Source : ONATRA &amp; R.V.F.



**Tableau I.13.**

**Variations mensuelles de l'indice des prix moyens de détail à Kinshasa calculées par la B.C.C. (par groupe d'articles) (\*)**

Périodes	Alimentation	Logement	Habillement	Autres sces et divers	Taux d'inflation
<b>2009</b>	<b>32,03</b>	<b>18,24</b>	<b>17,04</b>	<b>17,10</b>	<b>25,26</b>
Janvier	11,70	7,07	2,63	3,32	8,33
Février	7,12	4,74	5,67	3,05	5,68
Mars	5,49	8,84	7,17	5,41	6,05
Avril	7,78	5,11	1,79	3,76	6,10
Mai	-1,65	-8,57	-0,54	0,67	-2,10
Juin	-1,32	0,80	-0,53	-0,10	-0,69
Juillet	2,10	1,19	0,81	1,01	1,64
Août	2,28	4,29	2,62	2,68	2,68
Septembre	4,05	8,74	1,59	3,22	4,41
Octobre	7,20	7,61	1,95	7,85	7,16
Novembre	3,80	9,33	3,12	4,17	4,70
Décembre	-1,15	4,94	0,90	0,09	0,20

(\*) Variations calculées par rapport au mois précédent.

(Base 100 = déc 2009)

Périodes	Produits alimentaires et boissons non alcoolisées	Boissons alcoolisées, tabacs et stupéfiants	Articles d'habillement et chaussures	Logement, Eau, Gaz, Electricité et Autres Combustibles.	Meubles, Articles de ménage et entretien courant du foyer	Santé	Transports	Communica-tions	Loisir et Culture	Ensei-gnement	Restaurants et Hôtels	Biens et Services	Indice Général
<b>2 010</b>													
janvier	103,44	100,46	100,90	101,49	99,52	101,67	100,25	101,76	100,96	100,00	101,67	102,20	102,30
février	1,65	0,33	1,14	1,52	1,10	2,32	2,78	1,45	0,83	0,26	1,80	1,45	1,60
mars	-0,26	0,02	0,25	0,18	0,41	1,03	0,11	0,21	0,70	0,34	-0,46	0,49	-0,02
avril	0,19	0,05	0,18	0,30	-0,08	0,34	0,31	-5,44	0,21	0,15	-0,01	0,02	0,15
mai	0,24	0,15	0,22	0,21	0,23	0,24	0,48	0,12	0,20	0,10	0,09	0,15	0,23
juin	-0,10	-0,04	-0,03	-0,02	-0,09	-0,05	-0,01	-0,05	-0,04	-0,06	-0,06	-0,15	-0,08
juillet	0,10	0,05	0,04	0,08	0,07	0,05	0,08	-0,01	0,05	-0,03	0,02	0,13	0,08
août	0,12	0,07	0,15	0,31	0,05	0,05	0,01	0,03	0,21	0,16	0,08	0,15	0,13
septembre	0,54	0,27	0,49	1,15	0,23	0,27	0,35	0,30	0,64	0,42	0,30	0,37	0,55
octobre	1,05	0,78	0,79	0,92	0,73	0,80	0,85	0,93	0,59	0,57	0,93	0,88	0,94
novembre	1,05	0,89	1,04	1,06	0,90	0,95	3,15	0,77	0,81	0,49	0,87	0,90	1,16

Source : Direction des statistiques, Service des Statistiques Economiques



**Tableau I.15.**  
**INDICE DES PRIX A LA CONSOMMATION DES MENAGES A KINSHASA ETABLI PAR U.S.-EMBASSY,**  
**ECON.**

PERIODES	Alimentation	Boissons	Non alimentaire	Habillement	Loyer	Transport	Frais scolaires	Divers	Indice d'ensemble
<b>2006</b>	<b>248,2</b>	<b>13,7</b>	<b>19,8</b>	<b>13,9</b>	<b>32,8</b>	<b>126,3</b>	<b>53,0</b>	<b>62,0</b>	<b>570,8</b>
Janvier	228,0	14,0	20,0	13,0	30,0	113,0	49,0	62,0	530,0
Février	227,0	13,0	19,0	13,0	30,0	113,0	49,0	62,0	527,0
Mars	223,0	13,0	20,0	13,0	30,0	113,0	49,0	62,0	524,0
Avril	228,0	13,0	19,0	13,0	31,0	113,0	49,0	62,0	529,0
Mai	223,0	13,0	18,0	13,0	31,0	133,0	49,0	62,0	542,0
Juin	225,0	13,0	16,0	13,0	31,0	133,0	49,0	62,0	543,0
Juillet	237,0	13,0	16,0	13,0	32,0	133,0	49,0	62,0	556,0
Août	241,0	13,0	17,0	13,0	33,0	133,0	49,0	62,0	562,0
Septembre	261,0	13,0	20,0	13,0	35,0	133,0	61,0	62,0	602,0
Octobre	293,0	16,0	26,0	17,0	38,0	133,0	61,0	62,0	646,0
Novembre	301,0	16,0	24,0	17,0	37,0	133,0	61,0	62,0	652,0
Décembre	291,0	14,0	22,0	16,0	35,0	133,0	61,0	62,0	636,0
<b>2007</b>	<b>313,3</b>	<b>18,3</b>	<b>29,9</b>	<b>17,3</b>	<b>36,2</b>	<b>192,2</b>	<b>61,0</b>	<b>66,2</b>	<b>753,3</b>
Janvier	290,0	14,0	24,0	16,0	37,0	150,0	61,0	62,0	655,0
Février	297,0	14,0	22,0	16,0	39,0	158,3	61,0	62,0	670,0
Mars	297,0	18,0	29,0	16,0	39,0	158,3	61,0	67,0	686,0
Avril	297,0	18,0	27,0	17,0	39,0	158,0	61,0	67,0	688,0
Mai	303,0	18,0	30,0	17,0	38,0	208,0	61,0	67,0	743,0
Juin	307,0	19,0	30,0	16,0	38,0	208,0	61,0	67,0	746,0
Juillet	309,0	19,0	30,0	17,0	34,0	200,0	61,0	67,0	736,0
Août	320,0	17,0	30,0	17,0	34,0	200,0	61,0	67,0	749,0
Septembre	329,0	19,0	30,0	19,0	34,0	200,0	61,0	67,0	759,0
Octobre	325,0	21,0	34,0	19,0	34,0	200,0	61,0	67,0	789,0
Novembre	325,0	21,0	34,0	19,0	34,0	233,0	61,0	67,0	889,0
Décembre	360,0	21,0	39,0	19,0	34,0	233,0	61,0	67,0	930,0
<b>2008</b>	<b>461,7</b>	<b>25,3</b>	<b>43,7</b>	<b>21,9</b>	<b>38,8</b>	<b>355,6</b>	<b>81,0</b>	<b>69,0</b>	<b>1 122,7</b>
Janvier	382,0	19,0	36,0	21,0	34,0	300,0	61,0	69,0	951,0
Février	383,0	23,0	43,0	21,0	38,0	300,0	61,0	69,0	965,0
Mars	405,0	23,0	42,0	21,0	38,0	333,0	61,0	69,0	1019,0
Avril	424,0	24,0	44,0	21,0	38,0	350,0	88,0	69,0	1057,0
Mai	432,0	24,0	45,0	22,0	39,0	350,0	88,0	69,0	1069,0
Juin	469,0	26,0	44,0	22,0	39,0	367,0	89,0	69,0	1124,0
Juillet	475,0	26,0	46,0	22,0	39,0	400,0	89,0	69,0	1167,0
Août	500,0	26,0	44,0	22,0	39,0	400,0	89,0	69,0	1189,0
Septembre	516,0	26,0	44,0	22,0	39,0	400,0	86,0	69,0	1222,0
Octobre	500,0	29,0	45,0	22,0	39,0	400,0	88,0	69,0	1212,0
Novembre	505,0	29,0	46,0	22,0	40,0	333,3	86,0	69,0	1223,0
Décembre	549,0	29,0	45,0	25,0	44,0	333,3	86,0	69,0	1274,0
<b>2009</b>	<b>682,8</b>	<b>36,4</b>	<b>61,2</b>	<b>32,0</b>	<b>57,3</b>	<b>410,9</b>	<b>91,0</b>	<b>123,3</b>	<b>1 554,9</b>
Janvier	594,0	29,0	52,0	27,0	48,0	333,0	86,0	96,0	1340,0
Février	650,0	33,0	54,0	30,0	54,0	333,0	86,0	96,0	1412,0
Mars	676,0	33,0	57,0	32,0	57,0	333,0	86,0	96,0	1445,0
Avril	628,0	34,0	65,0	32,0	58,0	400,0	86,0	162,0	1474,0
Mai	618,0	35,0	66,0	32,0	58,0	433,0	86,0	96,0	1499,0
Juin	618,0	35,0	58,0	32,0	58,0	433,0	86,0	114,0	1511,0
Juillet	653,0	39,0	58,0	32,0	58,0	433,0	96,0	162,0	1550,0
Août	699,0	39,0	59,0	32,0	58,0	433,0	96,0	114,0	1597,0
Septembre	725,0	39,0	64,0	33,0	59,0	433,0	96,0	171,0	1646,0
Octobre	724,0	39,0	64,0	34,0	60,0	433,0	96,0	124,0	1648,0
Novembre	796,0	39,0	68,0	34,0	60,0	467,0	96,0	124,0	1758,0
Décembre	812,0	43,0	69,0	34,0	60,0	467,0	96,0	124,0	1779,0
<b>2010</b>	<b>826,0</b>	<b>43,5</b>	<b>76,8</b>	<b>34,0</b>	<b>60,0</b>	<b>467,0</b>	<b>96,0</b>	<b>124,0</b>	<b>1 801,5</b>
Janvier	826,0	43,0	75,0	34,0	60,0	467,0	96,0	124,0	1799,0
Février	828,0	43,0	75,0	34,0	60,0	467,0	96,0	124,0	1800,0
Mars	831,0	44,0	76,0	34,0	60,0	467,0	96,0	124,0	1806,0
Avril	819,0	44,0	81,0	34,0	60,0	467,0	96,0	124,0	1801,0
Mai	...	...	...	...	...	...	...	...	...
Juin	...	...	...	...	...	...	...	...	...
Juillet	...	...	...	...	...	...	...	...	...
Août	...	...	...	...	...	...	...	...	...
Septembre	...	...	...	...	...	...	...	...	...
Octobre	...	...	...	...	...	...	...	...	...
Novembre	...	...	...	...	...	...	...	...	...

Source : US Embassy ; Cellule Economique

Tableau I.16.

## VARIATIONS DES INDICES DES PRIX A LA CONSOMMATION

PERIODES	Taux mensuels <sup>(1)</sup>				Taux cumulés <sup>(2)</sup>				Taux moyens mensuels			
	B.C.C.	I.R.E.S. Marchés	U.S. EMBASSY	INS	B.C.C.	I.R.E.S. Marchés	U.S. EMBASSY	INS	B.C.C. (3)	I.R.E.S. Marchés	U.S. EMBASSY	INS
<b>2006</b>												
Janvier	0,6	1,7	0,6	0,6	0,6	1,7	0,6	0,7	0,6	1,7	0,6	0,7
Février	0,6	0,9	-0,5	0,6	1,2	2,5	9,0	0,1	0,2	0,1	0,0	0,0
Mars	1,2	1,0	0,6	1,2	1,2	3,6	-1,0	1,3	0,4	0,3	0,5	0,4
Avril	0,5	0,7	0,9	0,5	2,4	4,3	0,0	1,8	0,7	0,2	0,1	0,4
Mai	2,0	0,3	2,6	2,0	2,9	4,5	3,0	1,9	1,0	0,9	0,7	0,4
Juin	1,2	1,5	0,1	1,2	5,0	6,0	3,0	4,8	1,0	1,0	0,5	0,8
Juillet	0,6	1,2	2,4	0,6	6,2	7,3	6,0	6,2	0,9	1,0	0,8	0,9
Août	1,3	2,0	1,1	1,3	6,8	9,4	7,0	9,3	1,0	1,1	0,8	1,1
Septembre	2,4	2,8	7,1	2,4	8,2	12,4	14,0	11,9	1,2	1,3	1,5	1,3
Octobre	3,1	2,3	7,3	3,1	11,3	14,9	16,0	13,7	0,1	0,1	0,2	1,3
Novembre	3,0	4,9	0,9	3,0	18,2	20,6	19,0	17,7	1,5	1,7	1,6	1,5
Décembre	0,0	1,6	-2,4	0,0	18,2	22,5	21,0	21,4	1,4	1,7	1,6	1,6
<b>2007</b>												
Janvier	1,6	4,3	3,0	1,6	1,6	4,3	3,0	5,7	1,6	4,3	3,0	5,7
Février	1,9	4,3	2,3	1,9	3,6	7,8	5,3	-	1,8	3,8	2,6	...
Mars	1,6	2,9	2,2	1,7	5,3	11,0	7,7	8,4	1,7	3,5	2,5	2,7
Avril	1,1	4,2	0,4	1,1	6,4	15,6	8,2	9,9	1,6	3,7	2,0	2,4
Mai	1,3	1,0	8,0	1,3	7,8	16,7	16,8	10,1	1,5	3,1	3,2	1,9
Juin	-0,4	1,6	0,4	-0,4	-0,4	18,6	17,3	8,6	-0,1	2,9	2,7	1,4
Juillet	-0,8	1,2	-1,2	-0,8	-0,8	20,0	15,7	7,6	-0,1	2,6	2,1	1,1
Août	0,3	1,4	1,7	0,3	0,3	21,7	17,8	9,2	0,0	2,5	2,1	1,1
Septembre	0,6	3,2	1,4	1,1	0,6	25,6	26,0	11,5	0,1	2,6	2,6	1,2
Octobre	0,6	1,7	3,9	0,6	0,6	27,7	24,1	13,1	0,1	2,5	2,2	1,2
Novembre	1,1	2,5	4,2	1,1	1,1	30,9	39,8	15,6	0,1	2,5	3,1	1,3
Décembre	0,7	2,0	5,2	0,7	0,7	33,5	46,2	22,3	0,1	2,4	3,2	1,7
<b>2008</b>												
Janvier	0,3	1,0	2,3	1,4	0,3	1,0	2,3	3,5	0,3	1,0	2,3	3,5
Février	2,3	2,2	1,5	2,6	2,6	3,2	3,8	6,8	1,3	1,6	1,9	3,3
Mars	1,0	4,4	5,6	1,0	3,6	5,5	9,6	10,6	1,2	1,8	3,1	3,4
Avril	2,1	1,0	3,7	2,1	5,8	7,3	13,7	14,1	1,4	1,8	3,3	3,3
Mai	4,2	0,6	1,1	4,2	10,2	9,4	14,9	-	2,0	1,8	2,8	-
Juin	4,6	1,5	5,1	4,6	15,3	11,3	20,9	19,0	2,4	1,8	3,2	2,9
Juillet	3,5	3,7	3,8	3,5	19,3	13,3	25,5	21,7	2,6	1,8	3,3	2,8
Août	1,1	1,5	1,9	1,1	20,6	15,6	27,8	22,6	2,4	1,8	3,1	2,6
Septembre	0,4	1,5	2,8	0,6	21,1	17,3	31,4	27,2	2,2	1,8	3,1	2,7
Octobre	0,4	1,8	-0,8	0,2	21,6	19,4	30,3	32,9	2,0	1,8	2,7	2,9
Novembre	1,3	2,3	0,9	1,3	23,3	22,2	31,5	41,0	1,9	1,8	2,5	3,2
Décembre	3,5	1,3	4,2	3,5	27,6	23,7	37,0	44,7	2,0	1,8	2,7	3,1
<b>2009</b>												
Janvier	8,3	4,9	5,2	8,9	8,3	4,9	5,2	8,9	8,3	4,9	5,2	8,9
Février	5,7	2,4	5,4	3,2	14,5	7,4	10,8	12,4	7,0	3,6	5,3	6,0
Mars	6,1	2,2	2,3	1,7	21,4	9,8	13,4	14,2	6,7	3,2	4,3	4,5
Avril	6,1	2,1	2,0	2,7	28,8	12,1	15,7	17,3	6,5	2,9	3,7	4,1
Mai	-2,1	1,5	1,7	2,8	26,1	13,8	17,7	20,7	4,8	2,6	3,3	3,8
Juin	-0,7	0,6	0,8	-4,0	25,3	14,5	18,6	15,9	3,8	2,3	2,9	2,5
Juillet	1,6	0,5	2,6	1,9	27,3	15,0	21,7	18,1	3,5	2,0	3,3	2,4
Août	2,7	0,8	3,0	5,4	30,7	15,9	25,4	24,5	3,4	1,9	2,9	2,8
Septembre	4,4	2,4	3,1	3,2	36,5	18,6	29,2	28,4	3,5	1,9	2,9	2,8
Octobre	7,2	2,4	0,1	2,5	46,3	21,5	29,4	31,6	3,9	2,0	2,6	2,8
Novembre	4,7	1,4	6,7	2,1	53,1	23,2	38,0	34,3	4,0	1,9	3,0	2,7
Décembre	0,2	2,9	1,2	0,4	53,4	26,8	39,6	34,8	3,6	2,0	2,8	2,5
<b>2010</b>												
Janvier	3,2	2,5	1,1	4,6	3,2	2,5	1,1	4,6	3,2	2,5	1,1	4,6
Février	1,0	1,8	0,1	1,6	4,2	4,4	1,2	6,3	2,1	2,2	0,6	3,1
Mars	0,0	2,1	0,3	0,8	4,2	6,6	1,5	7,2	1,4	2,1	0,5	2,3
Avril	0,2	1,3	-0,3	-1,0	4,4	8,0	1,2	6,1	1,1	1,9	0,4	1,5
Mai	0,2	0,7	...	-0,4	4,6	8,8	...	5,7	0,9	1,7	...	1,1
Juin	-0,1	-0,1	...	-0,1	4,5	8,7	...	5,6	0,7	1,4	...	0,9
Juillet	0,1	0,3	...	1,1	4,6	9,0	...	6,7	0,6	1,2	...	0,9
Août	0,2	0,5	...	0,9	4,8	9,6	...	7,7	0,6	1,2	...	0,9
Septembre	0,8	0,9	...	0,6	5,7	10,6	...	8,3	0,6	1,1	...	0,9
Octobre	1,0	1,3	...	1,3	6,7	12,0	...	11,1	0,6	1,4	...	1,1
Novembre	1,2	1,2	...	0,9	7,9	13,3	...	10,7	0,8	1,3	...	1,0

Source :BCC; Direction des statistiques , IRES , INS et US Embassy

(1) Variations en pourcentage par rapport au mois précédent.

(2) Variations en pourcentage par rapport au mois de décembre précédent.

(3) Il s'agit des moyennes géométriques.

Tableau I.17.

**EVOLUTION DES PRIX DES PRODUITS PETROLIERS**  
(en CDF/ litre)

Dates de modification	ESSENCE			PETROLE			GASOIL			FUEL OIL	GPI GAZ
	OUEST	EST	SUD	OUEST	EST	SUD	OUEST	EST	SUD	OUEST	OUEST
<b>2000</b>											
20 octobre	45,00	47,00	47,00	36,00	38,00	38,00	42,00	45,00	45,00	8,00	80,40
11 décembre	70,00	73,00	73,00	65,00	68,00	68,00	68,00	71,00	71,00	30,00	180,00
<b>2001</b>											
27 mai	280,00	320,00	320,00	240,00	280,00	280,00	270,00	310,00	310,00	180,00	730,00
19 juillet	210,00	230,00	230,00	175,00	200,00	200,00	205,00	225,00	225,00	130,00	576,00
23 août	265,00	300,00	300,00	230,00	265,00	265,00	260,00	295,00	295,00	150,00	830,00
22 novembre	265,00	300,00	300,00	230,00	265,00	265,00	260,00	295,00	295,00	103,64	830,00
30 décembre	255,00	290,00	290,00	220,00	255,00	255,00	250,00	285,00	285,00	99,02	810,00
<b>2002</b>											
08 avril	255,00	290,00	290,00	220,00	255,00	255,00	250,00	285,00	285,00	98,78	810,00
29 juillet	255,00	275,00	275,00	220,00	245,00	245,00	250,00	270,00	270,00	103,62	810,00
01 octobre	255,00	275,00	275,00	220,00	245,00	245,00	250,00	270,00	270,00	106,62	810,00
09 novembre	255,00	275,00	275,00	250,00	270,00	270,00	220,00	245,00	245,00	106,60	900,00
<b>2003</b>											
15 février	305,00	310,00	310,00	300,00	305,00	305,00	270,00	280,00	280,00	133,12	980,00
17 mars	335,00	340,00	340,00	330,00	335,00	335,00	295,00	305,00	305,00	135,17	1 000,00
08 juillet	315,00	320,00	320,00	275,00	300,67	300,67	310,00	315,00	315,00	159,93	950,00
25 septembre	300,00	305,00	305,00	240,00	280,00	280,00	295,00	300,00	300,00	148,50	870,00
<b>2004</b>											
12 avril	320,00	326,00	326,00	280,00	300,00	300,00	315,00	320,00	320,00	122,15	930,00
18 juillet	320,00	320,00	320,00	270,00	290,00	290,00	315,00	315,00	315,00	122,79	900,00
29 septembre	340,00	350,00	350,00	315,00	345,00	345,00	335,00	345,00	345,00	138,71	930,00
21 octobre	350,00	-	425,00	335,00	-	410,00	345,00	-	420,00	137,51	900,00
11 décembre	365,00	-	445,00	360,00	-	430,00	362,00	-	440,00	136,79	980,00
<b>2005</b>											
31 mars	430,00	-	545,00	410,00	-	535,00	428,00	-	540,00	179,22	1 050,00
24 avril	445,00	-	565,00	441,00	-	558,00	443,00	-	560,00	205,52	1 100,00
17 juin	375,00	-	465,00	370,00	-	455,00	372,00	-	480,00	177,12	1 075,00
26 juillet	420,00	-	530,00	418,00	-	520,00	419,00	-	525,00	211,51	1 000,00
01 août	438,00	-	550,00	436,00	-	540,00	437,00	-	545,00	220,96	1 050,00
22 septembre	441,00	534,00	630,00	439,00	530,00	610,00	440,00	532,00	620,00	195,69	1 050,00
17 décembre	441,00	534,00	630,00	439,00	530,00	610,00	440,00	532,00	620,00	218,83	1 000,00
<b>2006</b>											
25 avril	445,00	600,00	660,00	440,00	590,00	640,00	443,00	595,00	650,00	233,90	1 000,00
20 mai	460,00	600,00	670,00	456,00	590,00	650,00	458,00	595,00	660,00	209,14	1 020,00
02 août	490,00	554,00	668,00	474,00	544,00	650,00	488,00	544,00	660,00	217,76	1 099,00
08 novembre	510,00	585,00	720,00	490,00	580,00	700,00	500,00	585,00	710,00	236,72	1 200,00
<b>2007</b>											
11 mai	580,00	665,00	730,00	570,00	665,00	720,00	575,00	665,00	725,00	243,27	1 320,00
01 juin	550,00	635,00	715,00	540,00	635,00	685,00	545,00	635,00	700,00	230,54	1 260,00
01 juillet	550,00	635,00	715,00	540,00	635,00	685,00	545,00	635,00	700,00	230,54	1 260,00
12 juillet	535,00	620,00	700,00	525,00	615,00	670,00	530,00	620,00	685,00	218,29	1 200,00
2 novembre	580,00	650,00	730,00	560,00	645,00	715,00	576,00	650,00	725,00	306,41	1 200,00
18 novembre	610,00	670,00	740,00	590,00	660,00	720,00	720,00	605,00	670,00	316,89	1 200,00
<b>2008</b>											
27 février	675,00	749,00	821,00	655,00	735,00	799,00	671,00	744,00	810,00	337,75	1 300,00
06 avril	705,00	780,00	860,00	680,00	765,00	830,00	700,00	775,00	850,00	363,18	1 360,00
24 mai	790,00	870,00	950,00	760,00	850,00	920,00	785,00	860,00	940,00	400,32	1 450,00
19 juin	825,00	855,00	945,00	795,00	835,00	935,00	820,00	845,00	940,00	416,61	1 430,00
13 juillet	825,00	940,00	1 040,00	795,00	910,00	1 010,00	820,00	930,00	1 030,00	502,90	1 430,00
03 septembre	795,00	910,00	990,00	760,00	880,00	980,00	790,00	900,00	985,00	456,39	1 370,00
25 septembre	760,00	860,00	970,00	730,00	850,00	965,00	750,00	855,00	965,00	426,66	1 320,00
28 novembre	665,00	760,00	800,00	580,00	745,00	785,00	660,00	750,00	790,00	331,76	1 100,00
31 décembre	640,00	750,00	790,00	565,00	745,00	780,00	635,00	745,00	780,00	295,24	1 050,00
<b>2009</b>											
17 février	665,00	840,00	880,00	585,00	810,00	870,00	655,00	835,00	870,00	342,31	1 100,00
05 avril	800,00	1 015,00	1 060,00	640,00	920,00	980,00	790,00	1 005,00	1 050,00	386,02	1 320,00
12 juin	835,00	1 015,00	1 100,00	670,00	920,00	900,00	825,00	1 005,00	1 090,00	398,41	1 320,00
20 octobre	895,00	1 120,00	1 220,00	720,00	1 020,00	995,00	890,00	1 110,00	1 210,00	470,74	1 460,00
<b>2010</b>											
31 janv	970,00	1 230,00	1 340,00	780,00	1 120,00	1 090,00	965,00	1 220,00	1 330,00	555,83	1 600,00
01 juin	970,00	1 230,00	1 340,00	780,00	1 120,00	1 090,00	965,00	1 220,00	1 330,00	552,55	1 600,00

Source : Ministère de l'Economie Nationale (Structure des prix des produits pétroliers)

**Tableau I.18.**

**INDICE DES PRIX MOYENS DES PRODUITS PETROLIERS**

(Base décembre 2009 = 100)

<b>Moyenne</b>	<b>1999</b>	<b>2000</b>	<b>2001</b>	<b>2002</b>	<b>2003</b>	<b>2004</b>	<b>2005</b>	<b>2006</b>	<b>2007</b>	<b>2008</b>	<b>2009</b>	<b>2010</b>
<b>Janvier</b>	0,09	0,27	6,61	25,57	23,38	28,12	37,46	49,75	56,09	62,66	67,46	100,31
<b>Février</b>	0,10	0,60	6,61	25,57	25,28	28,12	37,46	49,75	63,38	63,38	70,25	109,68
<b>Mars</b>	0,11	0,70	6,61	25,57	28,37	28,12	37,71	49,75	56,09	69,70	73,71	109,68
<b>Avril</b>	0,21	0,70	6,61	25,57	29,66	29,47	45,15	49,75	56,09	72,34	86,67	109,68
<b>Mai</b>	0,28	0,70	10,11	25,57	29,66	29,84	47,00	53,03	59,55	72,62	88,67	109,68
<b>Juin</b>	0,28	1,60	28,31	25,57	29,66	29,84	43,04	53,42	58,65	81,29	90,08	109,67
<b>Juillet</b>	0,28	2,28	24,94	25,43	29,59	29,02	36,76	53,42	57,72	85,24	90,89	109,67
<b>Août</b>	0,28	2,28	22,48	24,70	29,58	29,16	46,10	52,88	57,21	87,49	90,89	109,67
<b>Sept.</b>	0,28	2,28	22,48	24,70	29,33	29,35	47,16	52,86	57,21	83,57	90,89	109,67
<b>Oct.</b>	0,28	2,99	22,48	24,70	28,10	29,84	49,62	52,86	57,21	80,68	94,80	109,67
<b>Nov.</b>	0,28	4,12	26,68	25,78	28,10	29,02	49,62	52,86	61,61	79,50	100,00	109,67
<b>Déc.</b>	0,27	5,09	26,42	26,17	28,10	29,16	49,68	52,86	62,66	68,86	100,00	
<b>annuelle</b>	<b>0,23</b>	<b>1,97</b>	<b>17,53</b>	<b>25,41</b>	<b>28,23</b>	<b>29,09</b>	<b>43,90</b>	<b>51,93</b>	<b>58,62</b>	<b>75,61</b>	<b>87,03</b>	<b>108,82</b>

Source : Ministère de l'Economie Nationale (Structure des prix des produits pétroliers), calculs B.C.C.



Tableau I.19.

**EVOLUTION DES TARIFS D'EAU POTABLE**  
(en CDF par m<sup>3</sup>)

CATEGORIES	2008						2009						2010														
	Mars	Juin	Sept	Déc	Janv.	Févr	Mars	Avril	Mai	Juin	Juillet	Août	Sept	Oct	Nov	Déc	Janv	Févr	Mars	Avril	Mai	Juin	Juillet	Août	Sept	Oct	Nov
<b>A. Bornes fontaines</b>	89,3	89,3	89,3	89,3	89,3	89,3	89,3	89,3	89,3	89,3	89,3	89,3	89,3	89,3	89,3	89,3	89,3	89,3	89,3	89,3	219,6	219,6	220,6	220,6	220,6	220,6	220,6
<b>B. Domestique rang 4</b>																											
B11-10 m <sup>3</sup>	89,3	89,3	89,3	89,3	89,3	89,3	89,3	89,3	89,3	89,3	89,3	89,3	89,3	89,3	89,3	89,3	89,3	89,3	89,3	89,3	-	-	-	-	-	-	-
B211-25 m <sup>3</sup>	137,9	137,9	137,9	137,9	137,9	137,9	137,9	137,9	137,9	137,9	137,9	137,9	137,9	137,9	137,9	137,9	137,9	137,9	137,9	137,9	-	-	-	-	-	-	-
B326-40 m <sup>3</sup>	193,8	193,8	193,8	193,8	193,8	193,8	193,8	193,8	193,8	193,8	193,8	193,8	193,8	193,8	193,8	193,8	193,8	193,8	193,8	193,8	-	-	-	-	-	-	-
B441-plus	240,5	240,5	240,5	240,5	240,5	240,5	240,5	240,5	240,5	240,5	240,5	240,5	240,5	240,5	240,5	240,5	240,5	240,5	240,5	240,5	-	-	-	-	-	-	-
<b>C. Intermédiaire</b>																											
C1 Social	633,9	633,9	641,6	732,6	810,3	876,9	932,4	936,2	936,2	936,2	936,2	936,2	936,2	971,3	993,5	1 026,8	1 026,8	1 032,3	1 032,9	1 032,9	1 032,9	1 043,1	1 043,1	1 043,1	1 043,1	1 043,1	1 043,1
C2 Agro-pastoral	708,1	708,1	716,7	818,4	905,2	979,6	1 041,6	1 045,8	1 045,8	1 045,8	1 045,8	1 045,8	1 085,0	1 109,8	1 147,0	1 147,0	1 153,2	1 153,8	1 153,8	1 153,8	1 162,1	1 162,1	1 162,1	1 162,1	1 162,1	1 162,1	1 162,1
C3 Autres	748,1	748,1	752,7	864,6	956,3	1 034,9	1 100,4	1 104,9	1 104,9	1 104,9	1 104,9	1 104,9	1 146,3	1 172,5	1 211,8	1 211,8	1 218,3	1 219,0	1 219,0	1 219,0	1 235,3	1 235,3	1 235,3	1 235,3	1 235,3	1 235,3	1 235,3
<b>D. Commerciale</b>																											
D1 1- 100 m <sup>3</sup>	1 210,6	1 210,6	1 225,4	1 399,2	1 547,6	1 674,8	1 780,8	1 788,0	1 788,0	1 788,0	1 788,0	1 788,0	1 855,0	1 897,4	1 961,0	1 961,0	1 971,6	1 972,7	1 972,7	1 972,7	1 972,7	1 972,7	1 972,7	1 972,7	1 972,7	1 972,7	1 972,7
D2 101-1000 m <sup>3</sup>	1 450,5	1 450,5	1 468,1	1 676,4	1 854,2	2 006,6	2 133,6	2 142,3	2 142,3	2 142,3	2 142,3	2 142,3	2 222,5	2 273,3	2 349,5	2 349,5	2 362,2	2 363,5	2 363,5	2 363,5	2 363,5	2 363,5	2 363,5	2 363,5	2 363,5	2 363,5	2 363,5
D3 1001- plus	1 701,7	1 701,7	1 722,4	1 966,8	2 175,4	2 354,2	2 503,2	2 513,4	2 513,4	2 513,4	2 513,4	2 513,4	2 607,5	2 667,1	2 757,0	2 756,5	2 771,4	2 772,9	2 772,9	2 772,9	2 772,9	2 772,9	2 772,9	2 772,9	2 772,9	2 772,9	2 772,9
<b>E. Industrielle</b>																											
Autres ( 1 )	2 170,0	2 170,0	2 196,4	2 508,0	2 774,0	3 002,0	3 192,2	3 205,0	3 205,0	3 205,0	3 205,0	3 205,0	3 325,0	3 401,0	3 515,0	3 515,0	3 534,0	3 535,9	3 535,9	3 535,9	3 568,5	3 568,5	3 568,5	3 568,5	3 568,5	3 568,5	3 568,5
Brasseurs	1 620,0	1 620,0	1 719,4	1 875,3	2 108,3	2 246,3	2 436,7	2 530,2	2 530,2	2 530,2	2 530,2	2 530,2	2 574,6	2 657,7	2 748,9	2 749,5	2 776,7	2 791,5	2 791,5	2 791,5	2 818,2	2 818,2	2 818,2	2 818,2	2 818,2	2 818,2	2 818,2
<b>F. Instances</b>																											
officielles	485,4	485,4	491,3	561,0	620,5	671,5	714,0	716,9	716,9	716,9	716,9	716,9	743,8	760,8	786,3	786,3	790,5	790,9	790,9	790,9	796,1	796,1	796,1	796,1	796,1	796,1	796,1
<b>G. Domestique</b>																											
<b>Spéciaux</b>																											
B1 1-10 m <sup>3</sup>	373,6	373,6	381,7	435,6	481,8	521,4	554,4	556,7	556,7	556,7	556,7	556,7	577,5	890,7	610,5	610,5	613,8	614,1	614,1	614,1	614,1	614,1	614,1	614,1	614,1	614,1	614,1
B2 11-25 m <sup>3</sup>	448,3	448,3	456,6	521,4	576,7	624,1	663,6	666,3	666,3	666,3	666,3	666,3	691,3	707,1	730,8	730,8	734,7	735,1	735,1	735,1	735,1	735,1	735,1	735,1	735,1	735,1	735,1
B3 26 - 40 m <sup>3</sup>	523,0	523,0	531,8	607,2	671,6	726,8	772,8	776,0	776,0	776,0	776,0	776,0	805,0	823,4	851,0	851,0	855,6	856,1	856,1	856,1	856,1	856,1	856,1	856,1	856,1	856,1	856,1
B4 41 - plus	587,7	587,7	612,7	699,6	773,8	837,4	890,4	894,0	894,0	894,0	894,0	894,0	927,5	948,7	980,5	980,5	985,8	986,3	986,3	986,3	986,3	986,3	986,3	986,3	986,3	986,3	986,3

Source : REGIDESO

(1) Industrielle non conventionnée.

Tableau I.20.

## EVOLUTION DES TARIFS D'ELECTRICITE

CATEGORIES	2009												2010											
	Janv.	Févr	Mars	Avril	Mai	Juin	Juillet	Août	Sept	Oct	Nov	Déc	Janv.	Févr	Mars	Avril	Mai	Juin	Juillet	Août	Sept	Oct	Nov	
<b>1) Avec Compteur</b>																								
<b>a) B.T. Social (2)</b>																								
de 1 - 100	400,00	400,00	400,00	904,54	850,22	828,13	830,08	872,68	908,21	908,21	908,21	908,21	908,21	908,21	908,21	908,21	908,21	908,21	908,21	908,21	908,21	908,21	908,21	
<b>b) B.T.R. 1</b>																								
de 1 - 100	5,87	5,87	5,87	8,28	7,78	7,58	7,60	7,99	8,31	8,31	8,31	8,31	8,31	8,31	8,31	8,31	8,31	8,31	8,31	8,31	8,31	8,31	8,31	
101 - 200	5,81	5,81	5,81	8,19	7,70	7,50	7,52	7,90	8,23	8,23	8,23	8,23	8,23	8,23	8,23	8,23	8,23	8,23	8,23	8,23	8,23	8,23	8,23	
201 - 300	5,76	5,76	5,76	8,11	7,62	7,42	7,44	7,82	8,14	8,14	8,14	8,14	8,14	8,14	8,14	8,14	8,14	8,14	8,14	8,14	8,14	8,14	8,14	
301 - 400	5,70	5,70	5,70	8,02	7,54	7,34	7,36	7,74	8,05	8,05	8,05	8,05	8,05	8,05	8,05	8,05	8,05	8,05	8,05	8,05	8,05	8,05	8,05	
401 - 500	5,63	5,63	5,63	7,94	7,45	7,27	7,28	7,66	7,79	7,79	7,79	7,79	7,79	7,79	7,79	7,79	7,79	7,79	7,79	7,79	7,79	7,79	7,79	
501 - 600 <sup>(3)</sup>	5,57	5,57	5,57	7,85	7,38	7,19	7,20	7,57	7,88	7,88	7,88	7,88	7,88	7,88	7,88	7,88	7,88	7,88	7,88	7,88	7,88	7,88	7,88	
<b>c) B.T.R. 2 (2)</b>																								
de 1 - 600	8,70	8,70	8,70	12,20	11,47	11,17	11,20	11,77	12,25	12,25	12,25	12,25	12,25	12,25	12,25	12,25	12,25	12,25	12,25	12,25	12,25	12,25	12,25	
601 - 800	8,63	8,63	8,63	12,12	11,39	11,09	11,12	11,69	12,17	12,17	12,17	12,17	12,17	12,17	12,17	12,17	12,17	12,17	12,17	12,17	12,17	12,17	12,17	
801 - 1000	8,52	8,52	8,52	11,95	11,23	10,94	10,96	11,53	12,00	12,00	12,00	12,00	12,00	12,00	12,00	12,00	12,00	12,00	12,00	12,00	12,00	12,00	12,00	
1001 - 1200	8,43	8,43	8,43	11,86	11,15	10,86	10,86	11,44	11,91	11,91	11,91	11,91	11,91	11,91	11,91	11,91	11,91	11,91	11,91	11,91	11,91	11,91	11,91	
1201 - plus	8,36	8,36	8,36	11,78	11,07	10,78	10,78	11,36	11,82	11,82	11,82	11,82	11,82	11,82	11,82	11,82	11,82	11,82	11,82	11,82	11,82	11,82	11,82	
<b>2) B.T.Ordinaires</b>																								
<b>sans Compteur</b>																								
FF1 4è rang 300	1 609,20	1 609,20	1 609,20	1 609,20	1 609,20	1 609,20	1 609,20	1 609,20	1 609,20	1 609,20	1 609,20	1 609,20	1 609,20	1 609,20	1 609,20	1 609,20	1 609,20	1 609,20	1 609,20	1 609,20	1 609,20	1 609,20	1 609,20	
FF2 3è rang 400	2 145,60	2 145,60	2 145,60	2 145,60	2 145,60	2 145,60	2 145,60	2 145,60	2 145,60	2 145,60	2 145,60	2 145,60	2 145,60	2 145,60	2 145,60	2 145,60	2 145,60	2 145,60	2 145,60	2 145,60	2 145,60	2 145,60	2 145,60	
FF3 2è rang 600	5 082,39	5 082,39	5 082,39	5 082,39	5 082,39	5 082,39	5 082,39	5 082,39	5 082,39	5 082,39	5 082,39	5 082,39	5 082,39	5 082,39	5 082,39	5 082,39	5 082,39	5 082,39	5 082,39	5 082,39	5 082,39	5 082,39	5 082,39	
FF4 1er rang 900	7 623,59	7 623,59	7 623,59	7 623,59	7 623,59	7 623,59	7 623,59	7 623,59	7 623,59	7 623,59	7 623,59	7 623,59	7 623,59	7 623,59	7 623,59	7 623,59	7 623,59	7 623,59	7 623,59	7 623,59	7 623,59	7 623,59	7 623,59	

Source : SNEL

(1) Il s'agit des tarifs basse tension.

(2) Nouvelle classification clientèle Basse Tension Résidentielle (B.T.R.).

(3) Marge de tolérance de 10 % par rapport à la limite de 600 kwh.

Graphique I.1 : Evolution des principales productions minières

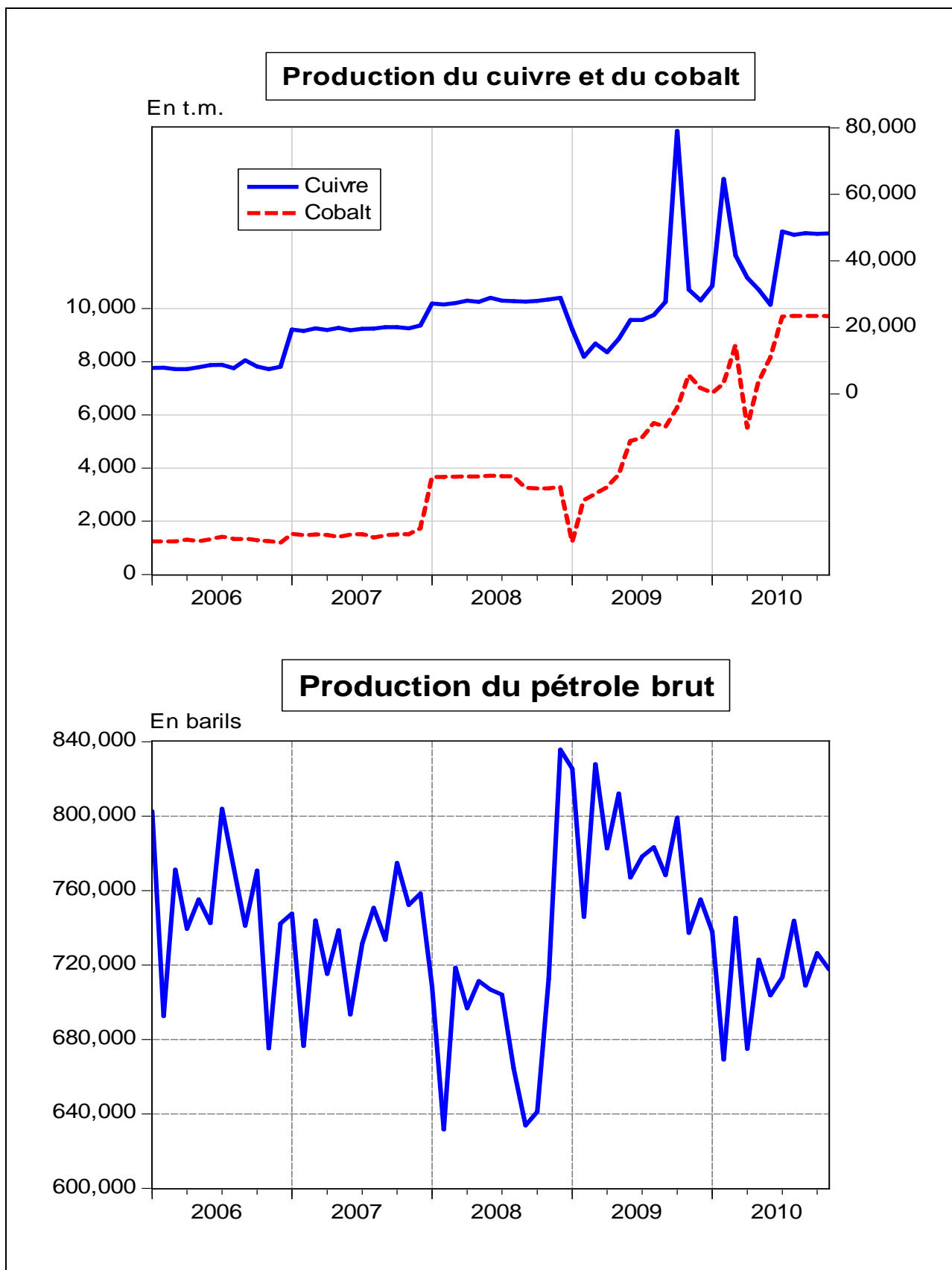

Source : Direction des Statistiques, Service des Statistiques Economiques

Graphique I.2 : **Evolution des prix des produits pétroliers et du taux d'inflation**

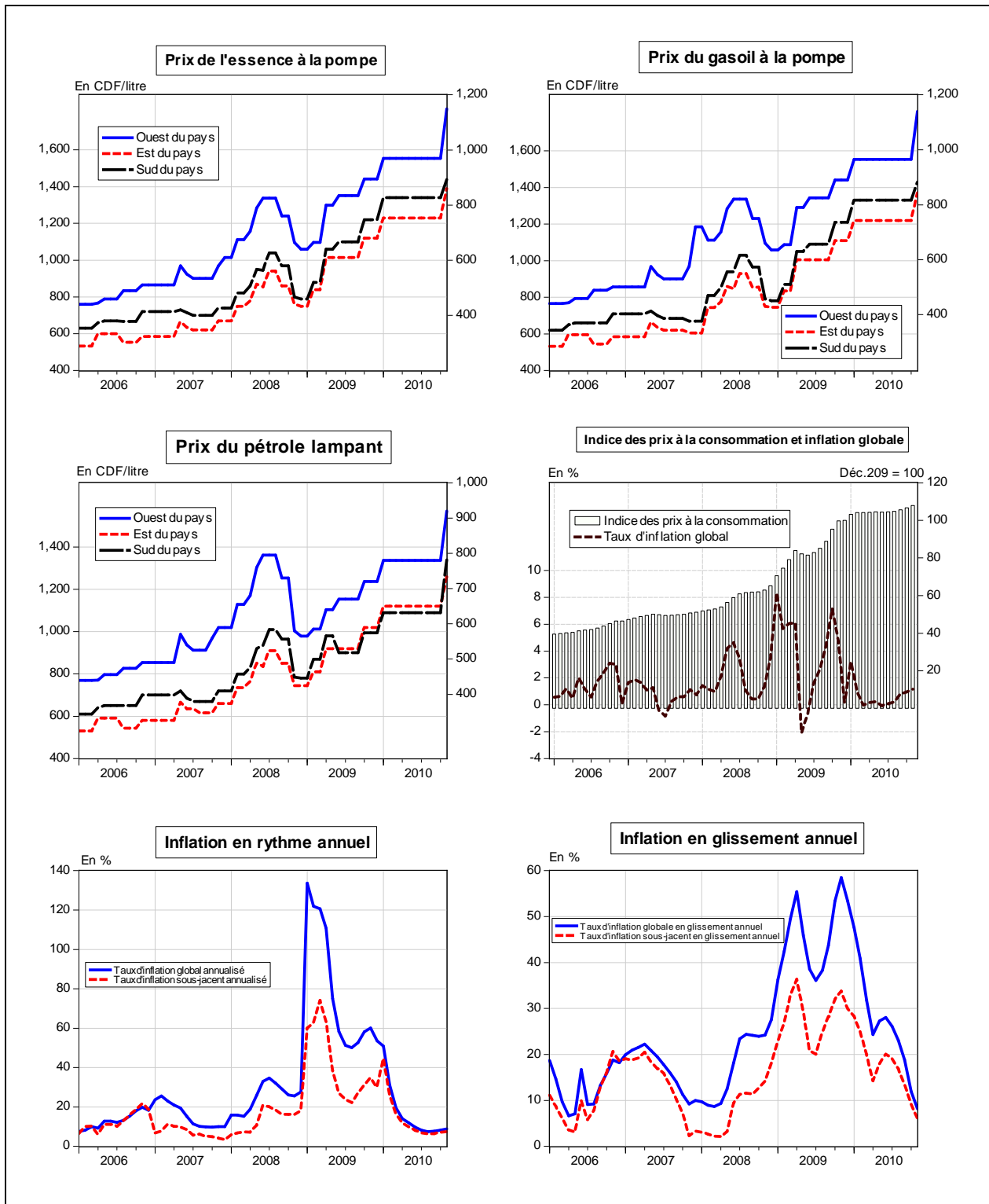

Source : Direction des Statistiques, Service des Statistiques Economiques

Graphique I. 3: **Evolution des indices de consommation d'eau, d'électricité, de ciment et des produits pétroliers**

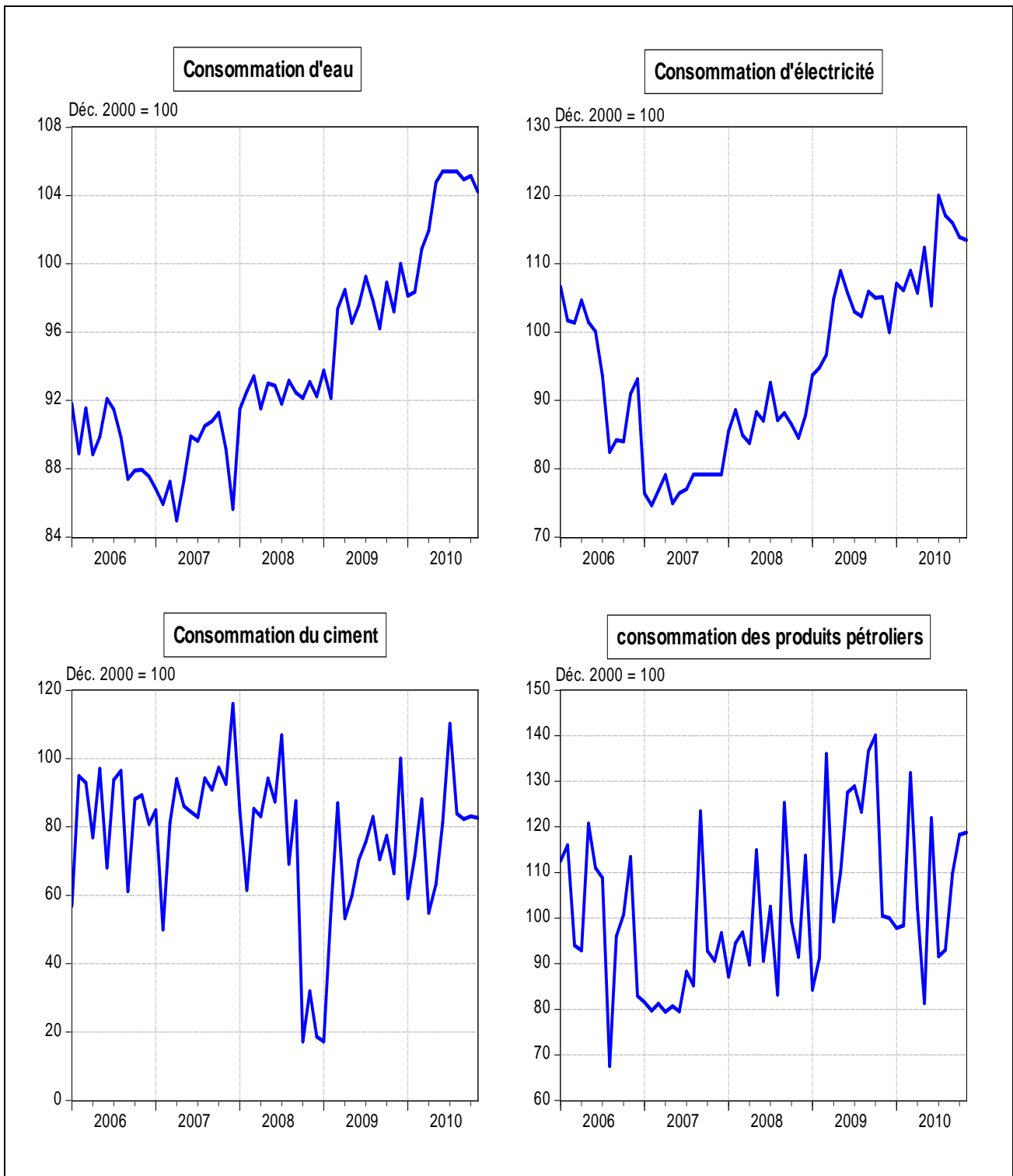

Source : Direction des Statistiques, Service des Statistiques Economiques

**Graphique I.4 : Taux d'utilisation de la capacité installée de l'industrie du ciment**

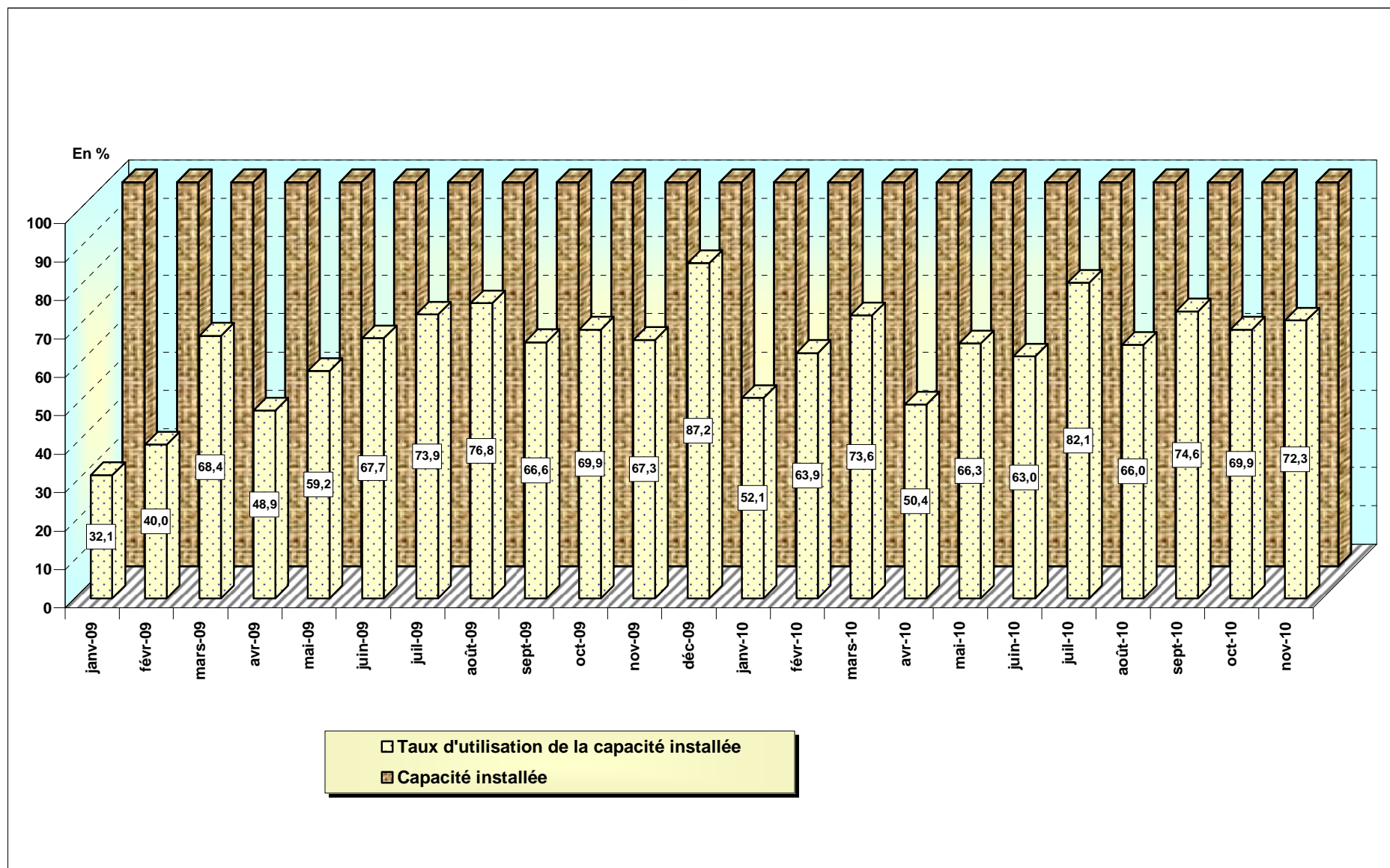

Source : Direction des Statistiques, Service des Statistiques Economiques

## II. FINANCES PUBLIQUES

### Tableau II.1.

#### SITUATION DE TRESORERIE DE L'ETAT

(en milliers de CDF)

	2008	2009												
	Cumul	Janvier	Février	Mars	Avril	Mai	Juin	Juillet	Août	Septembre	Octobre	Novembre	Décembre	Cumul
<b>RECETTES</b>	<b>1 209 969 150</b>	<b>90 326 985</b>	<b>89 276 088</b>	<b>145 817 354</b>	<b>118 774 378</b>	<b>93 234 285</b>	<b>87 123 861</b>	<b>200 398 024</b>	<b>150 124 762</b>	<b>160 626 762</b>	<b>153 336 499</b>	<b>175 843 657</b>	<b>217 724 810</b>	<b>1 682 607 466</b>
1. DGI	433 585 312	39 120 057	31 771 962	52 551 890	49 798 436	35 712 520	34 075 361	71 323 496	38 472 390	43 280 405	45 026 489	73 349 235	49 815 931	564 298 172
2. DGDA	424 043 334	38 512 017	42 951 353	43 285 895	42 251 293	41 842 049	35 115 130	51 125 581	40 030 141	51 281 344	50 542 104	58 278 366	56 678 489	551 893 762
3. Pétroliers producteurs	224 708 683	1 204 858	7 619 742	20 332 269	4 280 687	3 472 618	6 036 786	4 923 219	11 927 348	9 633 069	14 836 168	16 550 730	23 733 956	124 551 449
- Pétroliers prod DGI	87 829 138	830 378	7 379 415	15 854 461	3 783 812	2 137 006	4 740 626	3 029 673	4 822 476	5 306 297	5 942 141	6 090 558	7 652 229	67 569 072
- Pétroliers prod Dgrad	136 879 545	374 480	240 327	4 477 808	496 876	1 335 611	1 296 159	1 893 546	7 104 872	4 326 772	8 894 027	10 460 172	16 081 727	56 982 377
4. D.G.R.A.D.	125 933 172	11 205 699	6 826 836	25 765 364	13 074 962	12 139 266	11 782 069	11 060 150	22 676 129	15 072 688	10 772 310	20 727 733	15 321 802	176 425 007
5. Recettes exceptionnelles	-	-	-	-	-	-	-	-	-	-	-	-	-	-
6. Autres	1 698 650	284 354	106 196	3 881 937	9 369 001	67 833	114 514	61 965 578	37 018 754	41 359 256	32 159 428	6 937 593	72 174 632	265 439 075
<b>DEPENSES</b>	<b>1 238 466 069</b>	<b>87 160 620</b>	<b>85 917 784</b>	<b>143 303 854</b>	<b>118 295 560</b>	<b>96 559 878</b>	<b>114 137 369</b>	<b>195 653 464</b>	<b>151 684 248</b>	<b>158 131 047</b>	<b>147 158 330</b>	<b>174 918 804</b>	<b>116 861 945</b>	<b>1 589 782 902</b>
1. Rémunérations	469 383 872	38 984 276	31 940 777	52 610 487	33 456 347	26 487 198	39 863 489	68 904 720	47 254 048	44 956 066	42 666 183	34 081 742	41 857 515	503 062 849
2. Dette publique	79 374 187	8 992 199	15 562 231	11 580 153	1 327 241	4 882 048	3 674 146	3 246 664	14 862 402	7 914 451	1 657 433	12 807 386	2 137 809	88 644 162
3. Subventions et transferts	200 816 440	12 868 604	16 898 622	13 425 025	28 526 569	19 149 192	30 215 279	18 007 667	20 410 461	19 019 489	17 952 356	13 308 839	1 990 381	211 772 484
4. Frais de fonctionnement	344 535 215	12 379 144	8 835 626	30 945 488	23 248 194	31 709 139	15 555 697	45 692 023	44 327 603	39 599 485	47 611 778	38 141 602	9 424 251	347 470 031
5. Dépenses en capital	86 797 246	2 829 319	4 463 589	20 247 108	9 707 818	8 030 124	7 664 686	10 324 698	10 234 722	38 455 163	20 606 431	7 670 693	727 247	140 961 599
6. Extourne	841 840	68 098,65	-	29 345,88	-	2 297	2 640	8 343 997	34 714	3 720 287	85 428	34 179	12 187	12 333 175
7. Rembours. Dette Miba	3 502 660													-
8. Dépenses urgentes	53 214 610	11 038 978	8 216 940	14 466 246	22 029 392	6 299 878	17 161 431	41 133 695	14 560 298	4 466 106	16 578 721	68 874 363	60 712 555	285 538 603
9. Paiements PPTE	-	-	-	-	-	-	-	-	-	-	-	-	-	-
<b>SOLDE</b>	<b>-28 496 919</b>	<b>3 166 365</b>	<b>3 358 304</b>	<b>2 513 500</b>	<b>478 818</b>	<b>-3 325 593</b>	<b>-27 013 508</b>	<b>4 744 561</b>	<b>-1 559 485</b>	<b>2 495 715</b>	<b>6 178 169</b>	<b>924 853</b>	<b>100 862 865</b>	<b>92 824 564</b>

Sources : Ministère des Finances (Direction du Trésor) et Banque Centrale du Congo.

**Tableau II.1.bis**

**SITUATION DE TRESORERIE DE L'ETAT**

	2010											
	Janvier	Février	Mars	Avril	Mai	Juin	Juillet	Août	Septembre	Octobre	Novembre (p)	Cumul
<b>RECETTES</b>	<b>160 530 748</b>	<b>145 322 336</b>	<b>281 935 698</b>	<b>203 653 189</b>	<b>135 612 489</b>	<b>213 581 152</b>	<b>202 122 012</b>	<b>169 078 766</b>	<b>170 089 365</b>	<b>191 101 538</b>	<b>212 520 882</b>	<b>2 085 548 174</b>
1. DGI	57 683 998	39 229 921	131 579 768	62 329 775	44 780 912	53 579 624	85 755 670	51 238 542	56 618 667	49 871 447	84 059 577	716 727 901
2. DGDA	52 285 699	50 852 176	58 212 561	60 671 516	58 043 246	62 774 890	60 655 355	62 745 609	64 204 067	63 277 003	73 775 519	667 497 642
3. Pétroliers producteurs	32 333 151	37 142 444	22 750 228	22 647 347	6 182 428	20 617 786	19 677 008	19 826 142	18 201 847	15 192 190	18 746 526	233 317 098
- Pétroliers prod DGI	9 596 163	11 357 030	19 271 655	7 290 558	3 804 572	7 481 471	7 218 687	4 553 555	6 502 558	6 316 587	6 959 236	90 352 073
- Pétroliers prod Dgrad	22 736 988	25 785 414	3 478 573	15 356 789	2 377 856	13 136 315	12 458 321	15 272 587	11 699 289	8 875 603	11 787 290	142 965 025
4. D.G.R.A.D.	15 477 098	17 741 719	49 916 851	42 812 263	26 499 785	38 876 805	35 770 817	35 074 379	26 487 969	20 337 084	31 143 070	340 137 840
5. Recettes exceptionnelles	2 696 145	-	19 077 472	15 135 433	-	-	-	-	-	-	-	36 909 050
6. Autres	54 656	356 075	398 819	56 855	106 118	37 732 047	263 162	194 093	4 576 816	42 423 814	4 796 190	90 958 643
<b>DEPENSES</b>	<b>156 552 074</b>	<b>139 327 423</b>	<b>160 554 145</b>	<b>176 161 382</b>	<b>159 749 729</b>	<b>135 769 731</b>	<b>194 860 062</b>	<b>178 238 624</b>	<b>175 867 394</b>	<b>195 851 945</b>	<b>205 936 311</b>	<b>1 878 868 820</b>
1. Rémunérations	28 390 770	44 106 786	56 487 755	56 480 347	35 320 166	59 633 122	58 899 119	67 131 124	64 919 099	72 158 126	77 297 654	620 824 069
2. Dette publique	8 817 268	2 947 434	6 164 134	4 539 513	30 681 694	4 712 374	26 782 647	3 749 363	7 475 220	6 926 501	2 400 367	105 196 517
3. Subventions et transferts	26 423 081	11 169 661	13 062 678	23 538 953	24 777 109	19 928 369	28 626 608	28 325 297	24 825 374	21 158 474	22 209 609	244 045 212
4. Frais de fonctionnement	25 626 623	15 212 961	70 038 743	58 059 433	58 938 392	36 542 447	44 532 086	54 585 425	60 408 579	62 825 833	57 226 714	543 997 236
5. Dépenses en capital	7 988 317	7 091 565	6 355 731	6 124 146	640 852	1 395 402	6 698 595	12 823 593	12 131 132	8 459 167	20 278 347	89 986 847
6. Extourne	219	185 433	22 171	-	1 098 356	1 455	578 517	489	-	-	6 851,77	1 893 493
7. Rembours. Dette Miba	732 865	-	-	-	-	-	-	-	-	-	-	732 865
8. Dépenses urgentes	58 572 931	58 613 584	8 422 933	27 418 990	8 293 161	13 556 561	28 742 488	11 623 333	6 107 989	24 323 844	26 516 768	272 192 582
9. Paiements PPTE	-	-	-	-	-	-	-	-	-	-	-	-
<b>SOLDE</b>	<b>3 978 674</b>	<b>5 994 914</b>	<b>121 381 553</b>	<b>27 491 807</b>	<b>-24 137 240</b>	<b>77 811 421</b>	<b>7 261 950</b>	<b>-9 159 858</b>	<b>-5 778 029</b>	<b>-4 750 407</b>	<b>6 584 571</b>	<b>206 679 354</b>

Sources : Ministère des Finances (Direction du Trésor) et Banque Centrale du Congo.



**Tableau II.2.**

**RECETTES PUBLIQUES**  
(en milliers de CDF)

Nature	2008	2009												
	Cumul	Janvier	Février	Mars	Avril	Mai	Juin	Juillet	Août	Septembre	Octobre	Novembre	Décembre	Cumul
1. DGI	433 585 312	39 120 057	31 771 962	52 551 890	49 798 436	35 712 520	34 075 361	71 323 496	38 472 390	43 280 405	45 026 489	73 349 235	49 815 931	564 298 172
- Sociétés	78 099 876	7 046 537	5 722 954	9 465 959	8 969 990	6 432 751	6 137 856	12 847 212	6 929 875	7 795 924	8 110 439	13 212 100	8 973 141	101 644 738
- IPR	139 260 466	12 564 732	10 204 642	16 878 821	15 994 455	11 470 286	10 944 457	22 907 958	12 356 712	13 900 969	14 461 783	23 558 593	16 000 075	181 243 484
- IER	-	-	-	-	-	-	-	-	-	-	-	-	-	-
- Autres	171 561 580	15 479 047	12 571 549	20 793 763	19 704 274	14 130 751	13 482 959	28 221 323	15 222 778	17 125 216	17 816 108	29 022 869	19 711 197	223 281 835
-ICA/INT.	32 691 768	2 949 605	2 395 567	3 962 348	3 754 741	2 692 680	2 569 241	5 377 705	2 900 771	3 263 290	3 394 942	5 530 443	3 756 060	42 547 394
- ICA/EXP.	11 971 622	1 080 136	877 249	1 450 999	1 374 974	986 051	940 848	1 969 298	1 062 253	1 195 006	1 243 217	2 025 231	1 375 457	15 580 721
2. PETROLIERS PRODUCTEURS	224 708 683	1 204 858	7 619 742	20 332 269	4 280 687	3 472 618	6 036 786	4 923 219	11 927 348	9 633 069	14 836 168	16 550 730	23 733 956	124 551 449
3. DGDA	424 043 333	38 512 017	42 951 353	43 285 895	42 251 293	41 842 049	35 115 130	51 125 581	40 030 141	51 281 344	50 542 104	58 278 366	56 678 489	551 893 762
- Droits et taxes à l'exportation	18 804 090	1 707 805	1 904 666	1 919 502	1 873 622	1 855 475	1 557 171	2 267 150	1 775 126	2 274 058	2 241 276	2 584 339	2 513 393	24 473 583
- Droits et taxes à l'importation	269 662 179	24 490 975	27 314 084	27 526 830	26 868 895	26 608 644	22 330 790	32 512 327	25 456 396	32 611 382	32 141 276	37 061 003	36 043 592	350 966 193
- Accises	86 456 836	7 852 092	8 757 214	8 825 422	8 614 481	8 531 041	7 159 511	10 423 831	8 161 617	10 455 589	10 304 868	11 882 189	11 555 996	112 523 851
- Autres	49 120 229	4 461 146	4 975 388	5 014 141	4 894 295	4 846 889	4 067 658	5 922 273	4 637 002	5 940 316	5 854 684	6 750 835	6 565 509	63 930 136
4. D.G.R.A.D.	125 933 172	11 205 699	6 826 836	25 765 364	13 074 962	12 139 266	11 782 069	11 060 150	22 676 129	15 072 688	10 772 310	20 727 733	15 321 802	176 425 007
5. Recettes exceptionnelles	-	-	-	-	-	-	-	-	-	-	-	-	-	-
6. AUTRES	1 698 650	284 354	106 196	3 881 937	9 369 001	67 833	114 514	61 965 578	37 018 754	41 359 256	32 159 428	6 937 593	72 174 632	265 439 075
<b>TOTAL</b>	<b>1 209 969 150</b>	<b>90 326 985</b>	<b>89 276 088</b>	<b>145 817 354</b>	<b>118 774 378</b>	<b>93 234 285</b>	<b>87 123 861</b>	<b>200 398 024</b>	<b>150 124 762</b>	<b>160 626 762</b>	<b>153 336 499</b>	<b>175 843 657</b>	<b>217 724 810</b>	<b>1 682 607 466</b>

Sources : Banque Centrale du Congo et Régies financières.

**Tableau II.2.bis**

**RECETTES PUBLIQUES**  
(en milliers de CDF)

Nature	2010											
	Janvier	Février	Mars	Avril	Mai	Juin	Juillet	Août	Septembre	Octobre(p)	Novembre(p)	Cumul
1.DGI	57 683 998	39 229 921	131 579 768	62 329 775	44 780 912	53 579 624	85 755 670	51 238 542	56 618 667	49 871 447	84 059 577	716 727 900
- Sociétés	10 390 384	7 066 326	23 700 929	11 227 209	8 066 204	9 651 080	15 446 821	9 229 390	10 198 490	8 983 141	15 141 310	129 101 285
- IPR	18 527 171	12 600 019	42 261 302	20 019 320	14 382 908	17 208 912	27 543 340	16 456 994	18 185 004	16 017 905	26 998 582	230 201 458
- IER	-	-	-	-	-	-	-	-	-	-	-	-
- Autres	22 824 439	15 522 518	52 063 560	24 662 682	17 718 938	21 200 417	33 931 854	20 274 097	22 402 908	19 733 164	33 260 743	283 595 321
-ICA/INT.	4 349 303	2 957 888	9 920 954	4 699 589	3 376 426	4 039 838	6 465 873	3 863 324	4 268 978	3 760 246	6 337 990	54 040 410
- ICA/EXP.	1 592 701	1 083 169	3 633 022	1 720 975	1 236 437	1 479 376	2 367 782	1 414 737	1 563 286	1 376 990	2 320 952	19 789 427
2. PETROLIERS PRODUCTEURS	32 333 151	37 142 444	22 750 228	22 647 347	6 182 428	20 617 786	19 677 008	19 826 142	18 201 847	15 192 190	18 746 526	233 317 098
3. DGDA	52 285 699	50 852 176	58 212 561	60 671 516	58 043 246	62 774 890	60 655 355	62 745 609	64 204 067	63 277 003	73 775 519	667 497 642
- Droits et taxes à l'exportation	2 318 595	2 255 026	2 581 421	2 690 462	2 573 912	2 783 736	2 689 746	2 782 437	2 847 112	2 806 002	3 271 556	29 600 006
- Droits et taxes à l'importation	33 250 082	32 338 460	37 019 156	38 582 880	36 911 483	39 920 480	38 572 603	39 901 860	40 829 338	40 239 789	46 916 118	424 482 250
- Accises	10 660 364	10 368 087	11 868 773	12 370 121	11 834 251	12 798 971	12 366 826	12 793 001	13 090 361	12 901 345	15 041 854	136 093 955
- Autres	6 056 658	5 890 602	6 743 213	7 028 052	6 723 599	7 271 702	7 026 180	7 268 311	7 437 255	7 329 866	8 545 991	77 321 430
4. D.G.R.A.D.	15 477 098	17 741 720	49 916 851	42 812 263	26 499 785	38 876 805	35 770 817	35 074 379	26 487 969	20 337 084	31 143 070	340 137 841
5. Recettes exceptionnelles	2 696 145	-	19 077 472	15 135 433	-	-	-	-	-	-	-	36 909 050
6. AUTRES	54 656	356 075	398 819	56 855	106 118	37 732 047	263 162	194 093	4 576 816	42 423 814	4 796 190	90 958 643
<b>TOTAL</b>	<b>160 530 748</b>	<b>145 322 335</b>	<b>281 935 698</b>	<b>203 653 189</b>	<b>135 612 489</b>	<b>213 581 152</b>	<b>202 122 012</b>	<b>169 078 766</b>	<b>170 089 365</b>	<b>191 101 538</b>	<b>212 520 882</b>	<b>2 085 548 174</b>

Sources : Banque Centrale du Congo et Régies financières.

**Tableau II.3.**

**DEPENSES PUBLIQUES**  
(en milliers de CDF)

	2008	2009												
	Cumul	Janvier	Février	Mars	Avril	Mai	Juin	Juillet	Août	Septembre	Octobre	Novembre	Décembre	Cumul
1. Rémunérations	469 383 872	38 984 276	31 940 777	52 610 487	33 456 347	26 487 198	39 863 489	68 904 720	47 254 048	44 956 066	42 666 183	34 081 742	41 857 515	503 062 849
2. Dette publique	79 374 187	8 992 199	15 562 231	11 580 153	1 327 241	4 882 048	3 674 146	3 246 664	14 862 402	7 914 451	1 657 433	12 807 386	2 137 809	88 644 162
- Extérieure	55 839 458	1 241 013	8 394 120	686 448	1 296 512	2 963 214	3 670 371	1 359 785	12 538 518	4 514 634	1 139 020	4 809 391	-	42 613 025
- Intérieure	4 160 305	3 366 677	1 824 242	3 880 899	-	1 916 808,69	-	1 852 872	1 932 262	3 350 528	518 286	7 992 475	2 116 799	28 751 848
- Frais financiers	19 374 425	4 384 510	5 343 869	7 012 806	30 729	2 025	3 775	34 006	391 622	49 289	127	5 520	21 010	17 279 288
3. Subventions & transferts	200 816 440	12 868 604	16 898 622	13 425 025	28 526 569	19 149 192	30 215 279	18 007 667	20 410 461	19 019 489	17 952 356	13 308 839	1 990 381	211 772 484
- Interventions écon.	-	-	12 750	-	-	-	-	-	-	-	-	-	-	12 750
- Budgets annexes	200 816 440	12 868 604	16 885 872	13 425 025	28 526 569	19 149 192	30 215 279	18 007 667	20 410 461	19 019 489	17 952 356	13 308 839	1 990 381	211 759 734
4. Frais de fonctionnement	344 535 215	12 379 144	8 835 626	30 945 488	23 248 194	31 709 139	15 555 697	45 692 023	44 327 603	39 599 485	47 611 778	38 141 602	9 424 251	347 470 031
5. Dépenses en capital	86 797 246	2 829 319	4 463 589	20 247 108	9 707 818	8 030 124	7 664 686	10 324 698	10 234 722	38 455 163	20 606 431	7 670 693	727 247	140 961 599
6. Dépenses urgentes	53 214 610	11 038 978	8 216 940	14 466 246	22 029 392	6 299 878	17 161 431	41 133 695	14 560 298	4 466 106	16 578 721	68 874 363	60 712 555	285 538 603
7. Rembours dette Miba	3 502 660	-	-	-	-	-	-	-	-	-	-	-	-	-
8. Paiements PPTE	-	-	-	-	-	-	-	-	-	-	-	-	-	-
9. Extourne	841 840	68 099	-	29 346	-	2 297	2 640	8 343 997	34 714	3 720 287	85 428	34 179	12 187	12 333 175
<b>TOTAL</b>	<b>1 238 466 069</b>	<b>87 160 620</b>	<b>85 917 784</b>	<b>143 303 854</b>	<b>118 295 560</b>	<b>96 559 878</b>	<b>114 137 369</b>	<b>195 653 464</b>	<b>151 684 248</b>	<b>158 131 047</b>	<b>147 158 330</b>	<b>174 918 804</b>	<b>116 861 945</b>	<b>1 589 782 902</b>

Sources : Ministère des Finances (Direction du Trésor) et Banque Centrale du Congo.

**Tableau II.3.bis**

**DEPENSES PUBLIQUES**  
(en milliers de CDF)

	2008	2010											
	Cumul	Janvier	Février	Mars	Avril	Mai	Juin	Juillet	Août	Septembre	Octobre(p)	Novembre(p)	Cumul
1. Rémunérations	503 062 849	28 390 770	44 106 786	56 487 755	56 480 347	35 320 166	59 633 122	58 899 119	67 131 124	64 919 099	72 158 126	77 297 654	620 824 069
2. Dette publique	88 644 162	8 817 268	2 947 433	6 164 134	4 539 513	30 681 694	4 712 374	26 782 647	3 749 363	7 475 220	6 926 501	2 400 367	105 196 516
- Extérieure	42 613 025	6 649 065	524 569	4 024 638	2 436 416	28 560 640	4 712 374	22 534 165	1 625 940	5 346 646	4 774 965	-	81 189 419
- Intérieure	28 751 848	2 164 523	2 178 153	2 132 885	2 103 097	2 119 214	-	4 244 802	2 123 423	2 128 574	2 146 016	2 236 661	23 577 348
- Frais financiers	17 279 288	3 680	244 711	6 611	-	1 840	-	3 680	-	-	5 520	163 707	429 749
3. Subventions & transferts	211 772 484	26 423 081	11 169 661	13 062 678	23 538 953	24 777 109	19 928 369	28 626 608	28 325 297	24 825 374	21 158 474	22 209 609	244 045 212
- Interventions écon.	12 750,00	-	-	-	-	-	-	-	558 250	-	558 250	-	1 116 500
- Budgets annexes	211 759 734	26 423 081	11 169 661	13 062 678	23 538 953	24 777 109	19 928 369	28 626 608	27 767 047	24 825 374	20 600 224	22 209 609	242 928 712
4. Frais de fonctionnement	347 470 031	25 626 623	15 212 961	70 038 743	58 059 433	58 938 392	36 542 447	44 532 086	54 585 425	60 408 579	62 825 833	57 226 714	543 997 236
5. Dépenses en capital	140 961 599	7 988 317	7 091 565	6 355 731	6 124 146	640 852	1 395 402	6 698 595	12 823 593	12 131 132	8 459 167	20 278 347	89 986 847
6. Dépenses urgentes	285 538 603	58 572 931	58 613 584	8 422 933	27 418 990	8 293 161	13 556 561	28 742 488	11 623 333	6 107 989	24 323 844	26 516 768	272 192 582
7. Rembours dette Miba	0	732 865	-	-	-	-	-	-	-	-	-	-	732 865
8. Paiements PPTE	-	-	-	-	-	-	-	-	-	-	-	-	-
9. Extourne	12 333 175	219	185 433	22 171	-	1 098 356	1 455	578 517	489	-	-	6 852	1 893 493
<b>TOTAL</b>	<b>1 589 782 902</b>	<b>156 552 074</b>	<b>139 327 423</b>	<b>160 554 145</b>	<b>176 161 382</b>	<b>159 749 729</b>	<b>135 769 731</b>	<b>194 860 062</b>	<b>178 238 624</b>	<b>175 867 394</b>	<b>195 851 945</b>	<b>205 936 311</b>	<b>1 878 868 820</b>

Sources : Ministère des Finances (Direction du Trésor) et Banque Centrale du Congo.

**Graphique II.1 EVOLUTION MENSUELLE DE LA SITUATION FINANCIERE DE L'ETAT**  
(en milliards de CDF)

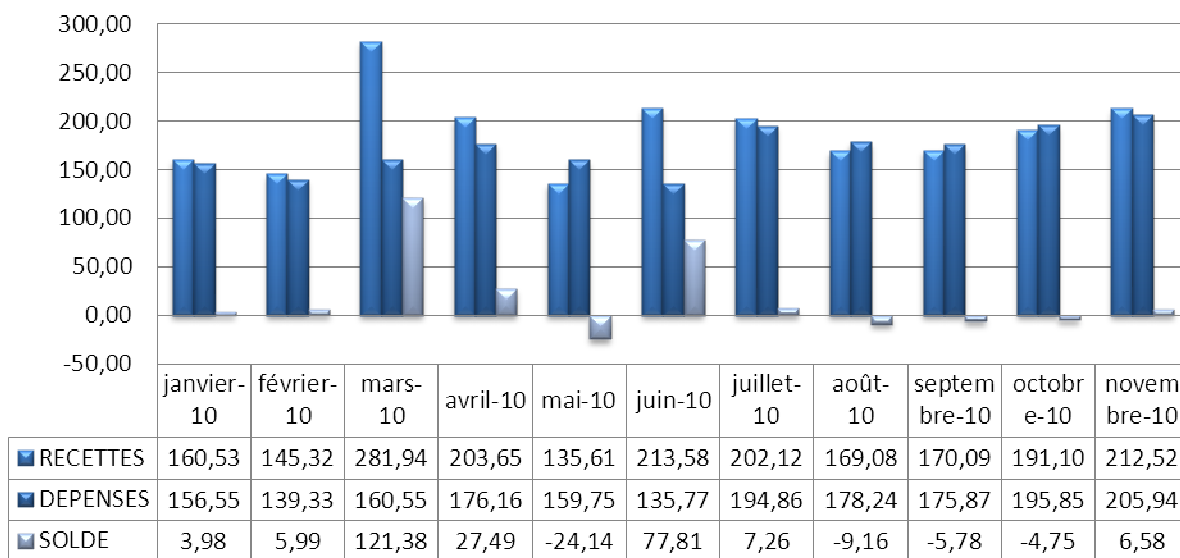

**Graphique II.2 EVOLUTION DU SOLDE DES OPERATIONS FINANCIERES DE L'ETAT AU MOIS DE NOVEMBRE 2010**  
(en milliards de CDF)

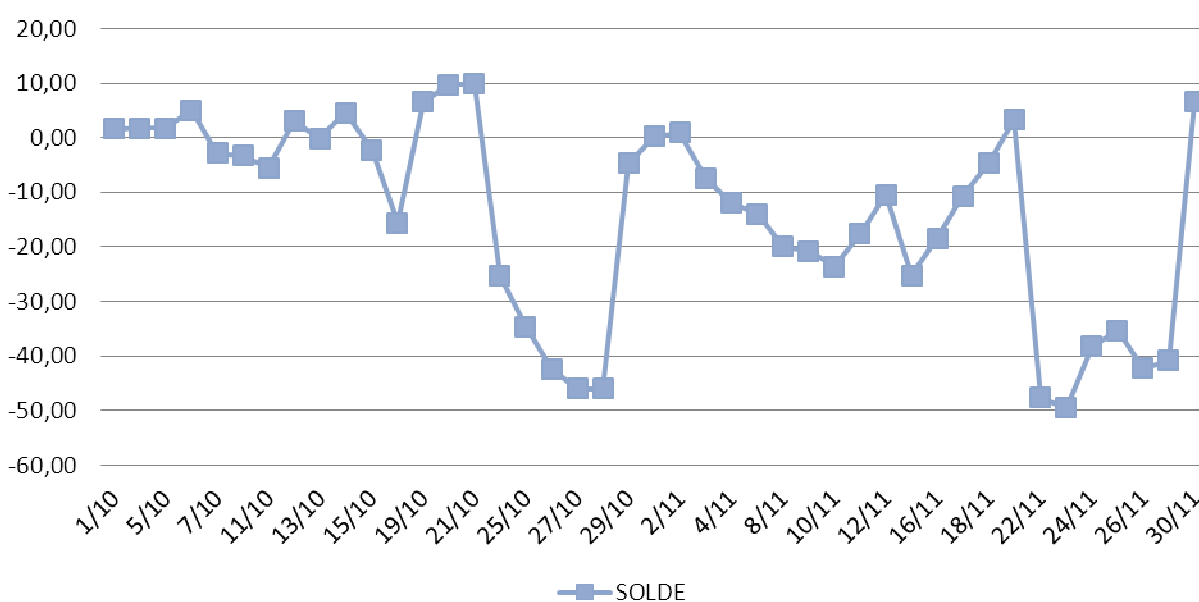

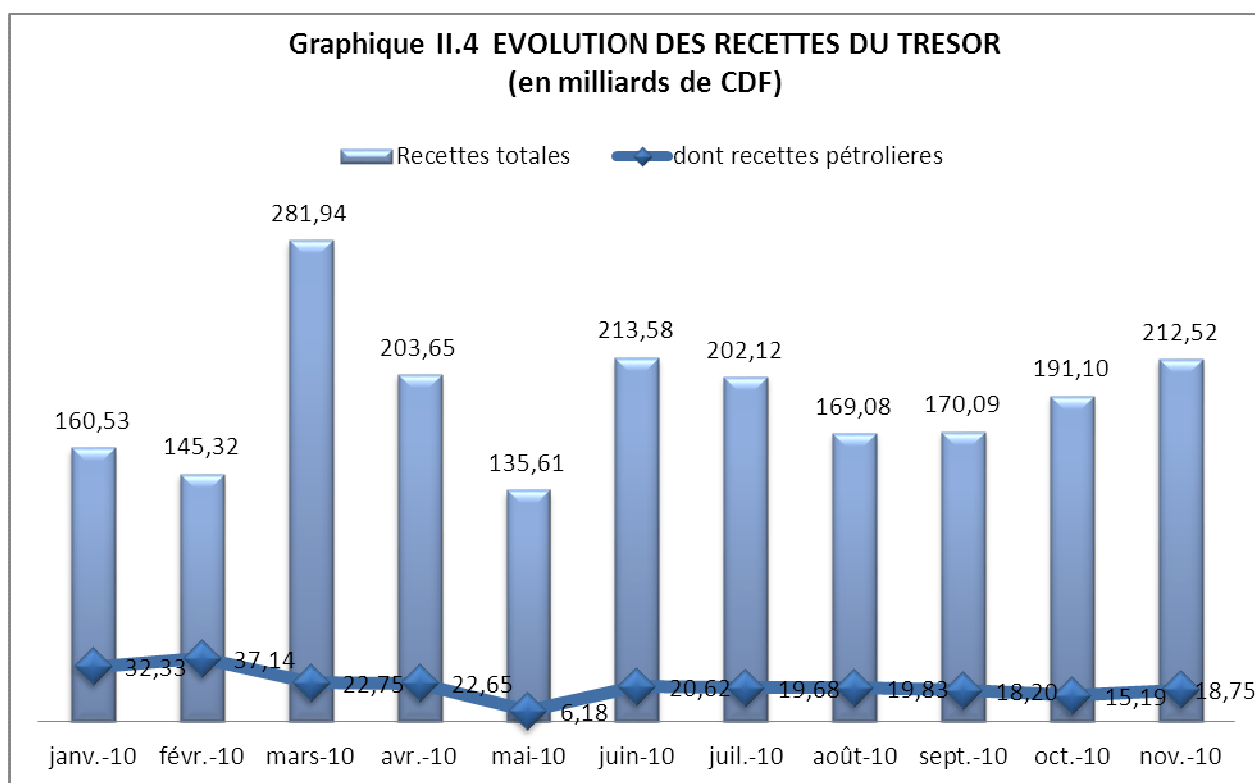
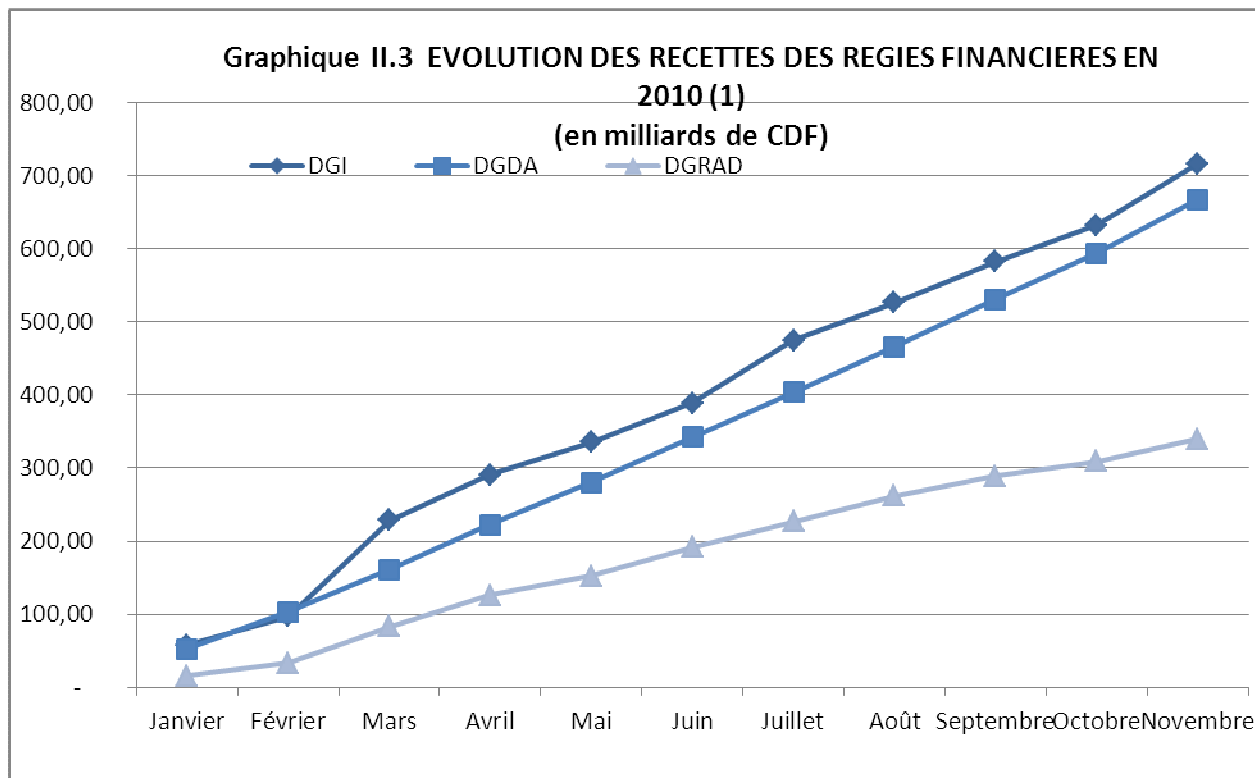

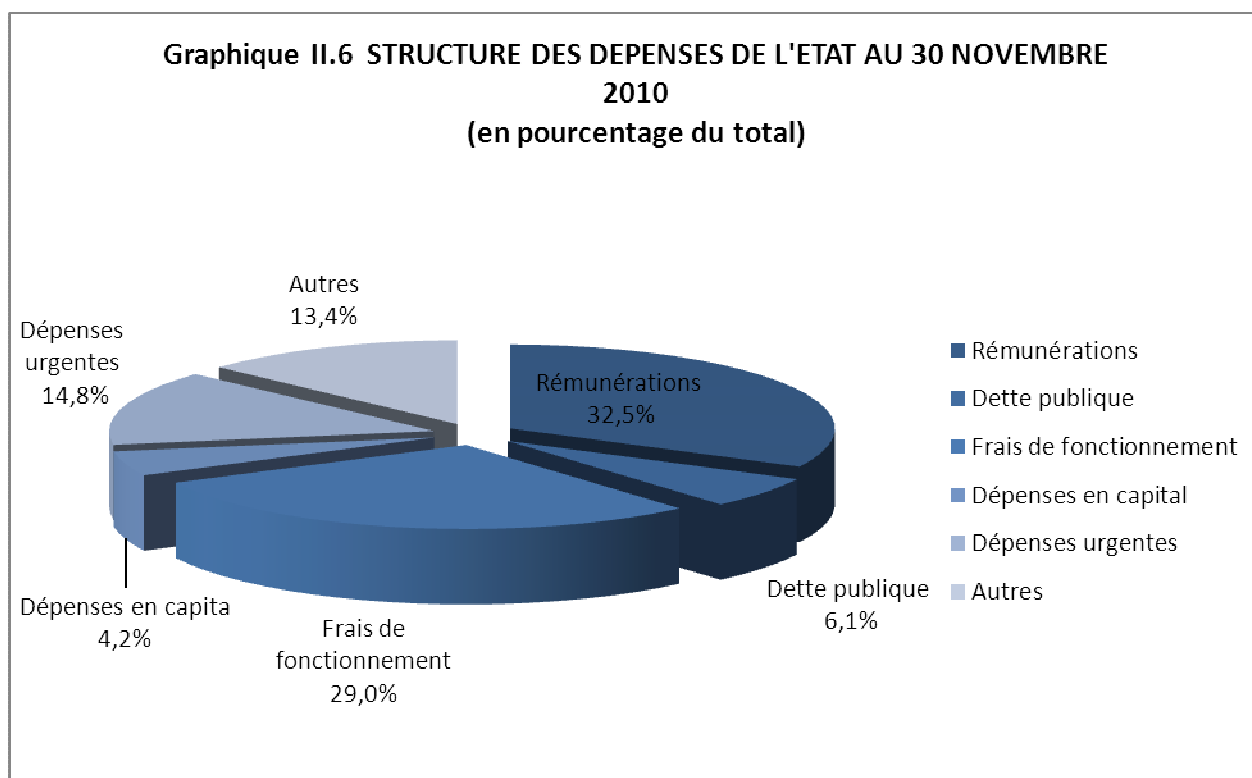
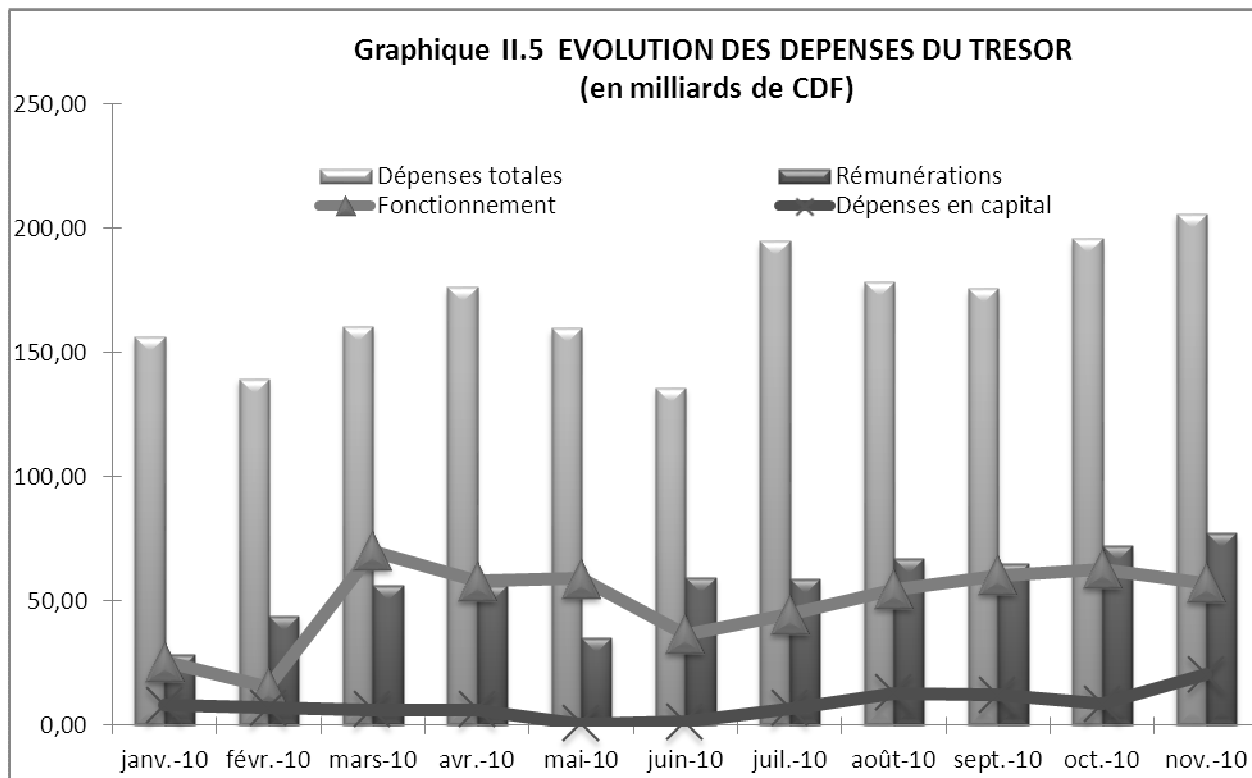

### III. RELATIONS ECONOMIQUES EXTERIEURES

**Tableau III.1.**

#### **EVOLUTION MENSUELLE DES COURS DE LA MONNAIE NATIONALE PAR RAPPORT AU USD (1)**

	INDICATIF	LIBRE	VARIATIONS COURS INDICATIF		VARIATIONS COURS LIBRE		Ecart en % (4)
			(2)	(3)	(2)	(3)	
<b>2000</b>							
Décembre	50,00	141,00	+ 0,0	+ 91,0	+ 16,7	+ 81,9	+ 182,0
<b>2001</b>							
Décembre	311,56	313,58	+ 3,7	- 84,0	+ 3,6	- 55,0	+ 0,6
<b>2002</b>							
Décembre	382,14	380,26	+ 3,6	- 18,5	+ 5,6	- 17,5	- 0,5
<b>2003</b>							
Décembre	372,52	372,76	- 0,6	+ 2,6	- 0,7	+ 2,0	+ 0,1
<b>2004</b>							
Décembre	444,09	453,08	- 1,9	- 16,1	- 3,1	- 17,7	+ 2,0
<b>2005</b>							
Décembre	431,28	434,31	+ 3,3	+ 3,0	+ 3,7	+ 4,3	+ 0,7
<b>2006</b>							
Décembre	503,43	515,93	+ 5,1	- 14,3	+ 3,4	- 15,8	+ 2,5
<b>2007</b>							
Décembre	500,67	503,04	+ 0,4	+ 0,6	- 0,4	+ 2,6	+ 0,5
<b>2008</b>							
Janvier	524,97	535,93	- 4,6	- 4,6	- 6,1	- 6,1	+ 2,1
Février	546,93	551,51	- 4,0	- 8,5	- 2,8	- 8,8	+ 0,8
Mars	554,49	559,89	- 1,4	- 9,7	- 1,5	- 10,2	+ 1,0
Avril	558,47	561,67	- 0,7	- 10,3	- 0,3	- 10,4	+ 0,6
Mai	532,83	536,73	+ 4,8	- 6,0	+ 4,6	- 6,3	+ 0,7
Juin	559,11	560,87	- 4,7	- 10,5	- 4,3	- 10,3	+ 0,3
Juillet	558,65	561,55	+ 0,1	- 10,4	- 0,1	- 10,4	+ 0,5
Août	559,10	562,07	- 0,1	- 10,5	- 0,1	- 10,5	+ 0,5
Septembre	560,83	567,00	- 0,3	- 10,7	- 0,9	- 11,3	+ 1,1
Octobre	567,83	574,86	- 1,2	- 11,8	- 1,4	- 12,5	+ 1,2
Novembre	581,42	561,76	- 2,3	- 13,9	+ 2,3	- 10,5	- 3,4
Décembre	606,89	617,08	- 4,2	- 17,5	- 9,0	- 18,5	+ 1,7
<b>2009</b>							
Janvier	684,51	698,03	- 11,3	- 11,3	- 11,6	- 11,6	+ 2,0
Février	730,81	743,79	- 6,3	- 17,0	- 6,2	- 17,0	+ 1,8
Mars	794,04	766,73	- 8,0	- 23,6	- 3,0	- 19,5	- 3,4
Avril	835,07	839,66	- 4,9	- 27,3	- 8,7	- 26,5	+ 0,5
Mai	785,68	792,03	+ 6,3	- 22,8	+ 6,0	- 22,1	+ 0,8
Juin	765,51	769,62	+ 2,6	- 20,7	+ 2,9	- 19,8	+ 0,5
Juillet	772,31	780,06	- 0,9	- 21,4	- 1,3	- 20,9	+ 1,0
Août	804,30	775,33	- 4,0	- 24,5	+ 0,6	- 20,4	- 3,6
Septembre	842,66	811,48	- 4,6	- 28,0	- 4,5	- 24,0	- 3,7
Octobre	870,33	876,48	- 3,2	- 30,3	- 7,4	- 29,6	+ 0,7
Novembre	900,09	864,85	- 3,3	- 32,6	+ 1,3	- 28,6	- 3,9
Décembre	904,31	862,42	- 0,5	- 32,9	+ 0,3	- 28,4	- 4,6
<b>2010</b>							
Janvier	910,87	917,33	- 0,7	- 0,7	- 6,0	- 6,0	+ 0,7
Février	918,01	918,05	- 0,8	- 1,5	- 0,1	- 6,1	+ 0,0
Mars	911,33	912,79	+ 0,7	- 0,8	+ 0,6	- 5,5	+ 0,2
Avril	897,84	902,60	+ 1,5	+ 0,7	+ 1,1	- 4,5	+ 0,5
Mai	897,12	904,44	+ 0,1	+ 0,8	- 0,2	- 4,6	+ 0,8
Juin	899,62	906,06	- 0,3	+ 0,5	- 0,2	- 4,8	+ 0,7
Juillet	900,79	906,08	- 0,1	+ 0,4	- 0,0	- 4,8	+ 0,6
Août	901,38	907,77	- 0,1	+ 0,3	- 0,2	- 5,0	+ 0,7
Septembre	903,65	912,08	- 0,3	+ 0,1	- 0,5	- 5,4	+ 0,9
Octobre	907,62	916,31	- 0,4	- 0,4	- 0,5	- 5,9	+ 1,0
Novembre	910,65	918,09	- 0,3	- 0,7	- 0,2	- 6,1	+ 0,8

(1) Cours moyens mensuels à la clôture de la journée.

(2) Variations calculées par rapport au cours du mois précédent.

(3) Variations calculées par rapport au dernier cours de l'année précédente.

(4) Ecart entre le cours libre et le cours indicatif.



Tableau III.2.

## EVOLUTION DU TAUX DE CHANGE DU DOLLAR SUR LE MARCHÉ

(En CDF/ USD)

	Banques agréées		Bureaux de change		Cours		Ecart en %	Cours	
	Cours acheteur	Cours vendeur	Cours acheteur	Cours vendeur	indicatif	libre		le plus bas	le plus haut
<b>2006</b>									
<b>Décembre</b>									
28/12	499,70	507,52	513,19	518,66	503,43	515,93	2,48	520,00	490,00
<b>2007</b>									
<b>Janvier</b>									
31/01	534,11	543,13	541,49	546,01	540,20	543,75	0,68	548,00	528,00
<b>Décembre</b>									
31/12	496,59	510,29	500,81	508,63	502,99	504,72	0,34	495,64	516,61
<b>2008</b>									
<b>Janvier</b>									
31/01	527,18	543,27	545,84	551,90	535,02	548,87	2,59	519,20	554,59
<b>Février</b>									
29/02	545,76	557,07	551,43	558,75	551,36	555,09	0,68	530,00	564,14
<b>Mars</b>									
31/03	548,57	561,62	555,03	564,00	554,00	559,20	0,98	538,49	563,37
<b>Avril</b>									
30/04	553,30	563,30	556,73	563,73	557,98	560,23	0,40	540,00	569,16
<b>Mai</b>									
30/05	556,32	562,98	555,62	563,66	558,86	559,64	0,14	545,00	567,74
<b>Juin</b>									
27/06	550,52	560,32	559,09	564,73	554,57	561,91	1,32	549,22	566,45
<b>Juillet</b>									
31/07	553,80	562,87	558,18	564,13	559,29	561,16	0,33	549,00	565,74
<b>Aout</b>									
29/08	555,10	563,36	559,25	565,61	558,91	562,43	0,63	549,34	567,18
<b>Septembre</b>									
30/09	559,80	569,12	563,35	574,00	564,22	568,67	0,79	550,00	574,00
<b>Octobre</b>									
31/10	563,41	578,94	573,80	585,00	572,39	579,40	1,22	561,00	585,55
<b>Novembre</b>									
30/11	585,24	596,62	595,70	601,36	588,05	598,53	1,78	575,47	601,94
<b>Décembre</b>									
30/12	627,97	649,85	652,68	662,23	639,32	657,45	2,84	605,72	674,98
<b>2009</b>									
<b>Janvier</b>									
31/01	704,93	717,32	710,12	721,25	710,37	715,69	0,75	724,81	691,62
<b>Février</b>									
27/02	739,24	753,94	768,40	780,46	747,07	774,22	3,63	790,00	721,55
<b>Mars</b>									
31/03	816,78	831,80	825,00	831,52	823,51	828,26	0,58	811,54	835,00
<b>Avril</b>									
30/04	809,65	820,45	790,00	806,93	815,99	798,47	-2,15	790,00	835,08
<b>Mai</b>									
30/05	771,85	787,79	778,09	787,01	775,49	782,55	0,91	762,24	809,23
<b>Juin</b>									
26/06	750,88	764,18	760,00	775,00	756,17	767,50	1,50	749,00	782,00
<b>Juillet</b>									
31/07	778,29	795,68	797,25	799,25	789,73	798,25	1,08	760,00	805,08
<b>Août</b>									
31/08	819,18	828,55	827,00	832,00	824,89	829,50	0,56	800,00	845,00
<b>Septembre</b>									
30/09	856,95	865,27	862,70	870,67	860,12	866,70	0,76	830,00	880,00
<b>Octobre</b>									
30/10	874,80	885,43	892,00	900,00	882,62	896,00	1,52	861,20	900,13
<b>Novembre</b>									
30/11	903,48	914,49	905,00	920,00	909,27	912,50	0,36	899,00	920,17
<b>Décembre</b>									
30/12	896,89	908,10	900,67	908,54	902,66	904,60	0,22	895,00	915,00
<b>2010</b>									
<b>Janvier</b>	913,62	923,51	915,00	925,00	920,30	920,00	-0,03	906,00	928,00
<b>Février</b>	913,11	926,21	915,00	930,00	921,10	922,50	0,15	900,00	935,00
<b>Mars</b>	897,60	911,39	900,00	912,40	902,33	906,20	0,43	892,00	915,00
<b>Avril</b>	898,07	911,07	895,00	902,00	904,22	898,50	-0,63	890,00	917,91
<b>Mai</b>	886,54	908,28	903,80	910,73	900,09	907,27	0,80	882,00	912,62
<b>Juin</b>	893,21	909,69	903,00	907,00	903,39	905,00	0,18	888,00	915,00
<b>Juillet</b>	896,99	902,79	904,51	917,04	900,14	910,78	1,18	880,00	917,04
<b>Août</b>	894,34	905,11	904,00	907,00	898,66	905,50	0,76	880,00	914,00
<b>Septembre</b>	887,68	911,91	900,00	912,00	900,78	906,00	0,58	883,00	925,00
<b>Octobre</b>	904,11	915,93	912,43	914,89	908,62	913,66	0,55	900,00	926,00
<b>Novembre</b>	899,65	921,34	910,47	925,00	908,73	917,74	0,99	891,00	926,48

**Source** : Direction des Opérations Bancaires et des Marchés - BCC.

(1) Cours fin période.

**Tableau III.3.**

**VARIATIONS MOYENNES MENSUELLES DES COURS DE CHANGE EN % <sup>(1)</sup>**

Périodes	2003		2004		2005		2006		2006		2007		2008		2009		2010	
	INDICATIF	LIBRE	INDICATIF	LIBRE	INDICATIF	LIBRE	INDICATIF	LIBRE	INDICATIF	LIBRE	INDICATIF	LIBRE	INDICATIF	LIBRE	INDICATIF	LIBRE	INDICATIF	LIBRE
	USD	USD	USD	USD	USD	USD	USD	USD	USD	USD	USD	USD	USD	USD	USD	USD	USD	USD
Janvier	8,2	9,0	-1,6	-1,9	-4,2	-1,5	-0,4	-0,7	-0,4	-0,7	-6,8	-5,1	-6,0	-8,0	-7,7	-7,3	-1,9	-1,7
Février	3,7	3,9	-0,8	-1,0	-4,1	-3,0	-0,4	-0,4	-0,4	-0,4	-5,4	-4,2	-4,5	-4,6	-7,5	-7,5	-1,0	-1,0
Mars	-2,8	-0,9	-0,9	-0,9	-3,8	-3,4	-0,5	-0,8	-0,5	-0,8	-3,1	-2,6	-3,2	-3,4	-7,0	-7,2	0,0	-0,1
Avril	-2,0	-0,1	-0,8	-0,8	-3,6	-3,1	-0,5	-0,5	-0,5	-0,5	-2,0	-1,4	-2,6	-2,6	-5,9	-4,8	-0,2	-0,0
Mai	-1,7	-0,2	-0,7	-0,8	-2,4	-2,0	-0,8	-0,7	-0,8	-0,7	0,3	0,6	-2,1	-2,0	-3,8	-3,4	-0,1	-0,1
Juin	-1,8	-0,2	-0,7	1,8	0,7	0,8	-0,7	-0,7	-0,7	-0,7	0,2	0,7	-1,6	-1,8	-2,8	-2,5	0,0	-0,1
Juillet	-1,6	-0,2	-0,6	-0,6	-1,4	-1,2	-1,0	-0,9	-1,0	-0,9	0,2	0,7	-1,5	-1,5	-3,0	-2,7	0,0	-0,0
Août	-1,1	0,4	-0,7	-0,8	-0,7	-0,5	-1,1	-1,2	-1,1	-1,2	0,2	0,5	-1,3	-1,3	-3,0	-2,9	0,0	0,0
Septembre	0,8	1,7	-1,4	-1,5	-0,4	-0,2	-1,7	-1,8	-1,7	-1,8	0,1	0,4	-1,3	-1,3	-1,2	-3,0	-0,1	-0,0
Octobre	0,2	-0,5	-1,1	-1,1	-0,2	-0,1	-2,1	-2,1	-2,1	-2,1	0,0	0,0	-1,3	-1,4	-3,2	-3,0	0,0	-0,0
Novembre	0,3	0,2	-1,4	-1,5	-0,0	0,1	-1,8	-1,9	-1,8	-1,9	0,0	0,3	-1,4	-1,5	-3,2	-2,9	0,0	-0,0
Décembre	0,3	-0,1	-1,5	-1,6	0,2	0,4	-1,3	-1,4	-1,3	-1,4	0,0	0,2	-2,0	-2,2	-2,8	2,0		

(1) Variations calculées par rapport au taux de dépréciation cumulé.

**Tableau III.4.**

**COURS DE CHANGE MOYEN INTERBANCAIRE**

CDF	2008	2009			2010										
	par devise	Moyenne annuelle	Juin	Décembre	Moy. Annuelle	Janvier	Février	Mars	Avril	Mai	Juin	Juillet	Août	Septembre	Octobre
1 USD	560,99	766,27	905,53	806,54	909,89	917,97	912,15	897,76	897,33	899,64	900,94	901,31	903,55	907,25	910,65
1 CAD.	530,34	682,76	857,13	711,92	872,30	867,28	888,06	893,48	862,87	867,08	836,99	867,18	874,28	889,83	899,92
1 GBP	1 037,65	1 250,37	1 469,33	1 264,62	1 467,85	1 437,69	1 370,28	1 375,38	1 327,08	1 324,84	1 375,92	1 412,42	1 404,35	1 437,39	1 456,71
1 CHF	518,27	708,64	879,35	745,66	880,85	857,14	852,74	841,56	798,17	795,61	867,57	866,55	900,33	936,89	924,79
100 JPY	545,38	792,35	968,34	860,23	996,89	1 017,40	1 007,72	959,79	972,56	984,16	1 028,00	1 054,61	1 070,38	1 104,60	1 106,17
100 XAF	125,47	163,56	201,61	171,64	198,33	191,64	188,19	183,84	173,28	167,72	175,41	177,50	179,85	191,98	190,30
1 EUR	823,29	1 072,87	1 322,47	1 126,64	1 300,96	1 258,03	1 236,42	1 205,89	1 136,62	1 099,73	1 150,82	1 164,33	1 179,63	1 259,32	1 248,27
1 ZAR	68,72	95,45	120,77	97,44	121,69	119,55	122,39	122,19	117,58	117,64	119,49	123,59	126,61	131,11	130,76
1 XDR	889,04	1 183,15	1 433,51	1 259,08	1 424,60	1 411,98	1 397,45	1 361,93	1 333,63	1 320,23	1 353,68	1 368,42	1 377,23	1 423,22	1 424,51

**Source :** Service des Statistiques des Paiements Extérieurs et Balance des Paiements - Direction des Statistiques/BCC.

Tableau III.5.

## VOLUME DES TRANSACTIONS SUR LE MARCHÉ DES CHANGES

(en millions de USD)

Période	BCC		Banques agréées		Bur. de Chge		Total		Volume total
	Achat	Vente	Achat	Vente	Achat	Vente	Achat	Vente	
<b>2006</b>									
janv-06	-	-	18,84	29,01	1,02	1,15	19,87	30,16	50,03
févr-06	-	-	20,95	26,47	1,41	1,46	22,35	27,92	50,28
mars-06	3,90	-	24,72	33,90	1,33	1,51	29,95	35,41	65,36
avr-06	-	-	17,73	29,59	1,08	1,16	18,81	30,74	49,55
mai-06	-	6,00	24,25	30,01	1,09	1,22	25,34	37,24	62,57
juin-06	-	-	17,80	26,94	1,23	1,31	19,03	28,25	47,29
juil-06	-	-	31,69	37,10	1,10	1,01	32,79	38,11	70,90
août-06	-	-	27,33	23,17	0,98	0,94	28,31	24,11	52,42
sept-06	-	5,00	31,74	26,66	1,07	0,97	32,81	32,63	65,44
oct-06	-	-	32,09	31,37	1,12	1,12	33,21	32,49	65,70
nov-06	1,00	-	29,17	31,51	1,04	1,09	31,21	32,60	63,81
déc-06	5,50	-	32,48	42,21	0,86	0,83	38,84	43,05	81,89
<b>Cumul 06</b>	<b>10,40</b>	<b>11,00</b>	<b>308,80</b>	<b>367,94</b>	<b>13,33</b>	<b>13,77</b>	<b>332,53</b>	<b>392,71</b>	<b>725,24</b>
<b>2007</b>									
janv-07	-	-	30,91	32,06	1,03	1,07	31,93	33,13	65,06
févr-07	-	-	31,08	29,89	1,40	1,39	32,48	31,28	63,75
mars-07	-	-	44,87	30,57	0,72	0,74	45,59	31,31	76,89
avr-07	-	-	34,22	36,10	0,78	0,90	35,00	37,00	72,01
mai-07	25,60	-	42,83	56,72	1,05	1,23	69,48	57,95	127,43
juin-07	-	-	41,27	44,67	0,82	0,84	42,09	45,51	87,60
juil-07	9,00	-	50,44	48,60	0,64	0,77	60,07	49,36	109,44
août-07	6,09	-	48,05	48,84	0,66	0,65	54,80	49,50	104,30
sept-07	15,50	-	49,49	62,37	0,71	0,85	65,70	1,56	67,26
oct-07	3,35	-	54,72	59,48	1,90	2,03	59,97	61,51	121,48
nov-07	7,40	-	49,18	52,81	1,27	1,44	57,85	54,25	112,10
déc-07	-	-	56,42	60,67	2,08	2,35	58,49	63,02	121,52
<b>Cumul 07</b>	<b>66,94</b>	<b>-</b>	<b>533,47</b>	<b>562,79</b>	<b>13,04</b>	<b>14,25</b>	<b>613,45</b>	<b>515,38</b>	<b>1 128,83</b>
<b>2008</b>									
janv-08	-	-	57,82	59,91	1,37	1,38	59,19	61,29	120,49
févr-08	-	-	42,12	49,12	0,75	0,82	42,86	49,94	92,80
mars-08	-	-	89,20	80,10	1,26	1,52	90,47	81,62	172,09
avr-08	-	-	55,90	67,05	1,07	1,10	56,98	68,15	125,13
mai-08	-	-	67,63	67,49	0,84	0,89	68,47	68,38	136,85
juin-08	-	-	78,90	93,33	0,72	0,75	79,63	94,08	173,71
juil-08	-	-	89,74	106,71	0,74	0,84	90,48	107,55	198,03
août-08	-	-	91,69	97,07	0,62	0,69	92,31	97,76	190,07
sept-08	-	-	88,35	95,87	0,72	0,71	89,08	96,58	185,66
oct-08	-	-	95,56	97,36	0,62	0,56	96,19	97,92	194,11
nov-08	-	-	87,01	82,89	0,59	0,57	87,60	83,46	171,06
déc-08	-	-	72,52	76,48	0,69	0,76	73,21	77,24	150,44
<b>Cumul 08</b>	<b>-</b>	<b>-</b>	<b>916,46</b>	<b>973,39</b>	<b>10,00</b>	<b>10,59</b>	<b>926,45</b>	<b>983,97</b>	<b>1 910,43</b>
<b>2009</b>									
janv-09	-	10,00	63,33	58,20	0,67	0,61	64,00	68,80	132,80
févr-09	11,00	-	58,59	63,81	0,68	0,57	70,28	64,38	134,66
mars-09	-	-	60,49	62,37	0,55	0,45	61,04	62,83	123,87
avr-09	-	21,16	83,07	75,51	0,67	0,57	83,74	77,24	160,97
mai-09	-	17,70	65,01	60,29	0,56	0,60	65,57	78,58	144,16
juin-09	-	9,54	59,93	65,27	0,49	0,51	60,42	75,31	135,74
juil-09	-	17,00	89,27	95,25	0,29	0,33	89,56	112,58	202,13
août-09	-	10,00	70,79	74,29	0,22	0,22	71,01	84,50	155,51
sept-09	-	27,00	88,83	82,91	0,38	0,42	89,21	110,33	199,54
oct-09	-	-	60,50	81,13	0,30	0,33	60,80	81,46	142,26
nov-09	-	-	65,70	67,35	0,36	0,38	66,06	67,73	133,79
déc-09	-	12,25	85,54	81,04	0,47	0,57	86,01	93,86	179,87
<b>Cumul 09</b>	<b>11,00</b>	<b>124,65</b>	<b>851,04</b>	<b>867,41</b>	<b>5,65</b>	<b>5,54</b>	<b>867,70</b>	<b>997,60</b>	<b>1 865,30</b>
<b>2010</b>									
janv-10	-	10,00	75,44	73,99	0,28	0,25	75,72	84,24	159,96
févr-10	-	-	65,94	81,13	0,54	0,57	66,48	81,70	148,18
mars-10	-	-	105,21	89,83	0,60	0,62	105,81	90,45	196,26
avr-10	-	-	101,04	104,88	0,69	0,68	101,73	105,56	207,29
mai-10	-	-	101,27	110,71	0,52	0,50	101,79	111,21	213,00
juin-10	-	-	73,30	90,76	0,45	0,40	73,75	91,16	164,91
juil-10	-	-	79,49	85,72	0,36	0,39	79,85	86,12	165,97
août-10	-	-	76,12	81,06	0,37	0,37	76,49	81,44	157,92
sept-10	-	-	93,39	91,47	0,41	0,40	93,79	91,88	185,67
oct-10	-	-	71,99	72,08	0,31	0,20	72,31	72,28	144,59
nov-10	-	-	91,58	90,95	0,49	0,51	92,08	91,46	183,54
<b>Cumul 10</b>	<b>0,00</b>	<b>10,00</b>	<b>934,78</b>	<b>972,58</b>	<b>5,02</b>	<b>4,90</b>	<b>939,80</b>	<b>987,48</b>	<b>1927,28</b>

Source : Direction des Opérations Bancaires et des Marchés et Direction des Statistiques - BCC.

Tableau III.6.

## EXECUTION DU BUDGET EN DEVISES

	mars-09	juin-09	sept-09	déc-09	CUMUL	janv-10	févr-10	mars-10	avr-10	mai-10	juin-10	juil-10	août-10	sept-10	oct-10	nov-10
<b>I. RECETTES</b>	<b>264 492 889</b>	<b>162 242 788</b>	<b>90 930 205</b>	<b>223 134 349</b>	<b>1 759 763 228</b>	<b>55 675 196</b>	<b>51 406 956</b>	<b>162 486 008</b>	<b>164 439 559</b>	<b>76 436 073</b>	<b>104 739 002</b>	<b>160 899 556</b>	<b>75 519 388</b>	<b>57 699 523</b>	<b>80 510 911</b>	<b>97 516 377</b>
<b>A. Recettes d'exploitation</b>	<b>924 427</b>	<b>820 298</b>	<b>840 089</b>	<b>4 943 070</b>	<b>15 547 902</b>	<b>1 029 804</b>	<b>1 668 874</b>	<b>2 601 633</b>	<b>1 553 571</b>	<b>2 046 380</b>	<b>2 162 580</b>	<b>1 761 516</b>	<b>2 893 328</b>	<b>1 357 993</b>	<b>1 849 109</b>	<b>2 454 378</b>
1. Intérêts sur placements	17 881	45 417	21 318	15 436	700 649	7 495	396 038	17 297	27 741	369 704	30 464	41 762	427 653	47 830	64 685	500 942
2. Redevance de Contrôle de Change	854 546	770 493	809 539	2 386 095	11 961 004	992 251	1 251 390	2 561 954	1 504 050	1 626 292	2 078 622	1 667 467	2 434 264	1 291 248	1 641 002	1 878 643
3. Vente Immeubles	-	-	-	-	-	-	-	-	-	-	-	-	-	-	-	-
4. Autres recettes d'exploitation	52 000	4 388	9 232	2 541 539	2 886 249	30 058	21 446	22 382	21 780	50 384	53 494	52 287	31 411	18 915	143 422	74 793
<b>B. Opérations de change</b>	<b>63 568 462</b>	<b>161 422 490</b>	<b>43 752 413</b>	<b>140 358 171</b>	<b>804 059 289</b>	<b>54 645 392</b>	<b>49 738 082</b>	<b>159 884 375</b>	<b>162 885 988</b>	<b>74 389 693</b>	<b>102 576 422</b>	<b>85 305 138</b>	<b>72 626 060</b>	<b>56 341 530</b>	<b>78 661 802</b>	<b>95 061 999</b>
1. Rachats recettes fiscales et non fisc.	<b>53 568 462</b>	<b>155 130 617</b>	<b>32 597 250</b>	<b>117 993 020</b>	<b>586 710 150</b>	<b>48 290 158</b>	<b>49 738 082</b>	<b>116 382 055</b>	<b>63 103 574</b>	<b>26 313 937</b>	<b>62 776 422</b>	<b>54 821 891</b>	<b>50 056 060</b>	<b>45 546 530</b>	<b>78 661 802</b>	<b>95 061 999</b>
- rachats recettes pétrolières	44 289 614	7 980 870	11 439 538	33 878 757	177 343 815	36 038 812	40 000 000	36 273 599	25 708 541	7 008 891	23 881 275	23 681 974	26 315 773	22 854 474	18 241 777	22 128 991
- rachats recettes minières	9 278 848	7 962 897	5 755 947	10 725 574	135 066 250	9 079 601	5 668 286	76 790 017	33 561 861	17 755 010	37 141 188	28 814 586	14 981 773	19 867 969	13 576 364	18 463 178
- Pas de porte	-	125 000 000	-	-	125 000 000	-	-	-	-	-	-	-	-	-	25 000 000	30 000 000
- Autres	-	14 186 850	15 401 765	73 388 689	149 300 085	3 171 745	4 069 796	3 318 439	3 833 172	1 550 036	1 753 959	2 325 331	8 758 514	2 824 087	21 843 661	24 469 830
2. Rachats Financements extérieurs	10 000 000	6 291 873	11 155 163	7 365 150	202 349 138	6 355 234	-	5 152 320	65 465 914	2 176 756	-	20 183 247	-	-	-	-
- IDA	10 000 000	6 291 873	11 155 163	7 365 150	101 383 338	6 355 234	-	5 152 320	-	2 176 756	-	20 183 247	-	-	-	-
- BAD	-	-	-	-	100 965 800	-	-	-	-	-	-	-	-	-	-	-
- UE	-	-	-	-	-	-	-	-	65 465 914	-	-	-	-	-	-	-
3. Achats interbancaires(Adjudications)	-	-	-	15 000 000	15 000 000	-	-	38 350 000	34 316 500	30 899 000	39 800 000	10 300 000	22 570 000	10 795 000	-	-
4. Swap (Achats)	-	-	-	-	-	-	-	-	-	15 000 000	-	-	-	-	-	-
<b>C. FPCE/FRPC</b>	<b>200 000 000</b>	<b>-</b>	<b>46 337 703</b>	<b>77 833 108</b>	<b>940 156 037</b>	<b>-</b>	<b>-</b>	<b>-</b>	<b>-</b>	<b>-</b>	<b>-</b>	<b>73 832 902,00</b>	<b>-</b>	<b>-</b>	<b>-</b>	<b>-</b>
<b>II. DEPENSES</b>	<b>50 168 028</b>	<b>114 873 707</b>	<b>114 424 140</b>	<b>101 248 645</b>	<b>837 677 033</b>	<b>69 549 960</b>	<b>75 799 511</b>	<b>79 981 228</b>	<b>66 603 833</b>	<b>105 265 824</b>	<b>66 154 005</b>	<b>80 475 535</b>	<b>54 968 887</b>	<b>46 320 792</b>	<b>81 240 997</b>	<b>69 471 466</b>
<b>A. Dépenses du Trésor</b>	<b>46 770 320</b>	<b>25 400 126</b>	<b>78 799 651</b>	<b>41 044 923</b>	<b>508 908 574</b>	<b>47 707 411</b>	<b>66 764 987</b>	<b>66 425 342</b>	<b>38 478 745</b>	<b>101 563 773</b>	<b>17 971 852</b>	<b>76 072 493</b>	<b>51 444 452</b>	<b>41 500 587</b>	<b>61 543 560</b>	<b>57 379 490</b>
1. Service de la dette extérieure	1 655 703	3 228 640	3 888 952	17 576 360	64 457 398	7 662 900	-	3 975 755	2 005 566	41 145 293	6 252 362	16 173 113	1 628 362	5 721 059	5 688 016	5 810 230
2. Paiements diverses créances	<b>33 948 656</b>	<b>8 343 364</b>	<b>8 295 384</b>	<b>1 604 149</b>	<b>137 379 127</b>	<b>12 101 919</b>	<b>8 558 114</b>	<b>12 280 102</b>	<b>9 809 461</b>	<b>14 701 060</b>	<b>3 494 810</b>	<b>35 307 983</b>	<b>16 684 342</b>	<b>14 261 091</b>	<b>13 491 693</b>	<b>16 367 275</b>
- Créance Demimpex (Office des Routes)	1 760 379	1 736 801	-	-	12 267 638	1 726 703	696 993	694 014	-	688 056	685 078	682 099	679 120	676 141	673 162	670 183
- Créance Demimpex (Ministère d'agriculture)	1 669 780	1 667 344	1 626 026	1 604 149	19 877 681	3 998 941	3 624 478	3 609 500	3 594 521	3 579 543	-	7 114 150	3 534 607	3 519 629	3 504 650	3 489 672
- Créance Demimpex (équipements voiries)	-	-	-	-	-	-	-	-	-	-	-	-	-	-	3 715 000	3 715 000
- Projet Wafs (Mini. Des PTT)	-	-	-	-	-	-	-	-	-	5 944 150	-	-	-	-	-	-
- Arrivés DPX/ATC	-	-	-	-	-	-	-	859 639	855 682	841 680	819 004	786 588	745 196	-	-	-
-Banque Congolaise	2 352 997	2 352 997	2 352 997	-	23 529 970	-	-	-	-	-	-	-	-	-	-	4 705 992
- Créance Demimpex (HMIE)	-	2 586 222	2 538 583	-	20 499 222	2 475 066	2 459 187	2 443 307	2 997 011	2 978 832	-	5 903 130	2 924 297	2 906 119	2 887 940	2 869 762
- CTC	-	-	-	-	11 710 449	2 000 000	-	3 000 000	-	-	-	-	-	-	-	-
- TELECONSULT	-	-	-	-	-	-	-	-	-	-	1 324 327	-	-	-	1 794 274	-
- KIT ELECTORAL C.E.I.	-	-	-	-	-	-	-	-	-	-	-	19 905 349	7 884 455	6 242 535	-	-
- TMB	-	-	-	-	-	-	-	-	-	-	-	916 667	916 667	916 667	916 667	916 667

- Pangun Holding Corporation	-	-	1 000 000	-	4 000 000	-	-	-	-	-	-	-	-	-	-	-
- Autres créances (105 Patrols)						783 785	676 087	673 642	671 212	668 799	666 401	-	-	-	-	-
<b>3. Fonctionnement</b>	<b>11 165 961</b>	<b>13 828 122</b>	<b>66 615 315</b>	<b>21 864 414</b>	<b>307 072 049</b>	<b>27 942 592</b>	<b>58 206 873</b>	<b>50 169 485</b>	<b>26 663 718</b>	<b>45 717 420</b>	<b>8 224 680</b>	<b>24 591 397</b>	<b>33 131 748</b>	<b>21 518 437</b>	<b>42 363 851</b>	<b>35 201 985</b>
- Représentation diplomatiques	874 500	192 308	659 200	-	9 718 655	-	1 122 440	401 626	1 582 932	500 000	-	80 000	2 764 833	771 618	650 654	321 321
- Fournisseurs étrangers	1 817 018	315 348	53 867 194	5 137 560	125 067 014	10 572 815	44 836 785	28 989 230	4 301 480	4 592 858	1 600 000	9 155 302	11 875 369	7 787 874	16 828 570	11 367 760
- Fournisseurs locaux	-	-	-	-	-	-	-	-	-	-	-	-	-	-	-	-
- Institutions	2 120 000	5 313 584	9 960 614	5 625 626	85 593 183	9 351 570	3 135 515	9 129 851	13 951 084	24 609 473	4 091 696	11 729 639	11 822 382	7 737 455	6 991 302	13 411 538
- Armée	4 580 000	1 953 900	1 074 000	9 187 226	47 679 882	4 843 800	2 198 500	9 279 450	2 030 050	13 672 026	2 301 225	442 434	-	-	8 018 631	903 000
- Missions et Soins de santé	100 443	2 552 982	846 092	978 002	18 703 548	674 407	2 363 255	2 369 328	4 798 172	2 272 896	81 759	2 112 509	4 324 779	4 719 318	4 544 893	6 609 585
- Diverses Contributions de la RDC	600 000	3 500 000	208 215	936 000	16 649 765	2 500 000	-	-	-	70 167	150 000	1 071 513	2 344 385	502 172	296 834	2 588 781
- Autres	1 074 000	-	-	-	3 660 002	-	4 550 378	-	-	-	-	-	-	-	5 032 967	-
<b>B. Dépenses de la BCC</b>	<b>3 397 708</b>	<b>89 473 581</b>	<b>35 624 489</b>	<b>60 203 722</b>	<b>328 768 459</b>	<b>21 842 549</b>	<b>9 034 524</b>	<b>13 555 886</b>	<b>28 125 088</b>	<b>3 702 051</b>	<b>48 182 153</b>	<b>4 403 042</b>	<b>3 524 435</b>	<b>4 820 205</b>	<b>19 697 437</b>	<b>12 091 976</b>
<b>1. Remboursement créances</b>	<b>463 005</b>	<b>71 438 759</b>	<b>485 282</b>	<b>44 068 188</b>	<b>131 222 562</b>	<b>8 813 658</b>	<b>469 208</b>	<b>465 313</b>	<b>3 088 043</b>	<b>450 774</b>	<b>40 534 452</b>	<b>464 110</b>	<b>462 897</b>	<b>515 056</b>	<b>524 174</b>	<b>514 393</b>
- BEAC	463 005	475 195	485 282	480 801	5 681 036	478 292	469 208	465 313	461 558	450 774	453 313	464 110	462 897	515 056	524 174	514 393
- FMI	-	70 963 564	-	43 587 387	125 541 526	8 335 366	-	-	2 626 485	-	40 081 139	-	-	-	-	-
<b>2. Frais financiers</b>	<b>558 455</b>	<b>2 512 293</b>	<b>4 819 952</b>	<b>2 055 377</b>	<b>15 098 406</b>	<b>652 021</b>	<b>1 185 404</b>	<b>1 030 162</b>	<b>1 674 785</b>	<b>1 436 832</b>	<b>589 155</b>	<b>523 227</b>	<b>1 217 987</b>	<b>711 301</b>	<b>634 453</b>	<b>1 880 772</b>
- Intérêts débiteur BEAC	69 004	71 006	71 371	71 844	1 178 094	71 469	70 112	69 530	68 968	67 357	67 736	69 350	69 168	29 187	27 852	24 885
- Intérêts débiteurs et autres charges/FMI	-	1 873 001	4 238 812	1 983 533	8 803 944	-	476 916	-	6 279	468 547	82 498	-	528 933	-	-	588 424
- Commissions sur paiements	489 451	568 286	509 769	-	5 116 368	580 552	638 376	960 632	1 599 538	900 928	438 921	453 877	619 886	682 114	606 601	1 267 463
<b>3. Fonctionnement</b>	<b>2 118 204</b>	<b>5 516 280</b>	<b>3 000 313</b>	<b>1 713 226</b>	<b>53 365 685</b>	<b>2 076 478</b>	<b>7 194 137</b>	<b>12 060 411</b>	<b>7 849 034</b>	<b>1 664 462</b>	<b>6 621 288</b>	<b>2 649 940</b>	<b>1 843 551</b>	<b>3 302 866</b>	<b>2 690 190</b>	<b>9 537 561</b>
- Fournisseurs étrangers	18 388	211 951	533 982	365 944	3 450 542	484 198	251 441	812 579	684 198	156 046	250 330	158 119	312 286	892 426	1 054 749	156 903
- Fournisseurs locaux	-	-	-	-	182 395	-	-	-	-	-	-	-	-	-	-	-
- Missions et Soins de santé	105 202	229 663	48 655	170 958	2 143 803	204 171	307 650	259 085	341 826	288 731	300 172	221 842	225 660	348 721	386 506	381 526
- HDM	1 138 170	3 530 647	868 804	-	26 390 122	351 789	4 864 548	9 678 255	4 777 096	208 760	5 025 331	1 087 840	-	444 753	108 308	214 438
- Frais d'administration et de gestion	784 256	1 357 782	1 384 345	1 091 117	10 060 029	958 645	1 188 735	1 091 356	1 895 200	939 672	977 993	1 105 721	1 234 747	1 545 472	1 063 550	578 500
- Bureau de représentation	72 188	76 270	164 527	85 207	795 451	77 675	75 384	73 336	73 389	71 253	67 462	71 418	70 858	71 494	77 077	74 938
- Autres	-	109 967	-	-	10 343 343	-	506 379	145 800	77 325	-	-	5 000	-	-	-	8 131 256
<b>4. Investissements</b>	<b>258 044</b>	<b>463 249</b>	<b>318 942</b>	<b>116 931</b>	<b>4 428 806</b>	<b>300 392</b>	<b>185 775</b>	<b>-</b>	<b>513 226</b>	<b>149 983</b>	<b>437 258</b>	<b>765 765</b>	<b>-</b>	<b>290 982</b>	<b>848 620</b>	<b>159 250</b>
<b>a. Investissements de modernisation</b>	<b>-</b>	<b>180 000</b>	<b>290 583</b>	<b>116 931</b>	<b>2 716 544</b>	<b>300 392</b>	<b>185 775</b>	<b>-</b>	<b>513 226</b>	<b>132 471</b>	<b>129 733</b>	<b>534 254</b>	<b>-</b>	<b>290 982</b>	<b>342 655</b>	<b>159 250</b>
- logiciel de comptabilité	-	-	-	-	325 600	-	-	-	-	-	-	-	-	-	-	-
- logiciel salle des marchés	-	-	-	-	277 410	179 053	-	-	-	-	-	-	-	-	-	-
- V.Sat	-	180 000	290 583	116 931	1 877 698	121 339	115 747	-	397 258	113 971	113 379	410 692	-	225 898	292 905	-
- Système National des paiements et Réglementation	-	-	-	-	-	-	-	-	-	-	-	-	-	-	-	-
- Modernisation de la Direction de la Trésorerie	-	-	-	-	64 248	-	-	-	115 968	-	2 231	-	-	65 084	-	159 250
- ISA/IFRS	-	-	-	-	171 588	-	70 028	-	-	18 500	14 123	123 562	-	-	49 750	-
- Contrôle des accès (Direction des ressources Humaines)	-	-	-	-	-	-	-	-	-	-	-	-	-	-	-	-
<b>investissements courants</b>	<b>258 044</b>	<b>283 249</b>	<b>28 359</b>	<b>-</b>	<b>1 712 262</b>	<b>-</b>	<b>-</b>	<b>-</b>	<b>-</b>	<b>17 512</b>	<b>307 525</b>	<b>231 511</b>	<b>-</b>	<b>-</b>	<b>505 965</b>	<b>-</b>

- Matériels informatiques	258 044	283 249	28 359	-	1 712 262	-	-	-	-	-	307 525	231 511	-	-	462 265	-
- Matériels roulants	-	-	-	-	-	-	-	-	-	-	-	-	-	-	43 700	-
5. Ventes interbancaires	-	9 543 000	27 000 000	12 250 000	124 653 000	10 000 000	-	-	15 000 000	-	-	-	-	-	-	-
6. Swap (remboursements)	-	-	-	-	-	-	-	-	-	-	-	-	-	-	15 000 000	-
<b>III. BALANCE</b>	<b>214 324 861</b>	<b>47 369 081</b>	<b>-23 493 935</b>	<b>121 885 704</b>	<b>922 086 195</b>	<b>-13 874 764</b>	<b>-24 392 555</b>	<b>82 504 780</b>	<b>97 835 726</b>	<b>-28 829 751</b>	<b>38 584 997</b>	<b>80 424 022</b>	<b>20 550 502</b>	<b>11 378 733</b>	<b>-730 085</b>	<b>28 044 912</b>
Stock final	244 207 720	242 240 052	884 415 178	1 002 229 227		988 905 919	964 513 365	1 047 018 146	1 144 853 872	1 116 024 122	1 154 609 120	1 235 033 142	1 255 583 644	1 266 962 377	1 266 232 290	1 294 277 200

Source : BCC - Direction des Opérations Bancaires et des Marchés.

Tableau III.7.

POSITION NETTE DE CHANGE DES BANQUES CREATRICES DE MONNAIE <sup>(1)</sup>

(en milliers de USD)

	2008	2009 (p)			2010									
	Année	Jun	Décembre	Année	Janvier (p)	Février(p)	Mars(p)	Avril(p)	Mai(p)	Jun(p)	Juillet(p)	Août(p)	Septembre(p)	Octobre(p)
1. Position nette en début période (a)	6 754	63 588	24 720	8 355	23 262	33 534	33 927	20 575	6 398	18 489	8 877	8 673	-2 365	-6 332
2. Différence des cours	-1 360	7 156	-499	7 291	9 308	5 098	5 379	3 274	-1 498	-6 316	-12 892	-13 134	-4 679	20 061
3. Position nette en début période (b)	5 394	70 744	24 221	15 646	32 570	38 632	39 306	23 849	4 900	12 173	-4 015	-4 461	-7 044	13 729
<b>4. Recettes</b>	<b>4 425 826</b>	<b>325 435</b>	<b>520 575</b>	<b>3 706 082</b>	<b>245 008</b>	<b>341 710</b>	<b>471 123</b>	<b>355 416</b>	<b>405 206</b>	<b>326 492</b>	<b>355 232</b>	<b>384 237</b>	<b>224 086</b>	<b>86 128</b>
- Exportations	762 916	40 910	51 102	443 533	44 779	54 520	49 893	31 381	33 620	29 596	55 499	45 383	12 527	3 065
- Invisibles	3 662 910	284 525	469 473	3 262 549	200 229	287 190	421 230	324 035	371 586	296 896	299 733	338 854	211 559	83 063
<b>5. Dépenses</b>	<b>4 173 523</b>	<b>273 819</b>	<b>327 708</b>	<b>3 112 484</b>	<b>254 492</b>	<b>303 047</b>	<b>384 142</b>	<b>278 315</b>	<b>277 594</b>	<b>377 171</b>	<b>340 886</b>	<b>358 224</b>	<b>272 019</b>	<b>98 191</b>
- Importations	1 942 295	118 762	141 308	1 505 349	98 565	97 265	142 510	89 328	109 681	145 582	139 401	144 981	129 732	54 295
- Invisibles	2 231 228	155 057	186 400	1 607 135	155 927	205 782	241 632	188 987	167 913	231 589	201 485	213 243	142 287	43 896
6. Solde (4 -5)	252 304	51 616	192 867	593 598	-9 484	38 663	86 981	77 101	127 612	-50 679	14 346	26 013	-47 933	-12 063
7. Solde des moyens de couverture	-249 343	-49 306	-193 826	-585 982	10 448	-43 368	-105 712	-94 552	-114 023	47 383	-1 658	-23 917	48 645	10 162
<b>8. Position nette à fin période (3+6+7)</b>	<b>8 355</b>	<b>73 054</b>	<b>23 262</b>	<b>23 262</b>	<b>33 534</b>	<b>33 927</b>	<b>20 575</b>	<b>6 398</b>	<b>18 489</b>	<b>8 877</b>	<b>8 673</b>	<b>-2 365</b>	<b>-6 332</b>	<b>11 828</b>

Source : Direction des Opérations Bancaires et des Marchés - BCC.

(1) Au cours du dernier jour de la période.

(a) Cours initial.

(b) Cours actuel.

(p) : provisoire



**Tableau III.8.**
**EVOLUTION DES COURS MOYENS DES MATIERES PREMIERES D'ORIGINE MINERALE**

Produits et marchés	Cotations	2008	2009	Moyenne annuelle	2010										
		Décembre	Décembre		Janvier	Février	Mars	Avril	Mai	Juin	Juillet	Août	Septembre	Octobre	Novembre
- Cuivre (LME)	\$/tm	3 053,16	6 985,34	5 155,23	7 380,90	6 856,23	7 465,48	7 760,64	6 897,07	6 564,66	6 675,45	7 277,27	7 696,89	8 287,19	8 443,11
- Zinc (LME)	\$/tm	1 098,11	2 379,68	1 655,10	2 442,69	2 159,93	2 276,63	2 362,89	1 989,31	1 744,41	1 843,52	2 042,14	2 151,09	2 370,57	2 290,45
- Cobalt (Londres)	\$/lb	15,32	20,78	17,59	22,35	22,79	20,54	23,08	22,18	20,22	19,86	19,13	21,74	21,20	19,40
- Diamant Congo (CEEC)	\$/carat	25,57	17,33	13,68	16,04	18,37	19,10	12,17	19,10	19,79	17,34	...	...	...	...
- Coltan (Londres)	\$/lb	...	35,77	39,56	36,48	37,55	41,93	46,34	49,95	53,64	64,23	71,02	74,93	79,29	88,09
- Or (New York)	\$/o.t	920,25	1 082,04	968,84	1 117,21	1 098,49	1 111,62	1 149,55	1 202,96	1 233,28	1 193,36	1 217,73	1 272,70	1 344,36	1 369,24
- Argent (New York)	cts/o.t	1 086,90	1 759,96	1 466,01	1 772,27	1 589,85	1 709,28	1 796,50	1 838,98	1 846,50	1 787,12	1 843,49	2 057,35	2 340,29	2 658,30
- Pétrole :															
- Brent (Londres)	\$/baril	43,46	75,30	62,49	77,18	74,93	79,90	85,66	77,07	75,55	75,20	77,10	78,19	83,53	86,17
- WTI (New York)	\$/baril	43,79	74,67	61,73	78,50	76,45	81,28	84,56	74,32	75,33	76,02	76,63	75,35	82,03	84,36

Source : Bourse -Les Echos.

Pour mémoire : Once troy (o.t) = 31,103 g et lb = 0,453 kg.

**Tableau III.8.bis**
**EVOLUTION DES COURS MOYENS DES MATIERES PREMIERES D'ORIGINE AGRICOLE**

Produits et marchés	Cotations	2008	2 0 0 9	Moyenne annuelle	2010										
		Décembre	Décembre		Janvier	Février	Mars	Avril	Mai	Juin	Juillet	Août	Septembre	Octobre	Novembre
- Huile de palme (Kuala Lumpur) <sup>(1)</sup>	Riggints/tm	1 675,00	2 482,67	2 267,80	2 483,00	2 571,00	2 635,65	2 557,32	2 523,48	2 498,18	2 848,18	2 726,82	2 749,73	2 851,10	3 294,59
- Café Arabica (New York)	Cts/lb	107,95	142,46	125,49	140,33	131,93	132,23	133,47	134,61	150,19	163,31	173,27	186,36	188,11	205,27
- Café Robusta (Londres)	\$/tm	1 765,00	1 329,24	1 541,36	1 327,52	1 282,25	1 245,57	1 319,91	1 319,00	1 507,91	1 697,14	1 692,55	1 644,41	1 727,05	1 893,41
- Caoutchouc (Singapour)	Cts/kg	136,00	280,46	190,88	308,57	314,41	334,31	394,66	373,81	358,26	329,59	331,83	353,20	392,65	430,60
- Cacao (New York)	\$/tm	2 550,00	3 341,86	2 801,20	3 343,81	2 832,21	2 851,57	3 017,23	2 977,43	2 964,77	2 970,18	2 872,91	2 723,91	2 817,67	2 790,00
- Coton (New York)	Cts/lb	48,05	73,59	56,97	72,17	74,54	81,33	81,37	81,27	81,30	80,00	86,67	96,25	113,02	132,13
- Bois (Chigago) <sup>(2)</sup>	\$/bdft	172,50	215,04	181,24	338,78	266,49	273,13	303,80	256,12	202,83	203,37	207,72	222,34	238,04	261,06

Source : Bourse -Les Echos.

(1) - Riggints monnaie de Kwala Lumpur : 25 riggints = 5 euros.

(2) - Bdft (Board foot) : 1 bdft = 2,35973722 liters.

**Tableau III.9.**

**EVOLUTION DES VALEURS A L'EXPORTATION DE DIAMANT**

(en milliers de USD)

Périodes	2002 <sup>(2)</sup>		2003		2004		2005		2006		2007		2008 <sup>®</sup>		2009	2010
	DIAMANT		DIAMANT		DIAMANT		DIAMANT		DIAMANT		DIAMANT		DIAMANT		DIAMANT	DIAMANT
	C.A.	INDUSTRIEL <sup>(1)</sup>	C.A.	INDUSTRIEL <sup>(1)</sup>	C.A.	INDUSTRIEL <sup>(1)</sup>	C.A.	INDUSTRIEL <sup>(1)</sup>	C.A.	INDUSTRIEL <sup>(1)</sup>	C.A.	INDUSTRIEL <sup>(1)</sup>	C.A.	INDUSTRIEL <sup>(1)</sup>	COMPTOIRS AGR.	COMPTOIRS AGR.
Janvier	18 886,10	5 549,46	42 411,30	9 808,26	40 227,30	8 523,30	54 178,88	4 102,20	55 104,59	38,22	25 835,87	24 988,09	54 718,40	424,2	8 320,68	19 547,86
Février	17 505,00	5 288,74	40 470,45	9 272,60	40 964,40	10 075,40	53 670,28	8 429,41	47 078,63	23,92	29 045,94	14 633,89	53 524,45	-	9 439,86	26 507,02
Mars	23 084,90	5 673,91	41 066,40	9 123,70	49 434,70	9 299,40	56 934,42	10 647,74	48 328,87	6 693,68	29 942,09	16 997,09	50 933,90	8 210,0	12 320,50	26 126,90
Avril	21 672,64	6 910,62	34 032,70	1 025,70	44 614,40	9 722,10	57 697,68	7 866,97	49 796,32	-	29 359,83	15 538,20	52 013,2	541,6	15 650,13	17 670,52
Mai	27 455,20	6 638,02	36 775,10	11 543,00	44 723,80	8 847,60	65 822,14	113,16	55 570,86	-	37 418,58	15 753,43	54 500,6	651,2	21 153,78	31 003,04
Juin	22 426,30	4 963,75	34 790,70	13 530,40	49 848,60	9 711,80	78 542,22	10 989,03	63 718,84	7 621,33	28 865,24	16 561,65	-	-	24 401,31	23 557,02
Juillet	28 278,90	5 089,89	48 790,00	13 413,20	72 192,00	9 381,70	69 258,65	9 118,22	53 625,61	-	35 986,71	17 688,64	66 517,50	8 435,3	23 296,39	40 728,94
Août	33 084,00	7 039,77	45 013,20	12 293,80	64 524,90	11 386,40	82 203,68	9 069,48	49 070,65	-	37 895,53	17 909,54	46 755,2	234,9	22 245,20	...
Septembre	35 374,10	8 777,70	56 793,30	11 262,20	49 501,70	8 391,20	91 592,52	8 791,14	66 925,68	-	33 864,55	20 167,05	32 528,2	-	33 310,10	...
Octobre	29 493,00	786,85	0,00	0,00	57 001,08	8 297,50	66 776,00	-	57 807,78	-	39 450,00	19 777,77	27 514,1	-	27 925,73	...
Novembre	30 404,30	9 100,27	48 626,62	8 833,53	51 879,44	9 953,39	61 648,70	88,30	48 310,40	-	31 080,06	16 293,07	12 682,8	-	24 345,49	...
Décembre	33 260,80	9 205,37	46 506,43	9 058,83	51 744,97	7 239,25	55 482,65	88,37	46 803,21	82,26	25 187,23	15 106,75	10 207,1	-	26 428,34	...
<b>TOTAL</b>	<b>320 925,24</b>	<b>75 024,34</b>	<b>475 276,20</b>	<b>109 165,22</b>	<b>616 657,30</b>	<b>110 829,04</b>	<b>793 807,83</b>	<b>69 304,01</b>	<b>642 141,44</b>	<b>14 459,4</b>	<b>383 931,63</b>	<b>211 415,17</b>	<b>461 895,46</b>	<b>18 497,11</b>	<b>248 837,51</b>	<b>185 141,31</b>

Sources : - Rapport du Centre d'Evaluation, d'Expertise et de Certification des Substances Minérales Précieuses et Semi-précieuses (C.E.E.C.) à partir de 2002.  
- Ministère des Mines.

(1) Il s'agit de la production industrielle exportée par la MIBA et la SENGAMINES.

**Tableau III.10.****SERVICE DE LA DETTE EXTERIEURE PAR GROUPES DES CREANCIERS AU 30 NOVEMBRE 2010**

<b>CREANCIERS</b>	<b>Service prévu</b>	<b>Service effectué</b>	<b>Ecart</b>	<b>Taux d'exécution</b>
INSTITUTIONS MULTILATERALES	51 145,5	99 914,9	48 769,4	195,4
CLUB DE LONDRES	-	-	-	-
CLUB DE KINSHASA	103 219,9	20 186,4	-83 033,5	19,6
CLUB DE PARIS	94 461,0	33 533,0	-60 928,0	35,5
<b>Total</b>	<b>248 826,4</b>	<b>153 634,3</b>	<b>-95 192,1</b>	<b>61,7</b>

**Sources** : Direction Générale de la Dette Publique (DGDP) et Banque Centrale du Congo.  
Direction des Statistiques).

**Tableau III.11.**

**EXECUTION MENSUELLE DU SERVICE DE LA DETTE PAR GROUPES DES CREANCIERS**

CREANCIERS	2 0 0 9		2 0 1 0											
	décembre	Cumul	janv	févr	mars	avril	mai	juin	juillet	Août	Septembre	Octobre	Novembre	Cumul
Institutions multilatérales	57 300 997,9	192 734 967,9	16 118 151,6	1 016 235,3	3 734 658,3	6 142 045,6	6 801 061,9	42 694 522,3	15 366 773,1	2 223 498,0	1 886 938,4	2 288 799,3	1 642 176,8	99 914 860,6
dont : - FMI	45 570 920,0	134 345 470,4	8 335 366,0	476 915,6	-	530 526,0	468 547,4	40 163 637,0	-	528 933,0	-	-	588 424,0	51 092 349,0
- BEAC	552 645,0	6 859 129,6	549 761,0	539 319,7	534 843,0	2 632 764,0	518 131,5	521 049,1	533 460,0	532 065,0	544 243,0	552 026,0	539 278,0	7 996 940,3
Club de Londres	-	-	-	-	-	-	-	-	-	-	-	-	-	-
Club de Kinshasa	3 862 747,0	15 313 345,6	429 875,4	-	1 187 351,0	-	3 561 311,1	-	1 339 800,0	-	4 378 361,6	3 841 175,0	5 448 510,7	20 186 384,8
Club de Paris	-	-	-	-	-	-	29 290 514,0	4 242 526,0	-	-	-	-	-	33 533 040,1
<b>Total</b>	<b>61 163 744,9</b>	<b>208 048 313,5</b>	<b>16 548 027,0</b>	<b>1 016 235,3</b>	<b>4 922 009,3</b>	<b>6 142 045,6</b>	<b>39 652 887,1</b>	<b>46 937 048,3</b>	<b>16 706 573,1</b>	<b>2 223 498,0</b>	<b>6 265 300,0</b>	<b>6 129 974,3</b>	<b>7 090 687,5</b>	<b>153 634 285,4</b>

Source : BCC - Direction des Opérations Bancaires et des Marchés.

**Tableau III.12.****EVOLUTION MENSUELLE DES RESERVES DE CHANGE**

	2008	2009		2010										
		juin	décembre	janvier	février	mars	avril	mai	juin	juillet	août	septembre	octobre	novembre
Réserves brutes	88,89	273,25	1 010,78	1 012,17	964,21	1 042,53	1 092,29	1 057,69	1 095,85	1 185,31	1 197,75	1 215,08	1 237,32	1 193,93
Réserves internationales	78,55	267,76	1 002,79	1 000,28	957,52	1 019,41	1 069,78	1 046,00	1 081,86	1 171,51	1 182,81	1 199,86	1 212,48	1 172,79
Réserves en mois d'importations	0,11	0,48	1,81	1,41	1,35	1,44	1,47	1,44	1,49	1,61	1,63	1,65	1,67	1,61
Réserves en semaines d'importations	0,47	2,1	7,85	6,11	5,85	6,23	6,37	6,23	6,44	6,98	7,05	7,15	7,22	6,99

Source : BCC - Direction des Opérations Bancaires et des Marchés.

**Graphique III.1. Evolution des cours de change mensuels indicatif et libre**

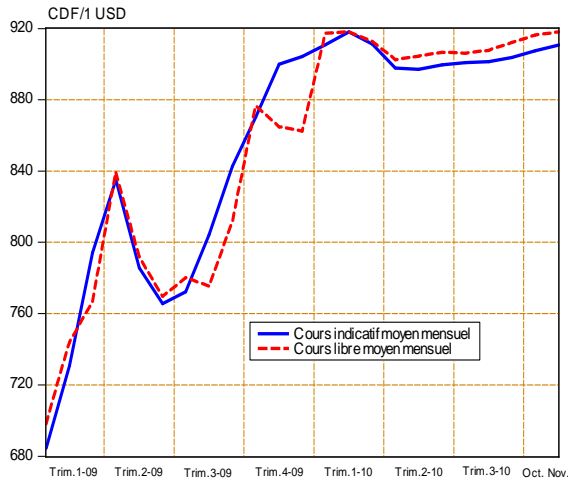

**Graphique III.2. Ecart mensuel en % entre le cours indicatif et le cours libre**

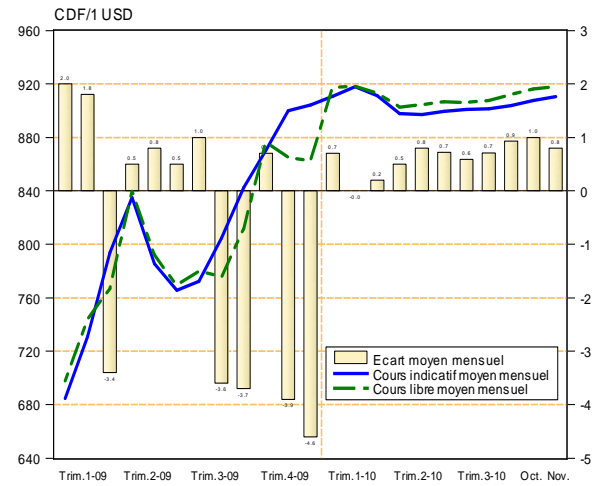

**Graphique III.3. Evolution des Transactions mensuelles sur le Marché des Changes**

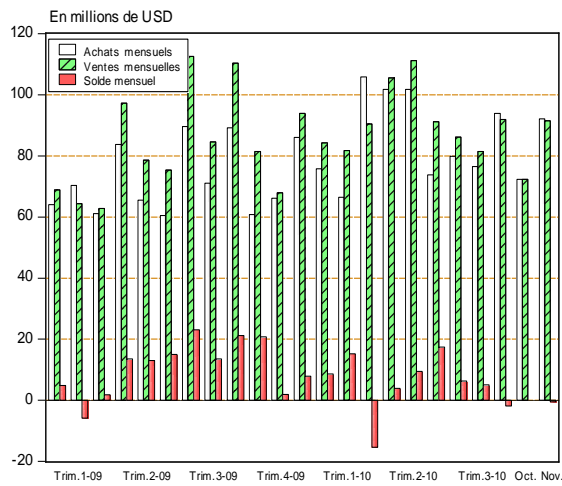

**Graphique III.4. Volume total des Transactions mensuelles sur le Marché des changes**

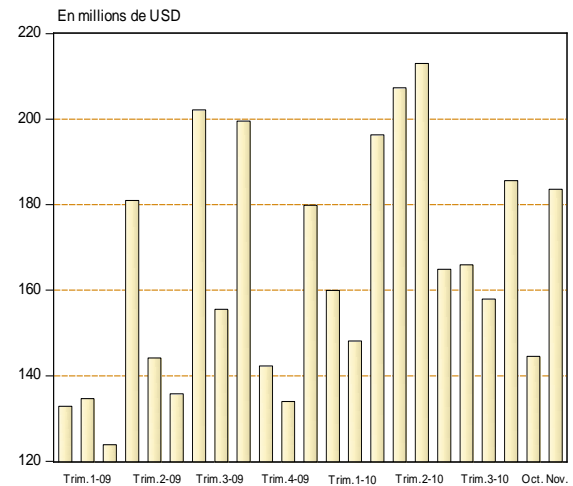

**Graphique III.5. Evolution mensuelle du Solde du Budget en devises**

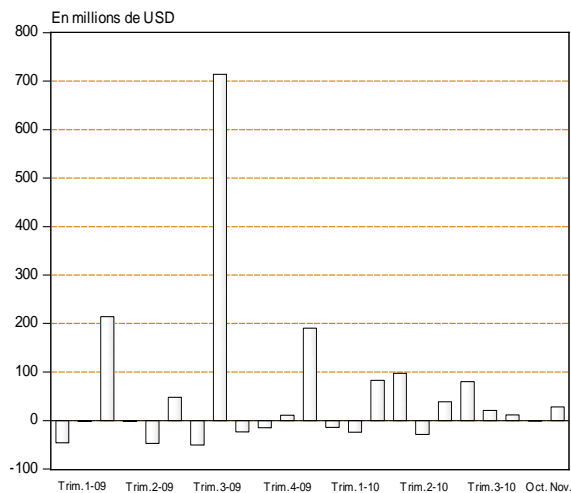

**Graphique III.6. Evolution mensuelle des Réserves internationales**

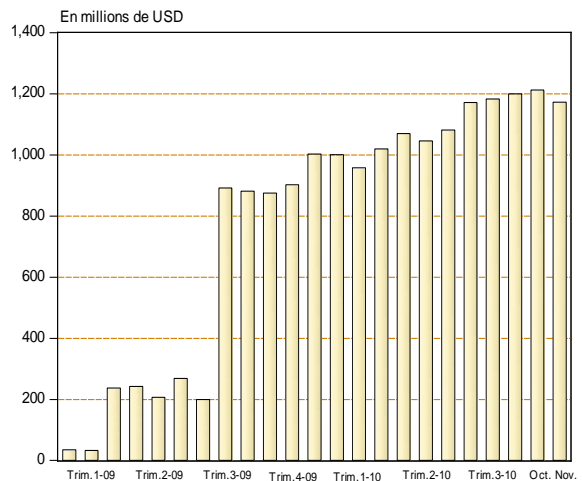

Source : Direction des Statistiques sur base des données communiqués par la Direction des Opérations Bancaires et des Marchés - BCC.

Graphique III.7. Evolution des cours moyens du Cuivre et du Zinc sur le Marché de Londres

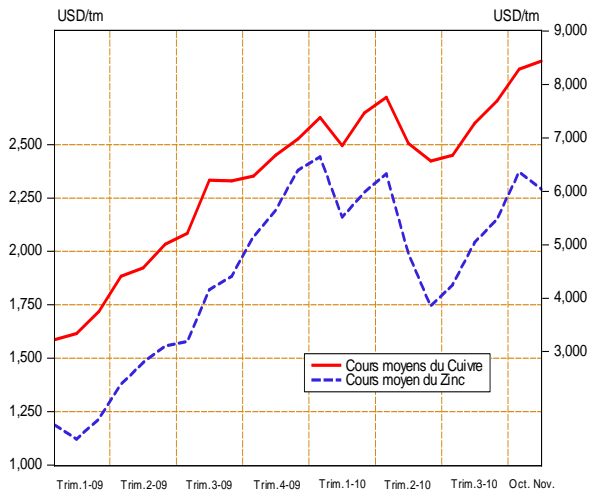

Graphique III.8. Evolution des cours moyens du Cobalt et du Coltan sur le Marché de Londres

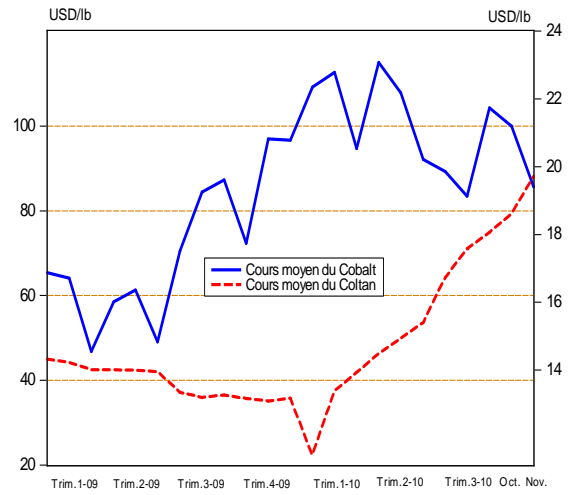

Graphique III.9. Evolution mensuelle des cours de l'Or et de l'Argent sur le Marché de New York

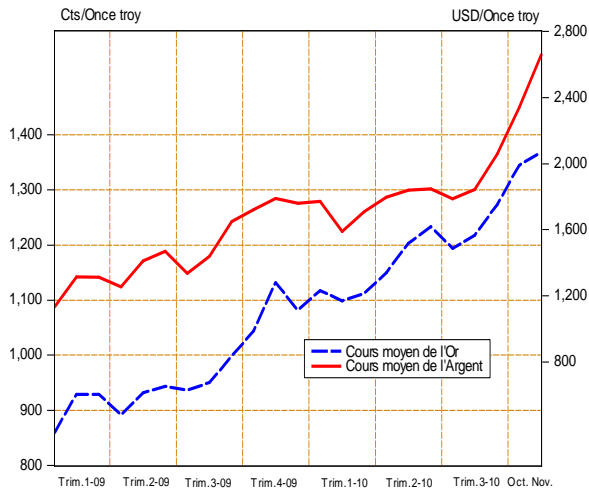

Graphique III.10. Evolution mensuelle du cours du Pétrole brut

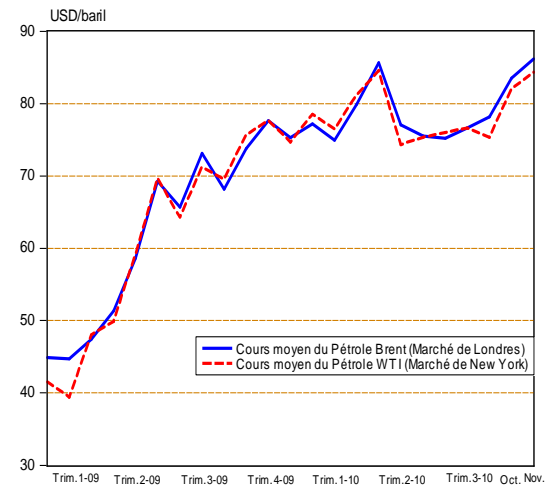

Graphique III.11. Evolution mensuelle des cours du Café et du Cacao

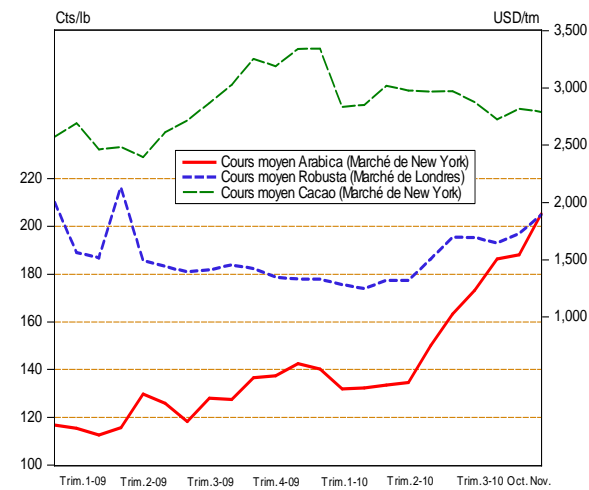

Graphique III.12. Evolution mensuelle du cours du Coton sur le Marché de New York

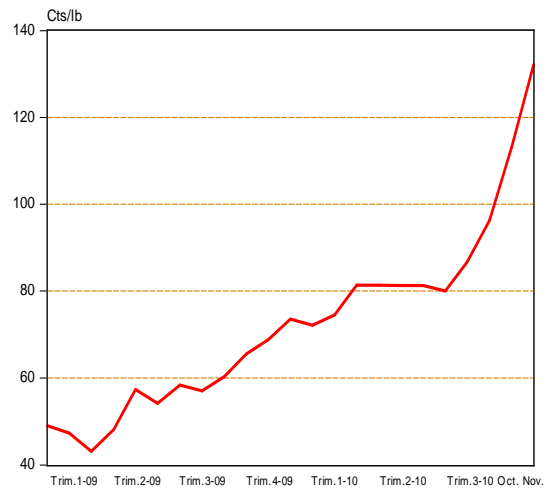

Source : Direction des Statistiques sur base des données recueillies dans la Bourse Les Echos.fr  
 Cf. Tableaux III.8 ET III.8.bis.

## IV. MONNAIE ET CREDIT

Tableau IV.1.

### SITUATION MONETAIRE INTEGREE

( en millions de CDF)

	2009	2010										
	DÉCEMBRE ®	JANVIER	FEVRIER	MARS	AVRIL	MAI	JUIN	JUILLET	AOÛT	SEPTEMBRE	OCTOBRE	NOVEMBRE <sup>(p)</sup>
<b>1. AVOIRS EXTERIEURS NETS (a-b)</b>	<b>-40 957</b>	<b>-38 870</b>	<b>-10 527</b>	<b>119 688</b>	<b>152 647</b>	<b>161 884</b>	<b>157 278</b>	<b>606 224</b>	<b>617 048</b>	<b>714 307</b>	<b>648 009</b>	<b>737 143</b>
a) Avoirs	1 549 392	1 563 123	1 562 960	1 686 826	1 667 894	1 633 465	1 616 522	1 756 370	1 758 423	1 864 239	1 775 658	1 869 197
b) Engagements	1 590 349	1 601 993	1 573 487	1 567 138	1 515 248	1 471 581	1 459 244	1 150 146	1 141 375	1 149 932	1 127 650	1 132 054
<b>2. AVOIRS INTERIEURS NETS</b>	<b>1 584 493</b>	<b>1 586 022</b>	<b>1 569 187</b>	<b>1 477 365</b>	<b>1 430 450</b>	<b>1 428 425</b>	<b>1 481 896</b>	<b>1 035 302</b>	<b>1 112 129</b>	<b>1 090 221</b>	<b>1 140 956</b>	<b>1 144 452</b>
a) Créances nettes sur l'État	172 837	158 824	171 652	58 299	7 723	68 840	20 536	7 380	34 827	51 859	59 577	27 805
b) Crédits à l'économie	686 609	699 720	690 921	676 996	684 253	687 402	740 331	729 718	717 977	728 972	790 689	814 321
c) Autres Postes Nets	725 047	727 478	706 614	742 071	738 473	672 183	721 029	298 204	359 325	309 390	290 690	302 326
<b>MASSE MONETAIRE (au sens large)</b>	<b>1 543 536</b>	<b>1 547 152</b>	<b>1 558 660</b>	<b>1 597 053</b>	<b>1 583 096</b>	<b>1 590 309</b>	<b>1 639 174</b>	<b>1 641 527</b>	<b>1 729 177</b>	<b>1 804 527</b>	<b>1 788 965</b>	<b>1 881 595</b>
- Monnaie	479 875	459 375	434 710	454 336	446 639	493 132	518 084	511 901	548 035	593 311	598 489	573 760
- Quasi - monnaie	1 063 661	1 087 777	1 123 950	1 142 717	1 136 458	1 097 177	1 121 090	1 129 626	1 181 143	1 211 216	1 190 476	1 307 835

Source : Service des Statistiques Financières, Direction des Statistiques, BCC.

(1) Il s'agit des dépôts de vue et à terme.



**Tableau IV.2.**

**LIQUIDITES MONETAIRES ET QUASI-MONETAIRES**  
(en millions de CDF)

	2009	2010										
	DÉCEMBRE ®	JANVIER	FEVRIER	MARS	AVRIL	MAI	JUIN	JUILLET	AOÛT	SEPTEMBRE	OCTOBRE	NOVEMBRE <sup>(p)</sup>
<b>A. Circulation fiduciaire hors banques</b>	<b>381 486</b>	<b>338 464</b>	<b>340 065</b>	<b>353 829</b>	<b>353 807</b>	<b>359 077</b>	<b>389 237</b>	<b>383 635</b>	<b>384 040</b>	<b>408 307</b>	<b>413 271</b>	<b>413 984</b>
Circulation fiduciaire hors BCC	394 659	359 649	358 735	364 929	368 692	380 210	407 919	399 405	401 650	431 071	433 931	437 296
Encaisses B.C.M.	-13 173	-21 186	-18 669	-11 100	-14 885	-21 133	-18 683	-15 770	-17 611	-22 763	-20 661	-23 311
<b>B. Monnaie scripturale</b>	<b>1 162 050</b>	<b>1 208 688</b>	<b>1 218 594</b>	<b>1 243 224</b>	<b>1 229 290</b>	<b>1 231 232</b>	<b>1 249 938</b>	<b>1 257 892</b>	<b>1 345 138</b>	<b>1 396 220</b>	<b>1 375 695</b>	<b>1 467 611</b>
<b>Dépôts à vue en MN</b>	<b>98 389</b>	<b>120 911</b>	<b>94 644</b>	<b>100 507</b>	<b>92 832</b>	<b>134 055</b>	<b>128 848</b>	<b>128 266</b>	<b>163 995</b>	<b>185 004</b>	<b>185 219</b>	<b>159 776</b>
B.C.C.	7 352	12 873	3 730	2 599	2 772	3 325	4 545	2 936	2 922	2 831	1 685	1 730
B.C.M.	91 037	108 038	90 914	97 907	90 060	130 730	124 303	125 330	161 073	182 173	183 534	158 046
<b>Dépôts à terme</b>	<b>1 021 994</b>	<b>1 052 474</b>	<b>1 086 060</b>	<b>1 099 088</b>	<b>1 090 510</b>	<b>1 053 044</b>	<b>1 073 473</b>	<b>1 084 407</b>	<b>1 132 774</b>	<b>1 162 358</b>	<b>1 141 090</b>	<b>1 258 203</b>
<b>1. Dépôts à terme MN</b>	<b>3 497</b>	<b>1 808</b>	<b>3 950</b>	<b>4 689</b>	<b>5 191</b>	<b>5 461</b>	<b>6 637</b>	<b>7 610</b>	<b>6 089</b>	<b>8 329</b>	<b>8 170</b>	<b>8 280</b>
B.C.C.	-	-	-	-	-	-	-	-	-	-	-	-
B.C.M.	3 497	1 808	3 950	4 689	5 191	5 461	6 637	7 610	6 089	8 329	8 170	8 280
<b>2. Dépôts en devises <sup>(1)</sup></b>	<b>1 018 497</b>	<b>1 050 666</b>	<b>1 082 109</b>	<b>1 094 399</b>	<b>1 085 319</b>	<b>1 047 583</b>	<b>1 066 836</b>	<b>1 076 796</b>	<b>1 126 685</b>	<b>1 154 029</b>	<b>1 132 919</b>	<b>1 249 923</b>
B.C.C.	3 368	5 291	4 371	3 907	1 577	1 021	1 494	834	899	5 190	5 161	4 945
B.C.M.	1 015 129	1 045 376	1 077 739	1 090 492	1 083 742	1 046 562	1 065 343	1 075 963	1 125 786	1 148 838	1 127 758	1 244 979
<b>Provisions pour importations</b>	<b>41 667</b>	<b>35 303</b>	<b>37 890</b>	<b>43 629</b>	<b>45 948</b>	<b>44 133</b>	<b>47 617</b>	<b>45 219</b>	<b>48 369</b>	<b>48 858</b>	<b>49 386</b>	<b>49 632</b>
B.C.C.	4 151	4 173	3 976	3 885	3 796	3 565	3 581	3 778	3 689	3 950	3 950	3 840
B.C.M.	37 516	31 129	33 914	39 744	42 153	40 568	44 036	41 441	44 679	44 908	45 436	45 793
<b>TOTAL (A+B)</b>	<b>1 543 536</b>	<b>1 547 152</b>	<b>1 558 660</b>	<b>1 597 053</b>	<b>1 583 096</b>	<b>1 590 309</b>	<b>1 639 174</b>	<b>1 641 527</b>	<b>1 729 177</b>	<b>1 804 527</b>	<b>1 788 966</b>	<b>1 881 595</b>

Source : Service des Statistiques Financières, Direction des Statistiques, BCC.

**Tableau IV.3.**

**SITUATION MONETAIRE INTEGREE**

	2009	2010										
	DÉCEMBRE	JANVIER	FEVRIER	MARS	AVRIL	MAI	JUIN	JUILLET	AOÛT	SEPTEMBRE	OCTOBRE	NOVEMBRE <sup>(p)</sup>
<b>1. AVOIRS EXTERIEURS NETS (a-b)</b>	<b>-464,2</b>	<b>-528,2</b>	<b>-417,0</b>	<b>-469,6</b>	<b>-451,5</b>	<b>180,3</b>	<b>174,1</b>	<b>675,0</b>	<b>682,8</b>	<b>789,4</b>	<b>810,1</b>	<b>707,9</b>
a) Avoirs extérieurs	546,2	425,2	507,3	654,3	676,3	1 818,9	1 789,4	1 955,8	1 945,7	2 060,3	2 050,4	1 953,2
b) Engagements extérieurs	1 010,5	953,4	924,3	1 123,9	1 127,8	1 638,6	1 615,3	1 280,7	1 262,9	1 270,9	1 240,2	1 245,2
<b>2. AVOIRS INTERIEURS NETS</b>	<b>2093,1</b>	<b>2026,7</b>	<b>1952,5</b>	<b>1877,2</b>	<b>1800,3</b>	<b>1590,6</b>	<b>1640,4</b>	<b>1152,8</b>	<b>1230,6</b>	<b>1204,9</b>	<b>1254,9</b>	<b>1258,9</b>
a) Créances nettes sur l'Etat	389,3	323,8	295,3	266,7	224,5	76,7	22,7	8,2	38,5	57,3	65,5	30,6
b) Crédits à l'économie	743,6	737,3	784,7	734,6	671,0	765,4	819,5	812,6	794,4	805,6	869,6	895,7
c) Autres Postes Nets	960,2	965,7	872,5	875,9	904,8	748,5	798,1	332,1	397,6	341,9	319,7	332,6
-												
<b>MASSE MONETAIRE</b>	<b>1628,9</b>	<b>1498,5</b>	<b>1535,5</b>	<b>1407,6</b>	<b>1348,8</b>	<b>1770,8</b>	<b>1814,5</b>	<b>1827,9</b>	<b>1913,4</b>	<b>1994,3</b>	<b>1967,6</b>	<b>2069,7</b>
- Monnaie	613,9	495,5	484,4	450,4	434,6	549,1	573,5	570,0	606,4	655,7	658,2	631,1
- Quasi - monnaie	1 015,0	1 003,1	1 051,1	957,1	914,2	1 221,7	1 241,0	1 257,9	1 306,9	1 338,6	1 309,3	1 438,6

Source: Banque Centrale du Congo.  
Taux de change CDF / USD fin période

**Tableau IV.4.**

**BILAN ANALYTIQUE DE LA BANQUE CENTRALE**  
(en millions de CDF courant)

	2009	2010										
	Décembre <sup>(r)</sup>	Janvier	Février	Mars	Avril	Mai	Juin	Juillet	Août	Septembre	Octobre	NOVEMBRE <sup>(p)</sup>
<b>Avoirs Extérieurs Nets</b>	<b>-557 610</b>	<b>-557 445</b>	<b>-577 145</b>	<b>-520 165</b>	<b>-430 861</b>	<b>-403 825</b>	<b>-355 781</b>	<b>49 772</b>	<b>53 329</b>	<b>76 671</b>	<b>58 545</b>	<b>54 983</b>
<i>AEN (en millions d'USD)</i>	-618	-606	-630	-578	-481	-450	-394	55	59	85	64	60
Avoirs extérieurs	902 154	920 621	865 783	886 093	950 114	951 420	971 894	1 070 968	1 070 375	1 101 769	1 083 136	1 076 539
<i>Avoirs extérieurs (en millions d'USD)</i>	999	1 001	945	985	1 061	1 059	1 076	1 193	1 184	1 218	1 191	1 184
Engagements extérieurs	1 459 764	1 478 066	1 442 929	1 406 257	1 380 975	1 355 245	1 327 675	1 021 195	1 017 046	1 025 099	1 024 590	1 021 556
<b>Avoirs Intérieurs Nets</b>	<b>1 036 851</b>	<b>1 015 727</b>	<b>1 036 266</b>	<b>1 007 071</b>	<b>873 177</b>	<b>874 202</b>	<b>838 473</b>	<b>427 452</b>	<b>461 767</b>	<b>457 710</b>	<b>477 270</b>	<b>482 701</b>
Crédit net à l'Etat	200 253	184 951	203 105	120 136	53 643	106 345	64 972	46 970	65 277	92 872	111 783	86 485
Créances sur les banques	70 948	74 653	78 214	104 234	72 723	60 775	63 146	53 174	48 830	58 774	94 666	72 828
Créances sur les Eses Publiques	1	1	1	1	1	1	1	1	1	1	1	1
Crédit à l'économie	3 560	3 507	3 465	3 633	3 561	3 497	3 430	4 036	4 473	4 775	5 026	4 225
Autres Postes nets	762 090	752 615	751 481	779 068	743 251	703 585	706 925	323 271	343 186	301 288	265 795	319 163
<b>BASE MONETAIRE AU SENS LARGE</b>	<b>479 241</b>	<b>458 282</b>	<b>459 120</b>	<b>486 906</b>	<b>442 317</b>	<b>470 377</b>	<b>482 691</b>	<b>477 224</b>	<b>515 096</b>	<b>534 380</b>	<b>535 815</b>	<b>537 685</b>
<b>Base monétaire au sens strict</b>	<b>471 722</b>	<b>448 818</b>	<b>450 774</b>	<b>479 115</b>	<b>436 944</b>	<b>465 792</b>	<b>477 617</b>	<b>472 613</b>	<b>510 508</b>	<b>525 240</b>	<b>526 705</b>	<b>528 900</b>
Circulation fiduciaire	394 659	359 649	358 735	364 929	368 692	380 210	407 919	399 405	401 650	431 071	433 931	437 296
Dépôts des banques	69 711	76 296	88 309	111 586	65 481	82 257	65 152	70 272	105 936	91 339	91 088	89 874
Autres dépôts	7 352	12 873	3 730	2 599	2 772	3 325	4 545	2 936	2 922	2 831	1 685	1 730
<b>Dépôts en devises</b>	<b>3 368</b>	<b>5 291</b>	<b>4 371</b>	<b>3 907</b>	<b>1 577</b>	<b>1 021</b>	<b>1 494</b>	<b>834</b>	<b>899</b>	<b>5 190</b>	<b>5 161</b>	<b>4 945</b>
<b>Provisions pour importations</b>	<b>4 151</b>	<b>4 173</b>	<b>3 976</b>	<b>3 885</b>	<b>3 796</b>	<b>3 565</b>	<b>3 581</b>	<b>3 778</b>	<b>3 689</b>	<b>3 950</b>	<b>3 950</b>	<b>3 840</b>

Source: Banque Centrale du Congo.  
Taux de change CDF / USD fin période

Tableau IV.5.

## SITUATION NETTE LA BANQUE CENTRALE DU CONGO

	2009	2010										
	DÉCEMBRE <sup>(r)</sup>	JANVIER	FEVRIER	MARS	AVRIL	Mai	Juin	Juillet	Août	Septembre	Octobre	novembre <sup>(p)</sup>
<b>1. AVOIRS EXTERIEURS NETS (a - b)</b>	<b>-557 610</b>	<b>-557 445</b>	<b>-577 145</b>	<b>-520 165</b>	<b>-430 861</b>	<b>-403 825</b>	<b>-355 781</b>	<b>49 772</b>	<b>53 329</b>	<b>76 671</b>	<b>58 545</b>	<b>54 983</b>
a) Avoirs extérieurs	902 154	920 621	865 783	886 093	950 114	951 420	971 894	1 070 968	1 070 375	1 101 769	1 083 136	1 076 539
b) Engagements extérieurs	1 459 764	1 478 066	1 442 929	1 406 257	1 380 975	1 355 245	1 327 675	1 021 195	1 017 046	1 025 099	1 024 590	1 021 556
<b>2. AVOIRS INTERIEURS NETS</b>	<b>1 036 851</b>	<b>1 015 727</b>	<b>1 036 266</b>	<b>1 007 071</b>	<b>873 177</b>	<b>874 202</b>	<b>838 473</b>	<b>427 452</b>	<b>461 767</b>	<b>457 710</b>	<b>477 270</b>	<b>482 701</b>
a) Créances nettes sur l'Etat	200 253	185 182	202 347	121 689	54 969	106 345	64 972	46 970	65 277	92 872	111 783	86 485
b) Crédits à l'économie	74 508	78 160	81 679	107 868	76 284	64 272	66 576	57 211	53 304	63 549	99 692	77 053
c) Autres Postes Nets	762 090	752 384	752 239	777 515	741 925	703 585	706 925	323 271	343 186	301 288	265 795	319 163
-	-	-	-	-	-	-	-	-	-	-	-	-
<b>BASE MONETAIRE</b>	<b>479 241</b>	<b>458 282</b>	<b>459 120</b>	<b>486 906</b>	<b>442 317</b>	<b>470 377</b>	<b>482 691</b>	<b>477 224</b>	<b>515 096</b>	<b>534 380</b>	<b>535 815</b>	<b>537 685</b>
-	-	-	-	-	-	-	-	-	-	-	-	-
- Base Monétaire (sens strict)	471 722	448 818	450 774	479 115	436 944	465 792	477 617	472 613	510 508	525 240	526 705	528 900
- Dépôts en devises & provisions	7 519	9 464	8 347	7 792	5 373	4 586	5 075	4 611	4 588	9 140	9 111	8 784

Source: Banque Centrale du Congo.

**Tableau IV.6.**

**SITUATION NETTE DES BANQUES CREATRICES DE MONNAIE**  
(en millions de CDF)

	2009	2010										
	DÉCEMBRE	JANVIER	FEVRIER	MARS	AVRIL	Mai	Juin	Juillet	Août	Septembre	Octobre	Novembre <sup>(p)</sup>
	®	®	®	®	®	®	®	®	®	®	®	
<b>1. AVOIRS EXTERIEURS NETS (a-b)</b>	<b>516 653</b>	<b>518 575</b>	<b>566 618</b>	<b>639 853</b>	<b>583 507</b>	<b>565 709</b>	<b>513 059</b>	<b>556 452</b>	<b>563 719</b>	<b>637 636</b>	<b>589 463</b>	<b>682 159</b>
a) Avoirs extérieurs	647 239	642 502	697 176	800 733	717 780	682 045	644 629	685 402	688 048	762 469	692 523	792 658
b) Engagements extérieurs	130 585	123 928	130 558	160 880	134 273	116 336	131 569	128 950	124 329	124 833	103 059	110 498
<b>2. AVOIRS INTERIEURS NETS</b>	<b>630 527</b>	<b>667 776</b>	<b>639 899</b>	<b>592 980</b>	<b>637 638</b>	<b>657 613</b>	<b>727 258</b>	<b>693 893</b>	<b>773 909</b>	<b>746 613</b>	<b>729 130</b>	<b>706 983</b>
a) Créances nettes sur l'Etat	-27 416	-26 358	-30 695	-63 390	-47 245	-37 505	-44 436	-39 590	-30 450	-41 014	-52 206	-58 680
b) Crédits à l'économie	683 049	696 212	687 456	673 362	680 692	683 905	736 900	725 682	713 503	724 197	785 662	810 096
c) Autres Postes Nets	-25 106	-2 077	-16 861	-16 991	4 192	11 212	34 794	7 801	90 856	63 430	-4 326	-44 433
<b>Avoirs = Engagements</b>	<b>1 147 180</b>	<b>1 186 351</b>	<b>1 206 517</b>	<b>1 232 833</b>	<b>1 221 145</b>	<b>1 223 321</b>	<b>1 240 318</b>	<b>1 250 344</b>	<b>1 337 628</b>	<b>1 384 249</b>	<b>1 318 594</b>	<b>1 389 142</b>
a) Dépôts en Monnaie Nationale	94 535	109 846	94 864	102 597	95 251	136 191	130 939	132 940	167 162	190 502	191 704	166 325
- à vue	91 037	108 038	90 914	97 907	90 060	130 730	124 303	125 330	161 073	182 173	183 534	158 046
- à terme	3 497	1 808	3 950	4 689	5 191	5 461	6 637	7 610	6 089	8 329	8 170	8 280
b) Dépôts en Monnaies Etrangères	1 015 129	1 045 376	1 077 739	1 090 492	1 083 742	1 046 562	1 065 343	1 075 963	1 125 786	1 148 838	1 127 758	1 244 979
- à vue	865 331	890 764	921 069	904 066	897 215	863 020	872 988	874 631	927 856	953 080	929 554	1 017 457
- à terme	149 798	154 611	156 669	186 426	186 527	183 542	192 355	201 331	197 931	195 759	198 205	227 522
c) provisions pour importations	37 516	31 129	33 914	39 744	42 153	40 568	44 036	41 441	44 679	44 908	45 436	45 793

Source: Banque Centrale du Congo.

**Tableau IV.7.**

**VENTILATION DES EMISSIONS MONETAIRES PAR COUPURE**

(en milliers de CDF)

BILLETS	2009	2010										
	décembre	janvier	février	mars	avril	mai	juin	juillet	août	septembre	octobre	novembre
500 FC	394 946 158	420 246 158	425 216 158	425 216 158	429 216 158	435 216 158	452 416 108	452 416 108	455 916 108	460 416 108	460 416 108	470 416 108
200 FC	48 642 790	48 642 790	48 642 790	48 642 790	50 142 790	51 142 790	53 342 790	53 342 790	55 342 790	57 742 790	57 742 790	60 742 790
100 FC	79 277 917	80 777 917	80 807 917	80 807 917	81 307 917	81 807 917	82 707 917	82 707 917	86 407 917	89 457 917	89 457 917	90 957 917
50 FC	25 540 021	25 540 021	25 540 021	25 540 021	25 540 021	25 540 021	25 940 021	25 940 021	26 740 021	26 828 521	26 828 521	27 328 521
20 FC	5 758 510	5 758 510	5 758 510	5 758 510	5 758 510	5 758 510	5 758 510	5 758 510	5 758 510	5 758 510	5 758 510	5 758 510
10 FC	2 143 081	2 143 081	2 143 081	2 143 081	2 143 081	2 143 081	2 143 081	2 143 081	2 143 081	2 143 081	2 143 081	2 143 081
5 FC	370 652	370 652	370 652	370 652	370 652	370 652	370 652	370 652	370 652	370 652	370 652	370 652
1 FC	41 122	41 122	41 122	41 122	41 122	41 122	41 122	41 122	41 122	41 122	41 122	41 122
50 CC	49 352	49 352	49 352	49 352	49 352	49 352	49 352	49 352	49 352	49 352	49 352	49 352
20 CC	14 967	14 967	14 967	14 967	14 967	14 967	14 967	14 967	14 967	14 967	14 967	14 967
10 CC	8 266	8 266	8 266	8 266	8 266	8 266	8 266	8 266	8 266	8 266	8 266	8 266
5 CC	3 015	3 015	3 015	3 015	3 015	3 015	3 015	3 015	3 015	3 015	3 015	3 015
1 CC	150	150	150	150	150	150	150	150	150	150	150	150
<b>Total</b>	<b>556 796 000</b>	<b>583 596 000</b>	<b>588 596 000</b>	<b>588 596 000</b>	<b>594 596 000</b>	<b>602 096 000</b>	<b>622 795 950</b>	<b>622 795 950</b>	<b>632 795 950</b>	<b>642 834 450</b>	<b>642 834 450</b>	<b>657 834 450</b>

Source: Banque Centrale du Congo.

**Tableau IV.8.**

**VENTILATION DES EMISSIONS MONETAIRES EN VOLUME**  
(en millions de billets)

BILLETS	2009	2010										
	Décembre	Janvier	Février	Mars	Avril	Mai	Juin	Juillet	Août	Septembre	Octobre	Novembre
500 FC	63 240	50 600	9 940	-	8 000	12 000	34 400	-	7 000	9 000	-	20 000
200 FC	13 800	-	-	-	7 500	5 000	11 000	-	10 000	12 000	-	15 000
100 FC	82 000	15 000	300	-	5 000	5 000	9 000	-	37 000	30 500	-	15 000
50 FC	28 400	-	-	-	-	-	8 000	-	16 000	1 770	-	10 000
20 FC	-	-	-	-	-	-	-	-	-	-	-	-
10 FC	-	-	-	-	-	-	-	-	-	-	-	-
5 FC	-	-	-	-	-	-	-	-	-	-	-	-
1 FC	-	-	-	-	-	-	-	-	-	-	-	-
50 CC	-	-	-	-	-	-	-	-	-	-	-	-
20 CC	-	-	-	-	-	-	-	-	-	-	-	-
10 CC	-	-	-	-	-	-	-	-	-	-	-	-
5 CC	-	-	-	-	-	-	-	-	-	-	-	-
1 CC	-	-	-	-	-	-	-	-	-	-	-	-
<b>TOTAL</b>	187 440	65 600	10 240	-	20 500	22 000	62 400	-	70 000	53 270	-	60 000

Source: Banque Centrale du Congo.

**Tableau IV.9.**

**ORIGINE DES VARIATIONS DE LA MASSE MONETAIRE**

	2009	2010										
	Décembre <sup>(r)</sup>	Janvier	Février	Mars	Avril	Mai	Juin	Juillet	Août	Septembre	Octobre	Novembre <sup>(p)</sup>
<b>Variations de la masse monétaire</b>	<b>+ 1 543 536</b>	<b>+ 1 547 152</b>	<b>+ 1 558 660</b>	<b>+ 1 597 053</b>	<b>+ 1 583 096</b>	<b>+ 1 590 309</b>	<b>+ 1 639 174</b>	<b>+ 1 641 527</b>	<b>+ 1 729 177</b>	<b>+ 1 804 527</b>	<b>+ 1 788 965</b>	<b>+ 1 881 595</b>
- Monnaie fiduciaire	+ 479 875	+ 459 375	+ 434 710	+ 454 336	+ 446 639	+ 493 132	+ 518 084	+ 511 901	+ 548 035	+ 593 311	+ 598 489	+ 573 760
- Monnaie scripturale	+ 1 063 661	+ 1 087 777	+ 1 123 950	+ 1 142 717	+ 1 136 458	+ 1 097 177	+ 1 121 090	+ 1 129 626	+ 1 181 143	+ 1 211 216	+ 1 190 476	+ 1 307 835
<b>Origine des variations</b>	<b>+ 1 543 536</b>	<b>+ 1 547 152</b>	<b>+ 1 558 660</b>	<b>+ 1 597 053</b>	<b>+ 1 583 096</b>	<b>+ 1 590 309</b>	<b>+ 1 639 174</b>	<b>+ 1 641 527</b>	<b>+ 1 729 177</b>	<b>+ 1 804 527</b>	<b>+ 1 788 965</b>	<b>+ 1 881 595</b>
1. Avoirs extérieurs nets	- 40 957	- 38 870	- 10 527	+ 119 688	+ 152 647	+ 161 884	+ 157 278	+ 606 224	+ 617 048	+ 714 307	+ 648 009	+ 737 143
2. Avoirs intérieurs nets	+ 1 584 493	+ 1 586 022	+ 1 569 187	+ 1 477 365	+ 1 430 450	+ 1 428 425	+ 1 481 896	+ 1 035 302	+ 1 112 129	+ 1 090 221	+ 1 140 956	+ 1 144 452
- Créances nettes sur l'Etat	+ 172 837	+ 158 824	+ 171 652	+ 58 299	+ 7 723	+ 68 840	+ 20 536	+ 7 380	+ 34 827	+ 51 859	+ 59 577	+ 27 805
- Crédits à l'économie	+ 686 609	+ 699 720	+ 690 921	+ 676 996	+ 684 253	+ 687 402	+ 740 331	+ 729 718	+ 717 977	+ 728 972	+ 790 689	+ 814 321
- Autres Postes Nets	+ 725 047	+ 727 478	+ 706 614	+ 742 071	+ 738 473	+ 672 183	+ 721 029	+ 298 204	+ 359 325	+ 309 390	+ 290 690	+ 302 326

Source: Banque Centrale du Congo.



**Tableau IV.10.**

**ORIGINE DES VARIATIONS DE LA MASSE MONETAIRE**  
(en pourcentage)

	2009	2010										
	Décembre <sup>(r)</sup>	Janvier	Février	Mars	Avril	Mai	Juin	Juillet	Août	Septembre	Octobre	Novembre <sup>(p)</sup>
<b>Variations de la masse monétaire</b>	<b>100</b>	<b>100</b>	<b>100</b>	<b>100</b>	<b>100</b>	<b>100</b>	<b>100</b>	<b>100</b>	<b>100</b>	<b>100</b>	<b>100</b>	<b>100</b>
Monnaie fiduciaire	+31,1	+29,7	+27,9	+28,4	+28,2	+31,0	+31,6	+31,2	+31,7	+32,9	+33,5	+30,5
Monnaie scripturale	+68,9	+70,3	+72,1	+71,6	+71,8	+69,0	+68,4	+68,8	+68,3	+67,1	+66,5	+69,5
<b>Origine des variations</b>	<b>+100</b>	<b>+100</b>	<b>+100</b>	<b>+100</b>	<b>+100</b>	<b>+100</b>	<b>+100</b>	<b>+100</b>	<b>+100</b>	<b>+100</b>	<b>+100</b>	<b>+100</b>
<b>1. Avoirs extérieurs nets</b>	<b>-2,7</b>	<b>-2,5</b>	<b>-0,7</b>	<b>7,5</b>	<b>9,6</b>	<b>10,2</b>	<b>9,6</b>	<b>36,9</b>	<b>35,7</b>	<b>39,6</b>	<b>36,2</b>	<b>39,2</b>
<b>2. Crédits intérieurs</b>	<b>+102,7</b>	<b>+102,5</b>	<b>+100,7</b>	<b>+92,5</b>	<b>+90,4</b>	<b>+89,8</b>	<b>+90,4</b>	<b>+63,1</b>	<b>+64,3</b>	<b>+60,4</b>	<b>+63,8</b>	<b>+60,8</b>
- Créances nettes sur l'Etat	+11,2	+10,3	+11,0	+3,7	+0,5	+4,3	+1,3	+0,4	+2,0	+2,9	+3,3	+1,5
- Crédits à l'économie	+44,5	+45,2	+44,3	+42,4	+43,2	+43,2	+45,2	+44,5	+41,5	+40,4	+44,2	+43,3
- Autres Postes Nets	47,0	47,0	45,3	46,5	46,6	42,3	44,0	18,2	20,8	17,1	16,2	16,1

Source: Banque Centrale du Congo.

**Tableau IV.11.**

**SITUATION DES AVOIRS EXTERIEURS NETS DES ORGANISMES MONETAIRES**  
(en millions de CDF)

	2009	2010										
	DÉCEMBRE ®	JANVIER	FEVRIER	MARS	AVRIL	Mai	Juin	Juillet	Août	Septembre	Octobre	Novembre <sup>(p)</sup>
<b>A. Avoirs extérieurs bruts (a+b)</b>	<b>1 549 392</b>	<b>1 563 123</b>	<b>1 562 960</b>	<b>1 686 826</b>	<b>1 667 894</b>	<b>1 633 465</b>	<b>1 616 522</b>	<b>1 756 370</b>	<b>1 758 423</b>	<b>1 864 239</b>	<b>1 775 658</b>	<b>1 869 197</b>
<b>a) Banque Centrale du Congo</b>	<b>902 154</b>	<b>920 621</b>	<b>865 783</b>	<b>886 093</b>	<b>950 114</b>	<b>951 420</b>	<b>971 894</b>	<b>1 070 968</b>	<b>1 070 375</b>	<b>1 101 769</b>	<b>1 083 136</b>	<b>1 076 539</b>
1. Avoirs en DTS	550 944	553 284	540 242	524 106	513 822	504 272	471 095	482 958	482 447	496 269	496 269	494 886
2. Avoirs en devises	351 210	367 337	325 541	361 986	436 292	447 148	500 798	588 010	587 928	605 501	586 867	581 653
<b>b) Banques créatrices de monnaie</b>	<b>647 239</b>	<b>642 502</b>	<b>697 176</b>	<b>800 733</b>	<b>717 780</b>	<b>682 045</b>	<b>644 629</b>	<b>685 402</b>	<b>688 048</b>	<b>762 469</b>	<b>692 523</b>	<b>792 658</b>
<b>B. Engagements extérieurs (a+b)</b>	<b>1 590 349</b>	<b>1 601 993</b>	<b>1 573 487</b>	<b>1 567 138</b>	<b>1 515 248</b>	<b>1 471 581</b>	<b>1 459 244</b>	<b>1 150 146</b>	<b>1 141 375</b>	<b>1 149 932</b>	<b>1 127 650</b>	<b>1 132 054</b>
<b>a) Banque Centrale du Congo</b>	<b>1 459 764</b>	<b>1 478 066</b>	<b>1 442 929</b>	<b>1 406 257</b>	<b>1 380 975</b>	<b>1 355 245</b>	<b>1 327 675</b>	<b>1 021 195</b>	<b>1 017 046</b>	<b>1 025 099</b>	<b>1 024 590</b>	<b>1 021 556</b>
1. FEC (1)	719 352	724 751	707 667	687 779	673 767	661 379	629 335	306 694	306 455	294 706	294 706	293 992
2. Autres engagements	20 134	19 955	19 188	18 829	18 152	17 481	17 395	16 410	13 044	12 862	12 354	11 770
3. FMI Allocations DTS	720 278	733 360	716 073	699 649	689 055	676 385	680 944	698 091	697 547	717 531	717 531	715 794
<b>b) Banques créatrices de monnaie</b>	<b>130 585</b>	<b>123 928</b>	<b>130 558</b>	<b>160 880</b>	<b>134 273</b>	<b>116 336</b>	<b>131 569</b>	<b>128 950</b>	<b>124 329</b>	<b>124 833</b>	<b>103 059</b>	<b>110 498</b>
<b>C. Avoirs extérieurs nets (A - B)</b>	<b>-40 957</b>	<b>-38 870</b>	<b>-10 527</b>	<b>119 688</b>	<b>152 647</b>	<b>161 884</b>	<b>157 278</b>	<b>606 224</b>	<b>617 048</b>	<b>714 307</b>	<b>648 009</b>	<b>737 143</b>
a) Banque Centrale du Congo	-557 610	-557 445	-577 145	-520 165	-430 861	-403 825	-355 781	49 772	53 329	76 671	58 545	54 983
b) Banques créatrices de monnaie	516 653	518 575	566 618	639 853	583 507	565 709	513 059	556 452	563 719	637 636	589 463	682 159

Source: Banque Centrale du Congo.

(1) Facilité Elargie pour le Crédit

**Tableau IV.12.**

**AVOIRS EXTERIEURS NETS DE LA BANQUE CENTRALE DU CONGO**  
(en millions de CDF)

	2009	2010										
	DÉCEMBRE <sup>(1)</sup>	JANVIER	FEVRIER	MARS	AVRIL	Mai	Juin	Juillet	Août	Septembre	Octobre	Novembre <sup>(p)</sup>
<b>1. AVOIRS EXTERIEURS BRUTS</b>	<b>902 154</b>	<b>920 621</b>	<b>865 783</b>	<b>886 093</b>	<b>950 114</b>	<b>951 420</b>	<b>971 894</b>	<b>1 070 968</b>	<b>1 070 375</b>	<b>1 101 769</b>	<b>1 083 136</b>	<b>1 076 539</b>
AVOIRS EN DTS	550 944	553 284	540 242	524 106	513 822	504 272	471 095	482 958	482 447	496 269	496 269	494 886
AVOIRS EN DEVISES	351 210	367 337	325 541	361 986	436 292	447 148	500 798	588 010	587 928	605 501	586 867	581 653
<b>2. ENGAGEMENTS EXTERIEURS BRUTS</b>	<b>1 459 764</b>	<b>1 478 066</b>	<b>1 442 929</b>	<b>1 406 257</b>	<b>1 380 975</b>	<b>1 355 245</b>	<b>1 327 675</b>	<b>1 021 195</b>	<b>1 017 046</b>	<b>1 025 099</b>	<b>1 024 590</b>	<b>1 021 556</b>
a) FRPC <sup>(1)</sup>	719 352	724 751	707 667	687 779	673 767	661 379	629 335	306 694	306 455	294 706	294 706	293 992
b) Autres engagements	20 134	19 955	19 188	18 829	18 152	17 481	17 395	16 410	13 044	12 862	12 354	11 770
c) FMI allocations DTS	720 278	733 360	716 073	699 649	689 055	676 385	680 944	698 091	697 547	717 531	717 531	715 794
<b>3. AVOIRS EXTERIEURS NETS</b>	<b>-557 610</b>	<b>-557 445</b>	<b>-577 145</b>	<b>-520 165</b>	<b>-430 861</b>	<b>-403 825</b>	<b>-355 781</b>	<b>49 772</b>	<b>53 329</b>	<b>76 671</b>	<b>58 545</b>	<b>54 983</b>

Source: Banque Centrale du Congo.

(1) Facilité pour la Réduction de la Pauvreté et pour la croissance

**Tableau IV.13.****AVOIRS EXTERIEURS NETS DE LA BANQUE CENTRALE DU CONGO**

	2009	2010										
	DÉCEMBRE <sup>(1)</sup>	JANVIER	FEVRIER	MARS	AVRIL	Mai	Juin	Juillet	Août	Septembre	Octobre	Novembre <sup>(p)</sup>
<b>1. AVOIRS EXTERIEURS BRUTS</b>	<b>999</b>	<b>1001</b>	<b>945</b>	<b>985</b>	<b>1067</b>	<b>1 059</b>	<b>1 076</b>	<b>1 193</b>	<b>1 184</b>	<b>1 218</b>	<b>1 191</b>	<b>1 184</b>
AVOIRS EN DTS	610	602	589	583	574	562	521	538	534	548	546	544
AVOIRS EN DEVISES	389	399	355	402	487	498	554	655	651	669	645	640
<b>2. ENGAGEMENTS EXTERIEURS BRUTS</b>	<b>819</b>	<b>810</b>	<b>793</b>	<b>786</b>	<b>773</b>	<b>1 509</b>	<b>1 470</b>	<b>1 137</b>	<b>1 125</b>	<b>1 133</b>	<b>1 127</b>	<b>1 124</b>
a) FRPC (1)	797	788	772	765	753	736	697	342	339	326	324	323
b) Autres engagements	22	22	21	21	20	19	19	18	14	14	14	13
c) FMI allocations DTS	798	797	781	778	770	753	754	777	772	793	789	787
<b>3. AVOIRS EXTERIEURS NETS</b>	<b>180</b>	<b>191</b>	<b>152</b>	<b>200</b>	<b>288</b>	<b>-450</b>	<b>-394</b>	<b>55</b>	<b>59</b>	<b>85</b>	<b>64</b>	<b>60</b>

Source: Banque Centrale du Congo.

(1) Facilité pour la Réduction de la Pauvreté et pour la croissance

Tableau IV.14.

## GUICHETS DE REFINANCEMENT

PERIODES	Facilités permanentes <sup>(1)</sup>	Prêts à court terme <sup>(2)</sup>
<b>2003</b>		
Décembre	130 473	-
<b>2004</b>		
Décembre	345	-
<b>2005</b>		
Décembre	7 808	835
<b>2006</b>		
Décembre	3 190	25 500
<b>2007</b>		
Décembre	338	-
<b>2008</b>		
Mars	1 058	1 019
Juin	6 782	6 957
Septembre	4 220	18 900
Décembre	32 074	38 700
<b>2009</b>		
Janvier	61 178	48 253
Février	224 860	44 431
Mars	-	-
Avril	81 693	88 980
Mai	62 118	135 000
Juin	108 000	135 000
Juillet	75 695	4 797
Août	9 789	108 000
Septembre	17 349	135 000
Octobre	12 549	110 000
Novembre	-	-
Décembre	165 198	160 000
<b>2010</b>		
Janvier	78 588	156 000
Février	8 608	156 000
Mars	31 875	173 441
Avril	112 127	130 299
Mai	4 591	123 671
Juin	4 342	131 813
Juillet	77 536	119 066
Août	4 797	135 000
Septembre	2 684	89 427
Octobre	9 395	93 016
Novembre	21 950	89 039

Source: Banque Centrale du Congo.

(1) Le marché monétaire a subi une profonde restructuration le 25 fév.05, les anciens guichets de call money et d'avances en comptes courants ont été fusionnés en un seul guichet dénommé "facilités permanentes".

(2) L'ancien guichet de réescompte est devenu "prêts à court terme".

Tableau IV.15.

## ANALYSE DES CONCOURS A L'ECONOMIE AU 31 OCTOBRE 2010

(En milliers de CDF)

RUBRIQUES	SOCIETES NON FINANCIERES			ADMINISTRATION PUBLIQUE		MENAGES	INSTITUTIONS SANS BUT LUCRATIF	TOTAL	en %
	SOCIETES FINANCIERES	ENTREPRISES PRIVEES	ENTREPRISES PUBLIQUES	CENTRALE	DECENTRALISEE				
<b>AGRICULTURE</b>	-	14 211 209	616	-	-	2 346 124	867	<b>16 558 817</b>	2%
Court Terme	-	12 521 456	616	-	-	1 210 214	105	<b>13 732 390</b>	
Moyen et Long Terme	-	1 689 754	-	-	-	1 135 910	762	<b>2 826 427</b>	
<b>SYLVICULTURE ET EXPLOITATION FORESTIERE</b>	-	10 569 610	-	-	-	10 014	-	<b>10 579 623</b>	1%
Court Terme	-	4 489 627	-	-	-	2 063	-	<b>4 491 689</b>	
Moyen et Long Terme	-	6 079 983	-	-	-	7 951	-	<b>6 087 934</b>	
<b>ELEVAGE ET PECHE</b>	-	345 770	-	-	-	135 045	-	<b>480 815</b>	0%
Court Terme	-	3 863	-	-	-	46 148	-	<b>50 011</b>	
Moyen et Long Terme	-	341 906	-	-	-	88 897	-	<b>430 804</b>	
<b>PRODUCTION MINIERE</b>	-	29 657 463	2 893 916	3 579	-	3 873	-	<b>32 558 830</b>	4%
Court Terme	-	28 964 737	2 893 916	3 579	-	3 873	-	<b>31 866 105</b>	
Moyen et Long Terme	-	692 725	-	-	-	-	-	<b>692 725</b>	
<b>PRODUCTION INDUSTRIELLE</b>	-	35 707 592	2 738 823	-	-	137 963	-	<b>38 584 378</b>	5%
Court Terme	-	26 884 959	2 411 867	-	-	123 757	-	<b>29 420 584</b>	
Moyen et Long Terme	-	8 822 633	326 956	-	-	14 206	-	<b>9 163 795</b>	
<b>PRODUCTION ET DISTRIBUTION D'EAU</b>	-	582 524	1 800 052	-	-	171 920	-	<b>2 554 496</b>	0%
Court Terme	-	5 846	1 793 087	-	-	20 611	-	<b>1 819 544</b>	
Moyen et Long Terme	-	576 679	6 965	-	-	151 309	-	<b>734 952</b>	
<b>PRODUCTION ET DISTRIBUTION DE GAZ ET D'ELECTRICITE</b>	-	3 255 478	4 042 817	-	-	-	-	<b>7 298 295</b>	1%
Court Terme	-	177 173	2 863 801	-	-	-	-	<b>3 040 974</b>	
Moyen et Long Terme	-	3 078 305	1 179 016	-	-	-	-	<b>4 257 321</b>	
<b>CONSTRUCTION BATIMENTS ET TRAVAUX PUBLICS</b>	-	79 024 994	9 977	-	-	56 123	1 672	<b>79 092 766</b>	9%
Court Terme	-	77 556 854	9 977	-	-	4 472	-	<b>77 571 303</b>	
Moyen et Long Terme	-	1 468 140	-	-	-	51 650	1 672	<b>1 521 462</b>	
<b>COMMERCE DE GROS, DE DETAIL ET REPARATION</b>	-	-	-	-	-	-	-	-	-
<b>DE VEHICULES ET BIENS</b>	-	147 203 869	3 341 016	3 063	-	29 346 763	206 282	<b>180 100 993</b>	21%
Court Terme	-	118 064 285	3 196 483	-	-	14 349 823	165 300	<b>135 775 891</b>	
Moyen et Long Terme	-	29 139 584	144 532	3 063	-	14 996 940	40 982	<b>44 325 102</b>	
<b>HEBERGEMENT ET RESTAURATION</b>	-	6 503 842	83 766	-	-	1 774 510	-	<b>8 362 119</b>	1%
Court Terme	-	2 384 921	79 656	-	-	48 306	-	<b>2 512 883</b>	
Moyen et Long Terme	-	4 118 922	4 110	-	-	1 726 205	-	<b>5 849 237</b>	
<b>TRANSPORTS ET ENTREPOSAGE</b>	-	30 738 307	26 362 131	2 265 578	-	1 016 772	-	<b>60 382 788</b>	7%
Court Terme	-	19 611 223	21 504 900	2 265 578	-	35 532	-	<b>43 417 234</b>	
Moyen et Long Terme	-	11 127 084	4 857 230	-	-	981 240	-	<b>16 965 554</b>	
<b>INFORMATION ET COMMUNICATION</b>	-	41 513 488	19 571	-	-	633 289	11 270	<b>42 177 618</b>	5%
Court Terme	-	38 766 796	19 571	-	-	152	11 270	<b>38 797 790</b>	
Moyen et Long Terme	-	2 746 691	-	-	-	633 137	-	<b>3 379 829</b>	
<b>ACTIVITES FINANCIERES ET ASSURANCES</b>	10 986 752	20 166 697	1 705 248	-	-	330 270	-	<b>33 188 967</b>	4%
Court Terme	8 966 714	19 989 815	1 705 248	-	-	-	-	<b>30 661 777</b>	
Moyen et Long Terme	2 020 038	176 882	-	-	-	330 270	-	<b>2 527 190</b>	
<b>ENTREPRISES IMMOBILIERES, LOCATION ET</b>	-	-	-	-	-	-	-	-	-
<b>ACTIVITES DE SERVICE AUX ENTREPRISES</b>	-	49 039 884	-	-	-	33 596	-	<b>49 073 480</b>	6%
Court Terme	-	42 715 481	-	-	-	1 324	-	<b>42 716 805</b>	
Moyen et Long Terme	-	6 324 403	-	-	-	32 272	-	<b>6 356 675</b>	
<b>ADMINISTRATION PUBLIQUE</b>	-	1 327 606	560 697	21 712 159	23 992 449	6 146 299	64 582	<b>53 803 792</b>	6%
Court Terme	-	-	271 676	13 892 019	21 162 634	4 511 701	64 250	<b>39 902 280</b>	
Moyen et Long Terme	-	1 327 606	289 021	7 820 140	2 829 815	1 634 598	332	<b>13 901 512</b>	
<b>SANTE ET ACTIONS SOCIALES</b>	-	922 232	2 747	-	-	714 546	850 896	<b>2 490 421</b>	0%
Court Terme	-	639 121	375	-	-	40 409	445 778	<b>1 125 683</b>	
Moyen et Long Terme	-	283 111	2 372	-	-	674 136	405 118	<b>1 364 738</b>	
<b>ENSEIGNEMENT</b>	-	779 691	74 074	-	18 809	228 573	533 409	<b>1 634 555</b>	0%
Court Terme	-	218 458	68 375	-	18 809	37 379	91 164	<b>434 186</b>	
Moyen et Long Terme	-	561 233	5 699	-	-	191 194	442 245	<b>1 200 370</b>	
<b>ARTS, SPECTACLES ET ACTIVITES RECREATIVES</b>	-	1 171 979	-	-	-	35 340	-	<b>1 207 318</b>	0%
Court Terme	-	1 154 965	-	-	-	1 762	-	<b>1 156 727</b>	
Moyen et Long Terme	-	17 013	-	-	-	33 578	-	<b>50 591</b>	
<b>NON RESIDENTS</b>	90	9 002 378	-	-	-	13 289	87	<b>9 015 844</b>	1%
Court Terme	90	9 002 378	-	-	-	13 273	87	<b>9 015 828</b>	
Moyen et Long Terme	-	-	-	-	-	16	-	<b>16</b>	
<b>AUTRES ACTIVITES NON SECTORISEES</b>	11	126 313 970	2 388 604	1 640 583	278 009	74 862 518	3 785 316	<b>209 269 010</b>	25%
Court Terme	11	88 353 419	2 285 096	1 457 474	278 009	31 385 956	3 398 441	<b>127 158 407</b>	
Moyen et Long Terme	-	37 960 551	103 508	183 109	-	43 476 562	386 874	<b>82 110 604</b>	
TOTAL A COURT TERME	8 966 815	491 505 378	39 104 645	17 618 650	21 459 452	51 836 755	4 176 396	<b>634 668 091</b>	
TOTAL A MOYEN ET LONG TERME	2 020 038	116 533 206	6 919 409	8 006 313	2 829 815	66 160 071	1 277 984	<b>203 746 837</b>	
<b>I. TOTAL CREDIT DE DECAISSEMENTS</b>	<b>10 986 853</b>	<b>608 038 584</b>	<b>46 024 054</b>	<b>25 624 963</b>	<b>24 289 267</b>	<b>117 996 826</b>	<b>5 454 380</b>	<b>838 414 928</b>	<b>87</b>
<b>II. CREDITS D'ENGAGEMENT:</b>	-	-	-	-	-	-	-	<b>128 559 047</b>	<b>13</b>
<b>1. CREDITS DOCUMENTAIRES A L'IMPORTATION:</b>	-	-	-	-	-	-	-	-	-
- PAYABLES A L'EMBARQUEMENT	-	-	-	-	-	-	-	12 393 655	
- PAYABLES A DELAI D'EMBARQUEMENT	-	-	-	-	-	-	-	35 076 790	
<b>2. CREDITS DOCUMENTAIRES A L'EXPORTATION</b>	-	-	-	-	-	-	-	-	-
<b>3. AUTRES (LETTRES DE GARANTIE ET AUTRES CAUTIONS)</b>	-	-	-	-	-	-	-	81 088 602	
<b>III. TOTAL GENERAL ( I + II )</b>	-	<b>608 038 584</b>	<b>46 024 054</b>	<b>25 624 963</b>	<b>24 289 267</b>	<b>117 996 826</b>	<b>5 454 380</b>	<b>966 973 975</b>	<b>100</b>

Source: Banque Centrale du Congo.

**Tableau IV.15.bis**

**ENCOURS DES CREDITS A DECAISSEMENT SUIVANT LES MONNAIES DE CONTRAT**  
(en milliers)

	2009	2010										
	Décembre	Janvier	Février	Mars	Avril	Mai	Juin	Juillet	Août	Septembre	Octobre	Novembre <sup>(P)</sup>
- Crédits en Monnaie Nationale	81 364 268	96 991 710	92 563 754	119 422 595	126 681 567	108 778 863	130 755 761	132 724 297	128 995 557	130 962 996	76 836 593	76 836 593
- Crédits en Monnaie Etrangère	642 588 567	640 238 690	633 948 907	617 304 585	616 918 986	629 929 555	673 030 512	660 992 798	652 408 088	660 361 373	718 506 232	718 506 232
- Provisions	26 750 645	26 728 742	26 485 658	49 632 620	50 066 506	42 967 415	40 930 842	42 509 633	42 071 959	41 342 805	43 072 104	43 072 104
- Total des crédits à décaissement	750 703 480	763 959 142	752 998 319	786 359 800	793 667 059	781 675 833	844 717 115	836 226 728	823 475 604	832 667 174	838 414 929	838 414 929

Source: Banque Centrale du Congo.

**Tableau IV.16.****LES EMPLOIS DES BANQUES CREATRICES DE MONNAIE**  
(en millions de CDF)

	2009	2010										
	Décembre	Janvier	Février	Mars	Avril	Mai	Juin	Juillet	Août	Septembre	Octobre	Novembre <sup>(p)</sup>
- Rés. libres des bques à la B.C.C.	29 864	29 588	24 522	86 069	44 703	24 967	33 169	46 296	35 633	33 618	23 623	50 783
- Réserves obligatoires à la B.C.C.	55 363	64 128	69 534	72 539	57 523	73 168	59 665	55 026	82 133	74 492	77 708	78 910
- Encours du crédit à l'économie	683 049	696 212	687 456	673 362	680 692	683 905	736 900	725 682	713 503	724 197	785 662	810 096

Source: Banque Centrale du Congo.



**Tableau IV.17.**

**TAUX D'INTERET APPLIQUES PAR LA B.C.C**

	2009	2 010										
	Décembre	Janvier	Février	Mars	Avril	Mai	Juin	Juillet	Août	Septembre	Octobre	Novembre <sup>(p)</sup>
<b>1. AUX DEBITEUR</b>												
Facilités permanentes	72,50	72,50	72,50	62,50	54,50	44,50	44,50	32,00	24,50	24,50	24,50	24,50
Prêts à court terme (Taux directeur)	70,00	70,00	70,00	60,00	52,00	42,00	42,00	29,50	22,00	22,00	22,00	22,00
<b>2. TAUX CREDITEUR <sup>(1)</sup></b>												
Taux annuel des B.T.R												
- à 7 jours	68,27	68,21	68,81	59,75	44,37	39,26	39,18	28,19	19,81	11,00	19,16	18,34
- à 28 jours	-	-	-	-	-	-	-	-	-	13,50	-	-

Source: Banque Centrale du Congo.

(1)S'agissant du taux créditeur, c'est le taux moyen pondéré qui est d'application depuis le 03 avril 2008 selon la nouvelle formule des BTR.

**Tableau IV.18.****TAUX D'INTERET APPLIQUES PAR LES BANQUES CREATRICES DE MONNAIE SUR LES TRANSACTIONS EN MONNAIE NATIONALE**

	2009	2010										
	Décembre <sup>(a)</sup>	Janvier <sup>(a)</sup>	Février <sup>(a)</sup>	Mars <sup>(a)</sup>	Avril <sup>(a)</sup>	Mai <sup>(a)</sup>	Juin <sup>(a)</sup>	Juillet <sup>(a)</sup>	Août <sup>(a)</sup>	Septembre <sup>(a)</sup>	Octobre <sup>(a)</sup>	Novembre <sup>(a)</sup>
<b>1. Taux d'int. débiteurs des banques</b>												
- Taux d'intérêt courant à court terme	69,77	70,97	70,27	69,09	67,35	67,17	65,21	65,21	65,21	65,21	65,21	65,21
- Taux d'intérêt effectif à court terme	135,90	140,00	137,70	137,70	137,70	137,70	127,70	120,20	120,20	120,20	120,20	120,20
- Taux d'intérêt réel à court terme	82,40	89,30	106,70	118,10	123,70	125,50	117,70	112,00	112,00	112,60	112,60	111,40
<b>2. Taux des opérations au marché interbanc.</b>												
- Taux planché	65,0	65,0	60,0	57,0	29,5	33,0	27,0	19,0	15,0	10,0	8,0	9,0
- Taux plafond	68,0	68,0	68,0	70,0	60,0	50,0	42,0	42,0	29,5	22,0	22,0	22,0

Source: Banque Centrale du Congo.

**Tableau IV.18.bis****TAUX D'INTERET APPLIQUES PAR LES BANQUES CREATRICES DE MONNAIE SUR LES TRANSACTIONS EN MONNAIE ETRANGERE**

	2009	2010										
	Décembre <sup>(a)</sup>	Janvier <sup>(a)</sup>	Février <sup>(a)</sup>	Mars <sup>(a)</sup>	Avril <sup>(a)</sup>	Mai <sup>(a)</sup>	Juin <sup>(a)</sup>	Juillet <sup>(a)</sup>	Août <sup>(a)</sup>	Septembre <sup>(a)</sup>	Octobre <sup>(a)</sup>	Novembre <sup>(a)</sup>
- Taux d'intérêt courant à court terme												
<b>1. Taux d'int. débiteurs des banques</b>	16,98	16,98	13,68	18,69	10,11	16,76	18,75	18,75	18,75	18,75	18,75	18,75
<b>1. Taux d'int. Créditeurs des banques</b>	3,55	3,36	3,18	3,18	2,97	2,99	2,92	2,92	2,92	2,92	2,92	2,92

Source: Banque Centrale du Congo.

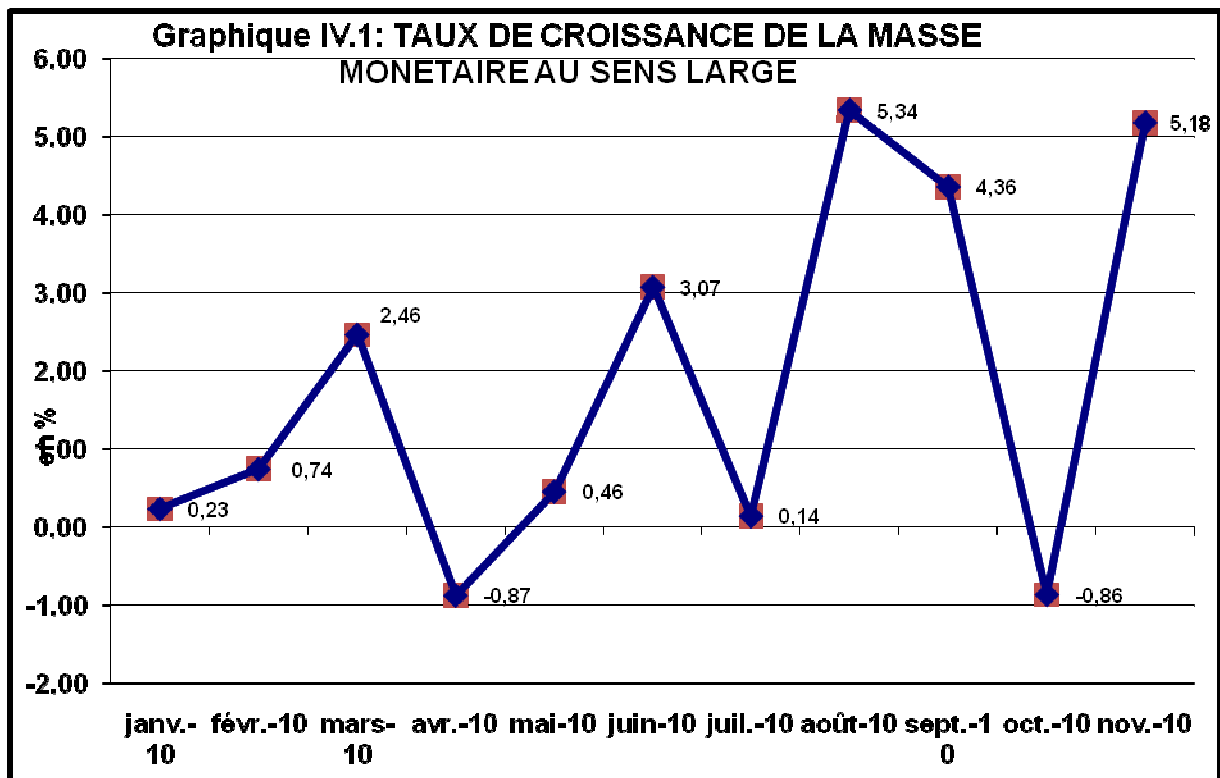

Source : Tableau IV.1

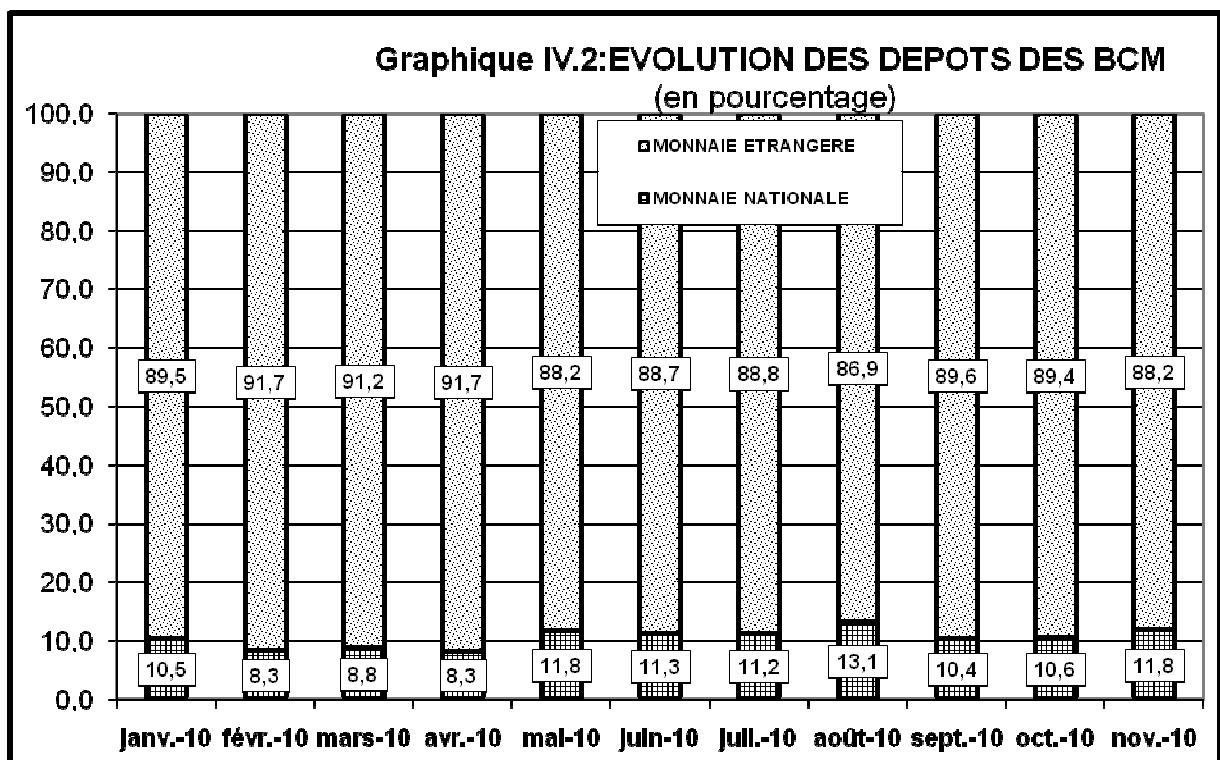

Source : Tableau IV.6

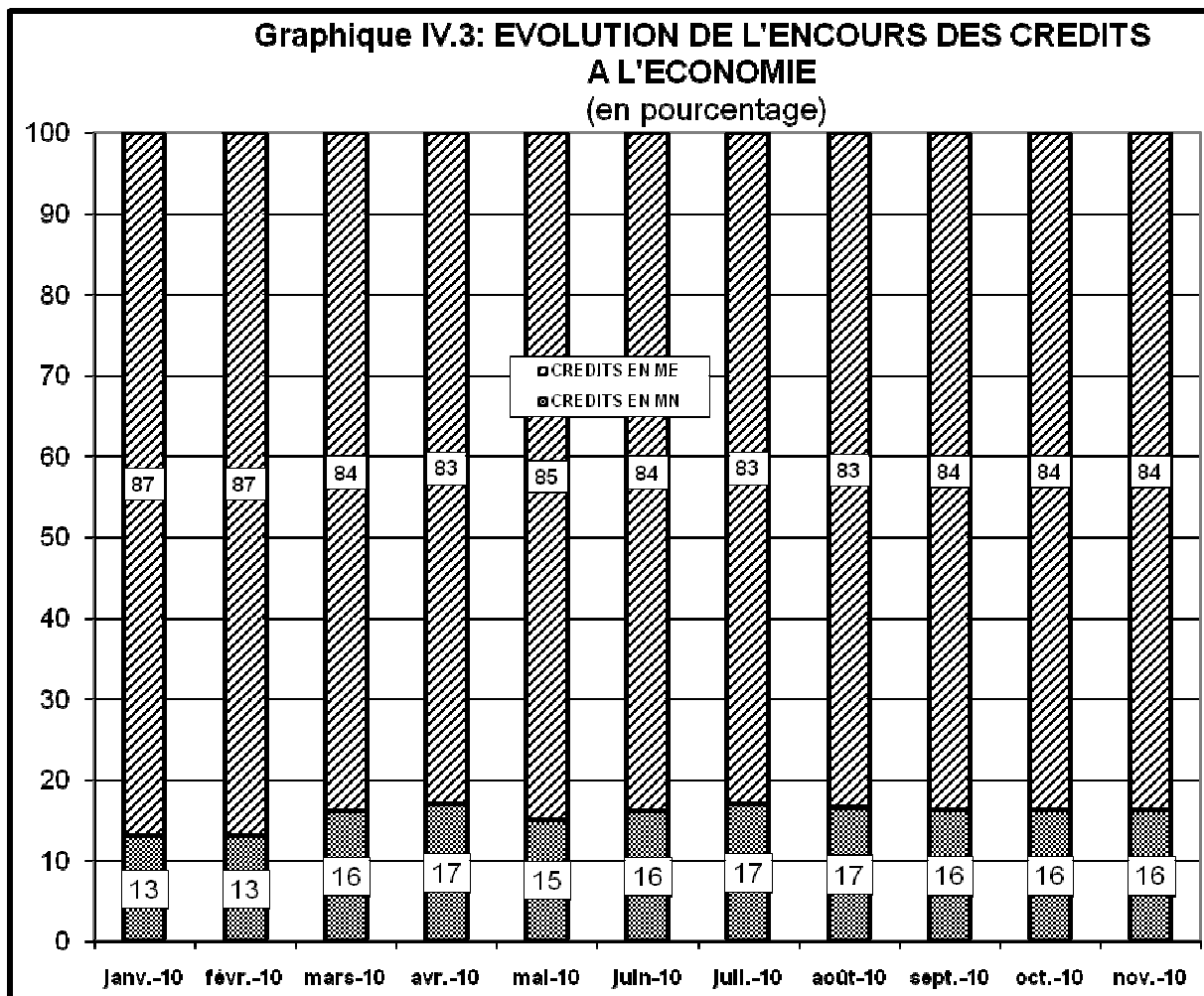

Source : Tableau IV.15

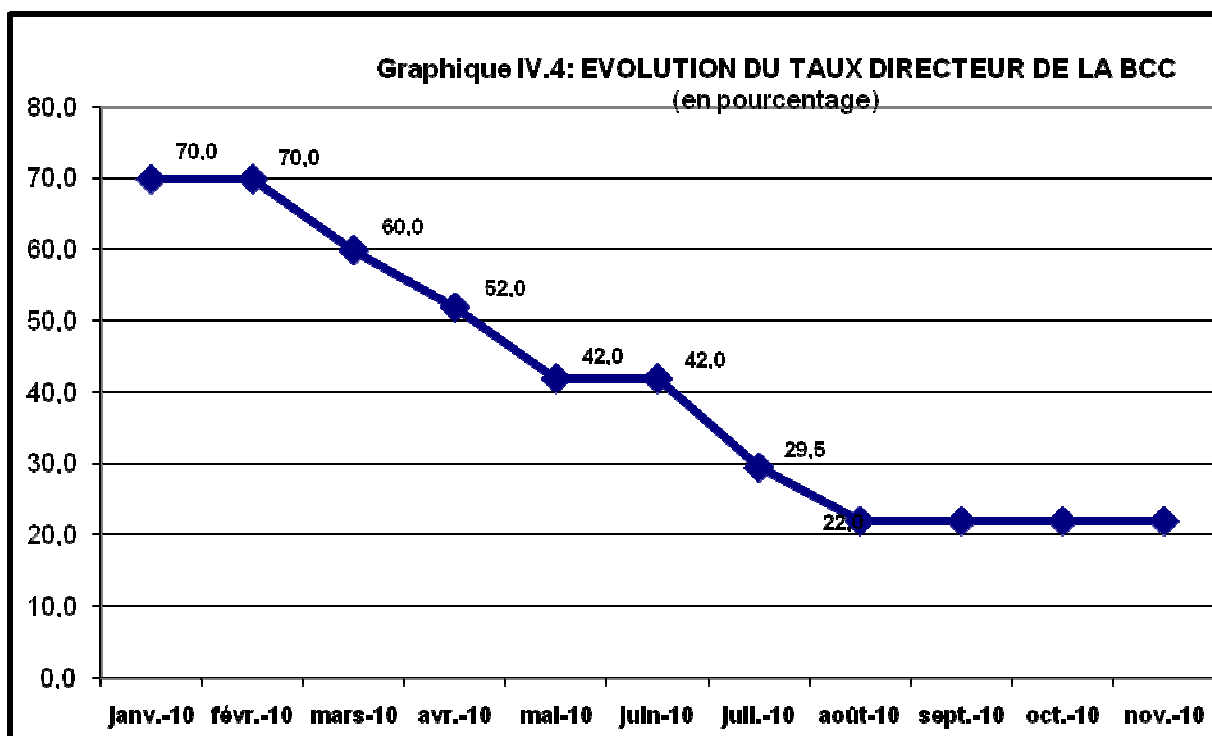

Source : Tableau IV.1