

BANQUE CENTRALE DU CONGO
DIRECTION DE LA RECHERCHE ET DES STATISTIQUES

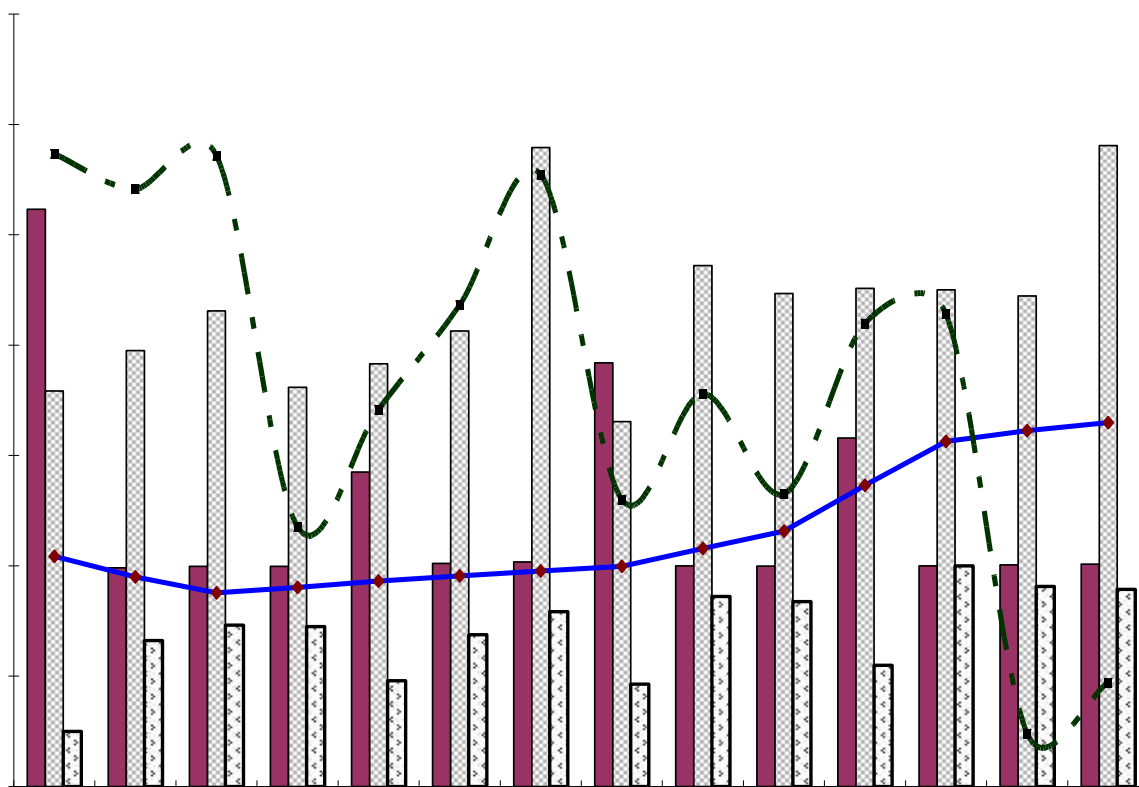

**CONDENSÉ HEBDOMADAIRE D'INFORMATIONS
STATISTIQUES**

N° 36 au 09 septembre 2022



Kinshasa, le 14 septembre 2022

BANQUE CENTRALE DU CONGO

DIRECTION DE LA RECHERCHE ET DES STATISTIQUES

CONDENSÉ HEBDOMADAIRE D'INFORMATIONS STATISTIQUES

N° 36 au 09 septembre 2022

Kinshasa, le 14 septembre 2022

CONDENSÉ HEBDOMADAIRE D'INFORMATIONS STATISTIQUES

<i>Adresse</i>	563, Boulevard Colonel Tshatshi Kinshasa-Gombe République Démocratique du Congo
<i>Adresse postale</i>	B.P. 2697
<i>Téléphone</i>	(243) 810 516 452 (243) 818 105 970 (243) 815 047 242 (243) 813 027 993
<i>Site web</i>	http://www.bcc.cd

Le Condensé hebdomadaire d'informations statistiques a été élaboré par la Direction de la Recherche et des Statistiques.

Tous droits réservés. Les reproductions à usage pédagogique et non commercial sont autorisées sous réserve de citer la source.

AVERTISSEMENT

I. Signes conventionnels utilisés dans les tableaux statistiques:

...	renseignement non disponible
-	renseignement nul
p	renseignement provisoire
e	estimation
a	chiffre inférieur à l'unité
c	Carat
r	rectifié
t	tonne
tm	tonne métrique
m ³	mètre cube
brl	baril
ot	once troy
Eur	euro
XDR	Droits de Tirages Spéciaux (DTS)
USD	dollar américain
GBP	livre sterling
CDF	franc congolais (Fc)
MN	monnaie nationale
ME	monnaies étrangères
BBCC	Bons Banque Centrale du Congo

II. Principales abréviations utilisées:

GCM	Gécamines
INS	Institut national de la statistique
IRES	Institut de recherches économiques et sociales
AID	Autre Institution de Dépôt (Banques Créatrices de Monnaie)
BCC	Banque Centrale du Congo

TABLE DES MATIÈRES

	<u>PAGES</u>
0 METADONNEES	i-iv
I. ACTIVITE ÉCONOMIQUE	
I.1 Volume de production.....	1
I.2 Evolution de la croissance économique et de la population.....	2
I.3 Indices élémentaires d'activité.....	3
II. PRIX INTÉRIEURS	
II.1.1 Indice hebdomadaire des prix de détail à Kinshasa établi par la BCC.....	4
II.1.2 Indice hebdomadaire des prix de détail à Lubumbashi établi par la BCC.....	5
II.1.3 Indice hebdomadaire des prix de détail à Goma établi par la BCC.....	6
II.1.4 Indice hebdomadaire des prix de détail à Bukavu établi par la BCC.....	7
II.1.5 Indice hebdomadaire des prix de détail à Kisangani établi par la BCC.....	8
II.1.6 Indice hebdomadaire des prix de détail à Bandundu établi par la BCC.....	9
II.1.7 Indice hebdomadaire des prix de détail à Kananga établi par la BCC.....	10
II.1.8 Indice hebdomadaire des prix de détail à Mbuji - Mayi établi par la BCC.....	11
II.1.9 Indice hebdomadaire des prix de détail à Kindu établi par la BCC.....	12
II.1.10 Indice hebdomadaire des prix de détail à Matadi établi par la BCC.....	13
II.1.11 Indice hebdomadaire des prix de détail à Mbandaka établi par la BCC.....	14
II.1.12 Indice hebdomadaire des prix de détail à couverture nationale établi par la BCC.....	15
II.2 Indice des prix de détail à Kinshasa établi par la BCC.....	16
II.3 Variations hebdomadaires des l'indice des prix de détails à Kinshasa calculées par la BCC.....	17
II.4 Variations hebdomadaires de l'indice des prix sur les marchés de Kinshasa calculées par l'IRES.....	18
II.5 Evolution des prix des produits pétroliers.....	19
Aperçu graphique.....	20-23
III FINANCES PUBLIQUES	
III.1 Exécution du budget de l'Etat.....	24
III.2 Evolution cumulée annuelle des opérations financières du Trésor.....	25
Aperçu graphique.....	26-27
III.3 Suivi de l'opération d'adjudication des Bons du Trésor.....	28
IV SECTEUR EXTERIEUR	
IV.1 Evolution du taux de change interbancaire.....	29
IV.2 Evolution du taux de change moyen parallèle à Kinshasa et en provinces.....	30
IV.3 Evolution des cours de change opérationnels.....	31
IV.4 Volume des transactions sur le marché de change.....	32
IV.5 Variations en pourcentage de la monnaie nationale par rapport au USD.....	33
IV.6 Exécution du budget en devises.....	34
IV.7 Evolution des cours des matières premières d'origine minérale.....	35
IV.7 bis Evolution des cours des matières premières d'origine agricole.....	35
IV.8 Evolution des réserves de change.....	36
Aperçu graphique.....	37-38
V MONNAIE ET CRÉDIT	
V.1 Taux d'intérêt appliqués par la Banque Centrale du Congo sur le marché monétaire.....	39
V.2 Taux d'intérêt appliqués par les banques créatrices de monnaie.....	40
V.3 Evolution des opérations des bons BCC (BBCC).....	41
V.4 Guichets de refinancement.....	42
V.5 Ventilation des émissions monétaires par coupure.....	43
V.6 Structure du stock des émissions monétaires par coupure (en pourcentage).....	44
V.7 Structure de la circulation fiduciaire (en pourcentage).....	45
V.8 Quelques affectations des ressources des banques (en milliers de CDF).....	46
V.8.1 Quelques affectations des ressources des banques (variations en milliers de CDF).....	47
Aperçu graphique.....	48-50

I. SECTEUR REEL

1. Le volume de production

Ce tableau reprend les statistiques de production manufacturière, agricole, minière, énergétique et relative à l'activité de transport.

2. Le Produit Intérieur Brut (PIB)

Le produit intérieur brut (PIB) est défini comme la valeur de tous les biens et services produits, moins la valeur des biens et services utilisés dans leur création. Le PIB est estimé suivant l'approche par le produit en appliquant la formule suivante :

$$PIB_t = \sum_{i=1}^n VA_{it}$$

Où : PIB_t = PIB au temps t, et
VA_{it} = Valeur ajoutée de la branche « i » au temps « t »

3. Le PIB courant ou nominal

Le PIB courant est celui calculé aux prix du marché selon la formule suivante :

$$PIB_{no\ min\ al}_t = PIB_{no\ min\ al}_{t-1} \times \left(1 + \frac{Tx_{crois\ econ}_t}{100}\right) \times \left(1 + \frac{Tx_{var\ déflat\ PIB}}{100}\right)$$

4. Le PIB constant ou réel

Le PIB constant est le PIB en valeur réelle, c'est-à-dire corrigé de la variation des prix (déflateur) par rapport à une année de base.

Le déflateur du PIB est déterminé de manière implicite en faisant le rapport exprimé en pourcentage entre le PIB nominal et le PIB réel.

$$Défl_{PIB}_t = \left(\frac{PIB_{no\ min\ al}_t}{PIB_t}\right) \times 100$$

5. Le Produit Intérieur Brut par Habitant (PIB/Hab)

Le PIB/Hab est le PIB reparti à l'ensemble de la population.

6. Le Taux de Croissance du PIB

Le taux de croissance est la mesure de variation du PIB réel entre l'année t et l'année t-1. Sa formule est :

$$Tx_{crois\ econ}_t = \left(\frac{PIB_t}{PIB_{t-1}} - 1\right) \times 100$$

7. La Population résidente

La population résidente est l'ensemble des personnes qui résident sur le territoire national, mais qui peuvent avoir un emploi aussi bien à l'intérieur qu'à l'extérieur de celui-ci.

8. Le Taux de croissance de la population résidente

C'est la variation, d'une année à une autre, de la population résidente.

9. L'indice élémentaire d'activité

C'est le rapport du niveau de production du mois t sur le niveau moyen mensuel de production de l'année de base.

10. Le taux d'inflation hebdomadaire

Le taux d'inflation hebdomadaire correspond à la variation en pourcentage entre l'indice de prix de la semaine t et celui de la semaine t-1 ; il se détermine selon la formule ci-après :

$$Tx_{inft}_t = \left(\frac{IPC_t}{IPC_{t-1}} - 1\right) \times 100$$

11. Le taux d'inflation hebdomadaire cumulé du mois

Il est calculé par rapport à l'indice de la dernière semaine du mois précédent.

12. Le taux d'inflation mensuel fin période

C'est la variation de l'indice du mois t par rapport à celui du mois t-1

13. Le **taux d'inflation moyen mensuel** est calculé en termes de variations de l'indice moyen du mois t par rapport à celui du mois précédent.

14. Le **taux d'inflation cumulé de l'année** est calculé par rapport à l'indice de la dernière semaine de l'année précédente.

15. Le **taux d'inflation en glissement annuel** est calculé par rapport à l'indice de la semaine correspondante de l'année précédente.

16. Le taux d'inflation annualisé

Le taux annualisé est la projection à la fin de l'année du cumul annuel d'inflation observé à la n^{ième} semaine de l'année.

II. SECTEUR DES FINANCES PUBLIQUES

Tableau III.1 : EXECUTION DU BUDGET DE L'ETAT

Ce tableau compare les prévisions budgétaires aux réalisations de l'année n, et aussi les prévisions budgétaires et les réalisations de l'année n-1. Le Taux d'exécution est ainsi calculé par la formule suivante :

$$\text{Taux d'exécution} = (\text{exécutions/prévisions}) \times 100$$

Tableau III.2 : EVOLUTION JOURNALIERE DES FINANCES PUBLIQUES

Ce tableau reprend les recettes et les dépenses de l'Etat en cumul mensuel et dégage le solde qui est la différence entre les dépenses et les recettes.

Le **Graphique III.1** renseigne sur l'évolution journalière de la situation financière de l'Etat en recettes, dépenses et solde de la période.

Le **Graphique III.2** présente l'évolution journalière cumulée du solde des opérations financières de l'Etat au cours du mois sous revue dont :

- Le **Solde (1)** tient compte principalement des opérations issues des sous-comptes « compte général du Trésor Public » et « dépenses en urgence »; et
- Le **Solde Consolidé (2)** qui intègre les mouvements de tous les sous-comptes du Compte Général du Trésor. Il a l'avantage d'indiquer la position globale du Trésor auprès de la Banque Centrale.

Le **Graphique III.3** donne l'information sur l'évolution journalière cumulée des recettes générées par les trois régies financières de l'Etat (hors pétroliers producteurs).

Le **Graphique III.4** renseigne sur la structure des dépenses de l'Etat en pourcentage du total des dépenses.

Tableau III.3 : SUIVI DE L'OPERATION D'ADJUDICATION DU BON DU TRESOR

Ce tableau renseigne sur l'évolution des opérations d'adjudication du Bon du Trésor lancée par le Gouvernement Congolais depuis le troisième trimestre de l'année 2019.

III. SECTEUR EXTERIEUR

- Le cours indicatif est calculé de la manière suivante:

$$(1) = \frac{\text{volume achats} \times \text{taux pondéré acheteur}}{\text{volume total des transactions}}$$

$$(2) = \frac{\text{volume ventes} \times \text{taux pondéré vendeur}}{\text{volume total des transactions}}$$

$$\text{Cours indicatif} = (1) + (2)$$

- Volume des achats (banque centrale, banques agréées et bureaux de change)
 - Volume des ventes (banque centrale, banques agréées et bureaux de change)
 - Volume total des transactions (achats et ventes : banque centrale, banques agréées et bureaux de change)
- Le cours parallèle moyen est calculé en faisant la moyenne des cours de change acheteurs et vendeurs de principales places de changes de Ville Province de Kinshasa.

$$\text{Cours parallèle moyen} = (\text{Cours acheteurs moyens} + \text{cours vendeurs moyens}) / \text{nombre de places}$$

- La variation en pourcentage du taux de change (au jour le jour et par rapport à fin décembre de l'année précédente) correspond au **taux d'appréciation (+) ou de dépréciation (-)** de la monnaie nationale par rapport à la devise américaine;

$$\text{Variation} = ((\text{Taux indicatif au temps } t-1) / (\text{Taux indicatif au temps } t) - 1) \times 100$$

- Les réserves internationales (RI) sont obtenues :

(1) en déduisant le compte des Résidents en Monnaies Etrangères (RME) des réserves brutes (RB)

$$\text{RI} = \text{RB} - \text{RME}$$

(2) par la sommation des réserves internationales affectées (montant qui couvre les traites dont l'échéance est connue), indisponibles (montant qui couvre les traites dont l'échéance n'est pas connue) et disponibles (montant disponible pour diverses utilisations).

$$\text{RI} = \text{R AFFECTEES} + \text{R INDISPONIBLES} + \text{R DISPONIBLES}$$

(3) en mois d'importations, en faisant le rapport entre les réserves internationales et les prévisions des importations mensuelles des biens et services (hormis les importations liées à l'aide) de l'année suivante.

(4) en semaine d'importations, en multipliant les réserves internationales en mois d'importations par 4,33 (rapport qui traduit le nombre de semaines par mois).

IV. MONNAIE ET CRÉDIT

Tableau V.1. TAUX D'INTÉRÊT APPLIQUÉS PAR LA BCC SUR LE MARCHÉ MONÉTAIRE

Le **taux directeur de la BCC** ou taux de base est un taux d'intérêt débiteur qui se calcule sur fond du principe de la positivité par rapport au taux d'inflation en glissement annuel.

Le Guichet de **prêts à court terme** est celui où se dénouent des opérations avec une échéance de 7 jours et dont le taux correspond au taux directeur à intérêt précompté;

Le Guichet des **facilités permanentes** est celui où sont réalisées les opérations des prêts au jour le jour pour faciliter un meilleur dénouement à la chambre de compensation. Son taux se calcule sur base d'une marge de positivité variable (actuellement à 1 point de pourcentage) par rapport au taux directeur.

Selon la littérature, le **taux d'intérêt nominal** est la rémunération monétaire d'un placement en pourcentage, alors que le **taux d'intérêt réel** est défini par la quantité de biens et services supplémentaires qui pourraient être acquise au bout d'un an rapportée à la quantité

qui aurait pu être achetée au moment du placement. Le **taux d'intérêt effectif** représente le taux capitalisé annuellement équivalant au taux nominal d'un emprunt ou d'un produit financier.

Tableau V.2. TAUX D'INTÉRÊT APPLIQUÉS PAR LES BANQUES COMMERCIALES

Le taux d'intérêt moyen débiteur correspond au loyer de l'argent à payer aux banques dans les opérations de crédit avec la clientèle.

Le taux d'intérêt moyen créditeur correspond au loyer de l'argent à payer par les banques qui détiennent des dépôts de la clientèle.

Tableau V.3. ÉVOLUTION DES OPÉRATIONS DES BONS BANQUE CENTRALE DU CONGO (BBCC).

Le **Bon BCC (BBCC)** est un titre de créance à court terme utilisé fréquemment par la BCC pour réguler la liquidité sur le marché monétaire.

Le **taux d'intérêt moyen pondéré** y appliqué est un taux créditeur obtenu à partir d'une moyenne pondérée des taux d'intérêts retenus lors de la séance d'adjudication.

La **maturité du BBCC** est l'échéance au bout de laquelle la BCC rembourse le montant souscrit plus les intérêts créditeurs générés.

L'**encours BBCC** est le total des soumissions retenues et en force couvrant toutes les maturités.

Le **taux marginal** est le taux d'intérêt qui est associé à la dernière soumission retenue, laquelle épuise ou non le montant mis en adjudication.

Le **taux moyen pondéré réel** est l'écart entre le taux moyen pondéré et le taux d'inflation en glissement annuel.

Tableau V.4 : GUICHETS DE REFINANCEMENT

Il retrace les volumes, en monnaie nationale, des transactions enregistrées au niveau de deux principaux guichets de refinancement à court terme.

Tableau V.5. VENTILATION DU STOCK DES ÉMISSIONS MONÉTAIRES PAR COUPURE

Il s'agit d'un tableau qui renseigne l'évolution du stock des émissions monétaires réalisées par l'Institut d'Emission.

Tableau V.6. STRUCTURE DU STOCK DES ÉMISSIONS MONÉTAIRES

Ce tableau fournit des informations en rapport avec l'éventail fiduciaire en RDC ainsi que le poids de chaque coupure dans le total du stock des émissions déjà réalisées.

Tableau V.7. STRUCTURE DE LA CIRCULATION FIDUCIAIRE

Ce tableau présente la structure de la circulation fiduciaire (émissions moins encaisses) par coupure.

Tableau V.8. QUELQUES AFFECTATIONS DES RESSOURCES DES BANQUES

La colonne « **comptes courants des banques** » apporte l'information sur le total des avoirs des banques commerciales en les livres de la BCC.

La colonne « **avoirs excédentaires (ou avoirs libres)** » n'est que la différence entre les avoirs en comptes courants des banques et les niveaux notifiés de la réserve obligatoire sur la période allant du 15 au 14 du mois suivant.

La colonne « **niveaux notifiés** » apporte l'éclairage sur la hauteur de la réserve obligatoire à observer par l'ensemble des banques.

La colonne « **Encours du crédit à l'économie** » donne les informations sur le niveau du crédit que les banques accordent au secteur privé (entreprises privées, ménages, etc.) et au secteur public (entreprises publiques).

I.1. ACTIVITE ECONOMIQUE

	Unité	2017	2018	2019	2020	2021	Cumul juin	
							2021 (p)	2022 (p)
Production minière et métal.								
Cuivre	t	1,094,638	1,221,648	1,420,386	1,601,208	1,797,836	812,566	1,088,364
- GECAMINES	t	15,864	18,037	2,974	3,515	2,526	1,142	1,529
- Partenaires de la GCM & autres	t	1,078,773	1,203,611	1,417,412	1,597,693	1,795,310	811,424	1,086,834
Cobalt	t	82,461	111,358	77,964	86,591	93,011	44,654	61,775
- GECAMINES	t	184	241	1,509	14,339	17,397	8,352	11,554
- Partenaires de la GCM & autres	t	82,277	111,117	76,455	72,252	75,614	36,302	50,220
Zinc	t	12,337	1,047	6,134	15,305	16,079	7,686	6,375
Diamant (1)	1000 c	18,891	15,131	18,891	16,560	13,222	2,984	4,776
- Industriel	1000 c	3,488	3,202	3,488	6,484	7,051	1,284	2,062
- Artisanal	1000 c	15,404	11,929	15,404	10,076	6,170	1,701	2,714
Or brut	kilo	31,586	36,777	31,586	31,501	31,903	7,472	6,197
Pétrole brut	1000 brls	7,536	8,393	8,162	8,737	8,455	4,123	2,192
Ciment (2)	t	899,533	1,169,460	1,382,769	1,284,917	1,557,968	510	612
Production énergétique								
Eau potable	1000 m ³	320,993	306,199	285,690	294,910	285,903	117,264	101,266
Electricité (2)	1000 Mwh	9,457	10,561	11,448	12,397	13,148	4,267	4,267
Télécommunication								
Communication	Mio. Unités							
Téléphonique (3)		14,577	15,689	12,508	13,049	15,430	5,895	10,634
Production agri. d'export.								
Café (4)	t	10,332	11,744	12,457	13,963	12,732	4,529	7,150
Cacao	t	5,148	16,342	27,257	38,492	58,238	29,386	21,790
Caoutchouc	t	1,293	14,914	16,375	6,843	5,582	2,249	4,147
Huile de palme (4)	t	13,356	13,356	13,999	16,377	46,975	20,556	33,772
Huile de palmiste (4)	t	1,358	1,358	1,345	6,216	19,934	8,844	14,530
Bois grumes	m ³	134,849	196,220	248,065	250,133	106,977	46,834	73,343
Bois sciés	m ³	24,682	36,572	39,971	37,093	34,741	14,441	23,196
Production Manufacturière								
Farine de Froment	t	240,612	213,107	203,302	194,945	204,936	84,273	143,335
Boissons Alcoolisées	1000 hl	4,464	4,250	4,804	5,396	5,625	2,313	4,053
Boissons Gazeuses	1000 hl	2,131	2,088	2,893	2,592	2,619	1,084	1,752
Manutention (5)	1.000 tm	1,657	1,649	1,666	1,832	1,878	810	159

Source : Office National des produits agricoles du Congo (ONAPAC), Ministère de l'Environnement, huileries et brasseries, ARPTC et SCTP.

(1) Il s'agit de cumul à fin Mars 2022

(2) Il s'agit de cumul à fin Avril 2022

(3) Il s'agit du nombre d'unités consommées en minute.

(4) Production exportée.

(5) Il s'agit de chargement et de déchargement dans les ports de Kinshasa, Matadi et Boma.

(p) Il s'agit des données provisoires

I. 2. EVOLUTION DE LA CROISSANCE ECONOMIQUE ET DE LA POPULATION

	2016	2017	2018	2019	2020	2,021	2022 (1)(e)
Produit Intérieur Brut (à prix courants) (en milliards de CDF)	37,517.4	55,676.1	77,180.5	85,314.1	90,181.0	110,114.7	130,071.5
(en milliards de USD)	37.1	38.0	46.9	50.4	48.7	55.4	65.4
P.I.B./habitant (en USD courants)	471.3	467.1	557.8	581.0	544.0	600.0	688.1
Produit Intérieur Brut (à prix constants de 2005) (en milliards de CDF)	11,049.8	11,461.6	12,128.8	12,660.6	12,880.3	13,678.9	14,655.6
(en milliards de USD)	23.3	24.2	25.6	26.7	27.2	28.9	30.9
Taux de croissance du P.I.B. (en %)	2.4	3.7	5.8	4.4	1.7	6.2	7.1
P.I.B. / habitant (en USD constant de 2005)	296.0	297.2	304.5	307.90	303.55	312.98	325.56
Taux de croissance du P.I.B / hab. (en %)	-0.9	0.4	2.5	1.1	-1.4	3.1	4.0
Taux d'inflation fin période (*)	25.0	46.8	7.7	3.9	20.7	4.2	8.4
Taux d'inflation moyenne annuelle (*)	5.9	35.7	23.0	4.5	14.0	10.1	5.6
Population résidente (**) (en milliers d'habitants)	78,789.1	81,398.8	84,068.1	86,790.6	89,561.4	92,248.2	95,015.7
Taux de croissance de la population résidente	3.34	3.31	3.28	3.24	3.19	3.00	3.00

Source : BCC; Direction de la Recherche et des Statistiques, Service des Statistiques Economiques.

(*) Pour l'inflation en 2022, il s'agit respectivement des taux en glissement et en moyenne annuels calculés par la BCC à la 2ème semaine de Septembre.

(**) <https://donnees.banquemondiale.org/pays/congo-republique-democratique-du?view=char>

(1) Estimations sur base des réalisations de la production à fin Juin 2022.

I.3. INDICES ELEMENTAIRES D'ACTIVITE (2015 = 100)

PERIODES	Production minière							Production			Manutention dans les principaux ports
	Cuivre	Cobalt	Zinc	Diamant	Or brut	Pétrole brut	Indice moyen général	de ciment	d'eau potable	d'électricité	
2016	98.5	82.4	99.3	98.3	96.5	95.0	94.0	63.5	104.3	99.6	79.3
2017	105.4	98.7	97.3	119.6	99.4	91.4	102.9	225.6	103.2	105.9	50.5
2018	117.6	133.3	8.3	95.8	115.7	101.8	121.3	293.3	98.4	118.3	50.3
2019 (p)	136.7	93.3	48.4	119.6	99.4	99.0	134.3	346.8	91.9	128.2	50.8
Janvier	104.6	82.5	40.24	122.7	93.8	105.0	265.7	293.0	96.5	129.7	54.1
Février	128.6	105.1	40.24	156.6	94.5	95.6	115.9	312.8	83.1	117.7	53.8
Mars	122.0	92.5	40.24	101.9	105.9	104.6	111.4	303.3	93.5	133.8	56.8
Avril	117.7	75.9	76.11	88.1	92.9	96.4	104.9	288.4	91.2	126.2	53.7
Mai	145.3	90.0	59.71	77.9	103.8	102.0	125.9	281.8	97.6	133.5	43.3
Juin	161.6	82.3	29.93	119.9	94.2	98.5	131.8	372.5	96.0	128.2	37.9
Juillet	136.8	103.9	47.74	91.0	85.6	102.1	121.4	307.7	98.0	129.8	53.0
Août	145.9	96.4	48.99	109.2	102.3	95.4	127.1	359.4	94.6	132.0	54.6
septembre	142.6	105.4	25.17	130.7	108.7	93.8	128.2	342.0	91.2	131.3	50.8
octobre	149.4	100.6	45.37	141.1	83.9	93.2	128.0	422.3	86.8	123.2	50.9
novembre	141.3	107.0	15.85	209.0	103.3	96.1	127.2	433.4	85.7	125.8	50.5
décembre	144.7	78.4	111.16	87.6	123.5	104.9	124.5	444.7	87.9	127.3	50.2
2020 (p)	154.1	103.7	120.8	104.9	99.1	105.9	126.2	322.2	94.8	138.8	55.9
Janvier	131.0	80.6	18.14	74.4	108.5	108.9	114.6	229.4	94.2	138.6	62.7
Février	133.8	76.2	42.75	51.9	93.8	104.6	113.3	271.7	90.4	127.8	40.8
Mars	134.2	80.8	139.42	86.1	104.3	111.7	116.3	218.3	94.8	141.1	54.9
Avril	158.2	92.7	144.96	70.8	102.2	103.2	133.8	283.2	95.0	136.4	43.6
Mai	151.1	104.7	123.05	69.6	100.1	105.6	41.5	247.6	97.6	144.5	54.9
Juin	171.0	122.6	119.93	107.4	102.2	97.1	149.4	336.4	97.6	142.7	45.2
Juillet	172.3	130.4	234.01	61.4	101.8	105.2	152.6	390.5	101.8	142.3	71.4
Août	149.1	121.4	166.29	78.7	100.7	111.0	135.8	526.8	100.7	143.7	57.6
Septembre	157.9	109.9	99.11	121.3	101.9	108.8	138.0	363.2	97.7	142.6	57.3
Octobre	165.6	110.5	150.15	170.8	101.5	106.7	143.0	383.5	92.8	130.0	30.2
Novembre	157.8	104.0	108.10	136.5	89.8	103.5	134.9	288.6	86.2	135.8	76.7
Décembre	167.4	110.0	103.12	229.6	82.2	105.0	141.4	327.7	89.0	140.5	75.0
2021 (p)	173.0	111.4	126.9	83.7	100.4	102.5	149.0	390.7	91.9	147.2	57.3
Janvier	150.7	106.1	109.51	70.6	96.1	104.0	132.0	320.0	94.5	148.9	42.0
Février	142.9	125.2	62.04	77.2	80.9	93.0	130.2	438.7	81.9	132.0	71.1
Mars	145.0	73.4	112.49	79.1	105.0	102.0	121.0	400.5	94.6	146.4	60.3
Avril	150.9	112.4	128.58	77.6	99.3	95.8	132.8	376.8	90.3	146.1	57.4
Mai	175.6	109.3	116.92	87.7	84.4	98.5	146.9	358.0	91.2	158.8	65.5
Juin	173.4	115.1	198.10	107.9	118.5	106.6	151.2	429.6	97.7	154.3	68.1
Juillet	189.0	109.1	117.96	113.7	100.8	106.0	156.6	388.1	91.7	143.7	58.5
Août	161.8	109.6	158.48	71.3	101.2	106.0	159.9	391.9	91.2	147.2	40.3
Septembre	188.5	110.1	163.38	82.8	106.8	106.3	163.7	403.2	92.8	148.4	49.6
Octobre	189.0	129.4	138.22	76.5	102.9	99.7	169.4	394.4	92.5	146.4	64.1
Novembre	184.1	111.6	81.75	76.9	103.7	106.2	161.7	396.5	92.8	147.3	57.7
Décembre	225.7	125.0	134.87	83.7	104.5	106.1	162.3	390.7	91.9	147.2	52.4
2022 (p)	209.5	147.9	100.6	128.1	78.0	106.3	141.8	460.5	97.7	143.4	55.3
Janvier	192.2	128.6	79.5	126.3	76.1	106.5	118.2	450.3	103.5	148.9	52.4
Février	215.5	136.0	82.9	99.2	78.4	106.3	119.7	415.4	89.8	132.0	56.0
Mars	224.1	170.3	99.3	158.8	79.4	106.3	139.7	472.3	100.5	146.4	57.6
Avril	183.6	137.2	141.2	–	–	–	154.0	504.1	96.8	146.1	50.5
Mai	206.2	175.5	85.1	–	–	–	155.6	–	–	–	60.2
Juin	235.3	139.9	115.5	–	–	–	163.6	–	–	–	–

Source : Direction de la Recherche et des Statistiques, Service des Statistiques Economiques.

II. Prix Intérieurs

II.1.1. Indice hebdomadaire des prix de détail à Kinshasa établi par la Banque Centrale du Congo

(base 100 = décembre 2018)

N° Fx.	LIBELLES	août-22		sept.-22		Variation (en %)
		Du 15 au 21	Du 22 au 28	Du 29/08 au 04/09	Du 05 au 11	
I.	PRODUITS ALIMENTAIRES ET BOISSONS NON ALCOOLISEES	176.595	177.115	177.823	178.259	0.245
	PRODUITS ALIMENTAIRES	177.492	178.030	178.759	179.187	0.239
	PAINS ET CEREALES	169.121	169.121	169.121	169.253	0.078
	VIANDES	237.077	237.236	239.438	240.584	0.479
	POISSONS	169.116	169.292	169.364	169.405	0.024
	LAIT, FROMAGE ET ŒUF	132.165	132.301	132.325	132.348	0.017
	HUILES ET GRAISSES	137.344	137.349	137.646	138.114	0.340
	FRUITS	140.343	140.348	140.381	140.421	0.028
	LEGUMES AUTRES QUE POMMES DE TERRE ET AUTRES TUBERCULES	182.782	183.942	184.732	185.325	0.321
	POMME DE TERRE, MANIOC, AUTRES TUBERCULES ET BANANES	240.549	244.851	252.390	254.516	0.843
	SUCRE	158.793	159.075	159.574	159.716	0.089
	CONFITURE, MIEL, PATE CHOCOLATEE ET CONFISERIE	156.413	157.274	158.447	158.724	0.175
	SEL, EPICES, SAUCES ET PRODUITS ALIMENTAIRES N.C.A.	151.940	151.935	151.985	152.014	0.019
	BOISSONS NON ALCOOLISEES	152.531	152.559	152.700	153.368	0.438
	CAFE, THE, CACAO ET AUTRES VEGETAUX POUR TISANES	154.697	154.697	154.815	154.884	0.045
	AUTRES BOISSONS NON ALCOLLISEES	151.801	151.840	151.987	152.857	0.572
II.	BOISSONS ALCOOLISEES, TABACS ET STUPEFIANTS	134.238	134.287	134.447	134.456	0.007
	BOISSONS ALCOOLISEES	134.548	134.619	134.836	134.836	0.000
	TABACS	133.551	133.552	133.585	133.613	0.021
III.	ARTICLES D'HABILLEMENT ET CHAUSSURES	169.967	169.991	170.372	170.691	0.187
	ARTICLES D'HABILLEMENT	172.779	172.798	173.233	173.621	0.224
	CHAUSSURES	159.632	159.675	159.858	159.925	0.042
IV.	LOGEMENT, EAU, GAZ, ELECTRICITE ET AUTRES COMBUSTIBLES	152.613	152.874	153.572	153.959	0.252
	LOYERS EFFECTIFS	125.807	125.808	125.808	125.808	0.000
	ENTRETIEN ET REPARATIONS COURANTES DU LOGEMENT	144.483	144.492	144.903	145.308	0.279
	AUTRES SERVICES RELATIFS AU LOGEMENT	135.763	136.835	136.917	136.485	-0.315
	ELECTRICITE, GAZ ET AUTRES COMBUSTIBLES	186.489	187.178	189.009	189.741	0.387
V.	MEUBLES, ARTICLES DE MENAGE ET ENTRETIEN COURANT DU FOYER	143.834	143.896	144.060	144.276	0.150
	MEUBLES, ARTICLES D'AMEUBLEMENT ET DE DECORATION, TAPIS ET AUTRES REVETEMENTS	157.913	157.913	159.054	160.809	1.103
	ARTICLES DE MENAGE EN TEXTILES	153.867	153.867	154.294	154.723	0.278
	APPAREILS DE CHAUFFAGE ET DE CUISINE, REFRIGERATEURS, MACHINES A LAVER ET AUTRES	133.889	133.889	133.889	133.906	0.013
	VERRERIE, VAISSELLE ET USTENSILE DE CUISINE	142.829	142.914	142.951	142.996	0.031
	OUTILLAGE POUR LA MAISON ET LE JARDIN	140.371	140.371	140.371	140.394	0.016
	BIENS ET SERVICES POUR L'ENTRETIEN COURANT DE L'HABITATION	144.051	144.168	144.225	144.258	0.023
VI.	SANTE	230.607	231.546	231.800	232.795	0.429
	MEDICAMENTS ET AUTRES PRODUITS PHARMACEUTIQUES, APPAREILS ET MATERIELS THERAPEUTIQUES	270.053	271.710	272.117	273.854	0.638
	SERVICES MEDICAUX ET PARAMEDICAUX EXTRA-HOSPITALIERS	160.522	160.534	160.562	160.589	0.017
	SERVICES DES HOPITAUX	275.860	275.959	276.179	276.356	0.064
VII.	TRANSPORTS	158.281	159.286	160.209	162.683	1.544
	ACHATS DE VEHICULE	126.784	126.784	126.815	126.821	0.005
	UTILISATION DES VEHICULE PERSONNELS	173.837	175.864	177.718	179.962	1.263
	SERVICES DE TRANSPORT	148.665	148.665	148.665	152.307	2.449
VIII.	COMMUNICATIONS	178.035	178.040	178.252	178.447	0.110
	SERVICES POSTAUX	131.033	131.033	131.033	131.033	0.000
	TELEPHONE ET TELEGRAPHE	182.391	182.396	182.627	182.841	0.117
IX.	LOISIR ET CULTURE	147.095	147.095	148.114	150.657	1.717
	APPAREILS ET ACCESSOIRES Y COMPRISES REPARATIONS	127.952	127.952	127.952	127.952	0.000
	SERVICES RECREATIFS ET CULTURELS	156.189	156.189	156.490	156.667	0.113
	PRESSE, LIBRAIRIE ET PAPETERIE	153.562	153.562	155.462	160.462	3.216
X.	ENSEIGNEMENT	128.399	128.603	129.649	129.651	0.002
	SERVICE D'ENSEIGNEMENT	127.918	127.971	127.971	127.975	0.003
	FOURNITURES SCOLAIRES	129.110	129.537	132.128	132.128	0.000
XI.	RESTAURANTS ET HOTELS	149.669	149.701	150.747	150.871	0.082
	RESTAURANTS ET DEBITS DE BOISSONS	152.709	152.749	153.925	154.063	0.090
	SERVICES D'HEBERGEMENT	129.928	129.903	130.110	130.141	0.024
XII.	BIENS ET SERVICES DIVERS	163.190	166.558	167.523	167.523	0.000
	SOINS PERSONNELS	153.349	157.326	157.474	157.474	0.000
	EFFETS PERSONNELS N.D.A	138.387	138.403	140.409	140.409	0.000
	AUTRES SERVICES N.D.A	236.963	241.242	244.855	244.855	0.000
INDICE GENERAL		168.573	169.110	169.807	170.380	0.337
TAUX HEBDOMADAIRE (1)		0.267	0.317	0.413	0.337	
TAUX HEBDO. CUMULE DU MOIS (2)		0.772	1.093	0.413	0.751	
TAUX MENSUEL FIN PERIODE (3)			1.093			
TAUX MOYEN MENSUEL (4)			0.989			
TAUX CUMULE DE L'ANNEE (5)		7.500	7.842	8.287	8.653	
TAUX EN GLISSEMENT ANNUEL (6)		9.684	9.987	10.374	10.675	
TAUX ANNUALISE (7)		12.071	12.240	12.557	12.735	

Source : Direction de la Recherche et des Statistiques, Service des Statistiques Economiques.

(1) Calculé par rapport à la semaine précédente.

(2) Calculé par rapport à la dernière semaine du mois précédent.

(3) Calculé par rapport au mois précédent.

(4) Calculé en termes de variation de l'indice général moyen du mois en cours par rapport à celui du mois précédent.

(5) Calculé par rapport à la dernière semaine de décembre de l'année précédente.

(6) Calculé par rapport à la semaine correspondante de l'année précédente.

(7) Projection à fin décembre 2022 du cumul annuel d'inflation observé au 11 septembre 2022: Cette semaine étant la 36^{ème} de l'année.

II.1.2. Indice hebdomadaire des prix de détail à Lubumbashi établi par la Banque Centrale du Congo
(base 100 = décembre 2018)

N° Fx.	LIBELLES	août-22		sept.-22		Variation (en %)
		Du 15 au 21	Du 22 au 28	Du 29/08 au 04/09	Du 05 au 11	
I.	PRODUITS ALIMENTAIRES ET BOISSONS NON ALCOOLISEES	146.150	146.707	147.250	147.656	0.276
	PRODUITS ALIMENTAIRES	146.327	146.879	147.438	147.843	0.274
	PAINS ET CEREALES	135.783	135.846	135.915	135.916	0.001
	VIANDES	131.444	131.540	131.506	131.506	0.000
	POISSONS	158.623	159.329	159.967	159.967	0.000
	LAIT, FROMAGE ET ŒUF	135.214	135.217	135.219	135.234	0.011
	HUILES ET GRAISSES	128.541	128.673	128.743	128.751	0.007
	FRUITS	154.204	154.204	155.846	155.858	0.007
	LEGUMES AUTRES QUE POMMES DE TERRE ET AUTRES TUBERCULES	144.706	145.403	146.860	147.550	0.470
	POMME DE TERRE, MANIOC, AUTRES TUBERCULES ET BANANES	282.676	288.442	288.442	295.062	2.295
	SUCRE	139.612	139.822	139.823	139.823	0.000
	CONFITURE, MIEL, PATE CHOCOLATEE ET CONFISERIE	158.617	160.125	160.129	160.129	0.000
	SEL, EPICES, SAUCES ET PRODUITS ALIMENTAIRES N.C.A.	170.249	172.202	172.392	174.196	1.047
	BOISSONS NON ALCOOLISEES	140.234	140.951	140.951	141.426	0.336
	CAFE, THE, CACAO ET AUTRES VEGETAUX POUR TISANES	140.492	141.253	141.253	143.182	1.365
	AUTRES BOISSONS NON ALCOOLISEES	140.150	140.853	140.853	140.853	0.000
II.	BOISSONS ALCOOLISEES, TABACS ET STUPEFIANTS	133.459	134.381	134.415	134.449	0.025
	BOISSONS ALCOOLISEES	136.688	137.837	137.869	137.900	0.023
	TABACS	120.968	121.012	121.056	121.100	0.036
III.	ARTICLES D'HABILLEMENT ET CHAUSSURES	155.783	157.003	158.214	158.416	0.128
	ARTICLES D'HABILLEMENT	163.389	164.936	166.464	166.661	0.118
	CHAUSSURES	128.509	128.557	128.629	128.854	0.174
IV.	LOGEMENT, EAU, GAZ, ELECTRICITE ET AUTRES COMBUSTIBLES	133.908	134.208	135.423	135.662	0.176
	LOYERS EFFECTIFS	113.942	113.957	113.957	113.995	0.033
	ENTRETIEN ET REPARATIONS COURANTES DU LOGEMENT	118.161	118.174	118.183	118.231	0.041
	AUTRES SERVICES RELATIFS AU LOGEMENT	114.944	115.001	115.001	115.144	0.124
	ELECTRICITE, GAZ ET AUTRES COMBUSTIBLES	180.067	181.159	185.762	186.515	0.405
V.	MEUBLES, ARTICLES DE MENAGE ET ENTRETIEN COURANT DU FOYER	126.898	126.946	127.177	127.419	0.190
	MEUBLES, ARTICLES D'AMEUBLEMENT ET DE DECORATION, TAPIS ET AUTRES REVETEMENTS	126.086	126.319	126.346	126.923	0.457
	ARTICLES DE MENAGE EN TEXTILES	117.562	117.456	117.456	117.656	0.170
	APPAREILS DE CHAUFFAGE ET DE CUISINE, REFRIGERATEURS, MACHINES A LAVER ET AUTRES	121.756	121.931	122.003	122.003	0.000
	VERRERIE, VAISSELLE ET USTENSILE DE CUISINE	133.680	133.680	134.203	134.560	0.265
	OUTILLAGE POUR LA MAISON ET LE JARDIN	124.503	124.503	124.755	124.834	0.063
	BIENS ET SERVICES POUR L'ENTRETIEN COURANT DE L'HABITATION	126.835	126.835	127.031	127.270	0.188
VI.	SANTE	147.810	147.835	147.848	147.958	0.075
	MEDICAMENTS ET AUTRES PRODUITS PHARMACEUTIQUES, APPAREILS ET MATERIELS THERAPEUTIQUES	153.452	153.465	153.487	153.577	0.059
	SERVICES MEDICAUX ET PARAMEDICAUX EXTRA-HOSPITALIERS	140.108	140.148	140.150	140.304	0.110
	SERVICES DES HOPITAUX	149.821	149.847	149.854	149.877	0.015
VII.	TRANSPORTS	120.721	120.874	120.910	121.172	0.217
	ACHATS DE VEHICULE	110.755	110.761	110.763	110.770	0.007
	UTILISATION DES VEHICULE PERSONNELS	125.903	126.135	126.189	126.645	0.361
	SERVICES DE TRANSPORT	116.686	116.775	116.797	116.855	0.050
VIII.	COMMUNICATIONS	131.225	131.798	131.944	133.116	0.888
	SERVICES POSTAUX	125.243	125.363	125.393	125.599	0.164
	TELEPHONE ET TELEGRAPHE	131.553	132.150	132.303	133.528	0.926
IX.	LOISIR ET CULTURE	133.579	136.734	137.395	138.677	0.933
	APPAREILS ET ACCESSOIRES Y COMPRIS REPARATIONS	135.884	135.884	135.884	135.884	0.000
	SERVICES RECREATIFS ET CULTURELS	119.010	119.324	119.324	119.350	0.022
	PRESSE, LIBRAIRIE ET PAPETERIE	139.470	145.940	147.328	150.005	1.817
X.	ENSEIGNEMENT	118.105	118.336	118.336	119.359	0.864
	SERVICE D'ENSEIGNEMENT	117.955	117.970	117.970	118.002	0.027
	FOURNITURES SCOLAIRES	118.310	118.838	118.838	121.214	2.000
XI.	RESTAURANTS ET HOTELS	122.075	122.083	122.085	122.349	0.216
	RESTAURANTS ET DEBITS DE BOISSONS	122.534	122.534	122.537	122.807	0.220
	SERVICES D'HEBERGEMENT	119.008	119.066	119.066	119.283	0.183
XII.	BIENS ET SERVICES DIVERS	140.003	140.878	140.999	143.080	1.476
	SOINS PERSONNELS	138.677	139.341	139.481	140.963	1.063
	EFFETS PERSONNELS N.D.A	124.431	124.499	124.502	124.502	0.000
	AUTRES SERVICES N.D.A	163.516	166.313	166.465	173.764	4.385
	INDICE GENERAL	140.052	140.563	141.105	141.542	0.310
	TAUX HEBDOMADAIRE (1)	0.364	0.365	0.385	0.310	
	TAUX HEBDO. CUMULE DU MOIS (2)	1.089	1.458	0.385	0.697	
	TAUX MENSUEL FIN PERIODE (3)		1.458			
	TAUX MOYEN MENSUEL (4)		1.394			
	TAUX CUMULE DE L'ANNEE (5)	9.458	9.857	10.281	10.623	
	TAUX EN GLISSEMENT ANNUEL (6)	11.746	12.108	12.441	12.688	
	TAUX ANNUALISE (7)	15.304	15.463	15.649	15.699	

Source : Direction de la Recherche et des Statistiques, Service des Statistiques Economiques.

- (1) Calculé par rapport à la semaine précédente.
- (2) Calculé par rapport à la dernière semaine du mois précédent.
- (3) Calculé par rapport au mois précédent.
- (4) Calculé en termes de variation de l'indice général moyen du mois en cours par rapport à celui du mois précédent.
- (5) Calculé par rapport à la dernière semaine de décembre de l'année précédente.
- (6) Calculé par rapport à la semaine correspondante de l'année précédente.
- (7) Projection à fin décembre 2022 du cumul annuel d'inflation observé au 11 septembre 2022. Cette semaine étant la 36ème de l'année.

II.1.3. Indice hebdomadaire des prix de détail à Goma établi par la Banque Centrale du Congo
(base 100 = décembre 2018)

N° Fx.	LIBELLES	août-22		sept.-22		Variation (en %)
		Du 15 au 21	Du 22 au 28	Du 29/08 au 04/09	Du 05 au 11	
I.	PRODUITS ALIMENTAIRES ET BOISSONS NON ALCOOLISEES	142.760	143.074	143.525	144.112	0.409
	PRODUITS ALIMENTAIRES	143.351	143.672	144.134	144.735	0.417
	PAINS ET CEREALES	136.992	137.041	137.160	137.167	0.005
	VIANDES	131.351	131.370	131.377	131.384	0.005
	POISSONS	121.068	121.071	121.408	121.408	0.000
	LAIT, FROMAGE ET ŒUF	129.112	129.119	129.229	129.229	0.000
	HUILES ET GRAISSES	107.935	107.935	107.935	107.935	0.000
	FRUITS	102.635	102.526	102.531	101.991	-0.527
	LEGUMES AUTRES QUE POMMES DE TERRE ET AUTRES TUBERCULES	175.124	176.216	177.620	179.847	1.254
	POMME DE TERRE, MANIOC, AUTRES TUBERCULES ET BANANES	112.418	112.433	112.442	112.464	0.020
	SUCRE	123.504	123.579	123.667	123.729	0.051
	CONFITURE, MIEL, PÂTE CHOCOLATÉE ET CONFISERIE	130.606	130.854	130.854	131.061	0.158
	SEL, EPICES, SAUCES ET PRODUITS ALIMENTAIRES N.C.A.	229.250	229.481	229.481	229.673	0.084
	BOISSONS NON ALCOOLISEES	118.423	118.423	118.423	118.423	0.000
	CAFÉ, THE, CACAO ET AUTRES VÉGÉTAUX POUR TISANES	126.477	126.477	126.477	126.477	0.000
	AUTRES BOISSONS NON ALCOOLISEES	115.559	115.559	115.559	115.559	0.000
II.	BOISSONS ALCOOLISEES, TABACS ET STUPEFIANTS	117.752	117.753	117.754	117.754	0.000
	BOISSONS ALCOOLISEES	119.622	119.622	119.622	119.622	0.000
	TABACS	111.198	111.204	111.209	111.209	0.000
III.	ARTICLES D'HABILLEMENT ET CHAUSSURES	123.425	123.594	123.718	124.025	0.248
	ARTICLES D'HABILLEMENT	123.845	124.059	124.217	124.605	0.313
	CHAUSSURES	121.864	121.867	121.868	121.873	0.004
IV.	LOGEMENT, EAU, GAZ, ELECTRICITE ET AUTRES COMBUSTIBLES	122.016	122.191	122.574	122.884	0.253
	LOYERS EFFECTIFS	112.102	112.104	112.111	112.120	0.008
	ENTRETIEN ET REPARATIONS COURANTES DU LOGEMENT	110.958	110.970	110.982	111.006	0.022
	AUTRES SERVICES RELATIFS AU LOGEMENT	110.749	110.749	110.798	110.846	0.044
	ELECTRICITE, GAZ ET AUTRES COMBUSTIBLES	172.592	173.531	175.612	177.244	0.930
V.	MEUBLES, ARTICLES DE MENAGE ET ENTRETIEN COURANT DU FOYER	116.858	116.877	116.927	116.964	0.031
	MEUBLES, ARTICLES D'AMEUBLEMENT ET DE DECORATION, TAPIS ET AUTRES REVETEMENTS	116.705	116.708	116.911	117.113	0.172
	ARTICLES DE MENAGE EN TEXTILES	110.919	110.919	110.919	110.919	0.000
	APPAREILS DE CHAUFFAGE ET DE CUISINE, REFRIGERATEURS, MACHINES A LAVER ET AUTRES	111.058	111.063	111.068	111.077	0.009
	VERRERIE, VAISSELLE ET USTENSILE DE CUISINE	116.654	116.724	116.764	116.774	0.009
	OUTILLAGE POUR LA MAISON ET LE JARDIN	114.280	114.280	114.280	114.280	0.000
	BIENS ET SERVICES POUR L'ENTRETIEN COURANT DE L'HABITATION	122.054	122.073	122.101	122.101	0.001
VI.	SANTE	126.747	126.771	126.778	126.803	0.020
	MEDICAMENTS ET AUTRES PRODUITS PHARMACEUTIQUES, APPAREILS ET MATERIELS THERAPEUTIQUES	126.410	126.416	126.420	126.430	0.008
	SERVICES MEDICAUX ET PARAMEDICAUX EXTRA-HOSPITALIERS	128.264	128.345	128.356	128.423	0.053
	SERVICES DES HOPITAUX	124.526	124.547	124.581	124.635	0.044
VII.	TRANSPORTS	128.076	128.799	129.289	129.783	0.382
	ACHATS DE VEHICULE	116.729	116.730	116.950	116.952	0.002
	UTILISATION DES VEHICULES PERSONNELS	135.679	136.551	137.119	137.119	0.000
	SERVICES DE TRANSPORT	124.473	125.509	126.079	127.744	1.321
VIII.	COMMUNICATIONS	145.472	145.477	146.540	147.621	0.737
	SERVICES POSTAUX	116.116	116.133	116.152	116.187	0.031
	TELEPHONE ET TELEGRAPHE	158.464	158.464	159.989	161.532	0.964
IX.	LOISIR ET CULTURE	128.237	130.393	132.067	136.619	3.447
	APPAREILS ET ACCESSOIRES Y COMPRIS REPARATIONS	114.569	114.569	114.569	114.569	0.000
	SERVICES RECREATIFS ET CULTURELS	140.806	141.374	142.518	144.262	1.224
	PRESSE, LIBRAIRIE ET PAPETERIE	148.586	155.175	160.050	173.777	8.576
X.	ENSEIGNEMENT	112.549	112.605	112.669	112.790	0.107
	SERVICE D'ENSEIGNEMENT	109.876	109.900	109.900	109.924	0.022
	FOURNITURES SCOLAIRES	115.924	116.022	116.166	116.409	0.209
XI.	RESTAURANTS ET HOTELS	113.857	113.867	113.917	113.917	0.000
	RESTAURANTS ET DEBITS DE BOISSONS	114.304	114.317	114.379	114.379	0.000
	SERVICES D'HEBERGEMENT	112.116	112.116	112.116	112.116	0.000
XII.	BIENS ET SERVICES DIVERS	161.966	162.655	165.691	165.700	0.006
	SOINS PERSONNELS	134.563	134.570	134.591	134.594	0.003
	EFFETS PERSONNELS N.D.A	122.511	122.521	122.559	122.607	0.039
	AUTRES SERVICES N.D.A	564.387	574.501	619.230	619.230	0.000
	INDICE GENERAL	133.872	134.172	134.627	135.091	0.345
	TAUX HEBDOMADAIRE (1)	0.306	0.224	0.339	0.345	
	TAUX HEBDO. CUMULE DU MOIS (2)	0.937	1.163	0.339	0.685	
	TAUX MENSUEL FIN PERIODE (3)		1.163			
	TAUX MOYEN MENSUEL (4)		1.200			
	TAUX CUMULE DE L'ANNEE (5)	7.062	7.301	7.666	8.037	
	TAUX EN GLISSEMENT ANNUEL (6)	8.792	8.898	9.238	9.582	
	TAUX ANNUALISE (7)	11.352	11.380	11.598	11.813	

Source : Direction de la Recherche et des Statistiques, Service des Statistiques Economiques.

(1) Calculé par rapport à la semaine précédente.

(2) Calculé par rapport à la dernière semaine du mois précédent.

(3) Calculé par rapport au mois précédent.

(4) Calculé en termes de variation de l'indice général moyen du mois en cours par rapport à celui du mois précédent.

(5) Calculé par rapport à la dernière semaine de décembre de l'année précédente.

(6) Calculé par rapport à la semaine correspondante de l'année précédente.

(7) Projection à fin décembre 2022 du cumul annuel d'inflation observé au 11 septembre 2022; Cette semaine étant la 36^{ème} de l'année.

II.1.4. Indice hebdomadaire des prix de détail à Bukavu établi par la Banque Centrale du Congo

(base 100 = décembre 2018)

N° Fx.	LIBELLES	août-22		sept.-22		Variation (en %)
		Du 15 au 21	Du 22 au 28	Du 29/08 au 04/09	Du 05 au 11	
I.	PRODUITS ALIMENTAIRES ET BOISSONS NON ALCOOLISEES	146.365	146.707	147.115	147.474	0.244
	PRODUITS ALIMENTAIRES	146.015	146.383	146.736	147.122	0.263
	PAINS ET CEREALES	143.109	143.109	143.109	143.109	0.000
	VIANDES	129.834	130.180	130.183	130.537	0.272
	POISSONS	168.217	168.467	168.667	168.918	0.149
	LAIT, FROMAGE ET ŒUF	132.119	132.124	132.124	132.129	0.004
	HUILES ET GRAISSES	131.896	131.296	132.827	132.217	-0.459
	FRUITS	121.475	121.278	121.929	121.729	-0.164
	LEGUMES AUTRES QUE POMMES DE TERRE ET AUTRES TUBERCULES	149.830	150.996	151.768	153.000	0.812
	POMME DE TERRE, MANIOC, AUTRES TUBERCULES ET BANANES	131.516	131.518	132.308	132.310	0.002
	SUCRE	122.779	122.790	122.991	123.002	0.009
	CONFITURE, MIEL, PÂTE CHOCOLATÉE ET CONFISERIE	175.901	176.959	179.003	180.077	0.600
	SEL, EPICES, SAUCES ET PRODUITS ALIMENTAIRES N.C.A.	136.480	136.909	136.909	137.340	0.314
	BOISSONS NON ALCOOLISEES	155.038	154.722	156.515	156.195	-0.205
	CAFE, THE, CACAO ET AUTRES VEGETAUX POUR TISANES	146.389	146.514	147.248	147.374	0.085
	AUTRES BOISSONS NON ALCOOLISEES	157.886	157.425	159.566	159.099	-0.293
II.	BOISSONS ALCOOLISEES, TABACS ET STUPEFIANTS	116.943	116.951	117.040	117.048	0.007
	BOISSONS ALCOOLISEES	117.434	117.440	117.548	117.553	0.004
	TABACS	114.969	114.990	114.999	115.019	0.018
III.	ARTICLES D'HABILLEMENT ET CHAUSSURES	125.769	125.796	126.208	126.234	0.021
	ARTICLES D'HABILLEMENT	125.288	125.319	125.676	125.708	0.025
	CHAUSSURES	127.545	127.554	128.166	128.176	0.008
IV.	LOGEMENT, EAU, GAZ, ELECTRICITE ET AUTRES COMBUSTIBLES	134.655	135.128	136.055	136.544	0.359
	LOYERS EFFECTIFS	109.843	109.853	109.862	109.871	0.009
	ENTRETIEN ET REPARATIONS COURANTES DU LOGEMENT	115.613	115.625	115.645	115.658	0.011
	AUTRES SERVICES RELATIFS AU LOGEMENT	118.139	118.227	118.583	118.671	0.074
	ELECTRICITE, GAZ ET AUTRES COMBUSTIBLES	194.633	196.511	200.153	202.098	0.972
V.	MEUBLES, ARTICLES DE MENAGE ET ENTRETIEN COURANT DU FOYER	119.243	119.294	119.298	119.349	0.043
	MEUBLES, ARTICLES D'AMEUBLEMENT ET DE DECORATION, TAPIS ET AUTRES REVETEMENTS	114.171	114.197	114.197	114.224	0.023
	ARTICLES DE MENAGE EN TEXTILES	121.873	121.894	121.894	121.915	0.017
	APPAREILS DE CHAUFFAGE ET DE CUISINE, REFRIGERATEURS, MACHINES A LAVER ET AUTRES	116.726	116.792	116.815	116.881	0.057
	VERRERIE, VAISSELLE ET USTENSILE DE CUISINE	118.543	118.573	118.573	118.602	0.025
	OUTILLAGE POUR LA MAISON ET LE JARDIN	122.055	122.079	122.079	122.103	0.019
	BIENS ET SERVICES POUR L'ENTRETIEN COURANT DE L'HABITATION	120.976	121.052	121.052	121.128	0.063
VI.	SANTE	155.710	157.110	157.161	158.765	1.020
	MEDICAMENTS ET AUTRES PRODUITS PHARMACEUTIQUES, APPAREILS ET MATERIELS THERAPEUTIQUES	171.281	171.279	171.311	171.309	-0.001
	SERVICES MEDICAUX ET PARAMEDICAUX EXTRA-HOSPITALIERS	119.401	119.414	119.462	119.476	0.011
	SERVICES DES HOPITAUX	230.244	247.018	247.206	266.430	7.777
VII.	TRANSPORTS	120.325	120.474	120.485	120.635	0.124
	ACHATS DE VEHICULE	110.165	110.177	110.178	110.190	0.011
	UTILISATION DES VEHICULE PERSONNELS	130.097	130.377	130.396	130.678	0.217
	SERVICES DE TRANSPORT	110.504	110.521	110.525	110.542	0.015
VIII.	COMMUNICATIONS	118.789	118.789	119.004	119.004	0.000
	SERVICES POSTAUX	122.608	122.608	122.687	122.687	0.000
	TELEPHONE ET TELEGRAPHE	118.434	118.434	118.663	118.663	0.000
IX.	LOISIR ET CULTURE	125.169	125.203	125.207	125.241	0.027
	APPAREILS ET ACCESSOIRES Y COMPRIS REPARATIONS	113.832	113.832	113.843	113.843	0.000
	SERVICES RECREATIFS ET CULTURELS	127.994	128.093	128.093	128.192	0.077
	PRESSE, LIBRAIRIE ET PAPERIE	132.495	132.526	132.526	132.557	0.023
X.	ENSEIGNEMENT	112.048	112.061	112.094	112.107	0.011
	SERVICE D'ENSEIGNEMENT	111.237	111.246	111.246	111.256	0.008
	FOURNITURES SCOLAIRES	113.247	113.264	113.347	113.364	0.015
XI.	RESTAURANTS ET HOTELS	133.981	134.049	134.079	134.147	0.051
	RESTAURANTS ET DEBITS DE BOISSONS	120.089	120.161	120.195	120.267	0.060
	SERVICES D'HEBERGEMENT	218.485	218.533	218.533	218.580	0.022
XII.	BIENS ET SERVICES DIVERS	142.904	143.280	143.378	143.758	0.265
	SOINS PERSONNELS	144.478	144.882	145.013	145.421	0.281
	EFFETS PERSONNELS N.D.A	122.105	122.128	122.128	122.150	0.018
	AUTRES SERVICES N.D.A	183.744	184.801	184.801	185.869	0.578
INDICE GENERAL		137.716	138.029	138.394	138.726	0.240
TAUX HEBDOMADAIRE (1)		0.225	0.228	0.265	0.240	
TAUX HEBDO. CUMULE DU MOIS (2)		0.683	0.913	0.265	0.505	
TAUX MENSUEL FIN PERIODE (3)			0.913			
TAUX MOYEN MENSUEL (4)			0.893			
TAUX CUMULE DE L'ANNEE (5)		6.874	7.117	7.400	7.658	
TAUX EN GLISSEMENT ANNUEL (6)		8.434	8.638	8.881	9.092	
TAUX ANNUALISE (7)		11.044	11.088	11.190	11.247	

Source : Direction de la Recherche et des Statistiques, Service des Statistiques Economiques.

(1) Calculé par rapport à la semaine précédente.

(2) Calculé par rapport à la dernière semaine du mois précédent.

(3) Calculé par rapport au mois précédent.

(4) Calculé en termes de variation de l'indice général moyen du mois en cours par rapport à celui du mois précédent.

(5) Calculé par rapport à la dernière semaine de décembre de l'année précédente.

(6) Calculé par rapport à la semaine correspondante de l'année précédente.

(7) Projection à fin décembre 2022 du cumul annuel d'inflation observé au 11 septembre 2022; Cette semaine étant la 36ème de l'année.

II.1.5. Indice hebdomadaire des prix de détail à Kisangani établi par la Banque Centrale du Congo

(base 100 = décembre 2018)

N° Fx.	LIBELLES	août-22		sept.-22		Variation (en %)
		Du 15 au 21	Du 22 au 28	Du 29/08 au 04/09	Du 05 au 11	
I.	PRODUITS ALIMENTAIRES ET BOISSONS NON ALCOOLISEES	126.981	127.299	127.695	128.025	0.258
	PRODUITS ALIMENTAIRES	127.123	127.447	127.850	128.185	0.262
	PAINS ET CEREALES	113.791	113.863	113.863	113.936	0.064
	VIANDES	118.694	118.676	119.231	119.213	-0.015
	POISSONS	118.543	119.127	120.000	120.607	0.506
	LAIT, FROMAGE ET ŒUF	122.253	123.121	123.126	124.033	0.737
	HUILES ET GRAISSES	123.321	123.382	123.443	123.504	0.049
	FRUITS	127.881	127.696	127.512	127.330	-0.143
	LEGUMES AUTRES QUE POMMES DE TERRE ET AUTRES TUBERCULES	145.167	145.774	146.392	147.021	0.430
	POMME DE TERRE, MANIOC, AUTRES TUBERCULES ET BANANES	122.004	122.104	122.161	122.261	0.082
	SUCRE	114.431	114.531	114.531	114.631	0.087
	CONFITURE, MIEL, PATE CHOCOLATEE ET CONFISERIE	118.609	118.669	118.728	118.788	0.050
	SEL, EPICES, SAUCES ET PRODUITS ALIMENTAIRES N.C.A.	118.871	118.901	118.931	118.961	0.026
	BOISSONS NON ALCOOLISEES	119.279	119.311	119.343	119.376	0.027
	CAFE, THE, CACAO ET AUTRES VEGETAUX POUR TISANES	115.009	115.064	115.120	115.175	0.048
	AUTRES BOISSONS NON ALCOLLISEES	120.262	120.289	120.316	120.343	0.022
II.	BOISSONS ALCOOLISEES, TABACS ET STUPEFIANTS	115.737	115.747	115.757	115.767	0.009
	BOISSONS ALCOOLISEES	115.840	115.846	115.853	115.859	0.006
	TABACS	115.239	115.265	115.292	115.319	0.023
III.	ARTICLES D'HABILLEMENT ET CHAUSSURES	129.178	129.484	130.409	130.748	0.260
	ARTICLES D'HABILLEMENT	129.726	130.095	131.219	131.629	0.312
	CHAUSSURES	126.652	126.665	126.677	126.689	0.010
IV.	LOGEMENT, EAU, GAZ, ELECTRICITE ET AUTRES COMBUSTIBLES	125.251	125.538	125.793	126.085	0.232
	LOYERS EFFECTIFS	114.711	114.758	114.804	114.851	0.040
	ENTRETIEN ET REPARATIONS COURANTES DU LOGEMENT	116.893	117.176	117.462	117.750	0.245
	AUTRES SERVICES RELATIFS AU LOGEMENT	108.280	108.309	108.338	108.368	0.027
	ELECTRICITE, GAZ ET AUTRES COMBUSTIBLES	150.515	150.981	151.330	151.802	0.312
V.	MEUBLES, ARTICLES DE MENAGE ET ENTRETIEN COURANT DU FOYER	123.807	123.820	123.833	123.847	0.011
	MEUBLES, ARTICLES D'AMEUBLEMENT ET DE DECORATION, TAPIS ET AUTRES REVETEMENTS	111.090	111.166	111.242	111.318	0.068
	ARTICLES DE MENAGE EN TEXTILES	110.670	110.686	110.702	110.718	0.014
	APPAREILS DE CHAUFFAGE ET DE CUISINE, REFRIGERATEURS, MACHINES A LAVER ET AUTRES	117.466	117.466	117.466	117.466	0.000
	VERRERIE, VAISSELLE ET USTENSILE DE CUISINE	112.637	112.647	112.657	112.666	0.009
	OUTILLAGE POUR LA MAISON ET LE JARDIN	188.952	188.952	188.952	188.952	-0.000
	BIENS ET SERVICES POUR L'ENTRETIEN COURANT DE L'HABITATION	123.721	123.725	123.729	123.734	0.004
VI.	SANTE	132.648	132.828	133.012	133.195	0.137
	MEDICAMENTS ET AUTRES PRODUITS PHARMACEUTIQUES, APPAREILS ET MATERIELS THERAPEUTIQUES	139.193	139.275	139.356	139.439	0.060
	SERVICES MEDICAUX ET PARAMEDICAUX EXTRA-HOSPITALIERS	127.159	127.509	127.874	128.231	0.279
	SERVICES DES HOPITAUX	118.371	118.371	118.371	118.371	0.000
VII.	TRANSPORTS	113.880	114.177	114.458	114.763	0.266
	ACHATS DE VEHICULE	112.063	112.164	112.266	112.368	0.091
	UTILISATION DES VEHICULE PERSONNELS	119.059	119.847	120.595	121.407	0.673
	SERVICES DE TRANSPORT	110.732	110.758	110.777	110.803	0.023
VIII.	COMMUNICATIONS	113.962	113.965	113.968	113.971	0.003
	SERVICES POSTAUX	111.543	111.543	111.543	111.543	0.000
	TELEPHONE ET TELEGRAPHE	114.392	114.396	114.400	114.404	0.003
IX.	LOISIR ET CULTURE	116.660	118.027	118.028	119.459	1.213
	APPAREILS ET ACCESSOIRES Y COMPRISES REPARATIONS	108.373	108.373	108.373	108.374	0.000
	SERVICES RECREATIFS ET CULTURELS	114.711	114.720	114.730	114.740	0.009
	PRESSE, LIBRAIRIE ET PAPETERIE	120.787	123.004	123.004	125.326	1.888
X.	ENSEIGNEMENT	110.235	110.343	110.343	110.452	0.098
	SERVICE D'ENSEIGNEMENT	110.467	110.507	110.507	110.546	0.036
	FOURNITURES SCOLAIRES	109.753	110.004	110.004	110.255	0.229
XI.	RESTAURANTS ET HOTELS	114.898	114.898	115.013	115.013	0.000
	RESTAURANTS ET DEBITS DE BOISSONS	114.997	114.997	115.116	115.116	0.000
	SERVICES D'HEBERGEMENT	112.019	112.019	112.019	112.019	0.000
XII.	BIENS ET SERVICES DIVERS	126.686	127.252	127.943	128.567	0.487
	SOINS PERSONNELS	119.880	119.926	120.085	120.132	0.039
	EFFETS PERSONNELS N.D.A	110.515	110.515	110.601	110.601	0.000
	AUTRES SERVICES N.D.A	193.675	198.833	204.266	209.993	2.803
INDICE GENERAL		124.358	124.649	125.001	125.304	0.243
	TAUX HEBDOMADAIRE (1)	0.211	0.234	0.283	0.243	
	TAUX HEBDO. CUMULE DU MOIS (2)	0.592	0.827	0.283	0.526	
	TAUX MENSUEL FIN PERIODE (3)		0.827			
	TAUX MOYEN MENSUEL (4)		0.812			
	TAUX CUMULE DE L'ANNEE (5)	4.296	4.540	4.835	5.090	
	TAUX EN GLISSEMENT ANNUEL (6)	5.502	5.709	5.954	6.163	
	TAUX ANNUALISE (7)	6.852	7.026	7.267	7.434	

Source : Direction de la Recherche et des Statistiques, Service des Statistiques Economiques.

(1) Calculé par rapport à la semaine précédente.

(2) Calculé par rapport à la dernière semaine du mois précédent.

(3) Calculé par rapport au mois précédent.

(4) Calculé en termes de variation de l'indice général moyen du mois en cours par rapport à celui du mois précédent.

(5) Calculé par rapport à la dernière semaine de décembre de l'année précédente.

(6) Calculé par rapport à la semaine correspondante de l'année précédente.

(7) Projection à fin décembre 2022 du cumul annuel d'inflation observé au 11 septembre 2022; Cette semaine étant la 36ème de l'année.

II.1.6. Indice hebdomadaire des prix de détail dans la ville de Bandundu établi par la Banque Centrale du Congo

(base 100 = décembre 2018)

N° Fx.	LIBELLES	août-22		sept-22		Variation (en %)
		Du 15 au 21	Du 22 au 28	Du 29/08 au 04/09	Du 05 au 11	
I.	PRODUITS ALIMENTAIRES ET BOISSONS NON ALCOOLISEES	125.789	126.020	126.264	126.511	0.196
	PRODUITS ALIMENTAIRES	125.721	125.961	126.212	126.468	0.203
	PAINS ET CEREALES	120.481	120.481	120.481	120.481	0.000
	VIANDES	116.699	116.703	116.707	116.711	0.003
	POISSONS	113.599	113.599	113.618	113.618	0.000
	LAIT, FROMAGE ET ŒUF	117.394	117.396	117.398	117.400	0.002
	HUILES ET GRAISSES	121.650	121.650	121.664	121.664	0.000
	FRUITS	111.774	111.774	111.774	111.774	0.000
	LEGUMES AUTRES QUE POMMES DE TERRE ET AUTRES TUBERCULES	114.089	114.097	114.105	114.112	0.007
	POMME DE TERRE, MANIOC, AUTRES TUBERCULES ET BANANES	193.338	193.338	193.338	193.338	0.000
	SUCRE	115.212	115.212	115.212	115.212	0.000
	CONFITURE, MIEL, PATE CHOCOLATEE ET CONFISERIE	696.342	718.502	741.425	765.138	3.198
	SEL, EPICES, SAUCES ET PRODUITS ALIMENTAIRES N.C.A.	115.247	115.273	115.300	115.327	0.023
	BOISSONS NON ALCOOLISEES	127.581	127.602	127.622	127.643	0.016
	CAFE, THE, CACAO ET AUTRES VEGETAUX POUR TISANES	131.108	131.179	131.249	131.320	0.054
	AUTRES BOISSONS NON ALCOLLISEES	126.124	126.124	126.124	126.124	0.000
II.	BOISSONS ALCOOLISEES, TABACS ET STUPEFIANTS	110.051	110.074	110.098	110.121	0.021
	BOISSONS ALCOOLISEES	110.173	110.202	110.232	110.261	0.027
	TABACS	109.563	109.563	109.563	109.563	0.000
III.	ARTICLES D'HABILLEMENT ET CHAUSSURES	117.490	117.497	117.568	117.576	0.007
	ARTICLES D'HABILLEMENT	118.428	118.438	118.530	118.540	0.008
	CHAUSSURES	114.436	114.436	114.437	114.437	0.001
IV.	LOGEMENT, EAU, GAZ, ELECTRICITE ET AUTRES COMBUSTIBLES	119.124	119.537	119.630	120.052	0.353
	LOYERS EFFECTIFS	106.614	106.614	106.614	106.614	0.000
	ENTRETIEN ET REPARATIONS COURANTES DU LOGEMENT	110.076	110.076	110.076	110.076	0.000
	AUTRES SERVICES RELATIFS AU LOGEMENT	115.577	115.624	115.671	115.719	0.041
	ELECTRICITE, GAZ ET AUTRES COMBUSTIBLES	149.617	151.454	151.851	153.724	1.234
V.	MEUBLES, ARTICLES DE MENAGE ET ENTRETIEN COURANT DU FOYER	121.187	121.207	121.226	121.246	0.016
	MEUBLES, ARTICLES D'AMEUBLEMENT ET DE DECORATION, TAPIS ET AUTRES REVETEMENTS	118.025	118.025	118.025	118.025	0.000
	ARTICLES DE MENAGE EN TEXTILES	182.558	182.558	182.558	182.558	0.000
	APPAREILS DE CHAUFFAGE ET DE CUISINE, REFRIGERATEURS, MACHINES A LAVER ET AUTRES	117.321	117.438	117.556	117.675	0.101
	VERRERIE, VAISSELLE ET USTENSILE DE CUISINE	118.514	118.514	118.514	118.514	0.000
	OUTILLAGE POUR LA MAISON ET LE JARDIN	119.016	119.016	119.016	119.016	0.000
	BIENS ET SERVICES POUR L'ENTRETIEN COURANT DE L'HABITATION	112.397	112.397	112.397	112.397	0.000
VI.	SANTE	127.092	127.102	127.112	127.121	0.008
	MEDICAMENTS ET AUTRES PRODUITS PHARMACEUTIQUES, APPAREILS ET MATERIELS THERAPEUTIQUES	116.969	116.978	116.987	116.997	0.008
	SERVICES MEDICAUX ET PARAMEDICAUX EXTRA-HOSPITALIERS	147.003	147.015	147.028	147.040	0.009
	SERVICES DES HOPITAUX	111.788	111.788	111.788	111.788	0.000
VII.	TRANSPORTS	115.748	115.839	115.846	115.938	0.079
	ACHATS DE VEHICULE	109.444	109.461	109.479	109.496	0.016
	UTILISATION DES VEHICULE PERSONNELS	123.158	123.322	123.331	123.496	0.134
	SERVICES DE TRANSPORT	105.840	105.840	105.840	105.840	0.000
VIII.	COMMUNICATIONS	115.226	115.226	115.226	115.226	0.000
	SERVICES POSTAUX	144.903	144.903	144.903	144.903	0.000
	TELEPHONE ET TELEGRAPHE	112.476	112.476	112.476	112.476	0.000
IX.	LOISIR ET CULTURE	110.583	110.594	111.297	111.308	0.010
	APPAREILS ET ACCESSOIRES Y COMPRISES REPARATIONS	108.606	108.604	108.604	108.602	-0.002
	SERVICES RECREATIFS ET CULTURELS	112.619	112.628	112.638	112.647	0.008
	PRESSE, LIBRAIRIE ET PAPETERIE	111.061	111.080	112.478	112.498	0.018
X.	ENSEIGNEMENT	110.048	110.069	111.303	111.324	0.019
	SERVICE D'ENSEIGNEMENT	110.688	110.712	111.835	111.860	0.022
	FOURNITURES SCOLAIRES	109.103	109.118	110.516	110.532	0.015
XI.	RESTAURANTS ET HOTELS	112.783	112.824	112.864	112.905	0.036
	RESTAURANTS ET DEBITS DE BOISSONS	112.474	112.520	112.566	112.612	0.041
	SERVICES D'HEBERGEMENT	114.308	114.322	114.336	114.349	0.012
XII.	BIENS ET SERVICES DIVERS	131.553	132.054	132.561	133.073	0.387
	SOINS PERSONNELS	120.992	121.306	121.622	121.941	0.262
	EFFETS PERSONNELS N.D.A	126.244	126.880	127.523	128.173	0.510
	AUTRES SERVICES N.D.A	185.501	186.711	187.940	189.189	0.665
	INDICE GENERAL	121.931	122.127	122.360	122.566	0.169
	TAUX HEBDOMADAIRE (1)	0.157	0.161	0.190	0.169	
	TAUX HEBDO. CUMULE DU MOIS (2)	0.458	0.620	0.190	0.359	
	TAUX MENSUEL FIN PERIODE (3)		0.620			
	TAUX MOYEN MENSUEL (4)		0.598			
	TAUX CUMULE DE L'ANNEE (5)	3.735	3.902	4.100	4.275	
	TAUX EN GLISSEMENT ANNUEL (6)	4.977	5.104	5.250	5.377	
	TAUX ANNUALISE (7)	5.948	6.030	6.151	6.234	

Source : Direction de la Recherche et des Statistiques, Service des Statistiques Economiques.

(1) Calculé par rapport à la semaine précédente.

(2) Calculé par rapport à la dernière semaine du mois précédent.

(3) Calculé par rapport au mois précédent.

(4) Calculé en termes de variation de l'indice général moyen du mois en cours par rapport à celui du mois précédent.

(5) Calculé par rapport à la dernière semaine de décembre de l'année précédente.

(6) Calculé par rapport à la semaine correspondante de l'année précédente.

(7) Projection à fin décembre 2022 du cumul annuel d'inflation observé au 11 septembre 2022; Cette semaine étant la 36ème de l'année.

II.1.7. Indice hebdomadaire des prix de détail à Kananga établi par la Banque Centrale du Congo

(base 100 = décembre 2018)

N° Fx.	LIBELLES	août-22		sept.-22		Variation (en %)
		Du 15 au 21	Du 22 au 28	Du 29/08 au 04/09	Du 05 au 11	
I.	PRODUITS ALIMENTAIRES ET BOISSONS NON ALCOOLISEES	130.860	131.007	131.194	131.487	0.223
	PRODUITS ALIMENTAIRES	131.053	131.193	131.382	131.678	0.225
	PAINS ET CEREALES	111.143	111.115	111.115	111.143	0.026
	VIANDES	112.485	112.551	112.556	112.640	0.075
	POISSONS	120.236	120.236	120.236	120.420	0.153
	LAIT, FROMAGE ET ŒUF	117.134	117.141	117.148	117.156	0.007
	HUILES ET GRAISSES	113.331	113.331	113.357	113.407	0.044
	FRUITS	112.306	112.306	112.309	112.320	0.010
	LEGUMES AUTRES QUE POMMES DE TERRE ET AUTRES TUBERCULES	133.785	133.892	134.474	134.518	0.033
	POMME DE TERRE, MANIOC, AUTRES TUBERCULES ET BANANES	235.517	236.003	236.075	239.007	1.242
	SUCRE	117.902	118.212	118.212	118.249	0.031
	CONFITURE, MIEL, PATE CHOCOLATEE ET CONFISERIE	173.098	174.184	177.031	177.031	0.000
	SEL, EPICES, SAUCES ET PRODUITS ALIMENTAIRES N.C.A.	160.056	161.766	162.206	162.229	0.014
	BOISSONS NON ALCOOLISEES	120.424	120.986	121.037	121.159	0.101
	CAFE, THE, CACAO ET AUTRES VEGETAUX POUR TISANES	153.476	155.989	156.205	156.210	0.004
	AUTRES BOISSONS NON ALCOLLISEES	110.909	110.909	110.913	111.069	0.140
II.	BOISSONS ALCOOLISEES, TABACS ET STUPEFIANTS	127.664	127.664	127.664	127.713	0.039
	BOISSONS ALCOOLISEES	129.876	129.876	129.876	129.931	0.042
	TABACS	111.725	111.725	111.725	111.737	0.011
III.	ARTICLES D'HABILLEMENT ET CHAUSSURES	122.469	122.568	122.568	122.816	0.202
	ARTICLES D'HABILLEMENT	121.198	121.314	121.314	121.587	0.225
	CHAUSSURES	129.248	129.255	129.255	129.368	0.087
IV.	LOGEMENT, EAU, GAZ, ELECTRICITE ET AUTRES COMBUSTIBLES	129.606	129.904	130.229	130.689	0.353
	LOYERS EFFECTIFS	112.412	112.500	112.502	112.528	0.024
	ENTRETIEN ET REPARATIONS COURANTES DU LOGEMENT	123.867	123.884	123.884	123.900	0.013
	AUTRES SERVICES RELATIFS AU LOGEMENT	124.108	124.108	124.108	127.660	2.862
	ELECTRICITE, GAZ ET AUTRES COMBUSTIBLES	150.016	151.137	152.425	152.459	0.022
V.	MEUBLES, ARTICLES DE MENAGE ET ENTRETIEN COURANT DU FOYER	125.592	125.676	125.724	125.742	0.015
	MEUBLES, ARTICLES D'AMEUBLEMENT ET DE DECORATION, TAPIS ET AUTRES REVETEMENTS	116.258	116.385	116.385	116.413	0.024
	ARTICLES DE MENAGE EN TEXTILES	122.565	122.609	122.788	122.788	0.000
	APPAREILS DE CHAUFFAGE ET DE CUISINE, REFRIGERATEURS, MACHINES A LAVER ET AUTRES	114.067	114.070	114.079	114.089	0.009
	VERRERIE, VAISSELLE ET USTENSILE DE CUISINE	119.465	119.550	119.651	119.664	0.011
	OUTILLAGE POUR LA MAISON ET LE JARDIN	122.734	122.868	122.868	122.899	0.025
	BIENS ET SERVICES POUR L'ENTRETIEN COURANT DE L'HABITATION	142.811	142.901	142.904	142.928	0.017
VI.	SANTE	139.710	139.949	140.162	140.656	0.352
	MEDICAMENTS ET AUTRES PRODUITS PHARMACEUTIQUES, APPAREILS ET MATERIELS THERAPEUTIQUES	148.720	148.928	149.104	149.423	0.214
	SERVICES MEDICAUX ET PARAMEDICAUX EXTRA-HOSPITALIERS	129.301	129.517	129.672	130.389	0.554
	SERVICES DES HOPITAUX	127.644	128.221	128.985	129.600	0.476
VII.	TRANSPORTS	121.675	121.812	122.288	122.796	0.416
	ACHATS DE VEHICULE	110.753	110.753	110.833	110.833	0.000
	UTILISATION DES VEHICULE PERSONNELS	134.525	134.898	136.016	136.840	0.605
	SERVICES DE TRANSPORT	116.824	116.824	116.950	117.515	0.483
VIII.	COMMUNICATIONS	129.171	129.171	129.174	129.174	0.000
	SERVICES POSTAUX	119.342	119.342	119.374	119.374	0.000
	TELEPHONE ET TELEGRAPHE	130.390	130.390	130.390	130.390	0.000
IX.	LOISIR ET CULTURE	118.032	118.039	118.067	118.071	0.003
	APPAREILS ET ACCESSOIRES Y COMPRISES REPARATIONS	111.543	111.543	111.543	111.543	0.000
	SERVICES RECREATIFS ET CULTURELS	117.067	117.075	117.075	117.107	0.028
	PRESSE, LIBRAIRIE ET PAPETERIE	120.900	120.909	120.955	120.955	0.000
X.	ENSEIGNEMENT	111.583	111.769	111.774	111.774	0.000
	SERVICE D'ENSEIGNEMENT	110.905	111.068	111.068	111.068	0.000
	FOURNITURES SCOLAIRES	113.307	113.550	113.570	113.570	0.000
XI.	RESTAURANTS ET HOTELS	109.796	109.799	109.799	109.807	0.007
	RESTAURANTS ET DEBITS DE BOISSONS	109.336	109.340	109.340	109.349	0.008
	SERVICES D'HEBERGEMENT	113.475	113.475	113.475	113.475	0.000
XII.	BIENS ET SERVICES DIVERS	127.472	127.636	127.706	128.138	0.338
	SOINS PERSONNELS	123.925	124.117	124.117	124.712	0.480
	EFFETS PERSONNELS N.D.A	113.299	113.299	113.301	113.593	0.258
	AUTRES SERVICES N.D.A	144.261	144.409	144.719	144.725	0.004
INDICE GENERAL		128.560	128.718	128.906	129.214	0.239
TAUX HEBDOMADAIRE (1)		0.142	0.123	0.146	0.239	
TAUX HEBDO. CUMULE DU MOIS (2)		0.585	0.708	0.146	0.386	
TAUX MENSUEL FIN PERIODE (3)			0.708			
TAUX MOYEN MENSUEL (4)			0.790			
TAUX CUMULE DE L'ANNEE (5)		4.909	5.037	5.191	5.442	
TAUX EN GLISSEMENT ANNUEL(6)		6.598	6.676	6.771	6.983	
TAUX ANNUALISE (7)		7.844	7.806	7.809	7.955	

Source : Direction de la Recherche et des Statistiques, Service des Statistiques Economiques.

(1) Calcule par rapport à la semaine précédente.

(2) Calcule par rapport à la dernière semaine du mois précédent.

(3) Calcule par rapport au mois précédent.

(4) Calcule en termes de variation de l'indice général moyen du mois en cours par rapport à celui du mois précédent.

(5) Calcule par rapport à la dernière semaine de décembre de l'année précédente.

(6) Calcule par rapport à la semaine correspondante de l'année précédente.

(7) Projection à fin décembre 2022 du cumul annuel d'inflation observé au 11 septembre 2022; Cette semaine étant la 36ème de l'année.

II.1.8. Indice hebdomadaire des prix de détail à Mbuji-Mayi calculé par la Banque Centrale du Congo

(base 100 = décembre 2018)

N° Fx.	LIBELLES	août-22		sept.-22		Variation (en %)
		Du 15 au 21	Du 22 au 28	Du 29/08 au 04/09	Du 05 au 11	
I.	PRODUITS ALIMENTAIRES ET BOISSONS NON ALCOOLISEES	136.236	136.771	137.379	137.987	0.443
	PRODUITS ALIMENTAIRES	136.610	137.155	137.769	138.380	0.443
	PAINS ET CEREALES	113.442	113.600	113.692	113.919	0.199
	VIANDES	120.099	121.014	121.190	121.544	0.292
	POISSONS	121.986	122.231	122.563	122.923	0.293
	LAIT, FROMAGE ET ŒUF	130.502	130.730	132.148	133.910	1.333
	HUILES ET GRAISSES	119.686	119.712	119.712	120.576	0.722
	FRUITS	127.680	127.766	128.008	128.289	0.220
	LEGUMES AUTRES QUE POMMES DE TERRE ET AUTRES TUBERCULES	168.509	169.615	171.023	171.976	0.558
	POMME DE TERRE, MANIOC, AUTRES TUBERCULES ET BANANES	146.283	146.587	147.390	148.628	0.840
	SUCRE	123.394	123.394	124.071	125.374	1.050
	CONFITURE, MIEL, PATE CHOCOLATEE ET CONFISERIE	132.433	133.964	134.881	135.312	0.320
	SEL, EPICES, SAUCES ET PRODUITS ALIMENTAIRES N.C.A.	144.729	144.782	145.026	145.275	0.172
	BOISSONS NON ALCOOLISEES	116.978	116.978	117.276	117.758	0.411
	CAFE, THE, CACAO ET AUTRES VEGETAUX POUR TISANES	128.464	128.464	128.900	129.641	0.575
	AUTRES BOISSONS NON ALCOLLISEES	114.030	114.030	114.293	114.708	0.363
II.	BOISSONS ALCOOLISEES, TABACS ET STUPEFIANTS	124.414	125.079	125.875	126.732	0.681
	BOISSONS ALCOOLISEES	125.802	126.560	127.450	128.402	0.747
	TABACS	114.392	114.392	114.507	114.686	0.156
III.	ARTICLES D'HABILLEMENT ET CHAUSSURES	128.039	128.349	128.889	129.543	0.508
	ARTICLES D'HABILLEMENT	126.894	127.124	127.614	128.245	0.495
	CHAUSSURES	134.140	134.878	135.683	136.462	0.574
IV.	LOGEMENT, EAU, GAZ, ELECTRICITE ET AUTRES COMBUSTIBLES	137.411	138.218	138.822	139.849	0.740
	LOYERS EFFECTIFS	111.372	111.487	111.571	111.572	0.000
	ENTRETIEN ET REPARATIONS COURANTES DU LOGEMENT	131.682	132.391	133.018	133.919	0.677
	AUTRES SERVICES RELATIFS AU LOGEMENT	120.753	121.687	122.120	122.123	0.002
	ELECTRICITE, GAZ ET AUTRES COMBUSTIBLES	164.104	165.240	166.022	168.081	1.241
V.	MEUBLES, ARTICLES DE MENAGE ET ENTRETIEN COURANT DU FOYER	132.388	132.527	132.733	133.273	0.407
	MEUBLES, ARTICLES D'AMEUBLEMENT ET DE DECORATION, TAPIS ET AUTRES REVETEMENTS	121.623	121.695	121.964	122.329	0.299
	ARTICLES DE MENAGE EN TEXTILES	125.793	125.793	126.158	126.788	0.499
	APPAREILS DE CHAUFFAGE ET DE CUISINE, REFRIGERATEURS, MACHINES A LAVER ET AUTRES	122.307	122.307	122.377	122.902	0.429
	VERRERIE, VAISSELLE ET USTENSILE DE CUISINE	138.614	138.790	138.911	139.807	0.645
	OUTILLAGE POUR LA MAISON ET LE JARDIN	125.909	126.133	126.435	126.723	0.227
	BIENS ET SERVICES POUR L'ENTRETIEN COURANT DE L'HABITATION	135.219	135.382	135.647	135.909	0.193
VI.	SANTE	136.661	136.848	137.204	137.722	0.377
	MEDICAMENTS ET AUTRES PRODUITS PHARMACEUTIQUES, APPAREILS ET MATERIELS THERAPEUTIQUES	141.558	141.553	141.840	142.425	0.413
	SERVICES MEDICAUX ET PARAMEDICAUX EXTRA-HOSPITALIERS	129.554	130.056	130.487	130.825	0.259
	SERVICES DES HOPITAUX	136.678	136.678	137.166	138.084	0.669
VII.	TRANSPORTS	133.259	134.861	135.951	136.718	0.564
	ACHATS DE VEHICULE	120.256	120.712	121.062	121.270	0.172
	UTILISATION DES VEHICULES PERSONNELS	158.778	162.810	165.530	167.148	0.977
	SERVICES DE TRANSPORT	117.144	117.149	117.149	117.460	0.266
VIII.	COMMUNICATIONS	151.079	151.872	151.888	152.649	0.501
	SERVICES POSTAUX	116.452	116.473	116.623	116.799	0.151
	TELEPHONE ET TELEGRAPHE	155.229	156.115	156.115	156.946	0.532
IX.	LOISIR ET CULTURE	139.955	139.985	140.009	140.065	0.040
	APPAREILS ET ACCESSOIRES Y COMPRISES REPARATIONS	134.398	134.398	134.398	134.613	0.160
	SERVICES RECREATIFS ET CULTURELS	134.631	134.634	134.666	134.669	0.002
	PRESSE, LIBRAIRIE ET PAPETERIE	143.242	143.289	143.322	143.322	0.000
X.	ENSEIGNEMENT	124.967	125.621	127.263	127.263	0.000
	SERVICE D'ENSEIGNEMENT	124.675	124.675	126.400	126.400	0.000
	FOURNITURES SCOLAIRES	125.707	128.025	129.457	129.457	0.000
XI.	RESTAURANTS ET HOTELS	116.735	117.002	117.131	117.424	0.250
	RESTAURANTS ET DEBITS DE BOISSONS	116.735	117.002	117.131	117.424	0.250
	SERVICES D'HEBERGEMENT	125.616	126.125	128.648	128.648	0.000
XII.	BIENS ET SERVICES DIVERS	139.818	140.000	140.670	141.602	0.663
	SOINS PERSONNELS	132.700	132.870	133.097	133.290	0.145
	EFFETS PERSONNELS N.D.A	138.151	138.142	138.533	139.134	0.434
	AUTRES SERVICES N.D.A	159.909	160.203	162.197	165.281	1.902
	INDICE GENERAL	134.869	135.453	136.088	136.737	0.477
	TAUX HEBDOMADAIRE (1)	0.407	0.433	0.469	0.477	
	TAUX HEBDO. CUMULE DU MOIS (2)	1.234	1.672	0.469	0.948	
	TAUX MENSUEL FIN PERIODE (3)		1.672			
	TAUX MOYEN MENSUEL (4)		1.676			
	TAUX CUMULE DE L'ANNEE (5)	9.785	10.260	10.778	11.306	
	TAUX EN GLISSEMENT ANNUEL(6)	11.784	12.212	12.652	13.133	
	TAUX ANNUALISE (7)	15.848	16.112	16.424	16.733	

Source : Direction de la Recherche et des Statistiques, Service des Statistiques Economiques.

(1) Calculé par rapport à la semaine précédente.

(2) Calculé par rapport à la dernière semaine du mois précédent.

(3) Calculé par rapport au mois précédent.

(4) Calculé en termes de variation de l'indice général moyen du mois en cours par rapport à celui du mois précédent.

(5) Calculé par rapport à la dernière semaine de décembre de l'année précédente.

(6) Calculé par rapport à la semaine correspondante de l'année précédente.

(7) Projection à fin décembre 2022 du cumul annuel d'inflation observé au 11 septembre 2022; Cette semaine étant la 36ème de l'année.

II.1.9. Indice hebdomadaire des prix de détail à Kindu calculé par la Banque Centrale du Congo

(base 100 = Décembre 2018)

N° Fx.	LIBELLES	août-22		sept.-22		Variation (en %)
		Du 15 au 21	Du 22 au 28	Du 29/08 au 04/09	Du 05 au 11	
I.	PRODUITS ALIMENTAIRES ET BOISSONS NON ALCOOLISEES	126.578	126.858	127.221	127.621	0.314
	PRODUITS ALIMENTAIRES	118.158	118.211	118.345	118.555	0.178
	PAINS ET CEREALES	121.832	121.848	121.848	121.849	0.001
	VIANDES	120.941	120.942	120.943	122.713	1.464
	POISSONS	113.230	113.365	113.500	113.613	0.100
	LAIT, FROMAGE ET ŒUF	120.114	120.137	120.160	120.193	0.027
	HUILES ET GRAISSES	117.255	117.335	117.416	117.427	0.010
	FRUITS	114.952	114.964	114.976	115.008	0.027
	LEGUMES AUTRES QUE POMMES DE TERRE ET AUTRES TUBERCULES	115.485	115.531	115.967	115.973	0.005
	POMME DE TERRE, MANIOC, AUTRES TUBERCULES ET BANANES	122.617	122.727	122.837	122.887	0.041
	SUCRE	122.208	122.299	122.391	122.537	0.119
	CONFITURE, MIEL, PATE CHOCOLATEE ET CONFISERIE	121.949	122.129	122.310	122.651	0.279
	SEL, EPICES, SAUCES ET PRODUITS ALIMENTAIRES N.C.A.	115.473	115.552	115.632	115.754	0.105
	BOISSONS NON ALCOOLISEES	287.302	291.920	296.654	300.679	1.357
	CAFE, THE, CACAO ET AUTRES VEGETAUX POUR TISANES	122.690	123.024	123.359	124.008	0.526
	AUTRES BOISSONS NON ALCOLLISEES	337.559	343.484	349.561	354.617	1.446
II.	BOISSONS ALCOOLISEES, TABACS ET STUPEFIANTS	111.200	111.275	111.351	111.367	0.015
	BOISSONS ALCOOLISEES	109.466	109.499	109.533	109.543	0.009
	TABACS	118.769	119.026	119.284	119.327	0.035
III.	ARTICLES D'HABILLEMENT ET CHAUSSURES	117.082	117.150	117.218	117.254	0.031
	ARTICLES D'HABILLEMENT	116.947	117.021	117.095	117.136	0.035
	CHAUSSURES	117.463	117.514	117.565	117.587	0.019
IV.	LOGEMENT, EAU, GAZ, ELECTRICITE ET AUTRES COMBUSTIBLES	130.826	131.401	131.854	132.207	0.268
	LOYERS EFFECTIFS	110.121	110.168	110.215	110.215	0.000
	ENTRETIEN ET REPARATIONS COURANTES DU LOGEMENT	114.090	114.134	114.178	114.184	0.005
	AUTRES SERVICES RELATIFS AU LOGEMENT	123.926	124.498	125.072	125.291	0.175
	ELECTRICITE, GAZ ET AUTRES COMBUSTIBLES	168.055	169.792	171.130	172.254	0.657
V.	MEUBLES, ARTICLES DE MENAGE ET ENTRETIEN COURANT DU FOYER	115.042	115.084	115.125	115.139	0.012
	MEUBLES, ARTICLES D'AMEUBLEMENT ET DE DECORATION, TAPIS ET AUTRES REVETEMENTS	112.884	112.916	112.948	112.956	0.007
	ARTICLES DE MENAGE EN TEXTILES	114.187	114.238	114.288	114.301	0.011
	APPAREILS DE CHAUFFAGE ET DE CUISINE, REFRIGERATEURS, MACHINES A LAVER ET AUTRES	113.598	113.633	113.668	113.676	0.008
	VERRERIE, VAISSELLE ET USTENSILE DE CUISINE	119.636	119.750	119.864	119.917	0.044
	OUTILLAGE POUR LA MAISON ET LE JARDIN	119.057	119.139	119.222	119.259	0.031
	BIENS ET SERVICES POUR L'ENTRETIEN COURANT DE L'HABITATION	115.827	115.855	115.883	115.891	0.007
VI.	SANTE	121.154	121.279	121.405	121.568	0.134
	MEDICAMENTS ET AUTRES PRODUITS PHARMACEUTIQUES, APPAREILS ET MATERIELS THERAPEUTIQUES	120.402	120.488	120.574	120.612	0.031
	SERVICES MEDICAUX ET PARAMEDICAUX EXTRA-HOSPITALIERS	123.100	123.342	123.586	124.108	0.422
	SERVICES DES HOPITAUX	123.087	123.171	123.255	123.386	0.106
VII.	TRANSPORTS	116.692	116.974	117.260	117.597	0.287
	ACHATS DE VEHICULE	109.187	109.211	109.235	109.241	0.005
	UTILISATION DES VEHICULES PERSONNELS	125.593	126.222	126.858	127.651	0.625
	SERVICES DE TRANSPORT	111.067	111.101	111.135	111.135	0.000
VIII.	COMMUNICATIONS	119.578	119.625	119.672	119.680	0.006
	SERVICES POSTAUX	114.657	114.735	114.814	114.814	0.000
	TELEPHONE ET TELEGRAPHE	122.141	122.172	122.202	122.214	0.010
IX.	LOISIR ET CULTURE	115.586	116.816	117.414	117.416	0.001
	APPAREILS ET ACCESSOIRES Y COMPRISES REPARATIONS	111.683	111.725	111.725	111.725	0.000
	SERVICES RECREATIFS ET CULTURELS	115.177	115.203	115.228	115.235	0.006
	PRESSE, LIBRAIRIE ET PAPETERIE	117.695	119.959	121.065	121.065	0.000
X.	ENSEIGNEMENT	111.308	111.441	111.574	111.575	0.000
	SERVICE D'ENSEIGNEMENT	111.015	111.040	111.064	111.070	0.005
	FOURNITURES SCOLAIRES	111.314	111.449	111.585	111.585	0.000
XI.	RESTAURANTS ET HOTELS	113.775	113.951	114.129	114.473	0.301
	RESTAURANTS ET DEBITS DE BOISSONS	113.885	114.067	114.251	114.608	0.313
	SERVICES D'HEBERGEMENT	110.986	111.010	111.034	111.040	0.005
XII.	BIENS ET SERVICES DIVERS	120.214	120.437	120.661	121.119	0.380
	SOINS PERSONNELS	119.285	119.464	119.643	120.011	0.308
	EFFETS PERSONNELS N.D.A	116.684	116.949	117.215	117.742	0.450
	AUTRES SERVICES N.D.A	133.149	133.700	134.257	135.395	0.848
	INDICE GENERAL	122.442	122.713	123.004	123.317	0.254
	TAUX HEBDOMADAIRE (1)	0.193	0.213	0.237	0.254	
	TAUX HEBDO. CUMULE DU MOIS (2)	0.559	0.782	0.237	0.492	
	TAUX MENSUEL FIN PERIODE (3)		0.782			
	TAUX MOYEN MENSUEL (4)		0.751			
	TAUX CUMULE DE L'ANNEE (5)	3.788	4.018	4.265	4.530	
	TAUX EN GLISSEMENT ANNUEL(6)	4.663	4.874	5.087	5.324	
	TAUX ANNUALISE (7)	6.034	6.210	6.401	6.608	

Source : Direction de la Recherche et des Statistiques, Service des Statistiques Economiques.

- (1) Calculé par rapport à la semaine précédente.
- (2) Calculé par rapport à la dernière semaine du mois précédent.
- (3) Calculé par rapport au mois précédent.
- (4) Calculé en termes de variation de l'indice général moyen du mois en cours par rapport à celui du mois précédent.
- (5) Calculé par rapport à la dernière semaine de décembre de l'année précédente.
- (6) Calculé par rapport à la semaine correspondante de l'année précédente.
- (7) Projection à fin décembre 2022 du cumul annuel d'inflation observé au 11 septembre 2022; Cette semaine étant la 36ème de l'année.

II.1.10. Indice hebdomadaire des prix de détail à Matadi calculé par la Banque Centrale du Congo

(base 100 = Décembre 2018)

N° Fx.	LIBELLES	août-22		sept.-22		Variation (en %)
		Du 15 au 21	Du 22 au 28	Du 29/08 au 04/09	Du 05 au 11	
I.	PRODUITS ALIMENTAIRES ET BOISSONS NON ALCOOLISEES	162.455	162.724	162.977	163.262	0.174
	PRODUITS ALIMENTAIRES	163.702	163.981	164.243	164.537	0.179
	PAINS ET CEREALES	219.966	219.971	220.090	220.096	0.002
	VIANDES	120.083	120.190	120.311	120.419	0.090
	POISSONS	156.790	157.166	157.248	157.627	0.241
	LAIT, FROMAGE ET ŒUF	130.243	130.282	130.357	130.397	0.030
	HUILES ET GRAISSES	164.507	164.507	164.424	164.424	0.000
	FRUITS	122.062	122.070	122.087	122.095	0.006
	LEGUMES AUTRES QUE POMMES DE TERRE ET AUTRES TUBERCULES	137.486	138.198	138.910	139.677	0.552
	POMME DE TERRE, MANIOC, AUTRES TUBERCULES ET BANANES	124.651	124.685	124.708	124.744	0.028
	SUCRE	126.619	126.718	126.863	126.962	0.078
	CONFITURE, MIEL, PATE CHOCOLATEE ET CONFISERIE	127.792	127.843	127.913	127.964	0.040
	SEL, EPICES, SAUCES ET PRODUITS ALIMENTAIRES N.C.A.	128.665	128.711	128.747	128.793	0.036
	BOISSONS NON ALCOOLISEES	129.058	129.072	129.089	129.103	0.011
	CAFE, THE, CACAO ET AUTRES VEGETAUX POUR TISANES	122.689	122.725	122.781	122.817	0.030
	AUTRES BOISSONS NON ALCOLLISEES	131.203	131.210	131.214	131.220	0.005
II.	BOISSONS ALCOOLISEES, TABACS ET STUPEFIANTS	117.321	117.357	117.410	117.446	0.031
	BOISSONS ALCOOLISEES	117.135	117.144	117.158	117.167	0.008
	TABACS	117.735	117.831	117.968	118.064	0.081
III.	ARTICLES D'HABILLEMENT ET CHAUSSURES	141.164	142.206	143.181	144.334	0.806
	ARTICLES D'HABILLEMENT	146.045	147.330	148.538	149.961	0.958
	CHAUSSURES	120.869	120.903	120.904	120.937	0.027
IV.	LOGEMENT, EAU, GAZ, ELECTRICITE ET AUTRES COMBUSTIBLES	126.413	126.599	126.729	126.918	0.150
	LOYERS EFFECTIFS	117.034	117.079	117.079	117.124	0.038
	ENTRETIEN ET REPARATIONS COURANTES DU LOGEMENT	124.381	124.404	124.424	124.447	0.019
	AUTRES SERVICES RELATIFS AU LOGEMENT	118.401	118.670	118.983	119.258	0.231
	ELECTRICITE, GAZ ET AUTRES COMBUSTIBLES	136.954	137.562	137.940	138.559	0.449
V.	MEUBLES, ARTICLES DE MENAGE ET ENTRETIEN COURANT DU FOYER	123.600	123.628	123.654	123.682	0.023
	MEUBLES, ARTICLES D'AMEUBLEMENT ET DE DECORATION, TAPIS ET AUTRES REVETEMENTS	117.299	117.330	117.359	117.390	0.026
	ARTICLES DE MENAGE EN TEXTILES	123.374	123.399	123.431	123.456	0.020
	APPAREILS DE CHAUFFAGE ET DE CUISINE, REFRIGERATEURS, MACHINES A LAVER ET AUTRES	117.541	117.552	117.569	117.579	0.009
	VERRERIE, VAISSELLE ET USTENSILE DE CUISINE	121.606	121.635	121.635	121.665	0.024
	OUTILLAGE POUR LA MAISON ET LE JARDIN	126.554	126.570	126.570	126.585	0.012
	BIENS ET SERVICES POUR L'ENTRETIEN COURANT DE L'HABITATION	128.440	128.478	128.527	128.565	0.029
VI.	SANTE	133.928	133.957	133.998	134.027	0.022
	MEDICAMENTS ET AUTRES PRODUITS PHARMACEUTIQUES, APPAREILS ET MATERIELS THERAPEUTIQUES	135.986	136.020	136.070	136.104	0.025
	SERVICES MEDICAUX ET PARAMEDICAUX EXTRA-HOSPITALIERS	121.200	121.219	121.238	121.256	0.015
	SERVICES DES HOPITAUX	179.326	179.371	179.439	179.484	0.025
VII.	TRANSPORTS	120.210	120.275	120.317	120.382	0.054
	ACHATS DE VEHICULE	113.772	113.803	113.850	113.881	0.027
	UTILISATION DES VEHICULES PERSONNELS	125.405	125.499	125.534	125.627	0.075
	SERVICES DE TRANSPORT	114.593	114.627	114.679	114.713	0.030
VIII.	COMMUNICATIONS	122.049	122.074	122.078	122.104	0.021
	SERVICES POSTAUX	122.781	122.803	122.805	122.827	0.018
	TELEPHONE ET TELEGRAPHE	121.981	122.007	122.011	122.037	0.021
IX.	LOISIR ET CULTURE	122.338	122.777	123.432	123.898	0.377
	APPAREILS ET ACCESSOIRES Y COMPRISES REPARATIONS	115.009	115.040	115.040	115.072	0.027
	SERVICES RECREATIFS ET CULTURELS	124.072	124.072	125.943	125.943	0.000
	PRESSE, LIBRAIRIE ET PAPETERIE	125.595	126.454	126.927	127.840	0.719
X.	ENSEIGNEMENT	116.137	116.264	116.274	116.402	0.110
	SERVICE D'ENSEIGNEMENT	115.771	115.820	115.820	115.869	0.042
	FOURNITURES SCOLAIRES	116.677	116.920	116.946	117.191	0.209
XI.	RESTAURANTS ET HOTELS	120.734	120.753	120.775	120.795	0.016
	RESTAURANTS ET DEBITS DE BOISSONS	121.326	121.342	121.363	121.379	0.013
	SERVICES D'HEBERGEMENT	116.884	116.928	116.957	117.000	0.037
XII.	BIENS ET SERVICES DIVERS	121.470	121.678	121.746	121.960	0.176
	SOINS PERSONNELS	122.296	122.352	122.352	122.407	0.045
	EFFETS PERSONNELS N.D.A	117.231	117.366	117.366	117.501	0.115
	AUTRES SERVICES N.D.A	122.364	123.365	123.824	124.868	0.844
INDICE GENERAL		145.551	145.813	146.047	146.326	0.191
TAUX HEBDOMADAIRE (1)		0.151	0.180	0.161	0.191	
TAUX HEBDO. CUMULE DU MOIS (2)		0.460	0.641	0.161	0.352	
TAUX MENSUEL FIN PERIODE (3)			0.641			
TAUX MOYEN MENSUEL (4)			0.542			
TAUX CUMULE DE L'ANNEE (5)		3.428	3.614	3.780	3.979	
TAUX EN GLISSEMENT ANNUEL(6)		4.632	4.742	4.864	5.016	
TAUX ANNUALISE (7)		5.454	5.580	5.668	5.797	

Source : Direction de la Recherche et des Statistiques, Service des Statistiques Economiques.

(1) Calculé par rapport à la semaine précédente.

(2) Calculé par rapport à la dernière semaine du mois précédent.

(3) Calculé par rapport au mois précédent.

(4) Calculé en termes de variation de l'indice général moyen du mois en cours par rapport à celui du mois précédent.

(5) Calculé par rapport à la dernière semaine de décembre de l'année précédente.

(6) Calculé par rapport à la semaine correspondante de l'année précédente.

(7) Projection à fin décembre 2022 du cumul annuel d'inflation observé au 11 septembre 2022; Cette semaine étant la 36ème de l'année.

II.1.11. Indice hebdomadaire des prix de détail à Mbandaka calculé par la Banque Centrale du Congo

(base 100 = Décembre 2018)

N° Fx.	LIBELLES	août-22		sept-22		Variation (en %)
		Du 15 au 21	Du 22 au 28	Du 29/08 au 04/09	Du 05 au 11	
I.	PRODUITS ALIMENTAIRES ET BOISSONS NON ALCOOLISEES	123.433	123.568	123.723	123.860	0.111
	PRODUITS ALIMENTAIRES	123.497	123.637	123.797	123.940	0.115
	PAINS ET CEREALES	113.837	113.837	113.837	113.837	0.000
	VIANDES	117.137	117.139	117.145	117.147	0.002
	POISSONS	113.266	113.638	113.931	114.310	0.332
	LAIT, FROMAGE ET ŒUF	118.874	118.876	118.879	118.880	0.001
	HUILES ET GRAISSES	114.520	114.520	114.520	114.520	0.000
	FRUITS	114.019	114.019	114.019	114.019	0.000
	LEGUMES AUTRES QUE POMMES DE TERRE ET AUTRES TUBERCULES	147.808	148.090	148.501	148.790	0.195
	POMME DE TERRE, MANIOC, AUTRES TUBERCULES ET BANANES	117.030	117.030	117.030	117.030	0.000
	SUCRE	110.825	110.825	110.825	110.825	0.000
	CONFITURE, MIEL, PATE CHOCOLATEE ET CONFISERIE	122.843	122.843	122.843	122.843	0.000
	SEL, EPICES, SAUCES ET PRODUITS ALIMENTAIRES N.C.A.	118.440	118.440	118.440	118.440	0.000
	BOISSONS NON ALCOOLISEES	121.739	121.739	121.739	121.739	0.000
	CAFE, THE, CACAO ET AUTRES VEGETAUX POUR TISANES	112.734	112.734	112.734	112.734	0.000
	AUTRES BOISSONS NON ALCOOLISEES	125.165	125.165	125.165	125.165	0.000
II.	BOISSONS ALCOOLISEES, TABACS ET STUPEFIANTS	113.248	113.248	113.248	113.248	0.000
	BOISSONS ALCOOLISEES	113.483	113.483	113.483	113.483	0.000
	TABACS	110.517	110.517	110.517	110.517	0.000
III.	ARTICLES D'HABILLEMENT ET CHAUSSURES	124.898	124.960	125.087	125.152	0.052
	ARTICLES D'HABILLEMENT	128.301	128.379	128.540	128.622	0.064
	CHAUSSURES	112.430	112.433	112.438	112.441	0.002
IV.	LOGEMENT, EAU, GAZ, ELECTRICITE ET AUTRES COMBUSTIBLES	119.743	119.871	120.129	120.260	0.109
	LOYERS EFFECTIFS	110.355	110.435	110.593	110.673	0.072
	ENTRETIEN ET REPARATIONS COURANTES DU LOGEMENT	111.102	111.114	111.137	111.149	0.011
	AUTRES SERVICES RELATIFS AU LOGEMENT	107.991	107.991	107.991	107.991	0.000
	ELECTRICITE, GAZ ET AUTRES COMBUSTIBLES	152.010	152.535	153.597	154.135	0.350
V.	MEUBLES, ARTICLES DE MENAGE ET ENTRETIEN COURANT DU FOYER	124.647	124.667	124.707	124.726	0.016
	MEUBLES, ARTICLES D'AMEUBLEMENT ET DE DECORATION, TAPIS ET AUTRES REVETEMENTS	110.715	110.715	110.715	110.715	0.000
	ARTICLES DE MENAGE EN TEXTILES	111.513	111.513	111.513	111.513	0.000
	APPAREILS DE CHAUFFAGE ET DE CUISINE, REFRIGERATEURS, MACHINES A LAVER ET AUTRES	110.880	110.880	110.880	110.880	0.000
	VERRERIE, VAISSELLE ET USTENSILE DE CUISINE	113.060	113.133	113.278	113.351	0.064
	OUTILLAGE POUR LA MAISON ET LE JARDIN	112.304	112.356	112.459	112.510	0.046
	BIENS ET SERVICES POUR L'ENTRETIEN COURANT DE L'HABITATION	145.022	145.022	145.022	145.022	0.000
VI.	SANTE	131.343	131.375	131.438	131.470	0.024
	MEDICAMENTS ET AUTRES PRODUITS PHARMACEUTIQUES, APPAREILS ET MATERIELS THERAPEUTIQUES	139.161	139.169	139.185	139.193	0.006
	SERVICES MEDICAUX ET PARAMEDICAUX EXTRA-HOSPITALIERS	121.718	121.725	121.740	121.747	0.006
	SERVICES DES HOPITAUX	126.441	126.768	127.425	127.756	0.259
VII.	TRANSPORTS	113.260	113.316	113.427	113.483	0.049
	ACHATS DE VEHICULE	111.387	111.445	111.563	111.621	0.053
	UTILISATION DES VEHICULES PERSONNELS	114.736	114.795	114.914	114.973	0.052
	SERVICES DE TRANSPORT	111.630	111.678	111.775	111.824	0.043
VIII.	COMMUNICATIONS	127.464	127.723	128.245	128.509	0.206
	SERVICES POSTAUX	114.434	114.510	114.661	114.737	0.066
	TELEPHONE ET TELEGRAPHE	128.681	128.956	129.513	129.795	0.217
IX.	LOISIR ET CULTURE	123.974	124.129	124.441	124.598	0.127
	APPAREILS ET ACCESSOIRES Y COMPRISES REPARATIONS	110.871	110.895	110.943	110.968	0.022
	SERVICES RECREATIFS ET CULTURELS	111.677	111.707	111.766	111.796	0.027
	PRESSE, LIBRAIRIE ET PAPETERIE	136.447	136.726	137.290	137.576	0.208
X.	ENSEIGNEMENT	110.192	110.351	110.548	110.708	0.145
	SERVICE D'ENSEIGNEMENT	110.090	110.340	110.639	110.891	0.228
	FOURNITURES SCOLAIRES	110.342	110.366	110.414	110.438	0.022
XI.	RESTAURANTS ET HOTELS	109.942	109.968	110.021	110.047	0.024
	RESTAURANTS ET DEBITS DE BOISSONS	109.479	109.504	109.555	109.581	0.023
	SERVICES D'HEBERGEMENT	112.951	112.982	113.045	113.077	0.028
XII.	BIENS ET SERVICES DIVERS	122.321	122.405	122.576	122.660	0.069
	SOINS PERSONNELS	122.420	122.523	122.731	122.835	0.085
	EFFETS PERSONNELS N.D.A	115.279	115.288	115.322	115.331	0.008
	AUTRES SERVICES N.D.A	129.772	129.849	130.005	130.082	0.060
	INDICE GENERAL	121.466	121.579	121.739	121.853	0.094
	TAUX HEBDOMADAIRE (1)	0.060	0.093	0.132	0.094	
	TAUX HEBDO. CUMULE DU MOIS (2)	0.198	0.291	0.132	0.226	
	TAUX MENSUEL FIN PERIODE (3)		0.291			
	TAUX MOYEN MENSUEL (4)		0.284			
	TAUX CUMULE DE L'ANNEE (5)	3.355	3.451	3.587	3.685	
	TAUX EN GLISSEMENT ANNUEL(6)	4.234	4.315	4.408	4.467	
	TAUX ANNUALISE (7)	5.338	5.326	5.376	5.366	

Source : Direction de la Recherche et des Statistiques, Service des Statistiques Economiques.

(1) Calculé par rapport à la semaine précédente.

(2) Calculé par rapport à la dernière semaine du mois précédent.

(3) Calculé par rapport au mois précédent.

(4) Calculé en termes de variation de l'indice général moyen du mois en cours par rapport à celui du mois précédent.

(5) Calculé par rapport à la dernière semaine de décembre de l'année précédente.

(6) Calculé par rapport à la semaine correspondante de l'année précédente.

(7) Projection à fin décembre 2022 du cumul annuel d'inflation observé au 11 septembre 2022; Cette semaine étant la 36ème de l'année.

II.1.12. Indice hebdomadaire des prix de détail à couverture nationale établi par la Banque Centrale du Congo

(base 100 = Décembre 2018)

N° Fx.	LIBELLES	août-22		sept.-22		Variation (en %)
		Du 15 au 21	Du 22 au 28	Du 29/08 au 04/09	Du 05 au 11	
I.	PRODUITS ALIMENTAIRES ET BOISSONS NON ALCOOLISEES	144.962	145.314	145.743	146.124	0.262
	PRODUITS ALIMENTAIRES	144.584	144.925	145.337	145.707	0.254
	PAINS ET CEREALES	141.254	141.279	141.312	141.360	0.034
	VIANDES	144.423	144.562	145.055	145.500	0.307
	POISSONS	138.966	139.218	139.475	139.665	0.136
	LAIT, FROMAGE ET ŒUF	126.854	126.981	127.087	127.284	0.155
	HUILES ET GRAISSES	127.035	127.003	127.222	127.313	0.072
	FRUITS	124.467	124.428	124.631	124.570	-0.049
	LEGUMES AUTRES QUE POMMES DE TERRE ET AUTRES TUBERCULES	151.052	151.762	152.554	153.263	0.465
	POMME DE TERRE, MANIOC, AUTRES TUBERCULES ET BANANES	172.505	173.877	175.467	176.727	0.718
	SUCRE	128.988	129.117	129.300	129.442	0.110
	CONFITURE, MIEL, PATE CHOCOLATEE ET CONFISERIE	180.202	182.272	184.503	186.306	0.977
	SEL, EPICES, SAUCES ET PRODUITS ALIMENTAIRES N.C.A.	146.859	147.230	147.318	147.566	0.168
	BOISSONS NON ALCOOLISEES	147.056	147.545	148.190	148.723	0.360
	CAFE, THE, CACAO ET AUTRES VEGETAUX POUR TISANES	134.807	135.117	135.296	135.590	0.218
	AUTRES BOISSONS NON ALCOOLISEES	150.846	151.392	152.182	152.788	0.399
II.	BOISSONS ALCOOLISEES, TABACS ET STUPEFIANTS	121.641	121.777	121.878	121.943	0.053
	BOISSONS ALCOOLISEES	122.308	122.465	122.578	122.643	0.054
	TABACS	118.304	118.344	118.399	118.435	0.031
III.	ARTICLES D'HABILLEMENT ET CHAUSSURES	136.575	136.850	137.292	137.596	0.221
	ARTICLES D'HABILLEMENT	138.307	138.638	139.153	139.510	0.257
	CHAUSSURES	130.302	130.366	130.519	130.610	0.070
IV.	LOGEMENT, EAU, GAZ, ELECTRICITE ET AUTRES COMBUSTIBLES	132.633	132.968	133.485	133.861	0.282
	LOYERS EFFECTIFS	114.647	114.681	114.706	114.727	0.018
	ENTRETIEN ET REPARATIONS COURANTES DU LOGEMENT	122.506	122.585	122.737	122.905	0.136
	AUTRES SERVICES RELATIFS AU LOGEMENT	119.914	120.265	120.428	120.692	0.219
	ELECTRICITE, GAZ ET AUTRES COMBUSTIBLES	167.418	168.468	170.173	171.198	0.602
V.	MEUBLES, ARTICLES DE MENAGE ET ENTRETIEN COURANT DU FOYER	126.490	126.537	126.619	126.728	0.086
	MEUBLES, ARTICLES D'AMEUBLEMENT ET DE DECORATION, TAPIS ET AUTRES REVETEMENTS	124.248	124.296	124.564	125.003	0.352
	ARTICLES DE MENAGE EN TEXTILES	128.573	128.578	128.703	128.844	0.110
	APPAREILS DE CHAUFFAGE ET DE CUISINE, REFRIGERATEURS, MACHINES A LAVER ET AUTRES	119.487	119.520	119.546	119.596	0.042
	VERRERIE, VAISSELLE ET USTENSILE DE CUISINE	124.901	124.962	125.051	125.157	0.085
	OUTILLAGE POUR LA MAISON ET LE JARDIN	130.677	130.714	130.766	130.806	0.031
	BIENS ET SERVICES POUR L'ENTRETIEN COURANT DE L'HABITATION	129.278	129.333	129.382	129.440	0.044
VI.	SANTE	153.712	154.093	154.221	154.682	0.299
	MEDICAMENTS ET AUTRES PRODUITS PHARMACEUTIQUES, APPAREILS ET MATERIELS THERAPEUTIQUES	164.740	165.094	165.228	165.642	0.250
	SERVICES MEDICAUX ET PARAMEDICAUX EXTRA-HOSPITALIERS	134.342	134.459	134.565	134.747	0.135
	SERVICES DES HOPITAUX	169.981	171.702	171.910	173.944	1.184
VII.	TRANSPORTS	127.537	127.997	128.388	129.102	0.556
	ACHATS DE VEHICULE	115.094	115.141	115.219	115.252	0.028
	UTILISATION DES VEHICULE PERSONNELS	137.365	138.294	139.089	139.906	0.588
	SERVICES DE TRANSPORT	120.747	120.869	120.953	121.891	0.775
VIII.	COMMUNICATIONS	136.672	136.789	137.008	137.312	0.221
	SERVICES POSTAUX	122.411	122.438	122.478	122.515	0.030
	TELEPHONE ET TELEGRAPHE	139.270	139.394	139.663	140.026	0.259
IX.	LOISIR ET CULTURE	127.742	128.499	129.093	130.322	0.952
	APPAREILS ET ACCESSOIRES Y COMPRISES REPARATIONS	118.265	118.273	118.277	118.294	0.014
	SERVICES RECREATIFS ET CULTURELS	128.674	128.771	129.111	129.335	0.174
	PRESSE, LIBRAIRIE ET PAPETERIE	134.291	135.968	137.199	140.041	2.071
X.	ENSEIGNEMENT	116.283	116.444	116.855	116.985	0.111
	SERVICE D'ENSEIGNEMENT	115.769	115.824	116.018	116.052	0.029
	FOURNITURES SCOLAIRES	117.009	117.354	118.066	118.331	0.225
XI.	RESTAURANTS ET HOTELS	123.522	123.574	123.824	123.929	0.085
	RESTAURANTS ET DEBITS DE BOISSONS	122.827	122.881	123.159	123.269	0.090
	SERVICES D'HEBERGEMENT	127.732	127.774	127.968	128.003	0.028
XII.	BIENS ET SERVICES DIVERS	139.626	140.598	141.278	141.727	0.317
	SOINS PERSONNELS	133.081	134.014	134.147	134.433	0.214
	EFFETS PERSONNELS N.D.A	123.549	123.638	124.124	124.289	0.133
	AUTRES SERVICES N.D.A	213.108	215.974	221.899	223.574	0.755
INDICE GENERAL		138.534	138.877	139.290	139.674	0.276
TAUX HEBDOMADAIRE (1)		0.234	0.247	0.297	0.276	
TAUX HEBDO. CUMULE DU MOIS (2)		0.706	0.955	0.297	0.574	
TAUX MENSUEL FIN PERIODE (3)			0.955			
TAUX MOYEN MENSUEL (4)			0.918			
TAUX CUMULE DE L'ANNEE (5)		6.079	6.342	6.658	6.952	
TAUX EN GLISSEMENT ANNUEL(6)		7.703	7.916	8.180	8.424	
TAUX ANNUALISE (7)		9.745	9.860	10.049	10.195	

Source : Direction de la Recherche et des Statistiques, Service des Statistiques Economiques.

(1) Calculé par rapport à la semaine précédente.

(2) Calculé par rapport à la dernière semaine du mois précédent.

(3) Calculé par rapport au mois précédent.

(4) Calculé en termes de variation de l'indice général moyen du mois en cours par rapport à celui du mois précédent.

(5) Calculé par rapport à la dernière semaine de décembre de l'année précédente.

(6) Calculé par rapport à la semaine correspondante de l'année précédente.

(7) Projection à fin décembre 2022 du cumul annuel d'inflation observé au 11 septembre 2022, Cette semaine étant la 36ème de l'année.

II.2. INDICE DES PRIX DE DETAIL A KINSHASA ETABLI PAR LA BANQUE CENTRALE DU CONGO

(Base 100 = décembre 2018) (1)

Périodes	Produits alimentaires et boissons non alcoolisées	Boissons alcoolisées, tabacs et stupéfiants	Articles d'habillement et chaussures	Logement, Eau, Gaz, Electricité et Autres Combustibles.	Meubles, Articles de ménage et entretien courant du foyer	Santé	Trans-ports	Communi-cations	Loisir et Culture	Enseigne-ment	Restau-rants et Hôtels	Biens et Services	Indice Général
2015													
Décembre													
5ème semaine	106.09	102.71	104.29	107.40	103.61	103.68	104.93	102.10	102.33	102.40	103.68	103.57	105.44
2016													
décembre													
5ème semaine	144.49	127.43	137.68	138.36	126.73	130.41	120.38	139.22	122.08	123.59	138.50	127.48	138.25
2017													
Décembre													
4ème semaine	232.54	211.61	252.70	220.24	195.71	221.15	160.22	180.51	191.11	181.97	243.76	202.30	220.89
2018													
Décembre													
4ème semaine	252.22	227.15	287.08	238.71	212.75	243.59	179.62	190.64	207.37	194.73	266.01	222.44	240.88
2019													
décembre													
4ème semaine	106.79	102.21	109.76	104.28	104.50	104.97	102.97	104.70	105.34	100.96	103.15	104.04	105.69
2020													
décembre													
5ème semaine	154.98	130.38	161.30	133.94	133.26	204.47	133.98	150.20	135.28	125.17	134.54	133.81	149.15
2021													
août													
1ère semaine	159.55	131.92	164.88	136.66	137.61	218.26	138.44	155.42	137.14	125.91	138.50	140.05	153.54
2ème semaine	159.71	131.96	164.91	136.78	137.73	218.33	138.65	155.54	137.20	125.95	138.74	140.15	153.68
3ème semaine	159.70	131.94	164.93	136.77	137.81	218.52	138.83	155.67	137.26	126.01	138.95	140.23	153.69
4ème semaine	159.76	131.95	164.94	136.84	137.87	218.63	138.70	155.72	137.80	126.01	139.03	140.27	153.75
septembre													
1ère semaine	159.85	131.97	164.99	136.91	138.01	218.89	138.83	155.80	137.81	126.01	139.33	140.34	153.85
2ème semaine	159.94	131.98	165.02	137.02	138.16	219.13	138.93	155.98	137.82	126.01	139.63	140.45	153.95
3ème semaine	160.07	132.00	165.07	137.09	138.30	219.40	139.06	156.06	137.82	126.01	139.88	140.49	154.06
4ème semaine	160.19	132.02	165.09	137.19	138.41	219.64	139.15	156.24	137.90	126.04	140.13	140.60	154.17
5ème semaine	160.34	132.04	165.14	137.25	138.55	219.91	139.32	156.74	138.19	126.22	140.38	140.64	154.31
octobre													
1ère semaine	160.50	132.04	165.15	137.53	138.63	220.09	139.33	157.35	138.38	126.35	140.64	140.67	154.46
2ème semaine	160.69	132.06	165.20	137.61	138.77	220.35	139.50	157.85	138.64	126.53	140.90	140.71	154.63
3ème semaine	160.85	132.07	165.24	137.69	138.91	220.62	139.67	157.94	139.06	126.64	141.17	140.74	154.78
4ème semaine	161.03	132.08	165.29	137.86	139.06	220.81	139.69	158.45	139.32	126.81	141.44	140.78	154.93
novembre													
1ère semaine	161.22	132.09	165.33	138.03	139.20	220.99	139.70	158.97	139.60	126.99	141.72	140.81	155.09
2ème semaine	161.44	132.14	165.35	138.43	139.27	221.16	139.74	159.92	139.60	126.99	141.72	141.00	155.29
3ème semaine	161.68	132.15	165.41	138.65	139.42	221.35	139.81	160.72	139.88	127.15	141.87	141.08	155.49
4ème semaine	161.89	132.20	165.44	139.03	139.48	221.52	139.84	161.68	140.03	127.21	141.95	141.27	155.69
décembre													
1ère semaine	162.12	132.21	165.52	139.25	139.63	221.61	139.91	162.74	140.18	127.27	142.13	141.36	155.87
2ème semaine	162.33	132.26	165.55	139.58	139.70	221.78	139.94	163.73	140.34	127.34	142.21	141.54	156.06
3ème semaine	162.56	132.27	165.63	139.82	139.84	221.89	140.02	164.81	140.50	127.40	142.39	141.63	156.26
4ème semaine	162.83	132.32	165.71	140.24	139.91	222.10	140.07	165.82	140.65	127.46	142.50	141.83	156.49
5ème semaine	163.22	132.38	165.80	140.65	140.06	222.28	140.25	166.93	140.86	127.52	142.91	141.94	156.81
2022													
janvier													
1ère semaine	163.50	132.45	165.91	141.10	140.13	222.50	140.42	167.97	141.02	127.59	143.10	142.14	157.08
2ème semaine	163.82	132.49	166.00	141.53	140.28	222.69	140.60	169.09	141.23	127.65	143.52	142.25	157.36
3ème semaine	164.03	132.51	166.06	141.77	140.29	222.86	140.67	170.15	141.39	127.73	143.71	142.45	157.54
4ème semaine	164.31	132.54	166.17	141.92	140.40	222.95	140.93	171.31	141.43	127.73	143.71	142.56	157.77
février													
1ère semaine	164.51	132.55	166.17	142.08	140.44	223.18	141.02	172.39	141.71	127.84	144.12	142.77	157.95
2ème semaine	164.67	132.58	166.27	142.23	140.55	223.26	141.27	173.57	141.75	127.84	144.13	142.87	158.10
3ème semaine	164.86	132.67	166.30	142.56	140.64	223.33	141.28	173.57	141.75	127.84	144.13	142.87	158.24
4ème semaine	165.06	132.70	166.41	142.75	140.76	223.41	141.39	173.57	141.79	127.84	144.13	142.97	158.40
mars													
1ère semaine	165.23	132.71	166.43	142.87	140.79	223.66	141.56	173.57	141.79	127.84	144.74	143.29	158.56
2ème semaine	165.44	132.74	166.53	143.07	140.91	223.74	141.68	173.57	141.82	127.84	144.75	143.40	158.72
3ème semaine	165.89	132.80	166.56	143.46	140.92	223.85	141.81	173.57	142.24	128.01	144.76	143.40	159.04
4ème semaine	166.25	132.87	166.72	143.75	141.10	224.24	142.23	174.44	142.24	128.01	144.80	143.68	159.35
5ème semaine	166.80	132.87	166.72	144.35	141.13	224.24	142.41	174.50	142.35	128.01	144.80	144.11	159.75
avril													
1ère semaine	167.73	132.99	167.03	145.11	141.49	224.92	142.96	175.10	142.66	128.05	145.46	144.70	160.48
2ème semaine	168.16	132.99	167.03	145.55	141.52	224.92	143.42	175.16	142.77	128.05	145.46	145.14	160.82
3ème semaine	168.58	133.10	167.28	145.72	141.84	225.56	143.86	175.81	142.97	128.08	146.07	145.74	161.19
4ème semaine	169.02	133.10	167.28	146.17	141.87	225.56	144.33	175.87	143.09	128.08	146.07	146.19	161.53
mai													
1ère semaine	169.47	133.11	167.28	146.63	141.91	225.57	144.81	175.93	143.20	128.08	146.07	146.65	161.89
2ème semaine	169.97	133.21	167.55	147.03	142.12	225.68	145.19	176.09	143.38	128.12	146.46	147.12	162.29
3ème semaine	170.49	133.24	167.60	147.79	142.25	226.27	146.17	176.79	143.57	128.17	146.47	147.17	162.78
4ème semaine	171.13	133.34	167.87	148.20	142.47	226.39	148.07	176.95	143.57	128.17	146.87	147.64	163.38
juin													
1ère semaine	171.73	133.35	167.87	148.52	142.47	226.59	150.72	176.95	143.57	128.17	146.87	149.45	164.01
2ème semaine	172.22	133.45	168.15	148.93	142.70	226.71	151.46	177.12	143.57	128.17	147.27	149.96	164.43
3ème semaine	172.68	133.46	168.15	149.26	142.70	226.91	151.85	177.12	143.57	128.17	147.27	151.87	164.81
4ème semaine	173.18	133.56	168.42	149.68	142.92	227.03	152.61	177.29	143.57	128.17	147.67	152.42	165.25
5ème semaine	173.61	133.58	168.52	150.02	142.93	227.74	153.11	177.29	143.57	128.17	147.67	154.45	165.65
juillet													
1ère semaine	174.12	133.69	168.80	150.44	143.16	227.86	153.90	177.46	143.57	128.17	148.08	155.04	166.10
2ème semaine	174.59	133.77	168.89	150.91	143.19	228.62	154.42	177.47	143.57	128.17	148.19	157.23	166.55
3ème semaine	174.93	133.88	169.17	151.34	143.42	228.75	155.25	177.64	143.57	128.17	148.60	157.88	166.91
4ème semaine	175.30	133.96	169.21	151.48									

II.3. VARIATIONS HEBDOMADAIRES DE L'INDICE DES PRIX DE DETAILS A KINSHASA CALCULEES PAR LA BANQUE CENTRALE DU CONGO (par groupe d'articles) (*)

(Base 100 = décembre 2018) (1) (1)

Périodes	Produits alimentaires et boissons non alcoolisées	Boissons alcoolisées, tabacs et stupéfiants	Articles d'habillement et chaussures	Logement, Eau, Gaz, Electricité et Autres Combustibles	Meubles, Articles de ménage et entretien courant du foyer	Santé	Transports	Communications	Loisir et Culture	Enseignement	Restaurants et Hôtels	Biens et Services	Indice Général
2015													
Décembre													
5ème semaine	0.05	0.06	0.06	0.03	0.01	0.02	0.01	0.02	0.02	0.00	0.02	0.02	0.04
2016													
décembre													
5ème semaine	2.81	2.15	3.30	2.62	1.75	2.11	1.09	1.19	1.65	1.63	2.71	1.96	2.53
2017													
Décembre													
4ème semaine	0.58	0.61	1.07	0.55	0.61	0.58	0.58	0.52	0.64	0.53	0.57	0.61	0.61
2018													
Décembre													
4ème semaine	0.10	0.07	0.33	0.08	0.07	0.11	0.08	0.06	0.08	0.06	0.08	0.15	0.11
2019													
décembre													
4ème semaine	0.28	0.13	0.59	0.13	0.11	0.19	0.22	0.16	0.12	0.07	0.14	0.13	0.25
2020													
décembre													
5ème semaine	0.21	0.22	0.28	0.10	0.13	0.21	0.19	0.90	0.13	0.02	0.11	0.31	0.20
2021													
août													
1ère semaine	0.069	0.028	0.007	0.070	0.088	0.156	0.101	0.054	0.039	0.024	0.137	0.185	0.074
2ème semaine	0.100	0.030	0.022	0.085	0.086	0.035	0.153	0.076	0.044	0.037	0.169	0.071	0.090
3ème semaine	0.005	0.007	0.009	0.033	0.060	0.086	0.011	0.082	0.040	0.044	0.157	0.052	0.022
4ème semaine	0.041	0.005	0.008	0.052	0.044	0.047	0.052	0.030	0.399	0.000	0.052	0.029	0.043
septembre													
1ère semaine	0.055	0.015	0.030	0.049	0.102	0.121	0.094	0.054	0.002	0.000	0.220	0.050	0.060
2ème semaine	0.059	0.012	0.016	0.085	0.103	0.109	0.068	0.113	0.013	0.000	0.212	0.082	0.064
3ème semaine	0.080	0.015	0.030	0.049	0.103	0.121	0.095	0.055	0.000	0.000	0.180	0.025	0.073
4ème semaine	0.075	0.012	0.016	0.070	0.082	0.110	0.068	0.113	0.054	0.027	0.177	0.082	0.072
5ème semaine	0.092	0.015	0.030	0.043	0.103	0.122	0.117	0.321	0.211	0.143	0.183	0.025	0.091
octobre													
1ère semaine	0.098	0.003	0.005	0.210	0.054	0.082	0.014	0.387	0.140	0.104	0.185	0.025	0.098
2ème semaine	0.118	0.015	0.030	0.057	0.103	0.122	0.119	0.322	0.189	0.137	0.187	0.025	0.107
3ème semaine	0.103	0.004	0.025	0.055	0.103	0.122	0.120	0.055	0.297	0.087	0.189	0.025	0.095
4ème semaine	0.110	0.009	0.026	0.123	0.103	0.084	0.013	0.324	0.193	0.137	0.192	0.025	0.100
novembre													
1ère semaine	0.117	0.009	0.026	0.125	0.103	0.084	0.013	0.325	0.196	0.138	0.194	0.025	0.105
2ème semaine	0.139	0.037	0.015	0.289	0.050	0.076	0.023	0.596	0.000	0.000	0.005	0.129	0.126
3ème semaine	0.150	0.007	0.035	0.158	0.103	0.086	0.050	0.501	0.200	0.126	0.102	0.063	0.130
4ème semaine	0.131	0.037	0.015	0.275	0.050	0.077	0.023	0.602	0.109	0.051	0.061	0.130	0.125
décembre													
1ère semaine	0.138	0.007	0.052	0.163	0.104	0.039	0.049	0.655	0.112	0.047	0.121	0.062	0.121
2ème semaine	0.128	0.037	0.015	0.238	0.050	0.078	0.023	0.608	0.110	0.051	0.061	0.131	0.120
3ème semaine	0.147	0.010	0.052	0.165	0.104	0.047	0.054	0.661	0.114	0.047	0.122	0.063	0.127
4ème semaine	0.162	0.038	0.044	0.300	0.050	0.094	0.039	0.614	0.111	0.051	0.081	0.142	0.150
5ème semaine	0.238	0.043	0.058	0.299	0.104	0.083	0.125	0.667	0.148	0.047	0.288	0.074	0.204
2022													
janvier													
1ère semaine	0.175	0.056	0.065	0.316	0.052	0.099	0.126	0.620	0.112	0.058	0.131	0.144	0.169
2ème semaine	0.194	0.031	0.058	0.305	0.104	0.084	0.127	0.672	0.150	0.047	0.292	0.075	0.181
3ème semaine	0.127	0.010	0.036	0.171	0.006	0.079	0.051	0.627	0.113	0.058	0.133	0.145	0.117
4ème semaine	0.175	0.022	0.062	0.108	0.084	0.036	0.181	0.678	0.027	0.000	0.003	0.073	0.140
février													
1ère semaine	0.122	0.011	0.000	0.109	0.024	0.106	0.065	0.633	0.200	0.090	0.287	0.146	0.114
2ème semaine	0.097	0.022	0.062	0.106	0.084	0.037	0.182	0.684	0.027	0.000	0.003	0.073	0.096
3ème semaine	0.112	0.068	0.018	0.230	0.061	0.031	0.000	0.000	0.000	0.000	0.000	0.000	0.092
4ème semaine	0.123	0.022	0.062	0.138	0.084	0.037	0.082	0.000	0.027	0.000	0.003	0.073	0.100
mars													
1ère semaine	0.105	0.009	0.013	0.084	0.024	0.110	0.121	0.000	0.000	0.000	0.424	0.223	0.100
2ème semaine	0.126	0.022	0.062	0.139	0.084	0.037	0.084	0.000	0.027	0.000	0.003	0.074	0.102
3ème semaine	0.272	0.043	0.018	0.271	0.003	0.046	0.090	0.000	0.292	0.131	0.009	0.000	0.201
4ème semaine	0.217	0.051	0.095	0.201	0.129	0.176	0.294	0.500	0.000	0.000	0.028	0.197	0.194
5ème semaine	0.334	0.001	0.000	0.421	0.024	0.001	0.131	0.033	0.080	0.000	0.000	0.302	0.252
avril													
1ère semaine	0.557	0.087	0.185	0.523	0.254	0.301	0.386	0.346	0.215	0.029	0.453	0.403	0.459
2ème semaine	0.255	0.001	0.000	0.306	0.024	0.001	0.318	0.033	0.081	0.000	0.000	0.306	0.209
3ème semaine	0.248	0.086	0.151	0.113	0.223	0.286	0.311	0.373	0.136	0.029	0.422	0.412	0.232
4ème semaine	0.510	0.087	0.151	0.424	0.247	0.286	0.637	0.406	0.218	0.029	0.422	0.724	
mai													
1ère semaine	0.265	0.001	0.000	0.315	0.024	0.001	0.331	0.033	0.083	0.000	0.000	0.317	0.217
2ème semaine	0.298	0.080	0.163	0.272	0.153	0.052	0.266	0.095	0.121	0.027	0.268	0.315	0.252
3ème semaine	0.308	0.018	0.025	0.523	0.092	0.261	0.676	0.393	0.137	0.040	0.005	0.035	0.303
4ème semaine	0.375	0.081	0.164	0.275	0.155	0.052	1.295	0.095	0.000	0.000	0.270	0.323	0.366
juin													
1ère semaine	0.348	0.001	0.000	0.217	0.000	0.089	1.792	0.000	0.000	0.000	0.000	1.222	0.384
2ème semaine	0.284	0.081	0.165	0.277	0.156	0.053	0.490	0.095	0.000	0.000	0.272	0.342	0.260
3ème semaine	0.267	0.001	0.000	0.219	0.000	0.090	0.257	0.000	0.000	0.000	0.000	1.274	0.231
4ème semaine	0.290	0.082	0.165	0.279	0.157	0.053	0.503	0.096	0.000	0.000	0.274	0.362	0.265
5ème semaine	0.248	0.014	0.054	0.233	0.009	0.310	0.325	0.000	0.000	0.000	0.000	1.330	0.243
juillet													
1ère semaine	0.297	0.082	0.166	0.281	0.159	0.055	0.519	0.096	0.000	0.000	0.276	0.385	0.271
2ème semaine	0.269	0.060	0.055	0.312	0.023	0.335	0.338	0.003	0.000	0.000	0.075	1.413	0.272
3ème semaine	0.194	0.083	0.167	0.282	0.160	0.057	0.534	0.096	0.000	0.000	0.279	0.410	0.215
4ème semaine	0.214	0.060	0.022	0.092	0.023	0.365	0.372	0.003	0.000	0.000	0.092	1.480	0.222
Aout													
1ère semaine	0.197	0.083	0.160	0.288	0.127	0.006	0.435	0.096	0.000	0.000	0.281	0.438	0.208
2ème semaine	0.283	0.037	0.127	0.194	0.000	0.421	0.780	0.029	0.063	0.013	0.072	0.926	0.296
3ème semaine	0.255	0.084	0.161	0.265	0.135	0.016	0.355	0.096	2.389	0.166	0.271	0.485	0.267
4ème semaine	0.294	0.037	0.014	0.171	0.043	0.407	0.635	0.003	0.000	0.159	0.021		

**II.4. VARIATIONS HEBDOMADAIRES DE L'INDICE DES PRIX SUR
LES MARCHES DE KINSHASA CALCULEES PAR L'I.R.E.S. (*)**

(Base 100 = décembre 2014)

PERIODES	Alimentation	Habillement	Divers	Indice général
2018				
Décembre				
4ème semaine	0.05	0.01	0.04	0.04
2019				
décembre				
4ème semaine	0.04	0.02	0.02	0.03
2020				
décembre				
4ème semaine	0.07	0.11	0.03	0.07
2021				
août				
1ère semaine	0.14	0.00	0.05	0.10
2ème semaine	0.08	0.03	0.01	0.06
3ème semaine	0.18	0.01	0.34	0.19
4ème semaine	0.09	0.07	0.06	0.08
septembre				
1ère semaine	0.14	0.00	0.05	0.10
2ème semaine	0.08	0.03	0.01	0.06
3ème semaine	0.18	0.01	0.34	0.19
4ème semaine	0.09	0.07	0.06	0.08
octobre				
1ère semaine	0.20	0.00	0.31	0.19
2ème semaine	0.07	0.02	0.03	0.06
3ème semaine	0.19	0.05	0.07	0.14
4ème semaine	0.10	0.04	0.12	0.09
novembre				
1ère semaine	0.20	0.00	0.31	0.19
2ème semaine	0.07	0.02	0.03	0.06
3ème semaine	0.19	0.05	0.07	0.14
4ème semaine	0.10	0.04	0.12	0.09
décembre				
1ère semaine	0.27	0.04	0.34	0.25
2ème semaine	0.07	0.03	0.01	0.05
3ème semaine	0.15	0.14	0.22	0.17
4ème semaine	0.17	0.10	0.10	0.14
2022				
janvier				
1ère semaine	0.05	0.02	0.00	0.04
2ème semaine	0.07	0.03	0.02	0.06
3ème semaine	0.18	0.07	0.04	0.13
4ème semaine	0.10	0.06	0.02	0.08
février				
1ère semaine	0.10	0.17	0.05	0.10
2ème semaine	0.07	0.04	0.11	0.08
3ème semaine	0.09	0.06	0.04	0.08
4ème semaine	0.10	0.02	0.12	0.09
mars				
1ère semaine	0.16	0.00	0.15	0.13
2ème semaine	0.11	0.04	0.16	0.11
3ème semaine	0.15	0.13	0.26	0.17
4ème semaine	0.20	0.11	0.20	0.19
avril				
1ère semaine	0.11	0.00	0.12	0.10
2ème semaine	0.11	0.08	0.07	0.09
3ème semaine	0.61	0.02	0.07	0.41
4ème semaine	0.12	0.08	0.07	0.10
mai				
1ère semaine	0.06	0.01	0.10	0.06
2ème semaine	0.07	-0.02	0.02	0.05
3ème semaine	0.51	0.10	0.48	0.44
4ème semaine	0.11	0.03	0.05	0.09
juin				
1ère semaine	0.30	0.00	-0.21	0.15
2ème semaine	0.07	-0.01	0.02	0.05
3ème semaine	0.12	0.21	0.11	0.13
4ème semaine	0.13	0.09	0.00	0.10
5ème semaine
juillet				
1ère semaine	0.42	-0.04	0.06	0.27
2ème semaine	0.18	0.10	0.02	0.13
3ème semaine	0.18	0.01	0.06	0.13
4ème semaine	0.04	0.19	0.09	0.07
Aout				
1ère semaine	0.23	-0.16	0.44	0.22
2ème semaine	0.11	0.06	0.22	0.13
3ème semaine	0.24	0.08	0.60	0.29
4ème semaine	0.11	0.26	0.45	0.21
Septembre				
1ère semaine
2ème semaine

Source : Institut des Recherches Economiques et Sociales (IRES).

(*) A partir de janvier 2015, base 100 = décembre 2014.

II.5. EVOLUTION DES PRIX DES PRODUITS PETROLIERS

(en CDF/ litre)

Dates de modification	ESSENCE				PETROLE				GASOIL				FUEL OIL	GPI GAZ	JET A1		
	OUEST	EST	SUD	NORD (1)	OUEST	EST	SUD	NORD (1)	OUEST	EST	SUD	NORD (1)	OUEST	OUEST	OUEST	EST	SUD
2008																	
27 février	675.00	749.00	821.00	-	655.00	735.00	799.00	-	671.00	744.00	810.00	-	337.75	1,300.00	-	-	-
06 avril	705.00	780.00	860.00	-	680.00	765.00	830.00	-	700.00	775.00	850.00	-	363.18	1,360.00	-	-	-
24 mai	790.00	870.00	950.00	-	760.00	850.00	920.00	-	785.00	860.00	940.00	-	400.32	1,450.00	-	-	-
19 juin	825.00	855.00	945.00	-	795.00	835.00	935.00	-	820.00	845.00	940.00	-	416.61	1,430.00	-	-	-
13 juillet	825.00	940.00	1,040.00	-	795.00	910.00	1,010.00	-	820.00	930.00	1,030.00	-	502.90	1,430.00	-	-	-
25 septembre	760.00	860.00	970.00	-	730.00	850.00	965.00	-	750.00	855.00	965.00	-	426.66	1,320.00	-	-	-
28 novembre	665.00	760.00	800.00	-	580.00	745.00	785.00	-	660.00	750.00	790.00	-	331.76	1,100.00	-	-	-
31 décembre	640.00	750.00	790.00	-	565.00	745.00	780.00	-	635.00	745.00	780.00	-	295.24	1,050.00	-	-	-
2009																	
17 février	665.00	840.00	880.00	-	585.00	810.00	870.00	-	655.00	835.00	870.00	-	342.31	1,100.00	-	-	-
05 avril	800.00	1,015.00	1,060.00	-	640.00	920.00	980.00	-	790.00	1,005.00	1,050.00	-	386.02	1,320.00	-	-	-
12 juin	835.00	1,015.00	1,100.00	-	670.00	920.00	900.00	-	825.00	1,005.00	1,090.00	-	398.41	1,320.00	-	-	-
20 octobre	895.00	1,120.00	1,220.00	-	720.00	1,020.00	995.00	-	890.00	1,110.00	1,210.00	-	470.74	1,460.00	-	-	-
2010																	
31 janv	970.00	1,230.00	1,340.00	-	780.00	1,120.00	1,090.00	-	965.00	1,220.00	1,330.00	-	555.83	1,600.00	-	-	-
01 juin	970.00	1,230.00	1,340.00	-	780.00	1,120.00	1,090.00	-	965.00	1,220.00	1,330.00	-	552.55	1,600.00	-	-	-
07 novembre	1,150.00	1,390.00	1,440.00	-	920.00	1,260.00	1,340.00	-	1,140.00	1,370.00	1,430.00	-	550.86	970.00	-	-	-
2011																	
08 janvier	1,150.00	1,390.00	1,440.00	-	920.00	1,260.00	1,340.00	-	1,140.00	1,370.00	1,430.00	-	550.86	970.00	-	-	-
26 mars	1,195.00	1,450.00	1,500.00	-	1,015.00	1,300.00	1,450.00	-	1,190.00	1,430.00	1,490.00	-	763.40	1,000.00	-	-	-
10 juin	1,220.00	1,475.00	1,525.00	-	1,040.00	1,325.00	1,475.00	-	1,215.00	1,455.00	1,515.00	-	763.40	1,025.00	-	-	-
30 juillet	1,280.00	1,535.00	1,585.00	-	1,100.00	1,385.00	1,535.00	-	1,275.00	1,515.00	1,575.00	-	780.52	1,085.00	-	-	-
2012																	
10 mars	1,340.00	1,590.00	1,640.00	-	1,180.00	1,440.00	1,590.00	-	1,335.00	1,570.00	1,630.00	-	847.97	1,100.00	-	-	-
14 novembre	1,340.00	1,590.00	1,640.00	-	1,180.00	1,440.00	1,590.00	-	1,335.00	1,570.00	1,630.00	-	716.29	1,100.00	-	-	-
2013																	
30 janvier	1,370.00	1,590.00	1,640.00	-	1,180.00	1,440.00	1,590.00	-	1,365.00	1,570.00	1,630.00	-	730.92	1,100.00	-	-	-
06 février	1,370.00	1,590.00	1,640.00	-	1,180.00	1,440.00	1,590.00	-	1,365.00	1,570.00	1,630.00	-	730.92	1,100.00	-	-	-
18 avril	1,370.00	1,590.00	1,640.00	-	1,180.00	1,440.00	1,590.00	-	1,365.00	1,570.00	1,630.00	-	887.34	1,100.00	-	-	-
09 août	1,400.00	1,590.00	1,640.00	-	1,180.00	1,440.00	1,590.00	-	1,390.00	1,570.00	1,630.00	-	683.66	1,100.00	-	-	-
20 novembre	1,400.00	1,590.00	1,640.00	-	1,180.00	1,440.00	1,590.00	-	1,390.00	1,570.00	1,630.00	-	683.66	1,100.00	-	-	-
2014																	
11 juillet	1,475.00	1,590.00	1,640.00	-	1,180.00	1,440.00	1,590.00	-	1,465.00	1,570.00	1,630.00	-	750.99	1,100.00	-	-	-
01 septembre	1,525.00	1,590.00	1,640.00	-	1,180.00	1,440.00	1,590.00	-	1,515.00	1,570.00	1,630.00	-	687.02	1,100.00	-	-	-
2015																	
26 janvier	1,440.00	1,500.00	1,440.00	-	1,100.00	1,350.00	1,400.00	-	1,430.00	1,480.00	1,430.00	-	466.07	1,050.00	-	-	-
2016																	
30 août	1,540.00	1,320.00	1,280.00	-	1,200.00	1,180.00	1,140.00	-	1,530.00	1,330.00	1,270.00	-	461.57	1,150.00	-	-	-
2017																	
25 février	1,615.00	1,380.00	1,340.00	-	1,250.00	1,230.00	1,200.00	-	1,605.00	1,390.00	1,330.00	-	659.60	1,200.00	-	-	-
10 mars	1,650.00	1,380.00	1,340.00	-	1,285.00	1,230.00	1,200.00	-	1,640.00	1,390.00	1,330.00	-	659.00	1,200.00	-	-	-
08 juin	1,730.00	1,420.00	1,400.00	-	1,340.00	1,260.00	1,255.00	-	1,720.00	1,430.00	1,390.00	-	703.94	1,250.00	-	-	-
2018																	
26 janvier	1,810.00	1,450.00	1,415.00	-	1,400.00	1,290.00	1,260.00	-	1,800.00	1,460.00	1,395.00	-	705.08	1,300.00	-	-	-
19 mars	1,890.00	1,510.00	1,485.00	-	1,465.00	1,350.00	1,320.00	-	1,880.00	1,520.00	1,465.00	-	706.22	1,350.00	-	-	-
29 avril	1,980.00	1,580.00	1,555.00	-	1,535.00	1,410.00	1,380.00	-	1,970.00	1,590.00	1,530.00	-	706.22	1,350.00	-	-	-
30 septembre	2,110.00	1,790.00	1,750.00	-	1,665.00	1,640.00	1,540.00	-	2,100.00	1,800.00	1,740.00	-	885.28	1,400.00	-	-	-
18 novembre	2,240.00	1,810.00	1,760.00	-	1,795.00	1,660.00	1,550.00	-	2,230.00	1,820.00	1,750.00	-	1,014.00	1,450.00	-	-	-
2020																	
07 mai	1,995.00	1,500.00	1,390.00	-	1,420.00	1,400.00	1,300.00	-	1,985.00	1,540.00	1,450.00	-	1,091.21	2,824.55	-	-	-
12 août	1,995.00	1,950.00	1,820.00	1,800.00	1,430.00	1,630.00	1,700.00	1,500.00	1,985.00	1,970.00	1,920.00	1,850.00	1,148.74	3,242.37	1,519.62	1,991.27	2,052.05
2021																	
28 juillet	1,995.00	2,150.00	2,100.00	1,880.00	1,430.00	1,860.00	1,870.00	1,550.00	1,985.00	2,110.00	2,260.00	1,900.00	1,301.90	3,242.37	1,575.43	2,416.10	2,277.18
2022																	
21 janvier	-	2,450.00	-	-	-	1,950.00	-	-	-	2,400.00	-	-	-	-	-	-	-
22 janvier	-	-	2,495.00	-	-	-	2,050.00	-	-	-	2,490.00	-	-	-	-	-	-
26 janvier	2,095.00	-	-	2,450.00	1,700.00	-	-	1,950.00	2,085.00	-	-	2,400.00	1,462.27	4,053.21	-	-	-
16 avril	2,195.00	2,650.00	2,695.00	-	1,800.00	2,150.00	2,250.00	-	2,185.00	2,650.00	2,690.00	-	-	-	-	-	-
30 mai	2,345.00	2,800.00	2,845.00	2800	1,950.00	2,300.00	2,400.00	2300	2,335.00	2,750.00	2,840.00	2750	-	-	1725.43	2566.1	2427.18
07 juillet	2,495.00	3,100.00	3,145.00	3100	2,100.00	2,600.00	2,700.00	2600	2,485.00	3,050.00	3,140.00	3050	1462.27	4053.21	1875.43	2866.1	2727.18

Source : Ministère de l'Economie et Commerce (Structure des prix des produits pétroliers).
(1) : A partir du 12 août 2020, création de la zone Nord par le Ministère de l'Economie.

Graphique I.1 Evolution hebdomadaire de l'indice des prix à la consommation et de l'inflation globale à Kinshasa.

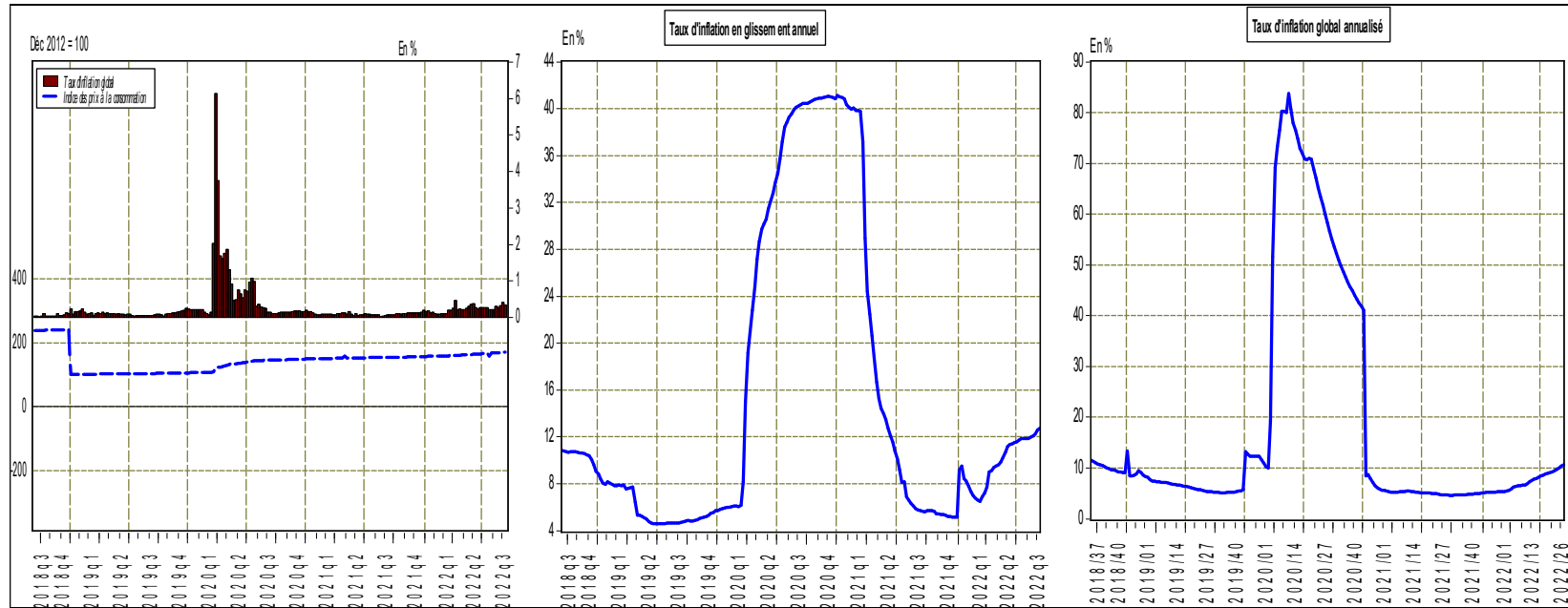

Source : Direction de la Recherche et des Statistiques, Service des Statistiques Economiques

Graphique I.2 **Contribution à l'inflation globale au 09 septembre 2022**
(en pourcentage)

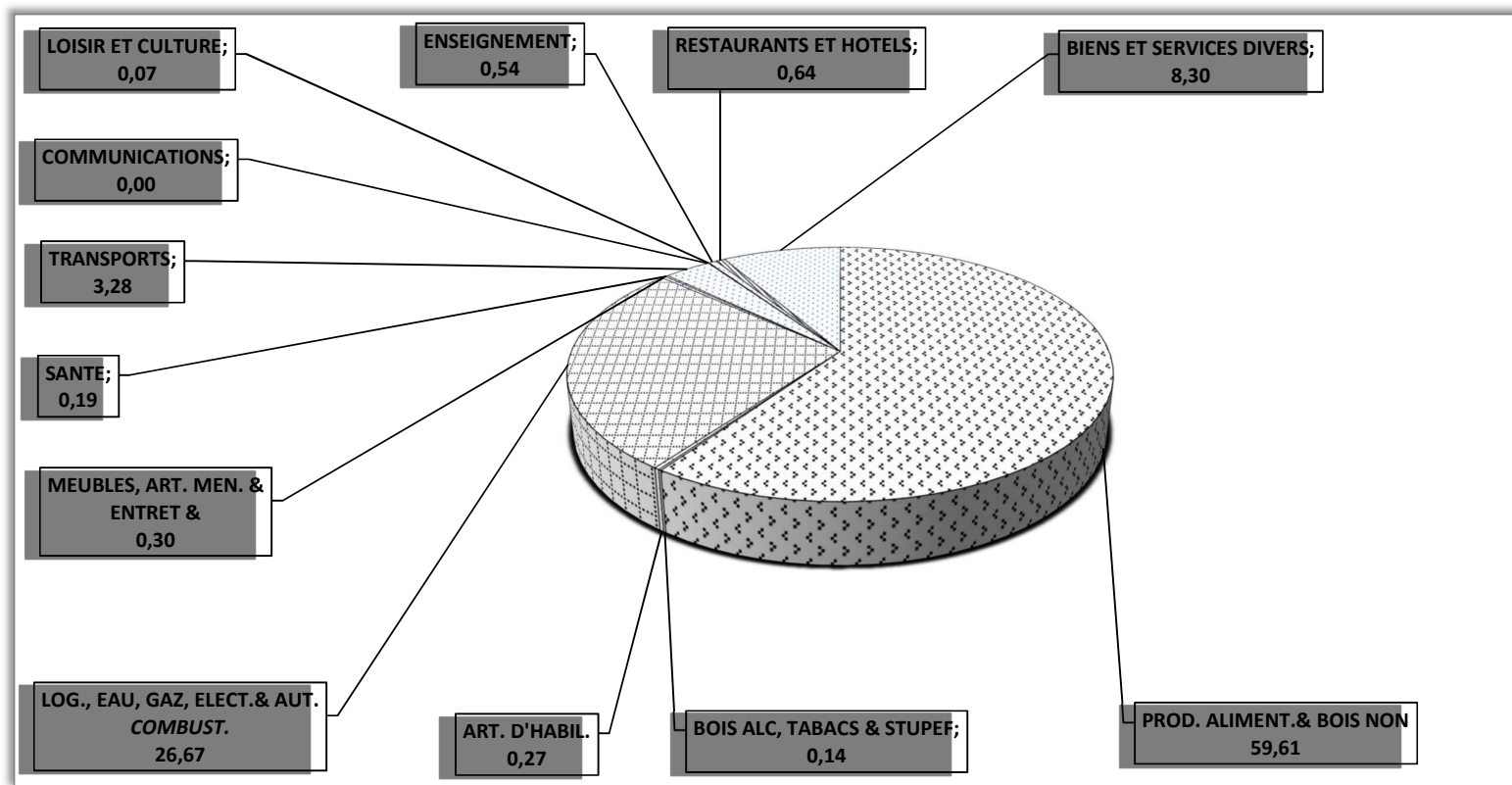

Source : Direction de la Recherche et des Statistiques, Service des Statistiques Economiques.

Graphique I.3 Evolution comparée de l'inflation dans les six entités provinciales de la première phase du projet IPCN¹.

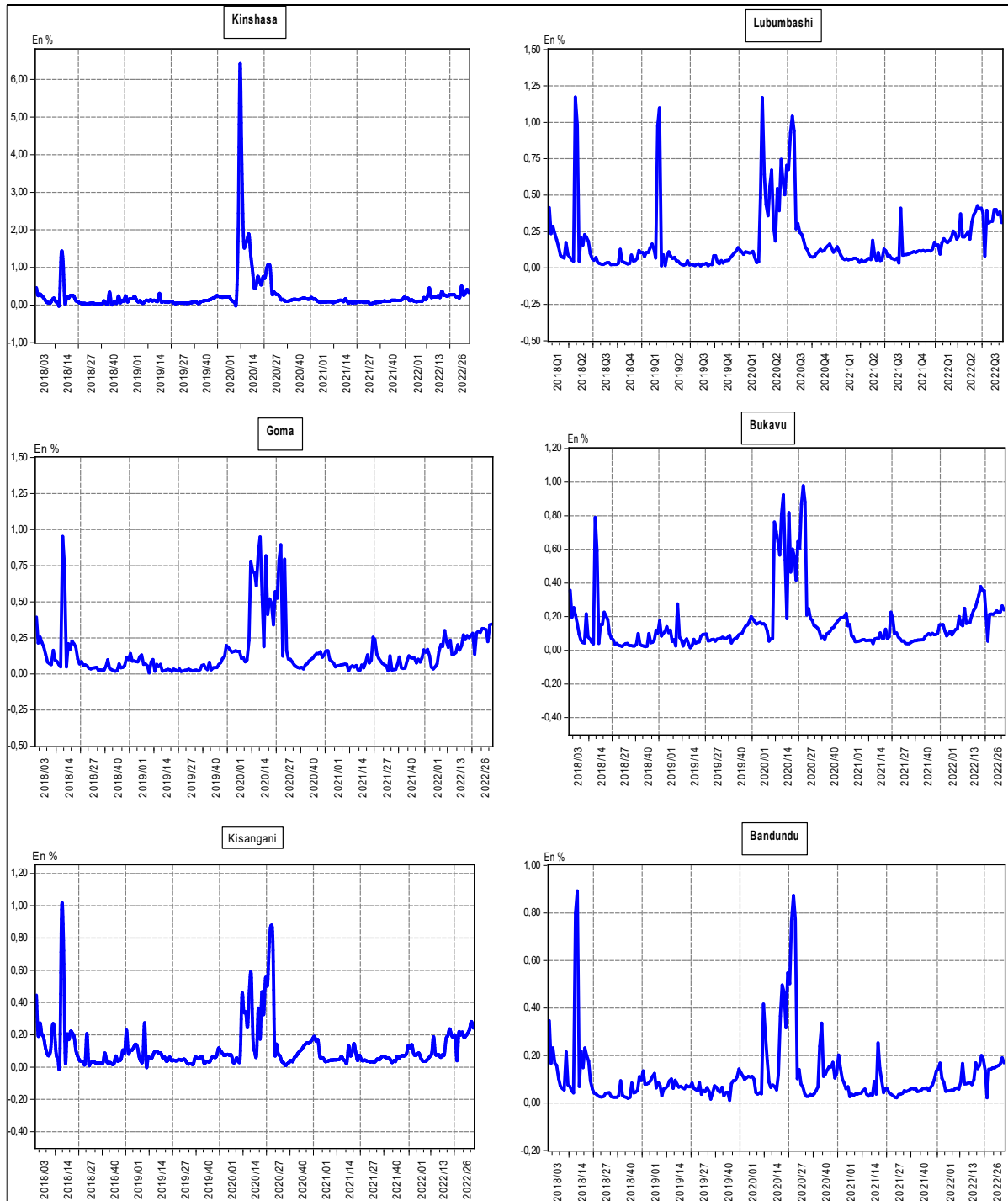

Source : Direction de la Recherche et des Statistiques, Service des Statistiques Economiques

¹ Le projet IPCN, qui visait la production de l'indice des prix des ménages à couverture nationale est déjà à terme. Pour de raison de commodité, nous avons préféré ne pas tracer les graphiques des cinq (5) autres provinces car il n'y a pas encore assez d'observations jusqu'ici.

Graphique I.4 Situation nationale de l'inflation hebdomadaire et annualisée.

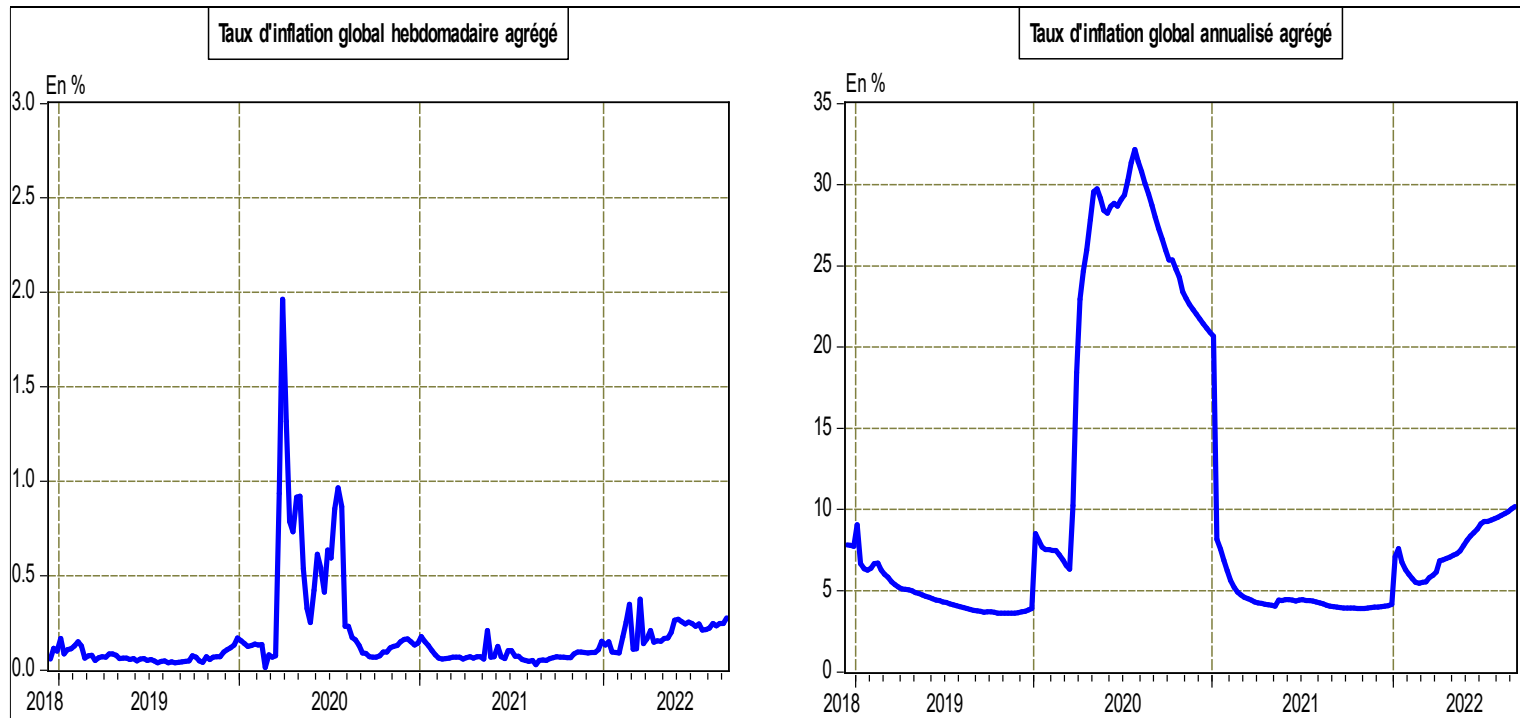

Source : Direction de la Recherche et des Statistiques, Service des Statistiques Economiques.

III FINANCES PUBLIQUES

III.1 EXÉCUTION DU BUDGET DE L'ÉTAT

(En millions de CDF)

Rubriques	2021				2022		
	Prévisions initiales*	Prévisions révisées*	Réalisations au 31/12/2021	Taux d'exécution	Prévisions initiales*	Réalisations au 09/09/2022	Taux d'exécution
A. RECETTES TOTALES	13,555,177.07	15,331,381.68	13,513,305.38	88.14	20,408,330.69	15,124,174.45	74.11
1 D.G.I	4,752,389.13	5,670,445.85	6,251,796.26	110.3	7,130,987.87	8,222,190.16	115.30
2. D.G.D.A	2,606,726.55	2,997,735.54	3,033,472.02	101.2	4,565,868.33	2,531,004.59	55.43
3.PÉTROLIERS PRODUCTEURS	318,207.89	264,846.42	371,708.49	140.3	394,955.12	438,290.67	110.97
<i>D.G.I</i>	148,504.14	104,845.42	123,525.05	117.8	124,009.88	146,454.58	118.10
<i>D.G.R.A.D</i>	169,703.75	160,000.00	248,183.44	155.1	270,945.24	291,836.09	107.71
4. D.G.R.A.D	1,662,167.90	1,803,800.00	1,966,752.49	109.0	2,664,076.53	2,019,818.23	75.82
5. AUTRES	35,026.86	-	1,889,576.11	-	-	1,912,870.79	-
6. RECETTES EXCEPTIONNELLES	252,000.00	150,000.00	-	-	-	-	-
- <i>Dons et legs intérieurs courants</i>	-	-	-	-	-	-	-
- <i>Dons et legs intérieurs projets</i>	-	-	-	-	-	-	-
- <i>Remboursements prêts et avances</i>	-	-	-	-	-	-	-
- <i>Produits des emprunts intérieurs</i>	252,000.00	150,000.00	-	-	-	-	-
7. RECETTES EXTÉRIEURES	3,928,658.74	4,444,553.87	-	-	5,652,442.84	-	-
- <i>Dons projets</i>	2,063,750.47	1,576,127.39	-	-	1,759,009.56	-	-
- <i>Prêts projets</i>	593,211.28	1,576,127.39	-	-	1,015,318.28	-	-
- <i>Emprunt programme</i>	325,678.50	1,003,350.00	-	-	688,983.12	-	-
- <i>Ressources PPTE</i>	-	-	-	-	-	-	-
- <i>Allocations DTS</i>	-	-	-	-	1,564,376.00	-	-
- <i>Dons budgétaires</i>	946,018.50	918,065.25	-	-	624,755.88	-	-
B. DÉPENSES	13,555,177.07	15,331,381.68	12,639,842.48	82.44	20,408,330.69	14,651,442.59	71.79
1. RÉMUNÉRATION	5,294,555.28	5,387,033.21	5,614,943.86	104.2	6,313,784.27	4,651,966.29	73.68
2. DETTE PUBLIQUE	914,714.11	1,040,967.33	756,365.78	72.7	1,217,236.66	729,327.37	59.92
- Extérieure	413,983.27	543,823.93	627,407.49	115.4	653,173.99	550,037.12	84.21
- Intérieure	231,065.33	227,477.90	57,284.49	25.2	302,627.58	46,324.39	15.31
- Frais financiers	269,665.51	269,665.51	71,673.79	26.6	261,435.09	132,965.86	50.86
3. SUBVENTIONS & TRANSFERTS	2,289,947.30	2,592,825.32	747,282.91	28.8	4,510,504.46	694,138.54	15.39
4. FRAIS DE FONCTIONNEMENT	784,639.76	1,035,179.44	3,895,223.83	376.3	1,112,440.39	5,340,102.86	480.03
5. DÉPENSES EN CAPITAL	4,271,320.62	5,275,376.38	11,119.30	0.2	7,254,364.92	599,947.89	-
6. DÉPENSES URGENTES	-	-	1,159,862.96	0.0	-	1,916,115.42	-
7. DÉPENSES EXCEPTIONNELLES	-	-	-	0.0	-	-	-
8. PAIEMENTS TVA/R	-	-	-	0.0	-	-	-
9. REMBOURSEMENT BONS & OBLIGATIONS DU TRÉSOR	-	-	452,901.66	0.0	-	619,224.35	-
10. RECONSTITUTION S/C APPUI BUDG. FMI	-	-	-	0.0	-	-	-
11. AUTRES DÉPENSES (EXTOURNES)	-	-	2,142.18	0.0	-	100,619.87	-
C. SOLDE (A - B)	-	-	873,462.90	-	0.00	472,731.86	-

Sources : Ministère du Budget (Prévisions) et BCC (Réalizations).

* Chiffres provenant des différentes Lois des finances promulguées.

III.2 ÉVOLUTION ANNUELLE CUMULÉE DES OPÉRATIONS FINANCIÈRES DU TRÉSOR

(En millions de CDF)

Rubriques	31-déc.-21	31-janv.-22	28-févr.-22	31-mars-22	29-avr.-22	31-mai-22	29-juin-22	29-juil.-22	08-sept.-22	09-sept.-22
I.RECETTES	13,513,305.38	1,061,286.51	2,101,815.36	4,366,450.95	7,757,557.47	9,999,040.43	11,336,662.07	13,012,038.52	15,018,880.64	15,124,174.45
I.1. RECETTES PROPRES DES RÉGIES FINANCIÈRES	11,252,020.78	939,772.90	1,780,053.47	3,120,941.07	6,365,524.84	8,436,066.63	9,428,532.40	11,129,509.37	12,752,017.42	12,773,012.99
I.1.1. DGI	6,251,796.26	507,078.01	893,482.17	1,673,431.79	4,349,875.27	5,878,953.41	6,352,034.01	7,362,434.69	8,215,134.56	8,222,190.16
I.1.2. DGDA	3,033,472.02	245,465.63	504,359.66	803,655.51	1,096,537.31	1,418,834.10	1,699,438.32	2,029,487.29	2,519,851.50	2,531,004.59
I.1.3. DGRAD	1,966,752.49	187,229.26	382,211.64	643,853.77	919,112.26	1,138,279.12	1,377,060.07	1,737,587.39	2,017,031.36	2,019,818.23
I.2. RECETTES PÉTROLIÈRES	371,708.49	83,721.19	83,721.19	146,553.53	194,231.21	240,378.36	288,712.77	305,557.80	438,290.67	438,290.67
I.2.1. DGI RECETTES PÉTROLIÈRES	123,525.05	13,218.76	13,218.76	33,257.19	75,987.53	75,987.53	90,762.07	105,607.10	146,454.58	146,454.58
I.2.2. DGRAD RECETTES PÉTROLIÈRES	248,183.44	70,502.43	70,502.43	113,296.34	118,243.67	164,390.82	197,950.70	199,950.70	291,836.09	291,836.09
I.3. AUTRES RECETTES DU TRÉSOR PUBLIC	1,889,576.11	37,792.42	238,040.70	1,098,956.35	1,197,801.43	1,322,595.45	1,619,416.90	1,576,971.34	1,828,572.55	1,912,870.79
I.3.1. Dons	-	-	-	-	-	-	-	-	-	-
I.3.2. Pas de porte	-	-	-	-	-	-	-	-	-	-
I.3.3. Prises en recettes (Reversements en fav. dép. urg.)	-	-	-	-	196.32	53,365.59	200.35	196.32	196.32	196.32
I.3.4. Autres	1,232,885.41	209.47	165,441.33	765,609.02	777,785.97	781,712.86	944,898.53	902,457.01	1,118,261.25	1,118,271.10
I.3.5. Alimentation du compte/BONS et OBL du trésor	630,690.70	37,582.95	72,599.37	333,347.33	419,819.13	487,517.00	674,318.02	674,318.02	710,114.98	794,403.37
I.3.6. Alimentation du compte / Appui budgétaire FMI	26,000.00	-	-	-	-	-	-	-	-	-
II. DÉPENSES	12,639,842.48	946,436.95	2,169,645.30	4,463,288.67	5,916,362.24	7,891,220.93	9,958,682.05	11,997,608.16	14,536,391.40	14,651,442.59
II.1. RÉMUNÉRATION	5,614,943.86	550,038.86	1,064,787.66	1,592,469.77	2,133,391.68	2,746,248.28	3,399,500.30	3,975,692.56	4,651,966.29	4,651,966.29
II.1.1. FARDC	451,463.13	41,014.46	80,654.84	122,472.71	173,678.92	225,366.70	278,272.91	377,754.35	433,225.53	433,225.53
II.1.2. PNC	341,061.29	28,108.56	59,313.70	89,043.77	129,197.10	169,362.11	209,115.01	212,334.40	255,447.89	255,447.89
II.1.3. AUTRES FONCTIONNAIRES	4,822,419.44	480,913.84	924,819.13	1,380,953.29	1,830,515.67	2,351,519.48	2,912,112.37	3,385,603.81	3,963,292.87	3,963,292.87
II.2. RÉTROCESSIONS	747,282.91	448.11	87,389.54	171,515.82	240,647.39	427,024.68	446,088.12	584,563.66	694,138.54	694,138.54
II.2.1. PROVINCES	157,675.13	448.11	18,327.16	38,537.46	54,144.74	55,172.76	73,899.94	105,700.66	194,573.41	194,573.41
II.2.2. RÉGIES FINANCIÈRES	585,370.18	-	69,062.38	132,894.71	186,335.65	371,684.92	371,684.92	476,907.72	496,936.39	496,936.39
II.2.3. RÉTRO BPO	4,237.61	-	-	83.64	167.00	167.00	503.26	1,955.28	2,628.74	2,628.74
II.3. DETTE PUBLIQUE	684,691.99	33,930.10	88,003.80	201,064.54	262,335.61	323,218.80	360,410.65	449,828.25	595,937.52	596,361.51
II.3.1. DETTE INTÉRIEURE	57,284.49	-	5,587.94	9,852.42	15,335.57	32,286.51	35,455.45	35,455.45	46,324.39	46,324.39
II.3.2. DETTE EXTÉRIEURE (PPL + INT)	627,407.49	33,930.10	82,415.86	191,212.12	247,000.04	290,932.30	324,955.20	414,372.80	549,613.12	550,037.12
II.4. FRAIS FINANCIERS	71,673.79	3,982.94	5,805.10	35,741.65	51,382.99	76,561.24	91,995.06	107,142.07	123,914.80	132,965.86
II.4.1. COMMISSIONS	40,783.72	3,416.19	4,710.30	6,566.77	13,083.34	26,713.09	32,285.67	38,864.24	43,707.31	44,206.92
II.4.1. COMMISSIONS SUR REMB BONS ET OBL TRESOR	6,829.76	566.75	1,094.80	5,174.88	6,299.65	6,648.42	7,941.22	7,941.22	8,326.92	9,215.78
II.4.2. INTÉRÊTS TITRISÉS (BCC)	24,060.32	0.00	0.00	24,000.00	32,000.00	43,199.73	51,768.17	60,336.61	71,880.58	79,543.16
II.5. FRAIS DE FONCTIONNEMENT	3,895,223.83	139,989.05	607,192.44	1,163,775.07	1,632,158.48	2,088,219.65	2,969,704.07	4,011,516.08	5,335,167.99	5,340,102.86
II.6. DÉPENSES EN CAPITAL	11,119.30	-	-	599,947.89	599,947.89	599,947.89	599,947.89	599,947.89	599,947.89	599,947.89
II.7. REMBOURSEMENT BONS ET OBLIGATIONS DU TRÉSOR	452,901.66	37,582.95	72,599.37	345,709.66	355,741.02	385,807.59	506,801.58	506,801.58	542,598.55	619,224.35
II.8. RECONSTITUTION S/C APPUI BUDG. FMI	-	-	-	-	-	-	-	-	-	-
II.9. RECONSTITUTION CGT EXCEDENT DE TRESORERIE	-	0	-	-	-	-	-	-	-	-
II.9. AUTRES DÉPENSES (EXTOURNES)	2,142.18	-	-	-	96,962.92	99,704.49	99,786.81	100,363.63	100,619.87	100,619.87
II.10. DÉPENSES URGENTES DU T.P.	1,159,862.96	180,466.94	243,867.39	353,064.27	543,794.26	1,144,488.29	1,484,447.57	1,661,752.43	1,892,099.96	1,916,115.42
SOLDE	873,462.90	114,849.56	-67,829.94	-96,837.72	1,841,195.23	2,107,819.51	1,377,980.03	1,014,430.36	482,489.24	472,731.86

* Données conciliées Banque centrale du Congo/Ministère des Finances (D1)

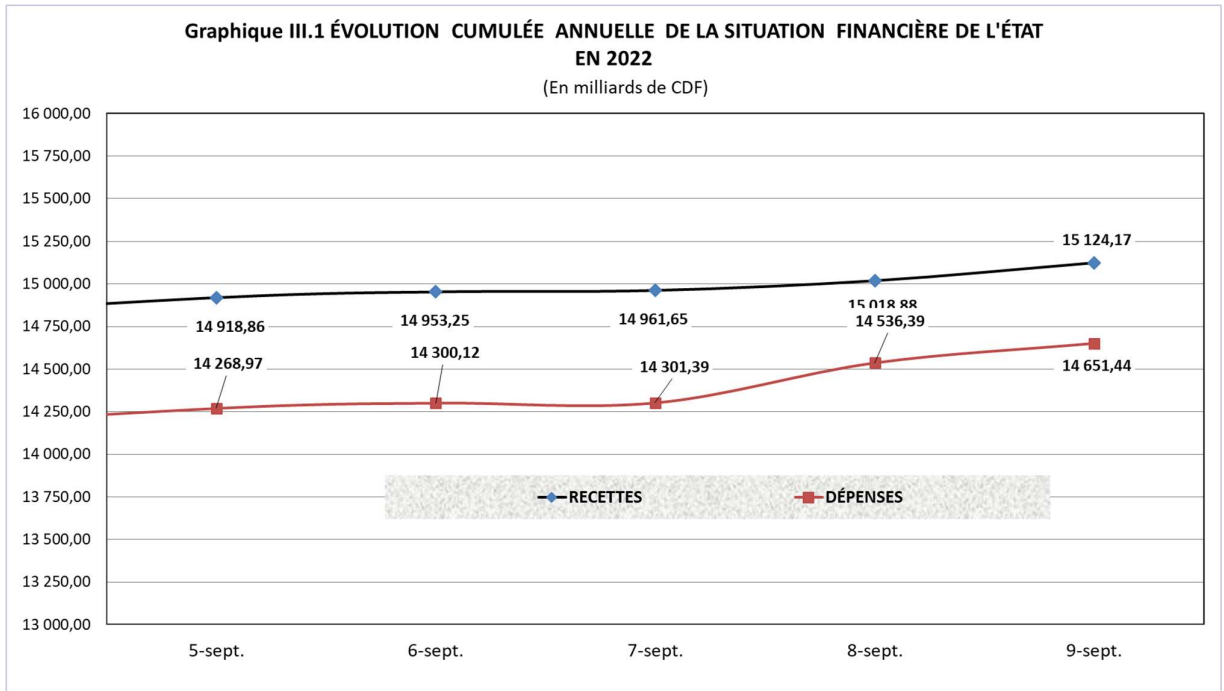

Source : Tableau III.2
Situation cumulée au 09 septembre 2022.

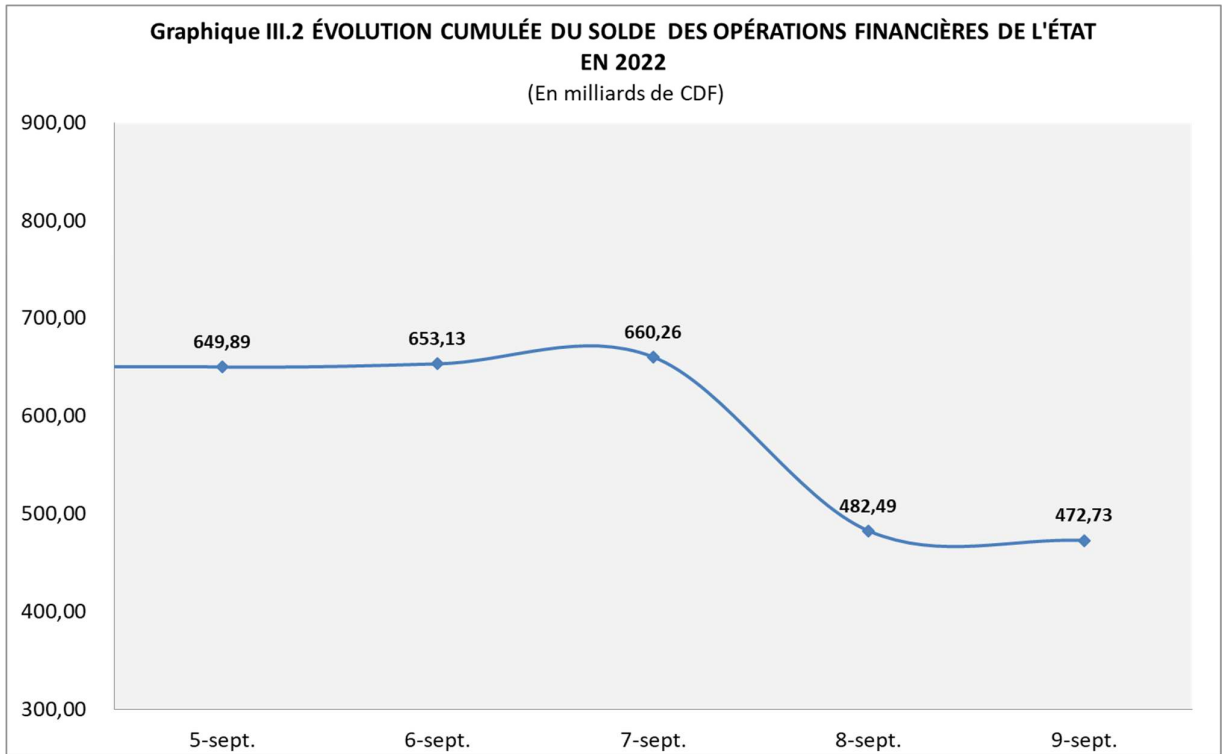

Source : Tableau III.2
Situation cumulée au 09 septembre 2022.

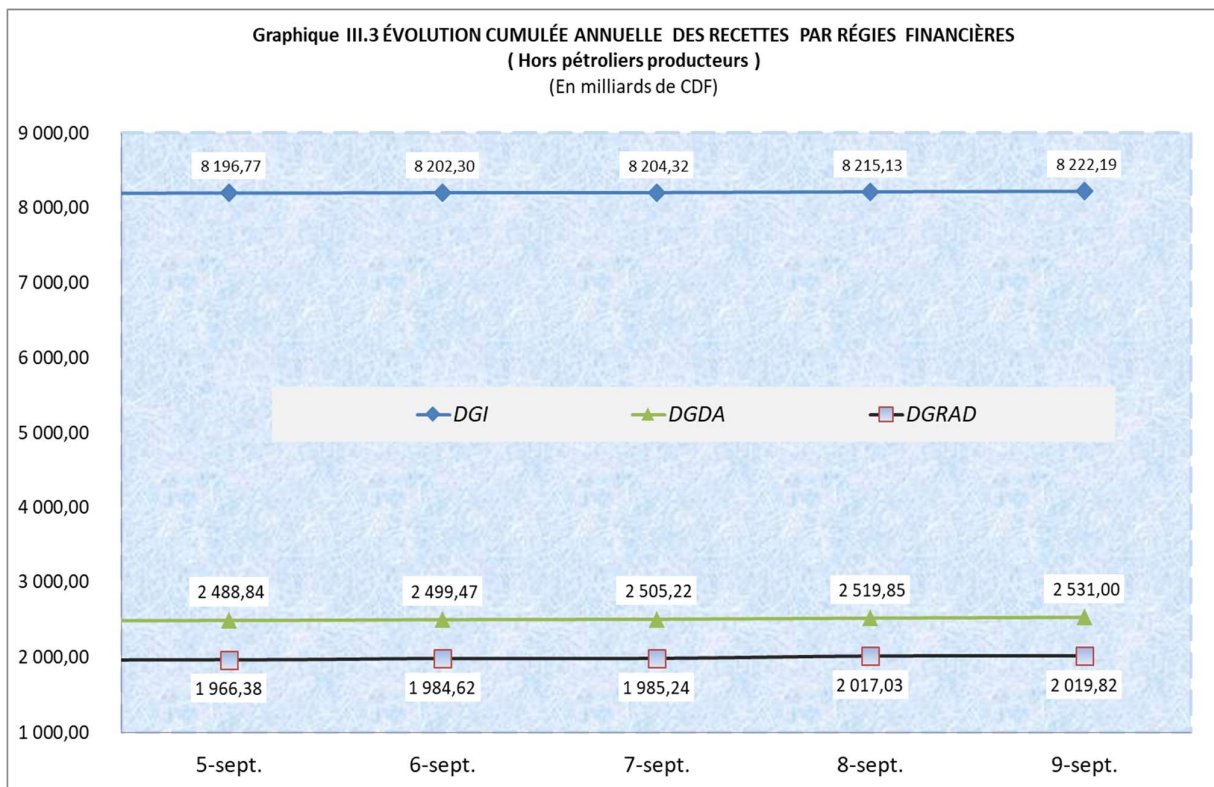

Source : Tableau III.2

Situation cumulée au 09 septembre 2022.

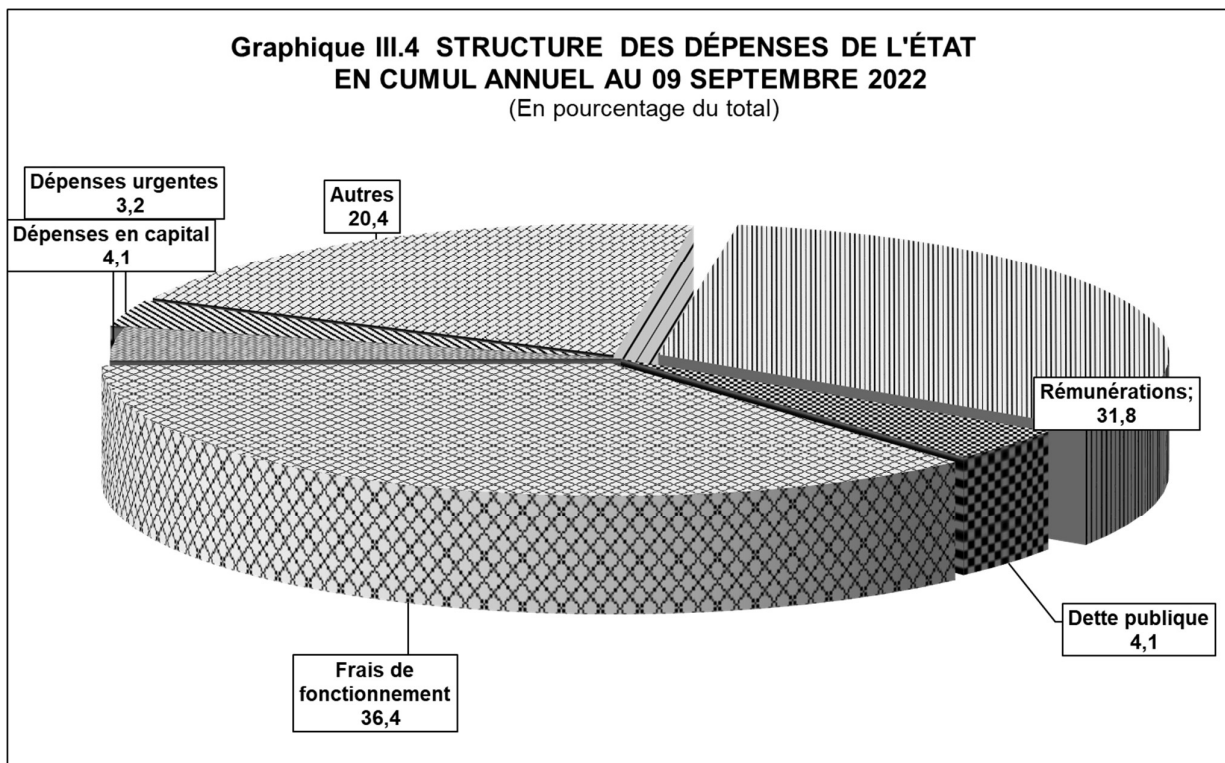

Source : Tableau III.2

Situation cumulée au 09 septembre 2022.

SUIVI DE L'OPÉRATION D'ADJUDICATION DU BON DU TRÉSOR

(en millions de LUF, sauf indications contraires)

		28-déc.-21	29-mars-22	28-juin-22	19-juil.-22	26-juil.-22	2-août-22	9-août-22	16-août-22	23-août-22	30-août-22	6-sept.-22
1	Montant de l'appel d'offre préalablement déterminé par le Ministère des Finances	-	-	-	-	-	-	-	-	-	-	60,000.00
	Bon à 3 mois	-	-	-	-	-	-	-	-	-	-	-
	Bon à 6 mois	-	-	-	-	-	-	-	-	-	-	60,000.00
2	Montant reçu des compétitives	-	-	-	-	-	-	-	-	-	-	-
	Bon à 3 mois	-	-	-	-	-	-	-	-	-	-	-
	Bon à 6 mois	-	-	-	-	-	-	-	-	-	-	-
2bis	Montant reçu des non compétitives	-	-	-	-	-	-	-	-	-	-	-
	Bon à 3 mois	-	-	-	-	-	-	-	-	-	-	-
	Bon à 6 mois	-	-	-	-	-	-	-	-	-	-	-
3	Ecart réalisations-prévisions (en %)	-										
	Bon à 3 mois	-	#DIV/0!									
	Bon à 6 mois	-										
4	Montant retenu en définitive par le Ministère des Finances	-	-	-	-	-	-	-	-	-	-	-
	Bon à 3 mois	-	-	-	-	-	-	-	-	-	-	-
	Bon à 6 mois	-	-	-	-	-	-	-	-	-	-	-
5	Montant retenu net des intérêts	-	-	-	-	-	-	-	-	-	-	-
	Bon à 3 mois	-	-	-	-	-	-	-	-	-	-	-
	Bon à 6 mois	-	-	-	-	-	-	-	-	-	-	-
		-										
5 bis	Rapport soumissions retenues/soumissions reçues	-										
		-										
6	Remboursement	-	-	-	-	-	-	-	-	20,000.00	-	-
	Bon à 3 mois	-	-	-	-	-	-	-	-	-	-	-
	Bon à 6 mois	-	-	-	-	-	-	-	-	20,000.00	-	-
7	Encours Bon du Trésor	365,500.00	125,000.00	143,000.00	143,000.00	143,000.00	143,000.00	143,000.00	143,000.00	143,000.00	123,000.00	123,000.00
	Bon à 3 mois	334,500.00	55,000.00	-	-	-	-	-	-	-	-	-
	Bon à 6 mois	31,000.00	70,000.00	143,000.00	143,000.00	143,000.00	143,000.00	143,000.00	143,000.00	123,000.00	123,000.00	123,000.00
7 bis	Evolution annuelle de l' Encours Bon du Trésor (En flux)	257,000.00	- 240,500.00	- 222,500.00	- 222,500.00	- 222,500.00	- 222,500.00	- 222,500.00	- 222,500.00	- 242,500.00	- 242,500.00	- 242,500.00
8	Ajustement	1,087.21	1,233.48	1,410.22	1,410.22	1,410.22	1,410.22	1,410.22	1,410.22	1,487.86	1,487.86	1,487.86
	Taux indexation									1,003882		
	Intérêt correctif	-	-	-	-	-	-	-	-	-	-	-
										77.64		
9	Avoirs en comptes courants des banques (la veille de l'adjudication, en milliards de CDF)	2,671.77	2,659.49	2,919.88	3,177.25	3,240.81	2,333.57	3,260.76	3,381.84	3,582.49	3,390.21	2,613.40
10	Taux d'intérêt marginal											
	Bon à 3 mois	-	-	-	-	-	-	-	-	-	-	-
	Bon à 6 mois	-	-	-	-	-	-	-	-	-	-	-
11	Taux d'intérêt moyen pondéré											
	Bon à 3 mois	-	-	-	-	-	-	-	-	-	-	-
	Bon à 6 mois	-	-	-	-	-	-	-	-	-	-	-
12	Taux directeur (en %)	8.50	7.50	7.50	7.50	7.50	7.50	7.50	7.50	7.50	7.50	7.50
13	Coût du BT hebdo		-	-	-	-	-	-	-	-	-	-
	Bon à 3 mois											
	Bon à 6 mois											
14	Coût BT cumul annuel	135,406.43	1,497.59	3,181.05	3,181.05	3,181.05	3,181.05	3,181.05	3,181.05	3,181.05	3,181.05	3,181.05
	Bon à 3 mois	73,336.73	628.28	946.24	946.24	946.24	946.24	946.24	628.28	628.28	628.28	628.28
	Bon à 6 mois	62,069.70	869.30	2,234.81	2,234.81	2,234.81	2,234.81	2,234.81	2,552.77	2,552.77	2,552.77	2,552.77
15	Taux directeur réel	3.12	1.06	1.10	1.45	1.80	0.98	2.17	2.39	2.51	2.81	3.10
16	Taux (d'inflation) en glissement	5.38	6.44	8.60	8.95	9.30	8.48	9.67	9.89	10.01	10.31	10.60
	Taux de change (USD/CDF, indicatif BCC)	1,999.89	2,000.78	2,004.48	2,005.90	2,005.41	2,005.41	2,006.73	2,007.85	2,008.88	2,011.81	2,012.62

* Aucune séance d'adjudication organisée en ladite date.

Le 22 juin 2021 marque le lancement officiel des adjudications des Bons du Trésor indexés.

IV. SECTEUR EXTERIEUR

IV.1. ÉVOLUTION DU TAUX DE CHANGE INTERBANCAIRE ⁽¹⁾

PERIODES	Cours interbancaires		
	USD	DTS	EURO
2018			
Décembre			
31 December 2018	1,635.62	2,268.81	1,864.22
2019			
Décembre			
31 décembre 2019	1,672.80	2,303.02	1,855.92
2020			
Décembre			
31 December 2020	1,971.80	2,852.08	2,421.16
2021			
Décembre			
31 December 2021	1,999.97	2,796.18	2,262.43
2022			
Janvier			
31 January 2022	1,999.09	2,779.62	2,231.05
Février			
28 February 2022	2,000.69	2,804.28	2,264.11
Mars			
31 March 2022	1,999.75	2,766.84	2,226.15
Avril			
29 April 2022	2,004.04	2,488.96	2,102.60
Mai			
31 May 2022	2,004.58	2,704.48	2,151.76
Juin			
Juillet			
29 July 2022	2,005.21	2,635.83	2,027.71
Aout			
2 August 2022	2,005.41	2,644.27	2,037.49
3 August 2022	2,005.41	2,654.97	2,049.67
4 August 2022	2,005.58	2,652.70	2,044.50
5 August 2022	2,005.54	2,642.27	2,033.83
8 August 2022	2,005.76	2,650.83	2,050.09
9 August 2022	2,006.73	2,654.28	2,043.66
10 August 2022	2,006.92	2,650.39	2,048.39
11 August 2022	2,006.92	2,650.39	2,048.39
12 August 2022	2,007.15	2,650.24	2,052.72
15 August 2022	2,007.85	2,667.07	2,075.47
16 August 2022	2,007.85	2,667.07	2,075.47
17 August 2022	2,007.98	2,650.29	2,044.88
18 August 2022	2,008.30	2,646.20	2,042.91
19 August 2022	2,008.48	2,644.09	2,041.40
22 August 2022	2,008.61	2,641.30	2,031.25
23 August 2022	2,008.88	2,629.81	2,018.01
24 August 2022	2,008.98	2,619.82	1,996.61
25 August 2022	2,009.00	2,624.71	2,003.31
26 August 2022	2,008.99	2,622.86	2,002.38
29 August 2022	2,008.91	2,626.87	2,022.35
30 August 2022	2,011.81	2,628.35	2,004.90
31 August 2022	2,011.63	2,628.11	2,004.72
Septembre			
1 September 2022	2,011.87	2,600.21	2,015.68
2 September 2022	2,011.86	2,624.01	2,025.31
5 September 2022	2,012.74	2,617.17	2,013.69
6 September 2022	2,012.62	2,616.75	2,003.27
7 September 2022	2,012.08	2,600.17	1,992.38
8 September 2022	2,012.06	2,602.69	1,994.01
9 September 2022	2,012.04	2,602.29	1,999.84

IV.2. EVOLUTION DU TAUX DE CHANGE MOYEN PARALLELE A KINSHASA ET EN PROVINCES

(USD / CDF)

	KINSHASA	LUBUMBASHI	MATADI	KANANGA	MBUJI-MAYI	KIKWIT	MBANDAKA	TSHIKAPA	KISANGANI	BUKAVU	GOMA
2018											
Décembre											
31 December 2018
2019											
Décembre											
31 December 2019	1,725.00	1,710.00	1,725.00	1,669.52
2020											
Décembre											
31 December 2020	2,020.00	2,015.00	2,003.33	2,020.00	2,016.67	...	2,011.67	...	2,008.75	1,997.50	2,000.00
2021											
Décembre											
31 December 2021	2,044.67	2,017.50	2,018.33	2,025.00	2,021.67	2,020.00	2,015.00	...	2,004.38	2,020.83	2,000.00
2022											
Janvier											
31 January 2022	2,026.83	2,017.50	2,023.33	2,025.00	2,021.67	2,020.00	2,015.00	...	2,004.38	2,020.83	2,000.00
Février											
28 February 2022	2,028.83	2,017.50	2,025.00	2,030.00	2,021.67	2,020.00	2,033.33	...	2,004.38	2,018.34	2,025.00
Mars											
31 March 2022	2,032.83	2,017.50	2,021.67	2,030.00	2,021.67	2,020.00	2,033.33	...	2,004.38	2,017.92	2,025.00
Avril											
29 April 2022	2,029.17	2,017.50	2,021.67	2,030.00	2,021.67	2,020.00	2,033.33	...	2,025.00	2,026.25	2,025.00
Mai											
31 May 2022	2,034.00	2,017.50	2,021.67	2,030.00	2,021.67	2,020.00	2,033.33	...	2,025.00	2,022.01	2,025.00
Juin											
29 June 2022	2,035.17	2,017.50	2,021.67	2,030.00	2,021.67	2,020.00	2,038.33	...	2,027.50	2,030.00	2,025.00
Juillet											
1 July 2022	2,034.33	2,017.50	2,021.67	2,030.00	2,021.67	2,020.00	2,038.33	...	2,027.50	2,030.00	2,025.00
4 July 2022	2,035.67	2,017.50	2,021.67	2,030.00	2,021.67	2,020.00	2,033.33	...	2,027.50	2,033.33	2,025.00
5 July 2022	2,035.17	2,017.50	2,021.67	2,030.00	2,021.67	2,020.00	2,033.33	...	2,027.50	2,033.33	2,025.00
6 July 2022	2,037.50	2,017.50	2,021.67	2,030.00	2,021.67	2,020.00	2,033.33	...	2,027.50	2,031.67	2,025.00
7 July 2022	2,037.67	2,017.50	2,021.67	2,030.00	2,021.67	2,020.00	2,033.33	...	2,027.50	2,031.67	2,025.00
8 July 2022	2,038.67	2,017.50	2,021.67	2,030.00	2,021.67	2,020.00	2,033.33	...	2,027.50	2,031.67	2,025.00
11 July 2022	2,039.50	2,017.50	2,021.67	2,030.00	2,021.67	2,020.00	2,033.33	...	2,027.50	2,030.83	2,025.00
12 July 2022	2,039.50	2,017.50	2,021.67	2,030.00	2,021.67	2,020.00	2,033.33	...	2,027.50	2,030.83	2,030.00
13 July 2022	2,039.50	2,017.50	2,021.67	2,030.00	2,021.67	2,020.00	2,033.33	...	2,027.50	2,030.83	2,025.00
14 July 2022	2,040.17	2,017.50	2,021.67	2,030.00	2,021.67	2,020.00	2,033.33	...	2,027.50	2,030.83	2,025.00
15 July 2022	2,040.50	2,017.50	2,021.67	2,030.00	2,021.67	2,020.00	2,033.33	...	2,027.50	2,030.83	2,025.00
18 July 2022	2,040.67	2,017.50	2,021.67	2,030.00	2,021.67	2,020.00	2,033.33	...	2,027.50	2,030.83	2,025.00
19 July 2022	2,039.50	2,017.50	2,021.67	2,030.00	2,021.67	2,020.00	2,033.33	...	2,027.50	2,030.83	2,025.00
20 July 2022	2,040.00	2,017.50	2,021.67	2,030.00	2,021.67	2,020.00	2,033.33	...	2,027.50	2,032.08	2,025.00
21 July 2022	2,047.50	2,017.50	2,021.67	2,030.00	2,021.67	2,020.00	2,033.33	...	2,027.50	2,032.83	2,025.00
22 July 2022	2,047.17	2,017.50	2,021.67	2,030.00	2,021.67	2,020.00	2,033.33	...	2,027.50	2,032.83	2,025.00
25 July 2022	2,047.17	2,017.50	2,021.67	2,030.00	2,021.67	2,020.00	2,033.33	...	2,027.50	2,037.08	2,025.00
26 July 2022	2,047.50	2,017.50	2,021.67	2,030.00	2,021.67	2,020.00	2,033.33	...	2,027.50	2,037.08	2,025.00
27 July 2022	2,049.67	2,017.50	2,021.67	2,030.00	2,021.67	2,020.00	2,033.33	...	2,027.50	2,037.08	2,025.00
28 July 2022	2,049.67	2,017.50	2,021.67	2,030.00	2,021.67	2,020.00	2,033.33	...	2,027.50	2,037.08	2,025.00
29 July 2022	2,057.50	2,017.50	2,021.67	2,030.00	2,021.67	2,020.00	2,033.33	...	2,027.50	2,037.08	2,025.00
Août											
2 August 2022	2,059.17	2,017.50	2,021.67	2,030.00	2,021.67	2,020.00	2,033.33	...	2,027.50	2,037.08	2,025.00
3 August 2022	2,058.33	2,017.50	2,021.67	2,030.00	2,021.67	2,020.00	2,033.33	...	2,027.50	2,037.08	2,025.00
4 August 2022	2,061.67	2,017.50	2,021.67	2,030.00	2,021.67	2,020.00	2,033.33	...	2,027.50	2,037.08	2,025.00
5 August 2022	2,061.67	2,017.50	2,021.67	2,030.00	2,021.67	2,020.00	2,033.33	...	2,027.50	2,037.08	2,025.00
8 August 2022	2,068.33	2,017.50	2,029.17	2,040.00	2,021.67	2,020.00	2,033.33	...	2,035.00	2,037.08	2,025.00
9 August 2022	2,067.50	2,017.50	2,029.17	2,040.00	2,021.67	2,020.00	2,033.33	...	2,035.00	2,037.08	2,025.00
10 August 2022	2,069.17	2,017.50	2,029.17	2,040.00	2,021.67	2,020.00	2,033.33	...	2,035.00	2,037.08	2,025.00
11 August 2022	2,069.17	2,017.50	2,029.17	2,040.00	2,021.67	2,020.00	2,033.33	...	2,035.00	2,037.08	2,025.00
12 August 2022	2,069.17	2,017.50	2,029.17	2,040.00	2,021.67	2,020.00	2,033.33	...	2,035.00	2,037.08	2,025.00
15 August 2022	2,068.83	2,017.50	2,029.17	2,040.00	2,021.67	2,020.00	2,033.33	...	2,032.50	2,034.17	2,030.00
16 August 2022	2,068.83	2,017.50	2,029.17	2,040.00	2,021.67	2,020.00	2,033.33	...	2,032.50	2,034.17	2,030.00
17 August 2022	2,068.83	2,017.50	2,029.17	2,040.00	2,021.67	2,020.00	2,033.33	...	2,035.00	2,034.17	2,030.00
18 August 2022	2,069.17	2,017.50	2,029.17	2,040.00	2,021.67	2,020.00	2,033.33	...	2,035.00	2,034.17	2,030.00
19 August 2022	2,067.50	2,017.50	2,029.17	2,040.00	2,021.67	2,020.00	2,033.33	...	2,035.00	2,034.17	2,030.00
22 August 2022	2,067.50	2,017.50	2,029.17	2,040.00	2,021.67	2,020.00	2,033.33	...	2,035.00	2,034.17	2,030.00
23 August 2022	2,067.50	2,017.50	2,029.17	2,040.00	2,021.67	2,020.00	2,033.33	...	2,040.00	2,034.17	2,030.00
24 August 2022	2,073.33	2,017.50	2,029.17	2,040.00	2,021.67	2,020.00	2,033.33	...	2,040.00	2,034.17	2,030.00
25 August 2022	2,073.33	2,017.50	2,029.17	2,040.00	2,021.67	2,020.00	2,033.33	...	2,040.00	2,034.17	2,030.00
26 August 2022	2,085.83	2,017.50	2,029.17	2,040.00	2,021.67	2,020.00	2,033.33	...	2,040.00	2,034.17	2,030.00
29 August 2022	2,095.83	2,017.50	2,029.17	2,040.00	2,021.67	2,020.00	2,033.33	...	2,047.50	2,034.86	2,030.00
30 August 2022	2,095.83	2,017.50	2,029.17	2,040.00	2,021.67	2,020.00	2,033.33	...	2,047.50	2,035.14	2,030.00
31 August 2022	2,099.17	2,017.50	2,029.17	2,040.00	2,021.67	2,020.00	2,033.33	...	2,047.50	2,035.92	2,030.00
Septembre											
1 September 2022	2,099.17	2,017.50	2,029.17	2,040.00	2,021.67	2,020.00	2,033.33	...	2,047.50	2,035.92	2,030.00
2 September 2022	2,105.00	2,017.50	2,029.17	2,040.00	2,021.67	2,020.00	2,033.33	...	2,047.50	2,038.17	2,030.00
5 September 2022	2,104.50	2,017.50	2,029.17	2,040.00	2,021.67	2,020.00	2,033.33	...	2,047.50	2,038.17	2,030.00
6 September 2022	2,110.00	2,017.50	2,029.17	2,040.00	2,021.67	2,020.00	2,033.33	...	2,047.50	2,038.17	2,030.00
7 September 2022	2,108.83	2,020.00	2,029.17	2,040.00	2,021.67	2,020.00	2,033.33	...	2,047.50	2,038.58	2,030.00
8 September 2022	2,109.50	2,020.00	2,029.17	2,040.00	2,021.67	2,020.00	2,033.33	...	2,047.50	2,039.84	2,030.00
9 September 2022	2,113.34	2,020.00	2,029.17	2,040.00	2,021.67	2,020.00	2,033.33	...	2,047.50	2,040.95	2,030.00

Source : Banque Centrale du Congo.

IV.3. ÉVOLUTION DES COURS DE CHANGE OPERATIONNELS ⁽¹⁾

(USD/CDF)

DATES	BANQUE CENTRALE		BANQUES AGREEES		BUREAUX DE CHANGE		Cours du jour: USD/CDF
	Cours acheteur	Cours vendeur	Cours acheteur	Cours vendeur	Cours acheteur	Cours vendeur	Cours indicatif
2018							
MOIS DE DECEMBRE 2018							
31 December 2018	-	-	1,631.8252	1,640.5546	1,660.0000	1,670.0000	1,635.6153
Moyenne annuelle							1,623.2900
2019							
MOIS DE DECEMBRE 2019							
31 December 2019	-	-	1,670.4245	1,709.6083	1,717.0000	1,725.0000	1,672.9467
Moyenne annuelle							1,647.6293
2020							
MOIS DE DECEMBRE 2020							
31 December 2020	-	-	1,957.6029	1,987.8685	2,015.0000	2,019.0000	1,971.8050
Moyenne annuelle							1,851.5388
2021							
MOIS DE DECEMBRE 2021							
Moyenne mensuelle							1,999.7308
Moyenne annuelle							1,989.3396
2022							
MOIS DE JANVIER 2022							
31 January 2022	-	-	1,991.8020	2,008.1928	2,020.0000	2,030.0000	1,999.7355
Moyenne mensuelle							1,999.4092
MOIS DE FEVRIER 2022							
28 February 2022	-	-	1,980.5342	2,019.8724	2,025.0000	2,035.0000	2,000.9729
Moyenne mensuelle							2,000.3422
MOIS DE MARS 2022							
31 March 2022	-	-	1,992.9779	2,021.1236	2,025.0000	2,028.0000	1,999.7509
<i>Moyenne</i>							2,000.2425
Moyenne mensuelle							1,999.9119
MOIS D'AVRIL 2022							
29 April 2022	-	-	2,004.2661	2,011.9866	-	-	2,004.8361
<i>Moyenne 4</i>							2,003.9351
Moyenne mensuelle							2,003.4825
MOIS DE MAI 2022							
31 May 2022	-	-	2,000.2044	2,022.9072	-	-	2,004.8917
<i>Moyenne</i>							2,004.7690
Moyenne mensuelle							2,004.6070
MOIS DE JUIN 2022							
29 June 2022	-	-	1,996.7900	2,015.5726	-	-	2,004.7407
<i>Moyenne</i>							2,004.7246
Moyenne mensuelle							2,004.6343
MOIS DE JUILLET 2022							
29 July 2022	-	-	1,997.1599	2,015.8660	2,040.0000	2,045.0000	2,005.4098
<i>Moyenne 4</i>							2,005.5267
Moyenne mensuelle							2,004.9850
MOIS D'AOUT 2022							
2 August 2022	-	-	1,997.7068	2,013.9858	-	-	2,005.4121
3 August 2022	-	-	1,997.9528	2,025.1502	2,040.0000	2,045.0000	2,005.5767
4 August 2022	-	-	1,996.4561	2,014.4442	2,055.0000	2,059.0000	2,005.5448
5 August 2022	-	-	2,000.3884	2,013.0846	-	-	2,005.7553
<i>Moyenne 1</i>							2,005.5722
8 August 2022	-	-	1,994.6176	2,019.6931	2,060.0000	2,063.0000	2,006.7309
9 August 2022	-	-	1,992.3834	2,019.2934	2,060.0000	2,063.0000	2,006.9248
10 August 2022	-	-	2,003.3936	2,014.8501	-	-	2,007.1514
11 August 2022	-	-	1,997.1254	2,022.5332	2,040.0000	2,067.2071	2,007.4092
12 August 2022	-	-	2,007.5629	2,008.4417	-	-	2,007.8487
<i>Moyenne 2</i>							2,007.2130
15 August 2022	-	-	2,005.6615	2,030.3797	-	-	2,007.2306
16 August 2022	-	-	1,998.1773	2,045.4845	-	-	2,007.9788
17 August 2022	-	-	1,997.7299	2,022.5232	-	-	2,008.0300
18 August 2022	-	-	2,001.2943	2,018.3228	-	-	2,008.4834
19 August 2022	-	-	2,005.5259	2,010.0199	-	-	2,008.6093
<i>Moyenne 3</i>							2,008.0664
22 August 2022	-	-	2,005.5259	2,010.0199	-	-	2,008.8814
23 August 2022	-	-	1,992.3869	2,046.4980	-	-	2,008.9845
24 August 2022	-	-	2,002.7728	2,019.8903	-	-	2,008.9958
25 August 2022	-	-	2,034.3872	1,997.9343	-	-	2,008.9949
26 August 2022	-	-	1,998.6745	2,027.1756	-	-	2,008.9109
<i>Moyenne 4</i>							2,008.9535
29 August 2022	2,047.1429	2,050.0000	1,999.9302	2,004.7626	-	-	2,011.8097
30 August 2022	-	-	2,017.8011	1,998.2406	-	-	2,011.6299
31 August 2022	-	-	2,012.2788	2,011.2688	-	-	2,011.8716
<i>Moyenne</i>							2,011.7704
Moyenne mensuelle							2,008.1257
MOIS DE SEPTEMBRE 2022							
1 September 2022	2,048.8000	2,060.0000	2,020.5627	1,979.9069	-	-	2,011.8624
2 September 2022	-	-	2,012.2197	2,033.6779	-	-	2,012.7424
<i>Moyenne</i>							2,012.3024
5 September 2022	-	-	2,010.5896	2,029.9096	-	-	2,012.6230
6 September 2022	-	-	2,011.0473	2,022.9182	-	-	2,012.0810
7 September 2022	-	-	2,008.5465	2,056.4485	-	-	2,012.0643
8 September 2022	-	-	2,008.4748	2,042.0588	-	-	2,012.0417
9 September 2022	-	-	2,011.8404	2,032.7549	-	-	2,012.0248
<i>Moyenne 1</i>							2,012.1670

Source : Banque Centrale du Congo.

(1) Il s'agit des cours moyens journaliers à l'ouverture.

IV.4. VOLUME DES TRANSACTIONS SUR LE MARCHÉ DES CHANGES

(en millions de USD) ⁽¹⁾

Période	BCC		Bques agréées		Bur. de Chge		Total		Volume total
	Achat	Vente	Achat	Vente	Achat	Vente	Achat	Vente	
2018									
Cumul annuel	0.00	0.00	1236.89	397.37	5.66	4.59	1242.55	401.96	1644.51
2019									
Cumul annuel	1.00	0.00	2,312.90	731.84	7.39	6.23	2,321.29	738.06	3,059.35
2020									
Cumul annuel	20.00	53.50	2139.16	1117.03	3.37	3.10	2162.53	1173.63	3336.16
2021									
Cumul annuel	1234.30	223.60	6512.05	4649.09	17.91	32.12	7753.26	4893.81	12659.07
2022									
Jan-22									
Cumul mensuel	47.50	38.50	566.92	468.16	0.27	0.66	614.69	507.32	1,122.01
Feb-22									
Cumul mensuel	61.50	61.50	731.48	710.85	0.33	0.33	793.31	772.68	1,565.99
Mar-22									
Cumul mensuel	312.80	108.15	1,194.45	678.77	99.28	0.00	1,606.53	786.92	2,393.45
May-22									
Cumul mensuel	25.00	14.00	37.63	4.57	-	-	62.63	18.57	81.20
Jun-22									
Cumul mensuel	56.50	50.50	610.78	439.14	0.00	0.00	667.28	489.64	1,156.92
Jul-22									
Cumul mensuel	10.00	10.00	702.36	385.63	4.08	0.95	716.44	396.58	1,113.02
Aug-22									
2-Aug-22	-	-	39.99	35.94	0.00	0.00	39.99	35.94	75.93
3-Aug-22	-	-	20.38	7.61	0.09	0.09	20.46	7.70	28.16
4-Aug-22	-	-	39.76	40.31	0.02	0.03	39.78	40.34	80.12
5-Aug-22	-	-	21.87	16.01	0.00	0.00	21.87	16.01	37.89
Cumul 1	-	-	122.00	99.88	0.11	0.11	122.11	99.99	222.10
8-Aug-22	-	-	20.78	19.22	0.02	0.02	20.81	19.25	40.05
9-Aug-22	-	-	20.71	24.18	0.02	0.02	20.73	24.20	44.93
10-Aug-22	-	-	32.20	11.12	0.63	0.54	32.83	11.67	44.49
11-Aug-22	-	-	55.56	36.21	0.36	0.20	55.93	36.41	92.33
12-Aug-22	-	-	58.12	28.01	0.00	0.00	58.12	28.01	86.13
Cumul 2	-	-	187.38	118.74	1.03	0.79	188.41	119.53	307.94
15-Aug-22	-	-	50.20	3.40	0.00	0.00	50.20	3.40	53.60
16-Aug-22	-	-	33.52	8.76	0.00	0.00	33.52	8.76	42.28
17-Aug-22	-	-	30.45	21.28	0.05	0.06	30.49	21.34	51.83
18-Aug-22	-	-	32.30	23.60	0.00	0.00	32.30	23.60	55.90
19-Aug-22	-	-	13.69	29.93	0.00	0.00	13.69	29.93	43.62
Cumul 3	-	-	160.16	86.97	0.05	0.06	160.20	87.03	247.24
22-Aug-22	-	-	21.00	18.57	0.00	0.00	21.00	18.57	39.56
23-Aug-22	-	-	13.26	5.87	0.00	0.00	13.26	5.87	19.12
24-Aug-22	-	-	30.07	15.85	0.15	0.16	30.22	16.01	46.24
25-Aug-22	-	-	28.89	12.58	0.00	0.00	28.89	12.58	41.47
26-Aug-22	-	-	35.49	19.89	0.00	0.00	35.49	19.89	55.38
Cumul 4	-	-	128.70	72.76	0.15	0.16	128.85	72.92	201.77
29-Aug-22	35.00	35.00	152.17	110.29	0.13	0.13	187.30	145.42	332.72
30-Aug-22	-	-	18.88	8.70	0.00	0.00	18.88	8.70	27.59
31-Aug-22	-	-	19.58	13.23	0.00	0.00	19.58	13.23	32.81
Cumul	35.00	35.00	190.64	132.22	0.13	0.13	225.77	167.35	393.12
Cumul mensuel	35.00	35.00	788.87	510.58	1.47	1.25	825.34	546.83	1,372.16
Sep-22									
1-Sep-22	5.00	5.00	35.14	22.88	0.00	0.00	40.14	27.88	68.02
2-Sep-22	-	-	14.47	0.36	0.00	0.00	14.47	0.36	14.84
Cumul	5.00	5.00	49.61	23.24	0.00	0.00	54.61	28.24	82.85
5-Sep-22	-	-	8.11	0.95	0.00	0.00	8.11	0.95	9.07
6-Sep-22	-	-	6.82	0.65	0.00	0.00	6.82	0.65	7.47
7-Sep-22	-	-	3.00	0.24	0.00	0.00	3.00	0.24	3.24
8-Sep-22	-	-	12.96	1.54	0.00	0.00	12.96	1.54	14.50
9-Sep-22	-	-	15.41	0.14	0.00	0.00	15.41	0.14	15.54
Cumul 1	-	-	46.31	3.52	0.00	0.00	46.31	3.52	49.83
Cumul mensuel	5.00	5.00	95.92	26.76	0.00	0.00	100.92	31.76	132.68

IV.5. Variations en % de la monnaie nationale par rapport au USD

(- taux de dépréciation et + taux d'appréciation) ⁽¹⁾

Périodes	Cours indicatif		
	USD ⁽²⁾	USD ⁽³⁾	USD ⁽⁴⁾
2018			
Décembre			
31 December 2018	0.0	-0.2	-2.7
2019			
Décembre			
31 December 2019	0.0	-0.5	-2.2
2020			
Décembre			
31 December 2020	0.0	-0.3	-15.2
2021			
Décembre			
31 December 2021	0.0	0.0	-1.4
2022			
Janvier			
31 January 2022	0.0	0.0	0.0
Février			
28 February 2022	0.0	-0.1	0.0
Mars			
31 March 2022	0.0	0.1	0.0
Avril			
29 April 2022	0.0	-0.3	-0.2
Mai			
31 May 2022	0.0	0.0	-0.2
Juin			
29 June 2022	0.0	0.0	-0.2
Juillet			
29 July 2022	0.0	0.0	-0.3
Aout			
2 August 2022	0.0	0.0	-0.3
3 August 2022	0.0	0.0	-0.3
4 August 2022	0.0	0.0	-0.3
5 August 2022	0.0	0.0	-0.3
8 August 2022	0.0	-0.1	-0.3
9 August 2022	0.0	-0.1	-0.3
10 August 2022	0.0	-0.1	-0.4
11 August 2022	0.0	-0.1	-0.4
12 August 2022	0.0	-0.1	-0.4
15 August 2022	0.0	-0.1	-0.4
16 August 2022	0.0	-0.1	-0.4
17 August 2022	0.0	-0.1	-0.4
18 August 2022	0.0	-0.2	-0.4
19 August 2022	0.0	-0.2	-0.4
22 August 2022	0.0	-0.2	-0.4
23 August 2022	0.0	-0.2	-0.4
24 August 2022	0.0	-0.2	-0.4
25 August 2022	0.0	-0.2	-0.4
26 August 2022	0.0	-0.2	-0.4
29 August 2022	-0.1	-0.3	-0.6
30 August 2022	0.0	-0.3	-0.6
31 August 2022	0.0	-0.3	-0.6
Septembre			
1 September 2022	0.0	0.0	-0.6
2 September 2022	0.0	0.0	-0.6
5 September 2022	0.0	0.0	-0.6
6 September 2022	0.0	0.0	-0.6
7 September 2022	0.0	0.0	-0.6
8 September 2022	0.0	0.0	-0.6
9 September 2022	0.0	0.0	-0.6

Source : Banque Centrale du Congo.

(1) En mensuel, il s'agit du taux fin période.

(2) Calculées par rapport au cours précédent.

(3) Calculées par rapport au dernier cours du mois précédent.

(4) Calculées par rapport au dernier cours de l'année précédente.

IV.6. EXECUTION DU BUDGET EN DEVISES

(en USD)

	CUMUL 2021	31-janv.-22	28-fevr.-22	31-mars-22	29-avr.-22	31-mai-22	29-juin-22	29-juil.-22	31-août-22	5-sept.-22	6-sept.-22	7-sept.-22	8-sept.-22	9-sept.-22
I. RECETTES	4,779,371,519	180,334,912	184,823,313	335,114,303	897,774,958	663,980,910	408,376,449	570,122,138	566,951,177	4,164,169	10,262,174	25,193,415	25,901,634	26,728,268
A. Recettes d'exploitation	97,753,286	9,400,458	8,154,273	10,446,807	11,989,411	14,916,987	12,031,104	16,948,882	22,373,097	102,646	1,602,975	2,162,899	2,242,799	2,428,161
1. Intérêts sur placements	-	-	-	-	-	-	-	-	-	-	-	-	-	-
2. Intérêts créditeurs	4,372,795.83	363,179	1,080,575	501,567	770,271	2,376,832	3,431,537	5,450,182	8,268,514	-	-	-	-	-
3. Intérêts créditeurs FMI	146,503.06	-	-	-	-	472,985	-	-	1,690,398	-	-	-	-	-
4. Redevance de Contrôle de Change	91,342,441.75	8,992,529	6,948,498	9,248,829	11,155,340	11,966,146	8,334,304	10,179,778	11,912,278	51,553	1,551,882	2,046,787	2,126,687	2,281,048
5. Recettes HDM	176,440.82	-	28,000.00	438,855.00	-	19,593	-	312,570	10,000	-	-	-	-	-
6. Autres recettes d'exploitation et Retour fonds	1,715,104.18	44,750	87,200	257,556	63,800	101,024	245,671	1,006,352	491,907	51,093	51,093	116,112	116,112	147,113
B. Opérations de change	4,681,618,233	170,934,454	176,669,040	324,667,495	885,785,547	649,063,923	396,345,345	553,173,256	544,578,080	4,061,524	8,659,199	23,030,516	23,658,835	24,300,108
1. Rachats recettes fiscales et non fisc.	1,416,953,027	114,434,454	110,169,040	253,667,495	570,090,815	460,563,923	151,667,617	340,631,006	266,574,660	4,061,524	8,659,199	23,030,516	23,658,835	24,300,108
- rachats recettes pétrolières	20,035,696.64	-	-	5,437,919	-	-	-	-	142,949	-	-	-	-	-
- rachats recettes minières	#####	114,243,253	109,543,574	246,037,181	563,490,674	460,113,006	149,726,718	338,179,082	257,332,415	3,701,940	8,298,480	22,607,948	23,234,689	23,871,334
- Pas de porte chinois	-	-	-	-	-	-	-	-	-	-	-	-	-	-
- Pas de porte minier	-	-	-	-	-	-	-	-	-	-	-	-	-	-
- Autres	18,690,926.49	191,201	625,466	2,192,395	6,600,141	450,916	1,940,899	2,451,924	9,099,296	359,584	360,719	422,568	424,146	428,774
2. Rachats Financements extérieurs	175,150,462	-	-	-	1,044,732	-	-	183,177,728	243,003,420	-	-	-	-	-
- IDA	102,483,900	-	-	-	-	-	-	183,177,728	243,003,420	-	-	-	-	-
- BAD	71,492,829.80	-	-	-	-	-	-	-	-	-	-	-	-	-
- UE	-	-	-	-	-	-	-	-	-	-	-	-	-	-
- C2D(Agence Française de Dvpt)	1,173,733	-	-	1,044,732	-	-	-	-	-	-	-	-	-	-
3. Achats interbancaires(Adjudications)	1,212,800,000	56,500,000	66,500,000	71,000,000	314,650,000	188,500,000	61,500,000	10,000,000	35,000,000	-	-	-	-	-
4. F.E.C(Facilité Elargie de crédit)	429,192,547	-	-	-	-	-	-	202,542,251	-	-	-	-	-	-
5. Swap (Achats)	-	-	-	-	-	-	-	-	-	-	-	-	-	-
C. FPCE/FRPC (FACILITE ELARGI DE CREDIT : FEC) (1)	#####	#####	#####	#####	#####	#####	#####	#####	#####	#####	#####	#####	#####	#####
D. Allocation XDR (FMI)	#####	#####	#####	#####	#####	#####	#####	#####	#####	#####	#####	#####	#####	#####
II. DEPENSES	1,811,418,478	878,265,402	242,701,482	534,207,926	288,017,689	252,506,444	253,291,841	321,244,023	304,829,347	28,881,065	33,912,433	45,808,238	48,950,452	189,177,188
A. Dépenses du Trésor	1,437,916,017	81,939,668	120,952,757	128,418,382	133,270,873	205,284,619	178,721,445	301,802,568	281,225,508	24,141,800	29,151,095	41,030,350	44,155,138	183,657,407
1. Service de la dette extérieure	279,230,105.23	-	7,927,349	37,333,999	10,896,158	17,119,235	8,426,602	48,841,164	11,009,124	2,326,916	4,653,831	-	4,653,831	4,653,831
2. Paiements diverses créances	144,346,285	14,222,593	14,188,993	13,754,248	13,899,141	13,351,708	6,329,880	11,183,896	11,587,307	-	-	-	-	-
- Créance Rawbank (MIBA)	-	-	-	-	-	-	-	-	-	-	-	-	-	-
- Créance Rawbank(Office des Routes)	-	-	-	-	-	-	-	-	-	-	-	-	-	-
- Créance Demimpex (Miba)	-	-	-	-	-	-	-	-	-	-	-	-	-	-
- Créance Demimpex (Min Dof)	-	-	-	-	-	-	-	-	-	-	-	-	-	-
- Créance Demimpex (Office des Routes)	-	-	-	-	-	-	-	-	-	-	-	-	-	-
- Créance Demimpex (Ministère d'agriculture)	-	-	-	-	-	-	-	-	-	-	-	-	-	-
- Créance Demimpex/EQUIPEMENTS VOIRIES I et II	29,117,832.00	2,380,364	2,380,364	2,380,364	2,328,623	2,328,623	2,279,123	2,279,123	2,279,123	-	-	-	-	-
- Frais financiers/Chute KATENDE & MAKOBOLA	12,777,930.70	1,296,728	1,263,128	828,384	1,114,841	-	573,460	784,531	1,267,960	-	-	-	-	-
- Frais financiers/HMIE 10M	-	-	-	-	-	-	2,931,231	-	-	-	-	-	-	-
- Créance KAKOBOLA	-	-	-	-	-	-	-	-	-	-	-	-	-	-
-Créance Angelin Ocean Trade	-	-	-	-	-	-	-	-	-	-	-	-	-	-
-Créances pétroliers 2	18,335,433.87	2,285,714	2,285,714	2,285,714	2,285,714	2,285,714	2,285,714	2,285,714	2,285,714	-	-	-	-	-
-Créances pétroliers	33,114,839.71	2,335,435	2,335,435	2,335,435	2,335,435	2,335,435	-	-	-	-	-	-	-	-
- Créances Angelique Intrn/BARRAGE KAKOBOLA	19,763,904.00	2,453,646	2,453,646	2,453,645	2,363,823	-	-	2,363,823	2,363,823	-	-	-	-	-
- TRAITE EGIMF	31,236,345	3,470,705	3,470,705	3,470,705	3,470,705	3,470,705	3,470,705	3,470,705	3,390,686	-	-	-	-	-
3. Fonctionnement	1,014,339,627	67,717,075	98,836,416	74,330,136	108,475,574	174,813,676	163,964,963	241,777,508	258,629,076	24,141,800	26,824,179	36,376,518	39,501,307	179,003,576
- Représentations diplomatiques	23,185,339.97	919,393	172,864	2,321,274	2,222,828	6,971,088	10,172,938	3,547,747	3,547,747	-	-	-	-	-
- Fournisseurs étrangers	349,277,364.06	37,556,250	71,776,877	29,925,635	55,559,226	102,791,429	83,504,580	172,245,249	169,326,974	1,835,272	1,901,533	9,108,109	9,198,761	56,968,654
- Autres Fournisseurs (60 mlds et 50% HIPC)	-	-	-	-	-	-	-	-	-	-	-	-	-	-
- Fournisseurs locaux	-	-	-	-	-	-	-	-	-	-	-	-	-	-
- Institutions	466,135,781.00	12,118,350	19,282,809	22,059,164	23,429,921	34,658,538	46,955,138	47,321,006	62,053,734	9,935,507	11,895,757	13,165,757	15,408,372	21,609,134
- CENI	496,389.40	-	-	-	-	-	-	-	-	-	-	-	-	25,649,060
- Parlementaires	-	-	-	-	-	-	-	-	-	-	-	-	-	-
- Armée	96,212,849.27	4,749,945	2,843,696	9,855,425	1,482,689	3,822,913	11,183,509	1,589,425	9,759,245	9,759,245	9,759,245	9,759,245	9,759,245	68,210,168
- Missions et Soins de santé	49,971,613.32	4,211,372	4,037,641	9,517,823	9,919,548	12,421,776	11,085,043	10,228,023	12,662,939	2,611,777	3,267,644	4,343,407	5,134,929	6,455,304
- Diverses Contributions de la RDC	29,060,289.51	8,161,765	722,529	50,815	18,084,190	18,896,191	4,265,605	1,810,292	9,448,257	-	-	-	-	111,256
- Autres	-	-	-	-	-	-	-	-	-	-	-	-	-	-
B. Dépenses de la BCC	373,502,461	796,325,734	121,748,725	408,789,544	154,746,817	47,221,825	74,570,396	19,441,455	23,603,839	4,739,264	4,761,338	4,777,888	4,795,314	5,519,781
1. Remboursement créances	-	-	-	-	-	-	-	-	-	-	-	-	-	-
- FMI	-	-	-	-	-	-	-	-	-	-	-	-	-	-
- Autres engagements de la BCC	-	-	-	-	-	-	-	-	-	-	-	-	-	-
2. Frais financiers	26,581,000	621,224	2,679,806	1,242,151	3,385,614	8,175,915	3,426,896	1,089,577	12,844,380	794,284	816,358	826,933	828,009	1,084,714
- Intérêts débiteurs et autres charges/FMI	318,492	-	357,240	-	-	1,348,957	-	-	4,252,012	-	-	-	-	-
- Frais financiers/engagements de la BCC	-	-	-	-	-	-	-	-	-	-	-	-	-	-
- Commissions sur paiements	26,262,507	621,224	2,322,566	1,242,151	3,385,614	6,826,958	3,426,896	1,089,577	8,592,368	794,284	816,358	826,933	828,009	1,084,714
3. Fonctionnement	73,684,650	1,570,703	1,072,088	3,873,890	7,717,480	12,393,656	8,489,120	7,205,128	9,618,647	3,944,980	3,950,955	3,967,305	3,967,305	4,435,067
- Fournisseurs étrangers	15,607,420	444,465	370,251	1,138,786	1,350,413	3,875,143	655,054	4,573,690	1,688,840	71,791	71,791	71,791	88,141	540,858
- Fournisseurs locaux	-	-	-	-	-	-	-	-	-	-	-	-	-	-
- Missions et Soins de santé	805,118	127,443	108,045	236,324	350,736	229,488	395,302	212,470	153,917	27,447	27,447	33,422	33,422	48,467
- HDM	31,407,821	674,239	897,100	3,146,291	6,796,534	6,167,196	6,167,196	1,074,965	6,741,159	3,356,404	3,356,404	3,356,404	3,356,4	

IV.7. ÉVOLUTION DES COURS DES MATIÈRES PREMIÈRES D'ORIGINE MINÉRALE (1)

Produits et Marchés	2021		2022													
	31-déc.-21	28-janv.-22	28-févr.-22	31-mars-22	29-avr.-22	31-mai-22	29-juin-22	29-juil.-22	31-août-22	1-sept.-22	2-sept.-22	5-sept.-22	6-sept.-22	7-sept.-22	8-sept.-22	9-sept.-22
- Cuivre (LME)	9,710.00	9,870.00	9,918.00	10,390.00	9,810.00	9,520.00	8,500.00	7,800.00	7,909.50	7,719.00	7,701.00	7,585.00	7,652.00	7,705.00	7,728.00	7,905.00
- Zinc (LME)	3,600.00	3,648.00	3,638.00	4,134.00	4,230.00	3,974.00	3,449.00	3,245.00	3,590.00	3,538.00	3,299.50	3,143.50	3,264.00	3,215.00	3,169.00	3,190.00
- Cobalt (Londres :cathode 99,80 %)	30.15	34.00	34.25	38.25	38.25	39.81	39.81	31.50	24.25	24.25	24.25	24.25	24.25	24.25	24.25	24.25
- Cobalt (Londres :cathode 99,80 %)	66,556.29	75,055.19	75,607.06	84,437.09	84,437.09	87,880.79	87,880.79	69,536.42	53,532.01	53,532.01	53,532.01	53,532.01	53,532.01	53,532.01	53,532.01	53,532.01
- Cobalt (LME : Boursorama 99,30 %)	70,195.00	70,715.00	73,720.00	81,840.00	81,750.00	73,630.00	70,000.00	50,010.00	51,510.00	51,525.00	51,525.00	51,520.00	51,510.00	51,510.00	51,520.00	51,520.00
- Diamant Congo (CEEC)	30.48
- Coltan (Londres)	85.00	85.00	85.00	92.00	98.00	101.00	110.00	114.00	114.00	114.00	114.00	114.00	114.00	114.00	114.00	114.00
- Or (New York)	1,818.18	1,798.56	1,910.00	1,921.49	1,905.00	1,851.71	1,821.10	1,761.59	1,724.82	1,703.08	1,699.32	1,716.27	1,693.59	1,717.60	1,722.47	1,717.33
- Argent (New York)	2,332.00	2,241.00	2,445.00	2,475.00	2,275.00	2,155.00	2,075.00	2,036.00	1,798.00	1,798.00	1,806.00	1,845.00	1,820.00	1,862.00	1,892.00	1,886.00
- Pétrole :																
- Brent (Londres)	78.36	90.24	99.86	107.40	106.56	117.24	111.40	104.09	95.03	91.90	93.02	95.47	92.05	87.53	90.45	92.51
- WTI (New York)	75.21	86.82	95.72	100.28	104.56	114.67	109.73	98.62	89.55	86.10	86.87	88.83	86.88	81.94	83.54	86.79

Source : Bourse-les echos.

(1) Cours exprimés à fin période, sauf pour le diamant en cours moyen.
Pour mémoire : Once troy (o.t) = 31,103 g et lb = 0,454 kg

35

IV.7. ÉVOLUTION DES COURS DES MATIÈRES PREMIÈRES D'ORIGINE MINÉRALE (1)

Produits et Marchés	2021		2022													
	31-déc.-21	28-janv.-22	28-févr.-22	31-mars-22	29-avr.-22	31-mai-22	29-juin-22	29-juil.-22	31-août-22	1-sept.-22	2-sept.-22	5-sept.-22	6-sept.-22	7-sept.-22	8-sept.-22	9-sept.-22
- Café :																
* Arabica (New York)	226.10	235.90	234.25	226.40	225.00	231.25	231.70	217.20	239.10	236.35	232.65	232.65	233.90	226.90	225.85	231.50
* Robusta (Londres)	2,488.00	2,193.00	2,239.00	2,165.00	2,104.00	2,106.00	2,017.00	2,030.00	2,247.00	2,221.00	2,220.00	2,220.00	2,257.00	2,233.00	2,269.00	2,258.00
- Caoutchouc (Singapour)	199.10	201.90	217.70	212.00	209.00	217.00	199.00	173.50	151.30	151.30	151.30	151.30	151.30	151.30	161.00	143.50
- Cacao (New York)	2,520.00	2,494.00	2,590.00	2,650.00	2,597.00	2,496.00	2,315.00	2,342.00	2,427.00	2,382.00	2,430.00	2,430.00	2,383.00	2,308.00	2,286.00	2,286.00
- Coton (New York)	112.60	123.76	122.57	132.07	145.63	138.98	95.50	99.50	118.29	113.29	108.39	108.39	108.29	106.10	108.32	108.32
- Huile de palme (Kuala Lumpur) ⁽¹⁾	5,159.00	5,803.00	7,400.00	5,988.00	7,683.00	6,632.00	5,098.00	4,355.00	4,003.00	3,910.00	3,830.00	3,765.00	3,675.00	3,530.00	3,325.00	3,500.00
- Bois (Chicago) ⁽²⁾	364.60	364.60	364.60	364.60	364.60	364.60	364.60	364.60	364.60	364.60	364.60	364.60	364.60	364.60	364.60	364.60

Source : Bourse-les echos.

(1) - Riggints monnaie de Kwala Lumpur : 25 riggints = 5 euros.
(2) - Bdft (Board foot) : 1 bdft = 2,35973722 liters.

IV.8 bis. ÉVOLUTION DES RÉSERVES DE CHANGE AU SENS STRICT ⁽¹⁾

(en millions de USD)

	2021	2022														
	31-déc.-21	31-janv.-22	28-févr.-22	31-mars-22	29-avr.-22	31-mai-22	29-juin-22	29-juil.-22	31-août-22	1-sept.-22	2-sept.-22	5-sept.-22	6-sept.-22	7-sept.-22	8-sept.-22	9-sept.-22
Réserves internationales	2,751.33	2,721.73	2,827.91	2,739.32	2,940.40	3,774.54	3,986.26	4,156.90	4,396.05	4,440.23	4,410.15	4,419.56	4,409.83	4,412.52	4,374.82	4,367.71
Réserves en mois d'importation	2.61	2.37	2.46	2.39	2.56	3.29	2.39	2.49	2.63	2.66	2.64	2.65	2.64	2.64	2.62	2.62
soit a) semaines d'importation	11	10	10	10	11	14	10	10	11	11	11	11	11	11	11	11
et b) jours d'importation	2	1	4	2	0	1	2	5	2	3	3	3	3	3	2	2

Source : - Banque Centrale du Congo.

(2) Réserves de change tirées exclusivement de la position de change de la BCC(à partir de décembre 2019).

Graphique IV.1 Évolution des cours indicatif et parallèle

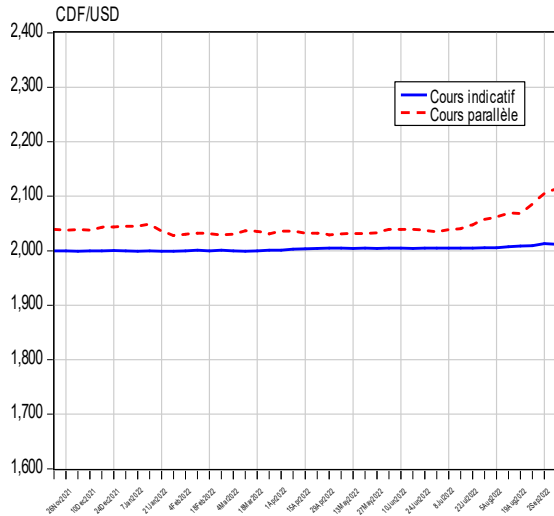

Graphique IV.2 Évolution en % de l'écart entre le cours indicatif et le cours parallèle

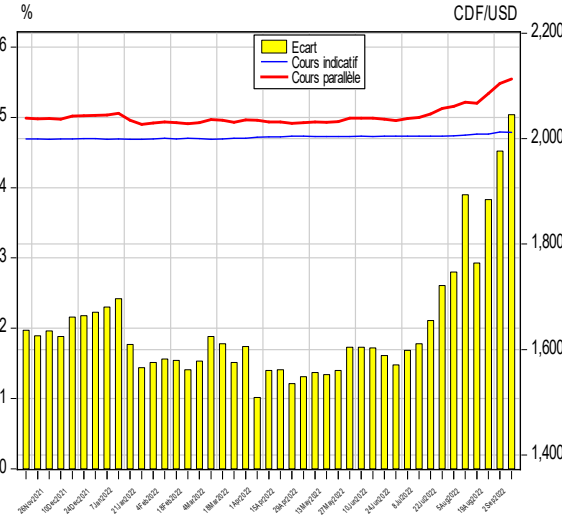

Graphique IV.3 Évolution du solde des transactions sur le marché des changes

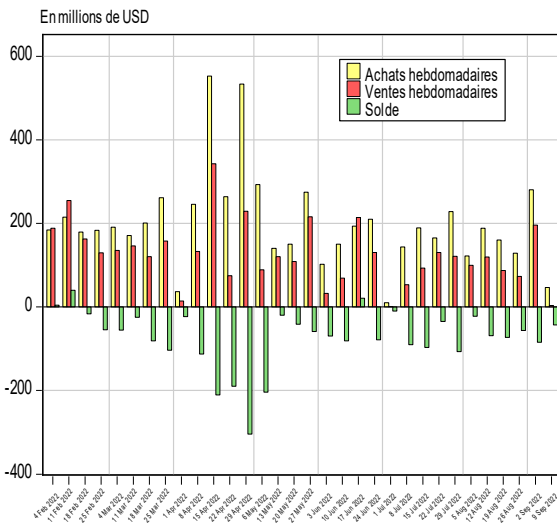

Graphique IV.4 Évolution du volume des transactions sur le marché des changes

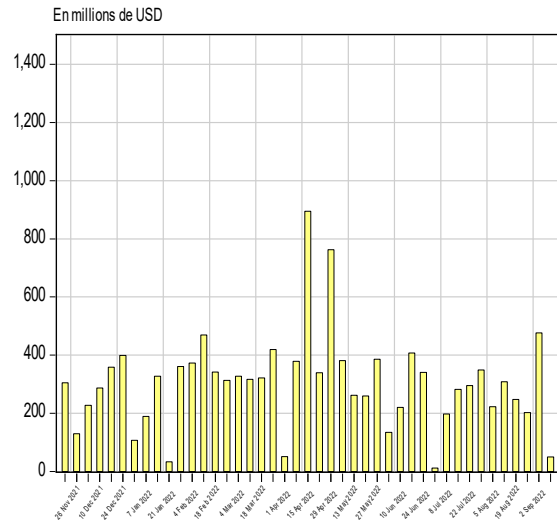

Graphique IV.5 Evolution du solde budgétaire en devises

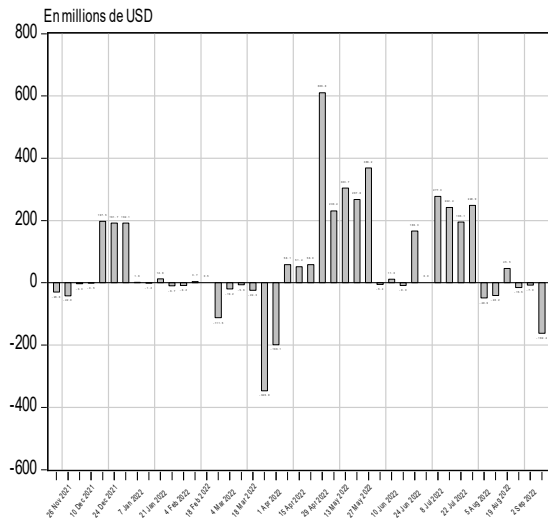

Graphique IV.6 Évolution des réserves internationales

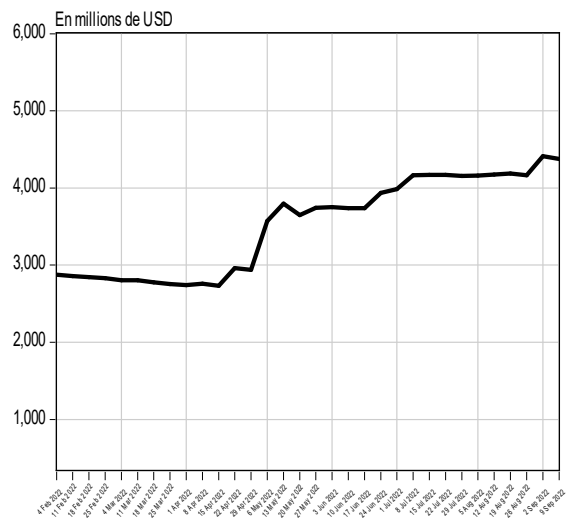

Source : Direction de la Recherche et des Statistiques, Service Statistiques des Paiements Extérieurs et Balance des Paiements.

Graphique IV.7 Évolution des cours du cuivre et du zinc sur le marché de Londres

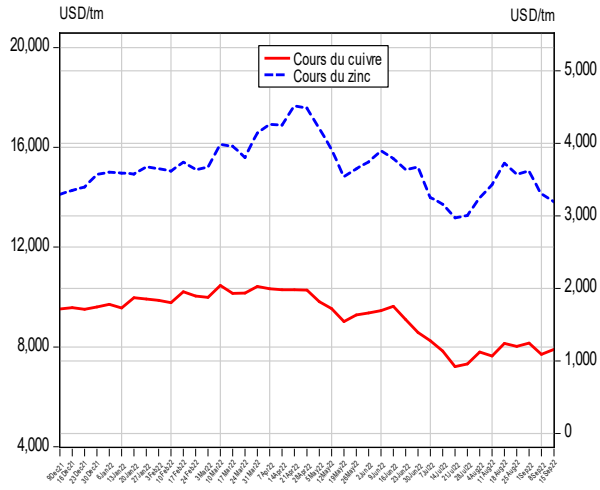

Graphique IV.8 Évolution des cours du cobalt et du coltan sur le marché de Londres

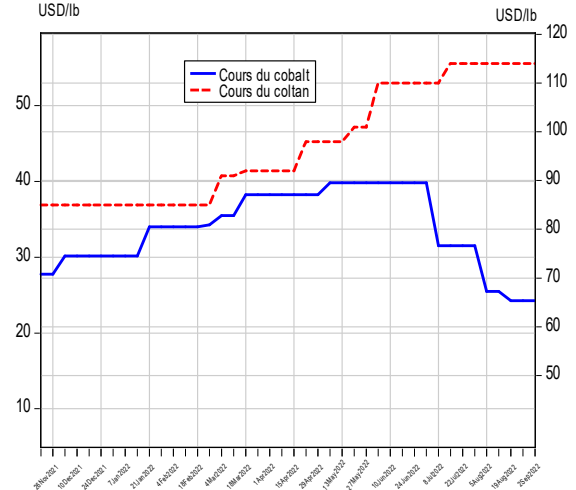

Graphique IV.9 Évolution des cours de l'or et de l'argent sur le marché de New York

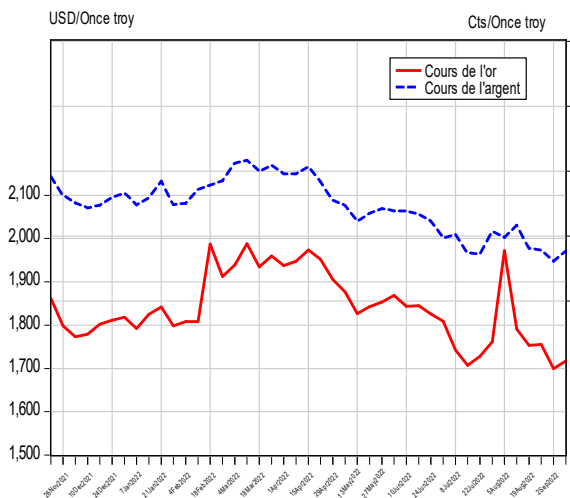

Graphique IV.10 Évolution du cours du pétrole brut sur le marché international

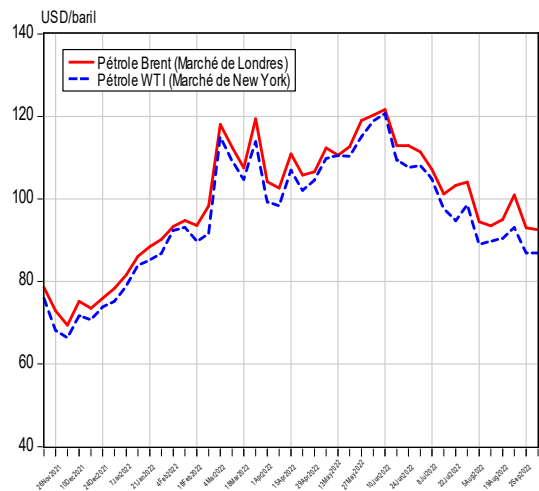

Graphique IV.11 Évolution des cours du café et du cacao sur le marché international

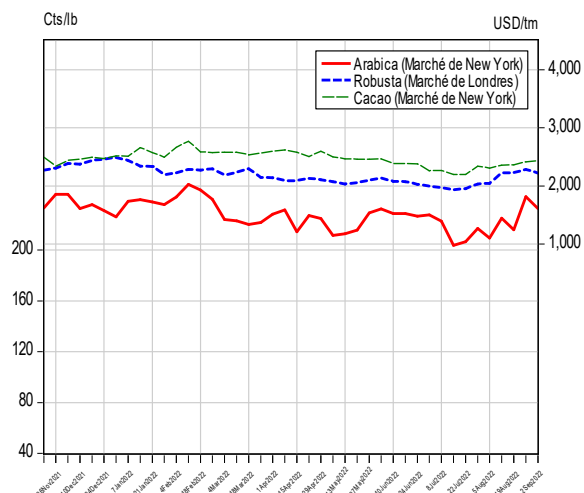

Graphique IV.12 Évolution du cours de coton sur le marché de New York

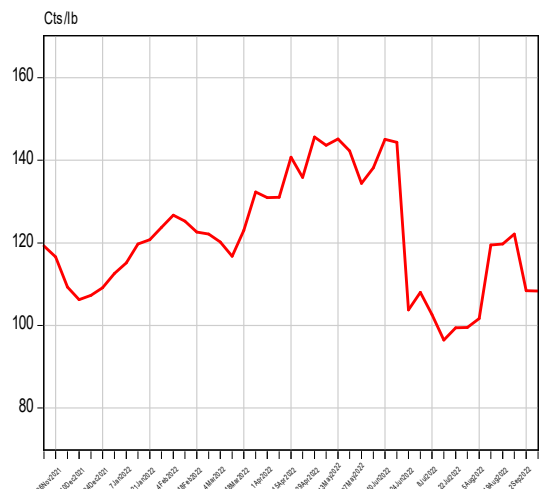

Source : Direction de la Recherche et des Statistiques sur base des données de la Bourse Les Echos. Cfr. Tableaux IV.7 et IV.7 bis

V. MONNAIE ET CRÉDIT

Tableau V.1. TAUX D'INTÉRÊT APPLIQUÉS PAR LA BCC SUR LE MARCHÉ MONÉTAIRE⁽¹⁾

Rubriques	2021	2022												
	Décembre	Janvier	Février	Mars	Avril	Mai	Juin	Juillet	Août				Septembre	
	au 31 /	au 28 /	au 25 /	au 25 /	au 29 /	au 27 /	au 29 /	au 29 /	au 05 /	au 12 /	au 19 /	au 26 /	au 02 /	au 09 /
1. Taux d'intérêts débiteurs														
PRÊT A COURT TERME (REESCOMPTE)														
- Taux d'intérêt nominal	7.50	7.50	7.50	7.50	7.50	7.50	7.50	7.50	7.50	7.50	7.50	7.50	7.50	7.50
- Taux d'intérêt effectif	7.81	7.81	7.81	7.81	7.81	7.81	7.81	7.81	7.81	7.81	7.81	7.81	7.81	7.81
- Taux d'intérêt réel	2.53	2.42	2.37	1.56	0.60	-0.06	-0.78	-1.51	-1.68	-1.95	-2.14	-2.36	-2.65	-2.94
FACILITÉS PERMANENTES														
- Taux d'intérêt nominal	8.50	8.50	8.50	8.50	8.50	8.50	8.50	8.50	8.50	8.50	8.50	8.50	8.50	8.50
- Taux d'intérêt effectif	9.00	9.00	9.00	9.00	9.00	9.00	9.00	9.00	9.00	9.00	9.00	9.00	9.00	9.00
- Taux d'intérêt réel	3.72	3.61	3.56	2.75	1.78	1.12	0.40	-0.63	-0.63	-0.89	-1.09	-1.31	-1.60	-1.88
2. Taux d'intérêts créditeurs (2)														
- Taux BBcc à 7 jours	8.50	2.00	0.75	1.21	0.00	5.00	7.00	2.13	5.13	7.50	6.20	6.00	5.50	4.00
- Taux BBcc à 28 jours	7.63	5.58	0.00	0.00	0.00	0.00	0.00	0.00	7.50	0.00	7.50	7.50	7.35	7.50
- Taux BBcc à 84 jours	0.00	0.00	0.00	0.00	0.00	0.00	0.00	0.00	0.00	0.00	7.25	0.00	7.50	0.00
- Taux BBcc spécial à 84 jours	0.00	0.00	0.00	0.00	0.00	0.00	0.00	0.00	0.00	0.00	0.00	0.00	0.00	0.00

Source : Banque Centrale du Congo.

(1) Taux à fin période.

(2) Il s'agit des taux d'intérêt moyens pondérés offerts par les banques commerciales. Pour rappel, depuis le 03 avril 2008, le marché des BBcc procède par adjudication. A cet effet, ce

- A partir du 12 mars 2014, la dénomination BIR a été remplacé par le Bons BCC (BBcc) et une nouvelle maturité de 84

Tableau V. 2. TAUX D'INTÉRÊT APPLIQUÉS PAR LES BANQUES COMMERCIALES ⁽¹⁾

	2021	2022												
	Décembre	Janvier	Février	Mars	Avril	Mai	Juin	Juillet	Août				Septembre	
	au 31 /	au 28 /	au 25/	au 25/	au 29/	au 27/	au 29/	au 29/	au 05/	au 12/	au 19/	au 26/	au 02/	au 09/
* Taux d'intérêt moyen débiteurs des banques														
- Taux d'intérêt moyen débiteurs en MN														
Taux d'intérêt nominal	22.32	21.56	21.63	21.85	21.66	23.33	23.33	23.33	23.33	23.33	23.33	23.33	23.33	23.33
Taux d'intérêt effectif	26.70	25.62	25.72	26.03	25.77	28.16	28.15	27.99	27.99	27.99	27.99	27.99	27.99	27.99
Taux d'intérêt réel	21.42	20.23	20.26	19.78	18.56	20.28	19.55	18.54	18.36	18.10	17.90	17.68	17.39	17.11
- Taux d'intérêt moyen débiteurs en ME														
Taux d'intérêt nominal	15.57	14.43	13.92	13.76	13.54	13.54	13.56	13.53	13.53	13.53	13.53	13.53	13.53	13.53
* Taux d'intérêt moyen créditeurs des banques														
Taux créditeur en MN	4.69	4.69	4.69	4.69	4.69	5.08	5.08	5.08	5.08	5.08	5.08	5.08	5.08	5.08
Taux créditeur en ME	3.56	3.56	3.45	3.63	3.63	3.65	3.63	3.63	3.63	3.63	3.63	3.63	3.63	3.63

Source : Banque Centrale du Congo.

(1) Taux fin période.

**Tableau V.4. VOLUME DE TRANSACTION AUX
GUICHETS DE REFINANCEMENT**
(En millions de CDF)

Période	Facilités permanentes	Prêts à court terme
2015	9,622,316	13,233
2016	1,852,760	551,056
2017	730,005	1,620,127
2018	-	173,500
2019	-	25,000
2020	-	2,072,372
2021	350,000	11,349,087
Décembre	-	607,000
03/12	-	145,000
10/12	-	75,000
17/12	-	75,000
24/12	-	312,000
31/12	-	-
2022	567,500	3,840,500
Janvier	75,000	650,000
07/01	-	255,000
14/01	-	75,000
21/01	-	320,000
28/01	75,000	-
Février	300,000	200,000
04/02	-	75,000
11/02	-	125,000
18/02	-	-
25/02	300,000	-
Mars	-	465,000
04/03	-	145,000
11/03	-	75,000
18/03	-	170,000
25/03	-	75,000
Avril	-	364,000
01/04	-	-
08/04	-	75,000
15/04	-	115,000
22/04	-	174,000
29/04	-	-
Mai	192,500	1,006,500
06/05	-	331,500
13/05	-	312,500
20/05	-	287,500
27/05	192,500	75,000
Juin	-	465,000
03/06	-	75,000
10/06	-	90,000
17/06	-	150,000
24/06	-	150,000
29/06	-	-
Juillet	-	450,000
01/07	-	150,000
08/07	-	50,000
15/07	-	100,000
22/07	-	150,000
29/07	-	-
Août	-	240,000
05/08	-	70,000
12/08	-	70,000
19/08	-	100,000
26/08	-	-
Septembre	-	-
02/09	-	-
09/09	-	-

Source : Banque Centrale du Congo.

Tableau V.3. ÉVOLUTION DES OPÉRATIONS DES BONS BANQUE CENTRALE DU CONGO (BBCC)

(En milliards de CDF, sauf indication contraire)

Rubriques	2022											
	2021											
	au 29/12	au 26/01	au 23/02	au 30/03	au 27/04	au 25/05	au 29/06	au 27/07	au 25/08	au 31/08	au 02/09	au 07/09
	7 & 28 jours	7 & 28 jours	7 jours	7 jours	7 jours	7 jours	7 jours	7 jours	7 & 28 jours	7, 28 & 84 jours	0.00	7, 28 & 84 jours
1. Fourchette d'appel d'offres	21-65	26-35	1-3	5-10	5-10	03-05	10-15	45-60	21-55	16-52	0.00	81-125
BBcc à 7 jours	1-25	1*5	1-3	5-10	5-10	03-05	10-15	45-60	1-5	1-5	0.00	1-5
BBcc à 28 jours	20-40	25-30	0.00	0.00	0.00	0.00	0.00	0.00	20-50	10-32	0.00	50-70
BBcc à 84 jrs	0.00	0.00	0.00	0.00	0.00	0.00	0.00	0.00	0.00	5-15	0.00	30-50
BBcc spécial à 84 jrs	0.00	0.00	0.00	0.00	0.00	0.00	0.00	0.00	0.00	0.00	0.00	0.00
2. Soumissions reçues	68.00	45.00	9.00	20.00	0.00	10.00	15.00	150.00	55.00	135.00	0.00	35.00
Soumissions BBcc à 7 jours	25.00	10.00	9.00	20.00	0.00	10.00	15.00	150.00	5.00	5.00	0.00	10.00
Soumissions BBcc à 28 jours	43.00	35.00	0.00	0.00	0.00	0.00	0.00	0.00	50.00	80.00	0.00	25.00
Soumissions BBcc à 84 jrs	0.00	0.00	0.00	0.00	0.00	0.00	0.00	0.00	0.00	50.00	0.00	0.00
Soumissions BBcc spécial à 84 jrs	0.00	0.00	0.00	0.00	0.00	0.00	0.00	0.00	0.00	0.00	0.00	0.00
3. Soumissions retenues	65.00	35.00	3.00	10.00	0.00	5.00	15.00	60.00	50.00	52.00	0.00	30.00
Soumissions retenues BBcc à 7 jours	25.00	5.00	3.00	10.00	0.00	5.00	15.00	60.00	5.00	5.00	0.00	5.00
Soumissions retenues BBcc à 28 jours	40.00	30.00	0.00	0.00	0.00	0.00	0.00	0.00	45.00	32.00	0.00	25.00
Soumissions BBcc à 84 jrs	0.00	0.00	0.00	0.00	0.00	0.00	0.00	0.00	0.00	15.00	0.00	0.00
Soumissions BBcc spécial à 84 jrs	0.00	0.00	0.00	0.00	0.00	0.00	0.00	0.00	0.00	0.00	0.00	0.00
4. Remboursement BBcc	65.00	55.00	33.00	7.00	10.00	5.00	5.00	45.00	5.00	5.00	10.00	5.00
Remboursement BBcc à 7 jours	25.00	10.00	3.00	7.00	10.00	5.00	5.00	45.00	5.00	5.00	0.00	5.00
Remboursement BBcc à 28 jours	45.00	45.00	30.00	0.00	0.00	0.00	0.00	0.00	0.00	0.00	10.00	0.00
Remboursement BBcc à 84 jrs	0.00	0.00	0.00	0.00	0.00	0.00	0.00	0.00	0.00	0.00	0.00	0.00
Remboursement BBcc spécial à 84 jrs	0.00	0.00	0.00	0.00	0.00	0.00	0.00	0.00	0.00	0.00	0.00	0.00
5. Encours BBcc	105.00	60.00	13.00	10.00	0.00	5.00	15.00	60.00	80.00	127.00	117.00	142.00
Encours BBcc à 7 jours	25.00	5.00	3.00	10.00	0.00	5.00	15.00	60.00	5.00	5.00	5.00	5.00
Encours BBcc à 28 jours	80.00	55.00	10.00	0.00	0.00	0.00	0.00	0.00	65.00	97.00	87.00	112.00
Encours BBcc à 84 jrs	0.00	0.00	0.00	0.00	0.00	0.00	0.00	0.00	10.00	25.00	25.00	25.00
Encours BBcc spécial à 84 jrs	0.00	0.00	0.00	0.00	0.00	0.00	0.00	0.00	0.00	0.00	0.00	0.00
6. Ecart réalisations-prévisions (en %)	51.11	100.00	350.00	300.00	-100.00	150.00	20.00	185.71	44.74	297.06	-100.00	-66.02
7. Variation hebdomadaire de l'encours (-) injection; (+) ponction	-5.00	-20.00	-30.00	3.00	-10.00	0.00	10.00	15.00	45.00	47.00	-10.00	25.00
8. Variation de l'encours depuis le début de l'année (-) injection; (+) ponction	-5.00	-50.00	-97.00	-100.00	-110.00	-105.00	-95.00	-50.00	-30.00	17.00	7.00	32.00
8. Ecart (2-3)	0.00	0.00	0.00	10.00	0.00	5.00	0.00	90.00	5.00	83.00	0.00	5.00
9. Avoirs des banques commerciales (la veille de l'adjudication)	2671.77	2499.41	2325.85	2659.49	2303.61	2289.99	2919.88	3240.81	3542.17	3390.21	2627.89	2613.40
10. Taux d'intérêt marginal												
BBcc à 7 jours (en %)	8.50	2.00	0.75	1.00	0.00	5.00	7.00	2.50	7.50	7.50	0.00	7.50
BBcc à 28 jours (en %)	8.00	6.00	0.00	0.00	0.00	0.00	0.00	0.00	0.00	0.00	0.00	0.00
BBcc à 84 jours (en %)	0.00	0.00	0.00	0.00	0.00	0.00	0.00	0.00	0.00	0.00	0.00	0.00
BBcc spécial à 84 jrs	0.00	0.00	0.00	0.00	0.00	0.00	0.00	0.00	0.00	0.00	0.00	0.00
11. Taux d'intérêt moyen pondéré												
BBcc à 7 jours (%)	8.50	2.00	0.75	1.00	0.00	5.00	7.00	2.13	6.00	5.50	0.00	4.00
BBcc à 28 jours (%)	7.63	5.58	0.00	0.00	0.00	0.00	0.00	0.00	7.50	7.35	0.00	7.50
BBcc à 84 jours (en %)	0.00	0.00	0.00	0.00	0.00	0.00	0.00	0.00	0.00	7.50	0.00	0.00
BBcc spécial à 84 jrs	0.00	0.00	0.00	0.00	0.00	0.00	0.00	0.00	0.00	0.00	0.00	0.00
12. Taux directeur (en %)	8.50	7.50	7.50	7.50	7.50	7.50	7.50	7.50	7.50	7.50	0.00	7.50
13. Coût du BBcc hebdo*	278.54	132.14	0.44	1.94	0.00	4.86	20.42	24.79	268.33	450.53	0.00	149.72
BBcc à 7 jrs	41.319	1.944	0.438	1.944	0.000	4.861	20.417	24.792	5.833	5.347	0.000	3.889
BBcc à 28 jrs	237.222	130.200	0.000	0.000	0.000	0.000	0.000	0.000	262.500	182.684	0.000	145.833
BBcc à 84 jrs	0.000	0.000	0.000	0.000	0.000	0.000	0.000	0.000	0.000	262.500	0.000	0.000
BBcc spécial à 84 jrs	0.000	0.000	0.000	0.000	0.000	0.000	0.000	0.000	0.000	0.000	0.000	0.000
Coût BBcc cumulé annuel	#####	245.66	280.90	287.71	304.80	330.07	364.59	471.53	1,076.70	1,523.40	1,523.40	1,673.12
14. Taux directeur réel	3.12	2.03	2.06	1.06	0.18	-0.14	-1.10	-1.80	-2.51	-2.81	-10.60	-3.10
15. Taux moyen pondéré réel du BBcc à 7jrs	3.12	-3.47	-4.69	-5.44	0.00	-2.64	-1.60	-7.18	-4.01	-4.81	-10.60	-6.60
Taux moyen pondéré réel du BBcc à 28jrs	2.24	0.11	-5.44	0.00	0.00	0.00	0.00	0.00	0.00	-2.54	0.00	0.00
Taux moyen pondéré réel du BBcc à 84jrs	0.00	0.00	0.00	0.00	0.00	0.00	0.00	0.00	0.00	-2.39	0.00	0.00
Taux moyen pondéré réel du BBcc spécial à 84 jrs	0.00	0.00	0.00	0.00	0.00	0.00	0.00	0.00	0.00	0.00	0.00	0.00
16. Taux d'inflation en glissement annuel **	5.38	5.47	5.44	6.44	7.32	7.64	8.60	9.30	10.01	10.31	10.60	10.60

Source : Banque Centrale du Congo.

* En millions de CDF à partir de Janvier 2013

** - La BCC a adopté comme référence au calcul de son taux directeur réel, le taux d'inflation en glissement annuel en lieu et place du taux d'inflation - Dans le souci de se conformer aux normes statistiques nationales, le taux en glissement annuel de l'INS a remplacé, depuis le 20 février 2013, celui - A partir du 12 mars 2014, la dénomination BTR a été remplacée par le Bon BCC (BBcc) et une nouvelle maturité de 84 jours a été adoptée.

*** Aucune Séance d'adjudication à cette date.

Tableau V.5. VENTILATION DU STOCK DES ÉMISSIONS MONÉTAIRES PAR COUPURE
(En millions de CDF)

Coupures	2021					2022										
	Decembre	Mars	Avril	Mai	Jun	Juillet					Août				Septembre	
	au 31	au 25	au 29	au 27	au 29	au 01	au 08	au 15	au 22	au 29	au 05	au 12	au 19	au 26	au 02	au 09
20000 FC	970,800	1,051,800	1,060,800	1,088,800	1,090,800	1,090,800	1,155,800	1,155,800	1,158,800	1,164,800	1,175,800	1,175,800	1,175,800	1,175,800	1,186,800	1,274,800
10000 FC	998,300	1,068,800	1,072,300	1,092,300	1,093,800	1,093,800	1,164,300	1,164,300	1,167,800	1,170,300	1,177,300	1,177,300	1,177,300	1,177,300	1,187,300	1,255,300
5000 FC	694,300	705,600	711,600	767,000	775,000	775,000	776,800	776,800	778,300	798,200	801,800	801,800	801,800	806,800	826,800	
1000 FC	1,132,450	1,176,850	1,190,450	1,227,450	1,238,300	1,238,300	1,253,650	1,253,650	1,254,650	1,266,750	1,273,000	1,273,000	1,273,000	1,275,100	1,301,700	
500 FC	1,256,341	1,273,266	1,279,666	1,294,591	1,300,591	1,300,591	1,304,591	1,304,591	1,304,591	1,311,866	1,316,166	1,316,166	1,316,166	1,317,666	1,327,841	
200 FC	195,507	199,577	200,627	202,137	202,637	202,637	203,057	203,057	203,057	203,637	203,667	203,667	203,667	203,667	204,627	
100 FC	141,367	142,902	143,137	143,747	143,897	143,897	144,197	144,197	144,197	144,297	144,312	144,312	144,312	144,412	144,837	
50 FC	63,235	64,255	64,470	64,925	65,025	65,025	65,025	65,025	65,025	65,350	65,355	65,355	65,355	65,455	65,795	
20 FC	5,759	5,759	5,759	5,759	5,759	5,759	5,759	5,759	5,759	5,759	5,759	5,759	5,759	5,759	5,759	
10 FC	2,143	2,143	2,143	2,143	2,143	2,143	2,143	2,143	2,143	2,143	2,143	2,143	2,143	2,143	2,143	
5 FC	371	371	371	371	371	371	371	371	371	371	371	371	371	371	371	
1 FC	41	41	41	41	41	41	41	41	41	41	41	41	41	41	41	
50 CC	49	49	49	49	49	49	49	49	49	49	49	49	49	49	49	
20 CC	15	15	15	15	15	15	15	15	15	15	15	15	15	15	15	
10 CC	8	8	8	8	8	8	8	8	8	8	8	8	8	8	8	
5 CC	3	3	3	3	3	3	3	3	3	3	3	3	3	3	3	
1 CC	0	0	0	0	0	0	0	0	0	0	0	0	0	0	0	
TOTAL	5,460,688	5,691,438	5,731,438	5,889,338	5,918,438	5,918,438	6,075,808	6,075,808	6,084,808	6,133,588	6,165,788	6,165,788	6,165,788	6,195,788	6,410,088	

Source : Banque Centrale du Congo.



Tableau V.6. STRUCTURE DU STOCK DES ÉMISSIONS MONÉTAIRES PAR COUPURE

(En % du total)

BILLETS	2021	2022												
	Decembre	Janvier	Février	Mars	Avril	Mai	Juin	Juillet	Août				Septembre	
	au 31	au 28	au 25	au 25	au 29	au 27	au 29	au 29	au 05	au 12	au 19	au 26	au 02	au 09
20000 FC	17.8	18.3	18.3	18.5	18.5	18.5	18.4	19.0	19.1	19.1	19.1	19.1	19.2	19.9
10000 FC	18.3	18.7	18.7	18.8	18.7	18.5	18.5	19.1	19.1	19.1	19.1	19.1	19.2	19.6
5000 FC	12.7	12.5	12.5	12.4	12.4	13.0	13.1	13.0	13.0	13.0	13.0	13.0	13.0	12.9
1000 FC	20.7	20.5	20.6	20.7	20.8	20.8	20.9	20.7	20.6	20.6	20.6	20.6	20.6	20.3
500 FC	23.0	22.5	22.6	22.4	22.3	22.0	22.0	21.4	21.3	21.3	21.3	21.3	21.3	20.7
200 FC	3.6	3.5	3.5	3.5	3.5	3.4	3.4	3.3	3.3	3.3	3.3	3.3	3.3	3.2
100 FC	2.6	2.5	2.5	2.5	2.5	2.4	2.4	2.4	2.3	2.3	2.3	2.3	2.3	2.3
50 FC	1.2	1.1	1.1	1.1	1.1	1.1	1.1	1.1	1.1	1.1	1.1	1.1	1.1	1.0
20 FC	0.1	0.1	0.1	0.1	0.1	0.1	0.1	0.1	0.1	0.1	0.1	0.1	0.1	0.1
10 FC	0.0	0.0	0.0	0.0	0.0	0.0	0.0	0.0	0.0	0.0	0.0	0.0	0.0	0.0
5 FC	0.0	0.0	0.0	0.0	0.0	0.0	0.0	0.0	0.0	0.0	0.0	0.0	0.0	0.0
1 FC	0.0	0.0	0.0	0.0	0.0	0.0	0.0	0.0	0.0	0.0	0.0	0.0	0.0	0.0
50 CC	0.0	0.0	0.0	0.0	0.0	0.0	0.0	0.0	0.0	0.0	0.0	0.0	0.0	0.0
20 CC	0.0	0.0	0.0	0.0	0.0	0.0	0.0	0.0	0.0	0.0	0.0	0.0	0.0	0.0
10 CC	0.0	0.0	0.0	0.0	0.0	0.0	0.0	0.0	0.0	0.0	0.0	0.0	0.0	0.0
5 CC	0.0	0.0	0.0	0.0	0.0	0.0	0.0	0.0	0.0	0.0	0.0	0.0	0.0	0.0
1 CC	0.0	0.0	0.0	0.0	0.0	0.0	0.0	0.0	0.0	0.0	0.0	0.0	0.0	0.0
TOTAL	100.0	100.0	100.0	100.0	100.0	100.0	100.0	100.0	100.0	100.0	100.0	100.0	100.0	100.0

Source : Banque Centrale du Congo.

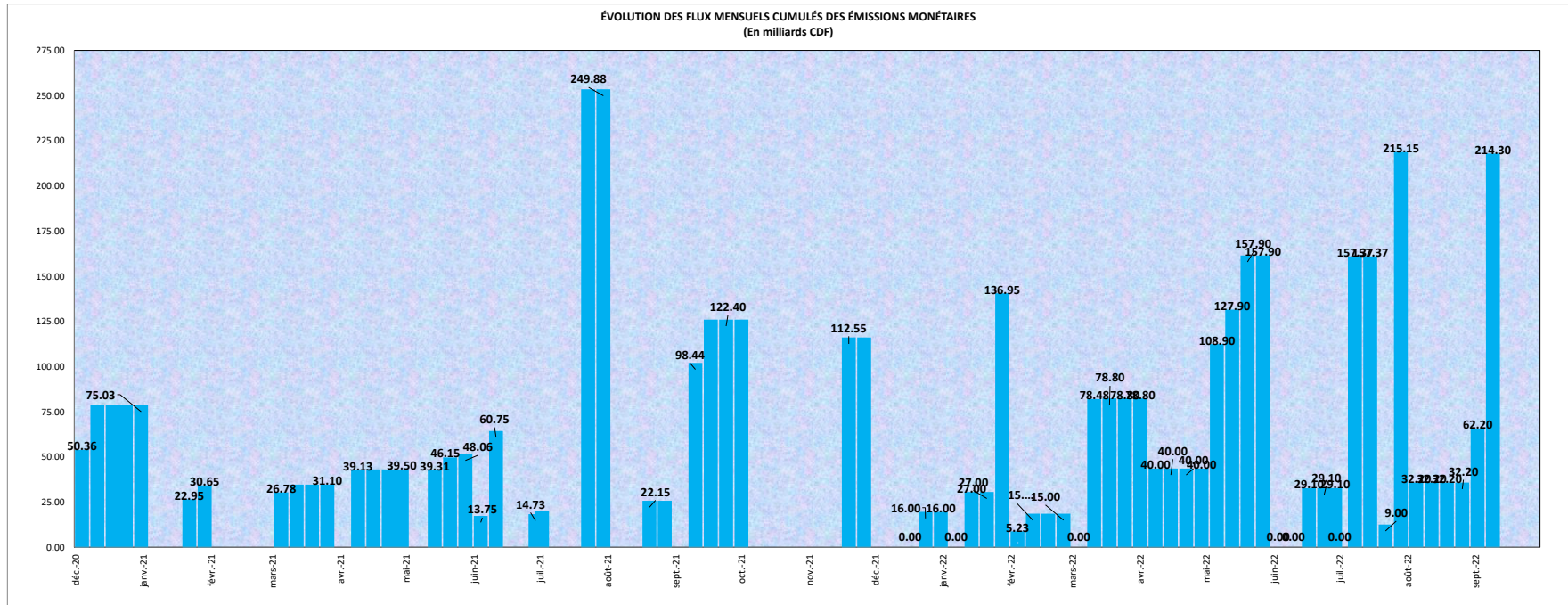
Tableau V.7. STRUCTURE DE LA CIRCULATION FIDUCIAIRE
(En % du total)

Rubriques	2022											
	29-Jun	1-Jul	8-Jul	15-Jul	22-Jul	29-Jul	5-Aug	12-Aug	19-Aug	26-Aug	2-Sep	9-Sep
20000 FC	21.5	21.4	22.7	22.7	21.5	21.3	21.3	21.3	20.8	21.3	21.3	22.0
10000 FC	23.0	22.9	24.4	24.4	23.0	22.9	23.0	22.9	22.1	23.1	23.1	23.4
5000 FC	9.6	9.7	8.9	8.9	9.2	9.3	9.4	9.2	10.0	9.5	9.5	9.8
1000 FC	22.3	22.3	21.9	21.9	22.5	22.7	22.6	22.7	22.2	22.9	22.9	22.4
500 FC	20.8	20.8	19.9	19.9	21.1	21.5	21.5	21.6	21.4	21.4	21.5	21.0
200 FC	1.1	1.1	0.8	0.8	1.0	0.9	0.8	0.9	1.4	0.8	0.7	0.6
100 FC	0.9	1.0	0.7	0.7	0.9	0.7	0.7	0.7	1.2	0.5	0.5	0.4
50 FC	0.5	0.5	0.4	0.4	0.5	0.4	0.4	0.4	0.6	0.3	0.3	0.3
20 FC	0.2	0.2	0.2	0.2	0.2	0.2	0.2	0.2	0.2	0.2	0.2	0.2
10 FC	0.1	0.1	0.1	0.1	0.1	0.1	0.1	0.1	0.1	0.1	0.1	0.1
5 FC	0.0	0.0	0.0	0.0	0.0	0.0	0.0	0.0	0.0	0.0	0.0	0.0
1 FC	0.0	0.0	0.0	0.0	0.0	0.0	0.0	0.0	0.0	0.0	0.0	0.0
0,50 FC	0.0	0.0	0.0	0.0	0.0	0.0	0.0	0.0	0.0	0.0	0.0	0.0
0,20 FC	0.0	0.0	0.0	0.0	0.0	0.0	0.0	0.0	0.0	0.0	0.0	0.0
0,10 FC	0.0	0.0	0.0	0.0	0.0	0.0	0.0	0.0	0.0	0.0	0.0	0.0
0,5 FC	0.0	0.0	0.0	0.0	0.0	0.0	0.0	0.0	0.0	0.0	0.0	0.0
0,1 FC	0.0	0.0	0.0	0.0	0.0	0.0	0.0	0.0	0.0	0.0	0.0	0.0
T O T A L	100.00	100.00	100.00	100.00	100.00	100.00	100.00	100.00	100.00	100.00	100.00	100.00

Source : Banque Centrale du Congo.

Tableau V.8. QUELQUES AFFECTATIONS DES RESSOURCES DES BANQUES
(En millions de CDF)

PÉRIODES	Comptes courants des banques	Avoirs excédentaires (1)	Niveaux notifiés	Encours du crédit à l'économie
2,015				
Décembre	374,384	139,255	235,130	2,120,795
2,016				
Décembre	438,823	6,340	432,483	2,784,965
2017				
Décembre	477,582	18,120	459,462	3,245,192
2,018				
Décembre	796,694	-39,528	836,222	4,068,098
2019				
Décembre	1,125,483	64,288	1,061,195	5,351,989
2020				
Décembre	1,174,240	-420,512	1,594,753	6,541,023
2021				
Décembre	2,382,775	7,179	2,375,596	7,599,153
2022				
Janvier	2,879,142	435,691	2,443,451	7,639,351
07/01	2,359,463	-16,133	2,375,596	8,049,731
14/01	2,359,320	-16,276	2,375,596	8,049,731
21/01	2,087,946	-355,509	2,443,455	7,639,351
28/01	2,879,142	435,691	2,443,451	7,639,351
Février	2,572,392	128,885	2,443,508	8,003,739
04/02	2,601,071	157,582	2,443,489	7,639,351
11/02	2,561,048	117,534	2,443,489	7,639,351
18/02	2,339,189	-104,275	2,443,464	7,639,351
25/02	2,572,392	128,885	2,443,508	8,003,739
Mars	2,640,809	144,213	2,496,596	8,376,325
04/03	2,543,063	108,893	2,434,169	8,003,739
11/03	2,630,160	196,008	2,434,152	8,003,739
18/03	2,367,466	-129,054	2,496,520	8,003,739
25/03	2,640,809	144,213	2,496,596	8,376,325
Avril	1,801,188	-574,408	2,375,596	9,533,454
01/04	2,460,554	-36,000	2,496,553	8,376,325
08/04	2,490,030	-6,720	2,496,750	8,376,325
15/04	2,243,169	-253,618	2,496,787	8,376,325
22/04	2,449,368	73,772	2,375,596	8,376,325
29/04	1,801,188	-574,408	2,375,596	9,533,454
Mai	2,304,532	-71,065	2,375,596	8,503,239
06/05	2,061,340	-314,257	2,375,596	9,533,454
13/05	2,117,753	-257,843	2,375,596	9,533,454
20/05	2,180,271	-195,326	2,375,596	9,533,454
27/05	2,304,532	-71,065	2,375,596	8,503,239
Juin	2,919,882	544,286	2,375,596	9,251,898
03/06	2,229,251	-146,345	2,375,596	8,503,239
10/06	2,451,678	76,082	2,375,596	8,503,239
17/06	3,146,797	322,785	2,824,012	8,503,239
24/06	2,823,236	447,640	2,375,596	8,503,239
29/06	2,919,882	544,286	2,375,596	9,251,898
Juillet	3,176,756	801,159	2,375,596	9,251,898
01/07	2,857,093	481,496	2,375,596	9,251,898
08/07	3,188,837	813,241	2,375,596	9,251,898
15/07	3,073,597	698,001	2,375,596	9,251,898
22/07	3,047,764	672,168	2,375,596	9,251,898
29/07	3,176,756	801,159	2,375,596	9,251,898
Août	3,649,766	1,274,170	2,375,596	9,251,898
05/08	3,290,751	915,154	2,375,597	9,251,898
12/08	3,395,243	1,019,646	2,375,597	9,251,898
19/08	3,649,766	1,274,170	2,375,596	9,251,898
26/08	3,388,129	1,012,533	2,375,596	9,251,898
Septembre	2,582,848	207,251	2,375,596	9,251,898
02/09	2,627,888	252,292	2,375,596	9,251,898
09/09	2,582,848	207,251	2,375,596	9,251,898

Source : Banque Centrale du Congo, Direction de la Recherche et des Statistiques.

(1) Les avoirs excédentaires représentent la différence entre les avoirs en comptes courants des banques et les niveaux notifiés de la Réserve Obligatoire aux banques.

(c) : Corrigée

Tableau V.8.1. QUELQUES AFFECTATIONS DES RESSOURCES DES BANQUES

(Variations en millions de CDF) ⁽¹⁾

PÉRIODES	Comptes courants des banques	Avoirs excédentaires ⁽²⁾	Niveaux notifiés	Encours du crédit à l'économie
2,015				
Décembre	114,357	124,889	-10,532	8,335
2,016				
Décembre	-1,212	-23,922	22,711	124,193
2017				
Decembre	-13,143	-9,712	-3,431	-494
2,018				
Décembre	-27,172	-42,457	15,285	0
2019				
Décembre	-53,605	-62,827	9,222	223,771
2020				
Décembre	-128,839	-260,753	131,915	172,260
2021				
Décembre	-179,532	-306,305	126,773	23,881
2022				
Janvier	-294,829	-362,688	67,859	40,198
07/01	-23,312	-23,312	0	450,578
14/01	-23,455	-23,455	0	450,578
21/01	-294,829	-362,688	67,859	40,198
28/01	496,367	428,512	67,855	40,198
Février	-306,750	-306,806	57	364,388
04/02	-278,071	-278,109	38	0
11/02	-318,095	-318,157	38	0
18/02	-539,953	-539,966	13	0
25/02	-306,750	-306,806	57	364,388
Mars	68,416	15,328	53,088	372,585
04/03	-29,330	-19,991	-9,338	0
11/03	57,768	67,123	-9,356	0
18/03	-204,927	-257,938	53,012	0
25/03	68,416	15,328	53,088	372,585
Avril	-839,620	-718,621	-120,999	1,157,129
01/04	-180,255	-180,212	-42	0
08/04	-150,779	-150,933	154	0
15/04	-397,639	-397,831	192	0
22/04	-191,440	-70,441	-120,999	0
29/04	-839,620	-718,621	-120,999	1,157,129
Mai	503,343	503,343	0	-1,030,214
06/05	260,152	260,152	0	0
13/05	316,565	316,565	0	0
20/05	379,083	379,083	0	0
27/05	503,343	503,343	0	-1,030,214
Juin	615,350	615,350	0	748,659
03/06	-75,280	-75,280	0	0
10/06	147,147	147,147	0	0
17/06	842,265	393,850	448,416	0
24/06	518,705	518,705	0	0
29/06	615,350	615,350	0	748,659
Juillet	153,715	153,715	0	0
01/07	-62,789	-62,789	0	0
08/07	268,955	268,955	0	0
15/07	153,715	153,715	0	0
22/07	127,882	127,882	0	0
29/07	256,874	256,873	0	0
Août	473,010	473,011	0	0
05/08	113,995	113,995	0	0
12/08	218,487	218,487	0	0
19/08	473,010	473,011	0	0
26/08	211,373	211,374	0	0
septembre	-1,066,918	-1,066,918	0	0
02/09	-1,021,878	-1,021,878	0	0
09/09	-1,066,918	-1,066,918	0	0

(1) Le calcul de la variation tient compte de la différence entre l'exercice en cours et la fin du mois précédent.

(2) Les avoires excédentaires représentent la différence entre les avoires en comptes courants des banques et les niveaux notifiés de la Réserve Obligatoire aux banques.

Graphique V.1. ÉVOLUTION DES AVOIRS EXCÉDENTAIRES DES BANQUES Au 09 SEPTEMBRE 2022
(En milliards de CDF)

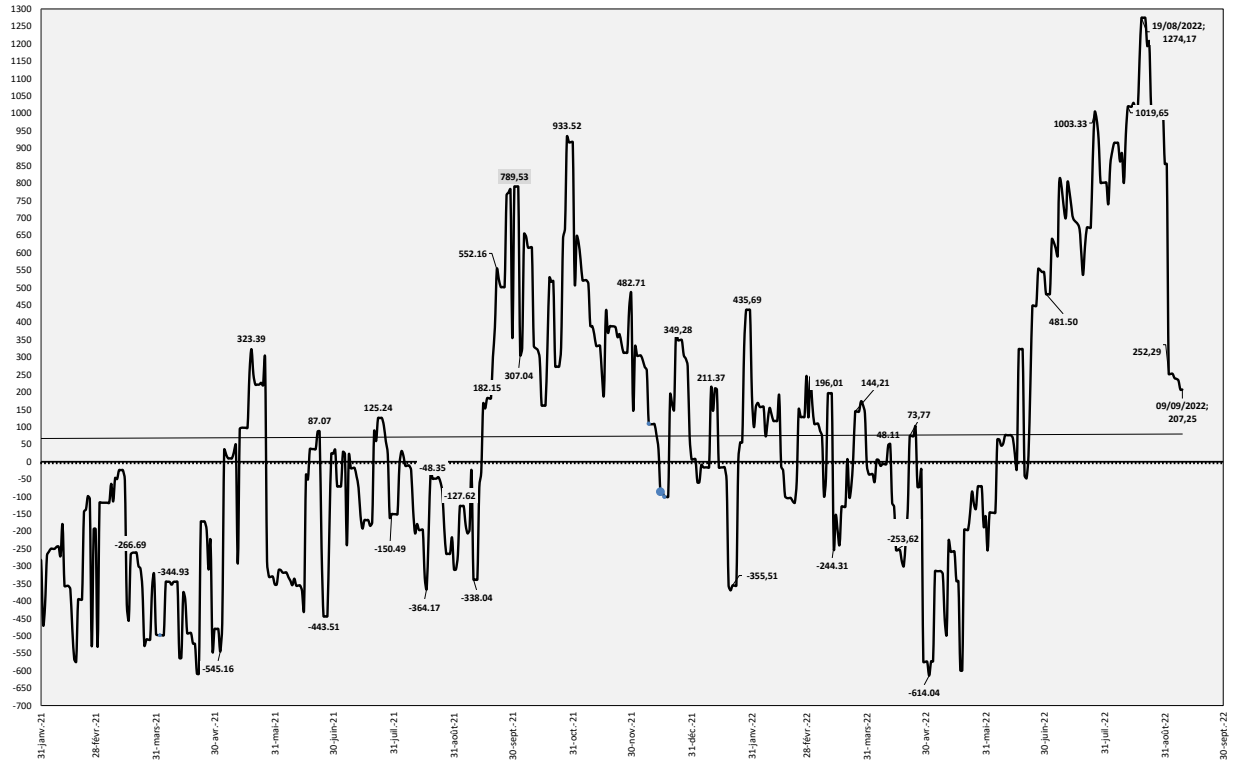

Source : Tableau V.18

Graphique V.2. ÉVOLUTION DES COMPTES COURANTS DES BANQUES ET DES NIVEAUX NOTIFIÉS AU 09 SEPTEMBRE 2022
(En milliards de CDF)

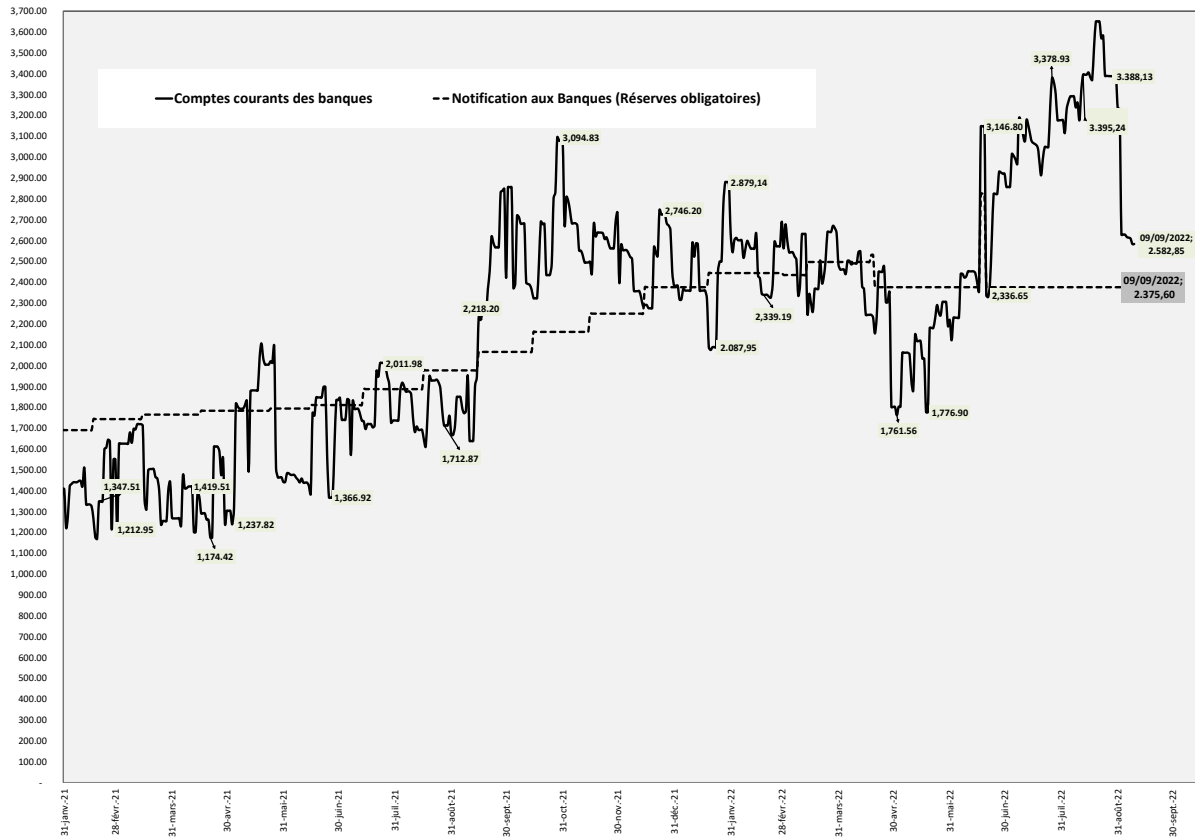

Source : Tableau V.17

Graphique V.3. ÉVOLUTION DU TAUX DIRECTEUR AU 09 SEPTEMBRE 2022
(En %)

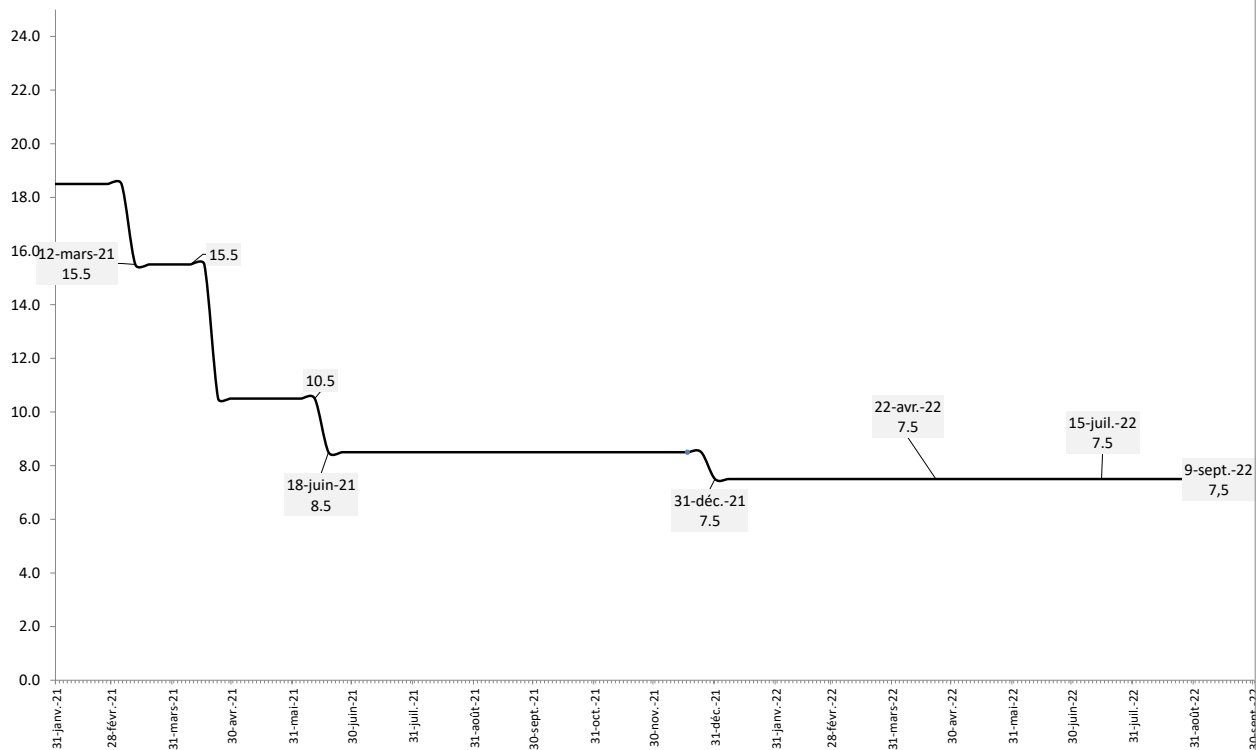

Source : Tableau V.1

Graphique V.4. STRUCTURE DES ÉMISSIONS MONÉTAIRES PAR COUPEURE Au 09 SEPTEMBRE 2022
(En % du total)

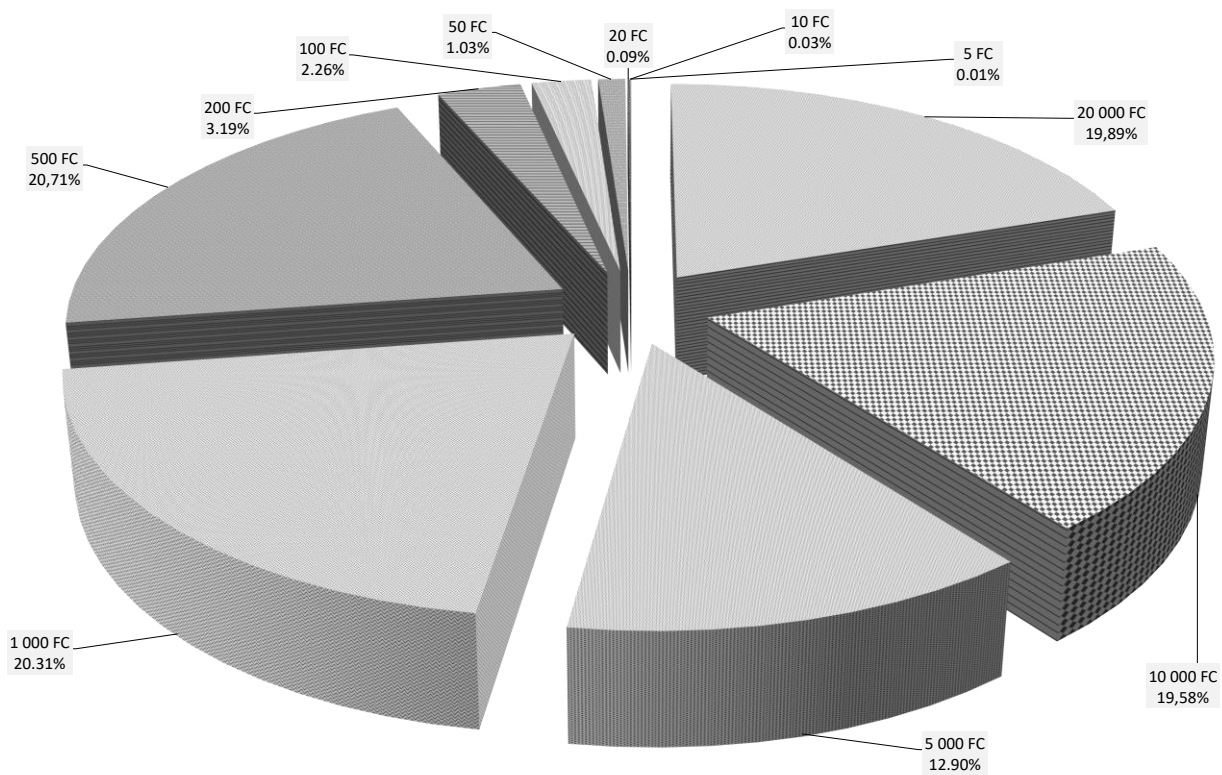

Source : Tableau V.6

Graphique V.5. STRUCTURE DE LA CIRCULATION FIDUCIAIRE PAR COUPURE AU 09 SEPTEMBRE 2022
(En % du total)

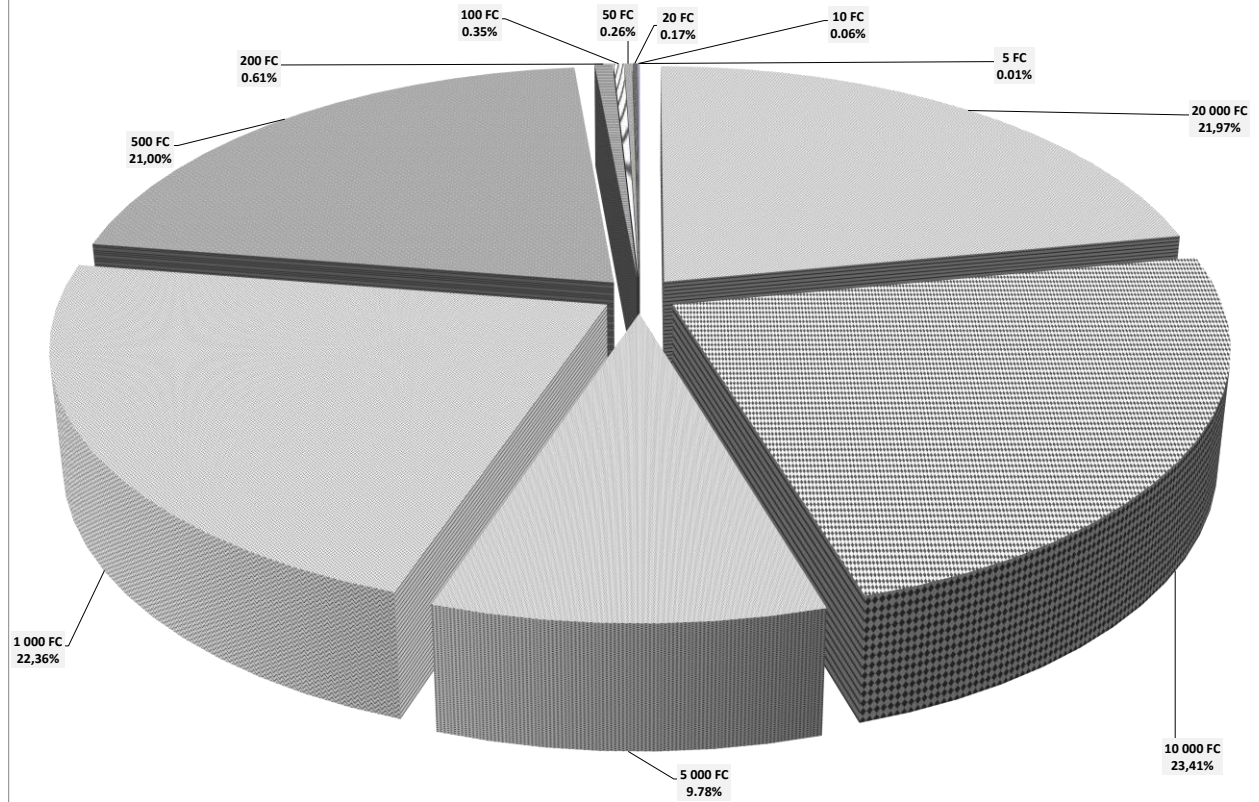

Source : Tableau V.7

Graphique V.6. ÉVOLUTION ENCOURS BON BCC
(En milliards de CDF)

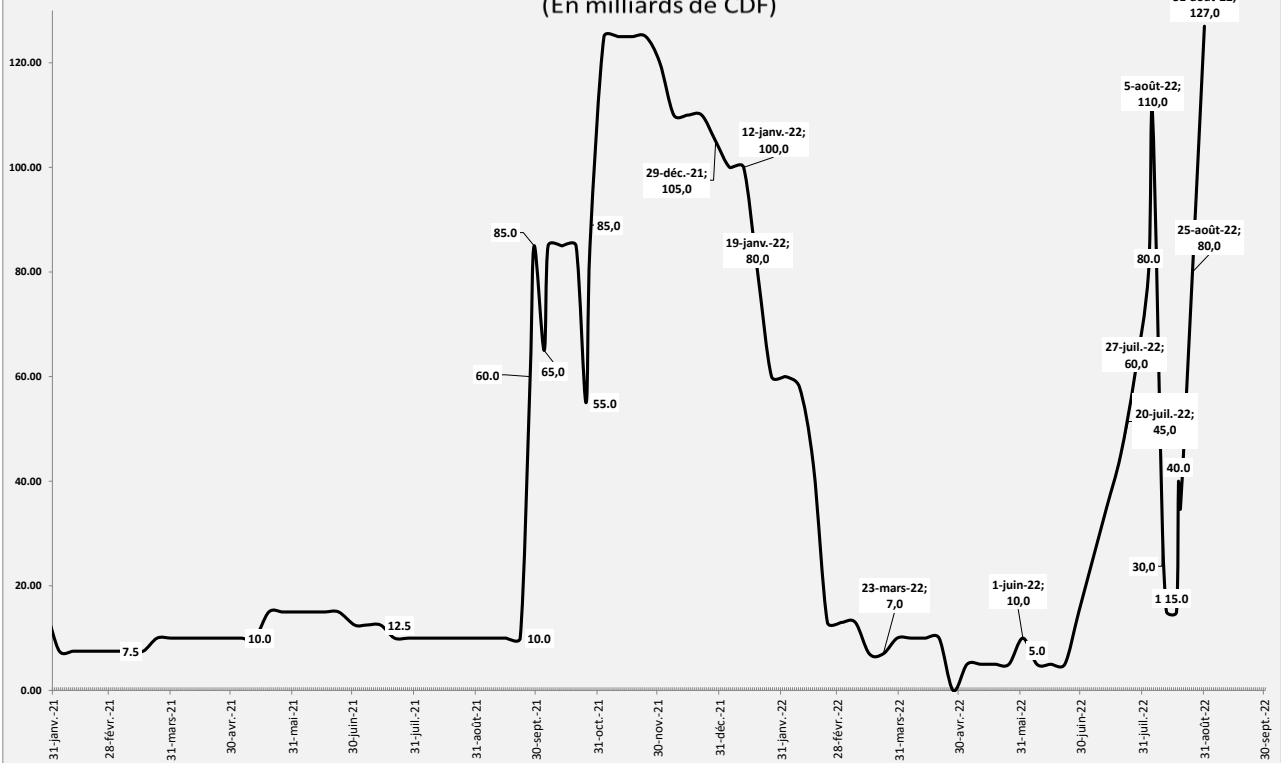

Source : Tableau V.3



BANQUE CENTRALE DU CONGO, Siège de Kinshasa