

BANQUE CENTRALE DU CONGO
DIRECTION GÉNÉRALE DE LA POLITIQUE MONÉTAIRE ET DES OPÉRATIONS BANCAIRES
DIRECTION DE LA RECHERCHE ET DES STATISTIQUES

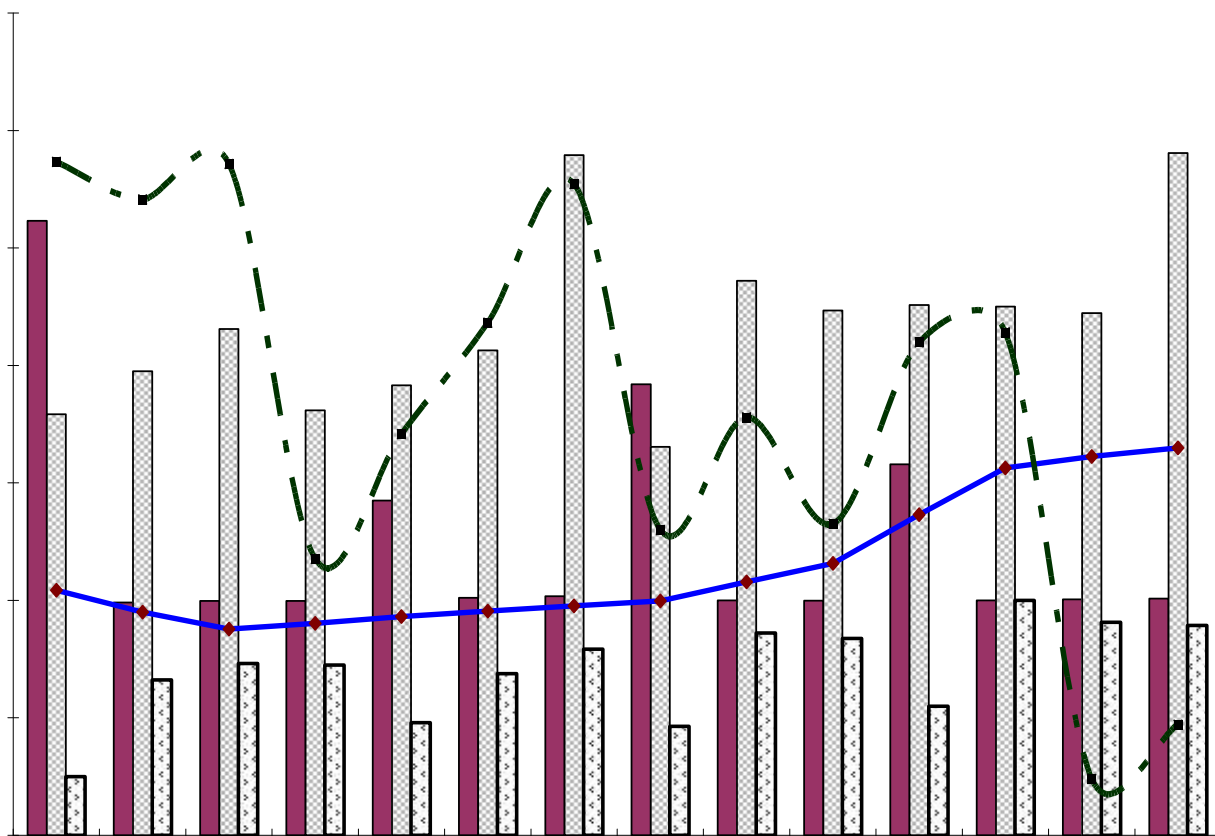

**CONDENSÉ HEBDOMADAIRE D'INFORMATIONS
STATISTIQUES**

N° 30 au 30 juillet 2021



Kinshasa, le 04 août 2021

BANQUE CENTRALE DU CONGO

DIRECTION GÉNÉRALE DE LA POLITIQUE MONÉTAIRE ET DES OPÉRATIONS BANCAIRES

DIRECTION DE LA RECHERCHE ET DES STATISTIQUES

CONDENSÉ HEBDOMADAIRE D'INFORMATIONS STATISTIQUES

N° 30 au 30 juillet 2021

Kinshasa, le 04 août 2021

CONDENSÉ HEBDOMADAIRE D'INFORMATIONS STATISTIQUES

<i>Adresse</i>	<i>563, Boulevard Colonel Tshatshi Kinshasa-Gombe République Démocratique du Congo</i>
<i>Adresse postale</i>	<i>B.P. 2697</i>
<i>Téléphone</i>	<i>(243) 810 516 452 (243) 818 105 970 (243) 815 047 242 (243) 813 027 993</i>
<i>Site web</i>	<u>http://www.bcc.cd</u>

Le Condensé hebdomadaire d'informations statistiques a été élaboré par la Direction de la Recherche et des Statistiques sous la responsabilité et la supervision de la Direction Générale de la Politique Monétaire et des Opérations Bancaires.

Tous droits réservés. Les reproductions à usage pédagogique et non commercial sont autorisées sous réserve de citer la source.

AVERTISSEMENT

I. Signes conventionnels utilisés dans les tableaux statistiques:

...	renseignement non disponible
-	renseignement nul
p	renseignement provisoire
e	estimation
a	chiffre inférieur à l'unité
c	Carat
r	rectifié
t	tonne
tm	tonne métrique
m ³	mètre cube
brl	baril
ot	once troy
Eur	euro
XDR	Droits de Tirages Spéciaux (DTS)
USD	dollar américain
GBP	livre sterling
CDF	franc congolais (Fc)
MN	monnaie nationale
ME	monnaies étrangères
BBCC	Bons Banque Centrale du Congo

II. Principales abréviations utilisées:

GCM	Gécamines
INS	Institut national de la statistique
IRES	Institut de recherches économiques et sociales
AID	Autre Institution de Dépôt (Banques Créatrices de Monnaie)
BCC	Banque Centrale du Congo

TABLE DES MATIÈRES**PAGES**

0	METADONNEES	i-iv
I.	ACTIVITE ÉCONOMIQUE	
I.1	Volume de production.....	1
I.2	Evolution de la croissance économique et de la population.....	2
I.3	Indices élémentaires d'activité.....	3
II.	PRIX INTÉRIEURS	
II.1.1	Indice hebdomadaire des prix de détail à Kinshasa établi par la BCC.....	4
II.1.2	Indice hebdomadaire des prix de détail à Lubumbashi établi par la BCC.....	5
II.1.3	Indice hebdomadaire des prix de détail à Goma établi par la BCC.....	6
II.1.4	Indice hebdomadaire des prix de détail à Bukavu établi par la BCC.....	7
II.1.5	Indice hebdomadaire des prix de détail à Kisangani établi par la BCC.....	8
II.1.6	Indice hebdomadaire des prix de détail à Bandundu établi par la BCC.....	9
II.1.7	Indice hebdomadaire des prix de détail à Kananga établi par la BCC.....	10
II.1.8	Indice hebdomadaire des prix de détail à Mbuji - Mayi établi par la BCC.....	11
II.1.9	Indice hebdomadaire des prix de détail à Kindu établi par la BCC.....	12
II.1.10	Indice hebdomadaire des prix de détail à Matadi établi par la BCC.....	13
II.1.11	Indice hebdomadaire des prix de détail à Mbandaka établi par la BCC.....	14
II.1.12	Indice hebdomadaire des prix de détail à couverture nationale établi par la BCC.....	15
II.2	Indice des prix de détail à Kinshasa établi par la BCC.....	16
II.3	Variations hebdomadaires des l'indice des prix de détails à Kinshasa calculées par la BCC.....	17
II.4	Variations hebdomadaires de l'indice des prix sur les marchés de Kinshasa calculées par l'IRES.....	18
II.5	Evolution des prix des produits petroliers.....	19
	Aperçu graphique.....	20-23
III	FINANCES PUBLIQUES	
III.1	Exécution du budget de l'Etat.....	24
III.2	Evolution cumulée annuelle des opérations financières du Trésor.....	25
III.3	Aperçu graphique.....	26-27
III.4	Suivi de l'opération d'adjudication des Bons du Trésor.....	28
IV	SECTEUR EXTERIEUR	
IV.1	Evolution du taux de change interbancaire.....	29
IV.2	Evolution du taux de change moyen parallèle à Kinshasa et en provinces.....	30
IV.3	Evolution des cours de change opérationnels.....	31
IV.4	Volume des transactions sur le marché de change.....	32
IV.5	Variations en pourcentage de la monnaie nationale par rapport au USD.....	33
IV.6	Exécution du budget en devises.....	34
IV.7	Evolution des cours des matières premières d'origine minérale.....	35
IV.7 bis	Evolution des cours des matières premières d'origine agricole.....	35
IV.8	Evolution des réserves de change.....	36
IV.9	Aperçu graphique.....	37-38
V	MONNAIE ET CRÉDIT	
V.1	Taux d'intérêt appliqués par la Banque Centrale du Congo sur le marché monétaire.....	39
V.2	Taux d'intérêt appliqués par les banques créatrices de monnaie.....	40
V.3	Evolution des opérations des bons BCC (BBCC).....	41
V.4	Guichets de refinancement.....	42
V.5	Ventilation des émissions monétaires par coupure.....	43
V.6	Structure du stock des émissions monétaires par coupure (en pourcentage).....	44
V.7	Structure de la circulation fiduciaire (en pourcentage).....	45
V.8	Quelques affectations des ressources des banques (en milliers de CDF).....	46
V.8.1	Quelques affectations des ressources des banques (variations en milliers de CDF).....	47
	Aperçu graphique.....	48-50

I. SECTEUR REEL

1. Le volume de production

Ce tableau reprend les statistiques de production manufacturière, agricole, minière, énergétique et relative à l'activité de transport.

2. Le Produit Intérieur Brut (PIB)

Le produit intérieur brut (PIB) est défini comme la valeur de tous les biens et services produits, moins la valeur des biens et services utilisés dans leur création. Le PIB est estimé suivant l'approche par le produit en appliquant la formule suivante :

$$PIB_t = \sum_{i=1}^n VA_{it}$$

Où : PIB_t = PIB au temps t, et
VA_{it} = Valeur ajoutée de la branche « i » au temps « t »

3. Le PIB courant ou nominal

Le PIB courant est celui calculé aux prix du marché selon la formule suivante :

$$PIB_{no\ min\ al}_t = PIB_{no\ min\ al}_{t-1} \times \left(1 + \frac{Tx_{crois\ econ}_t}{100} \right) \times \left(1 + \frac{Tx_{var\ déflat_PIB}}{100} \right)$$

4. Le PIB constant ou réel

Le PIB constant est le PIB en valeur réelle, c'est-à-dire corrigé de la variation des prix (déflateur) par rapport à une année de base.

Le déflateur du PIB est déterminé de manière implicite en faisant le rapport exprimé en pourcentage entre le PIB nominal et le PIB réel.

$$Défl_PIB_t = \left(\frac{PIB_{no\ min\ al}_t}{PIB_t} \right) \times 100$$

5. Le Produit Intérieur Brut par Habitant (PIB/Hab)

Le PIB/Hab est le PIB reparti à l'ensemble de la population.

6. Le Taux de Croissance du PIB

Le taux de croissance est la mesure de variation du PIB réel entre l'année t et l'année t-1. Sa formule est :

$$Tx_{crois\ econ}_t = \left(\frac{PIB_t}{PIB_{t-1}} - 1 \right) \times 100$$

7. La Population résidente

La population résidente est l'ensemble des personnes qui résident sur le territoire national, mais qui peuvent avoir un emploi aussi bien à l'intérieur qu'à l'extérieur de celui-ci.

8. Le Taux de croissance de la population résidente

C'est la variation, d'une année à une autre, de la population résidente.

9. L'indice élémentaire d'activité

C'est le rapport du niveau de production du mois t sur le niveau moyen mensuel de production de l'année de base.

10. Le taux d'inflation hebdomadaire

Le taux d'inflation hebdomadaire correspond à la variation en pourcentage entre l'indice de prix de la semaine t et celui de la semaine t-1 ; il se détermine selon la formule ci-après :

$$Tx_{inft} = \left(\frac{IPC_t}{IPC_{t-1}} - 1 \right) \times 100$$

11. Le taux d'inflation hebdomadaire cumulé du mois

Il est calculé par rapport à l'indice de la dernière semaine du mois précédent.

12. Le taux d'inflation mensuel fin période

C'est la variation de l'indice du mois t par rapport à celui du mois t-1

13. Le **taux d'inflation moyen mensuel** est calculé en termes de variations de l'indice moyen du mois t par rapport à celui du mois précédent.

14. Le **taux d'inflation cumulé de l'année** est calculé par rapport à l'indice de la dernière semaine de l'année précédente.

15. Le **taux d'inflation en glissement annuel** est calculé par rapport à l'indice de la semaine correspondante de l'année précédente.

16. Le taux d'inflation annualisé

Le taux annualisé est la projection à la fin de l'année du cumul annuel d'inflation observé à la n^{ième} semaine de l'année.

II. SECTEUR DES FINANCES PUBLIQUES

Tableau III.1 : EXECUTION DU BUDGET DE L'ETAT

Ce tableau compare les prévisions budgétaires aux réalisations de l'année n, et aussi les prévisions budgétaires et les réalisations de l'année n-1. Le Taux d'exécution est ainsi calculé par la formule suivante :

$$\text{Taux d'exécution} = (\text{exécutions/prévisions}) \times 100$$

Tableau III.2 : EVOLUTION JOURNALIERE DES FINANCES PUBLIQUES

Ce tableau reprend les recettes et les dépenses de l'Etat en cumul mensuel et dégage le solde qui est la différence entre les dépenses et les recettes.

Le **Graphique III.1** renseigne sur l'évolution journalière de la situation financière de l'Etat en recettes, dépenses et solde de la période.

Le **Graphique III.2** présente l'évolution journalière cumulée du solde des opérations financières de l'Etat au cours du mois sous revue dont :

- Le **Solde (1)** tient compte principalement des opérations issues des sous-comptes « compte général du Trésor Public » et « dépenses en urgence »; et
- Le **Solde Consolidé (2)** qui intègre les mouvements de tous les sous-comptes du Compte Général du Trésor. Il a l'avantage d'indiquer la position globale du Trésor auprès de la Banque Centrale.

Le **Graphique III.3** donne l'information sur l'évolution journalière cumulée des recettes générées par les trois régies financières de l'Etat (hors pétroliers producteurs).

Le **Graphique III.4** renseigne sur la structure des dépenses de l'Etat en pourcentage du total des dépenses.

Tableau III.3 : SUIVI DE L'OPERATION D'ADJUDICATION DU BON DU TRESOR

Ce tableau renseigne sur l'évolution des opérations d'adjudication du Bon du Trésor lancées par le Gouvernement Congolais depuis le troisième trimestre de l'année 2019.

III. SECTEUR EXTERIEUR

- Le cours indicatif est calculé de la manière suivante:

$$(1) = \frac{\text{volume achats} \times \text{taux pondéré acheteur}}{\text{volume total des transactions}}$$

$$(2) = \frac{\text{volume ventes} \times \text{taux pondéré vendeur}}{\text{volume total des transactions}}$$

$$\text{Cours indicatif} = (1) + (2)$$

- Volume des achats (banque centrale, banques agréées et bureaux de change)
 - Volume des ventes (banque centrale, banques agréées et bureaux de change)
 - Volume total des transactions (achats et ventes : banque centrale, banques agréées et bureaux de change)
- Le cours parallèle moyen est calculé en faisant la moyenne des cours de change acheteurs et vendeurs de principales places de changes de Ville Province de Kinshasa.

$$\text{Cours parallèle moyen} = (\text{Cours acheteurs moyens} + \text{cours vendeurs moyens}) / \text{nombre de places}$$

- La variation en pourcentage du taux de change (au jour le jour et par rapport à fin décembre de l'année précédente) correspond au **taux d'appréciation (+) ou de dépréciation (-)** de la monnaie nationale par rapport à la devise américaine;

$$\text{Variation} = ((\text{Taux indicatif au temps } t-1) / (\text{Taux indicatif au temps } t) - 1) \times 100$$

- Les réserves internationales (RI) sont obtenues :
 - (1) en déduisant le compte des Résidents en Monnaies Etrangères (RME) des réserves brutes (RB)

$$\text{RI} = \text{RB} - \text{RME}$$

(2) par la sommation des réserves internationales affectées (montant qui couvre les traites dont l'échéance est connue), indisponibles (montant qui couvre les traites dont l'échéance n'est pas connue) et disponibles (montant disponible pour diverses utilisations).

$$\text{RI} = \text{R AFFECTEES} + \text{R INDISPONIBLES} + \text{R DISPONIBLES}$$

(3) en mois d'importations, en faisant le rapport entre les réserves internationales et les prévisions des importations mensuelles des biens et services (hormis les importations liées à l'aide) de l'année suivante.

(4) en semaine d'importations, en multipliant les réserves internationales en mois d'importations par 4,33 (rapport qui traduit le nombre de semaines par mois).

IV. MONNAIE ET CRÉDIT

Tableau V.1. TAUX D'INTÉRÊT APPLIQUÉS PAR LA BCC SUR LE MARCHÉ MONÉTAIRE

Le **taux directeur de la BCC** ou taux de base est un taux d'intérêt débiteur qui se calcule sur fond du principe de la positivité par rapport au taux d'inflation en glissement annuel.

Le Guichet de **prêts à court terme** est celui où se dénouent des opérations avec une échéance de 7 jours et dont le taux correspond au taux directeur à intérêt précompté;

Le Guichet des **facilités permanentes** est celui où sont réalisées les opérations des prêts au jour le jour pour faciliter un meilleur dénouement à la chambre de compensation. Son taux se calcule sur base d'une marge de positivité variable (actuellement à 1 point de pourcentage) par rapport au taux directeur.

Selon la littérature, le **taux d'intérêt nominal** est la rémunération monétaire d'un placement en pourcentage, alors que le **taux d'intérêt réel** est défini par la quantité de biens et services supplémentaires qui pourraient être acquise au bout d'un an rapportée à la quantité qui aurait pu être achetée au moment du placement. Le **taux d'intérêt effectif** représente le taux capitalisé annuellement équivalant au taux nominal d'un emprunt ou d'un produit financier.

Tableau V.2. TAUX D'INTÉRÊT APPLIQUÉS PAR LES BANQUES COMMERCIALES

Le taux d'intérêt moyen débiteur correspond au loyer de l'argent à payer aux banques dans les opérations de crédit avec la clientèle.

Le taux d'intérêt moyen créditeur correspond au loyer de l'argent à payer par les banques qui détiennent des dépôts de la clientèle.

Tableau V.3. ÉVOLUTION DES OPÉRATIONS DES BONS BANQUE CENTRALE DU CONGO (BBCC).

Le **Bon BCC (BBCC)** est un titre de créance à court terme utilisé fréquemment par la BCC pour réguler la liquidité sur le marché monétaire.

Le **taux d'intérêt moyen pondéré** y appliqué est un taux créditeur obtenu à partir d'une moyenne pondérée des taux d'intérêts retenus lors de la séance d'adjudication.

La **maturité du BBCC** est l'échéance au bout de laquelle la BCC rembourse le montant souscrit plus les intérêts créditeurs générés.

L'**encours BBCC** est le total des soumissions retenues et en force couvrant toutes les maturités.

Le **taux marginal** est le taux d'intérêt qui est associé à la dernière soumission retenue, laquelle épuise ou non le montant mis en adjudication.

Le **taux moyen pondéré réel** est l'écart entre le taux moyen pondéré et le taux d'inflation en glissement annuel.

Tableau V.4 : GUICHETS DE REFINANCEMENT

Il retrace les volumes, en monnaie nationale, des transactions enregistrées au niveau de deux principaux guichets de refinancement à court terme.

Tableau V.5. VENTILATION DU STOCK DES ÉMISSIONS MONÉTAIRES PAR COUPURE

Il s'agit d'un tableau qui renseigne l'évolution du stock des émissions monétaires réalisées par l'Institut d'Emission.

Tableau V.6. STRUCTURE DU STOCK DES ÉMISSIONS MONÉTAIRES

Ce tableau fournit des informations en rapport avec l'éventail fiduciaire en RDC ainsi que le poids de chaque coupure dans le total du stock des émissions déjà réalisées.

Tableau V.7. STRUCTURE DE LA CIRCULATION FIDUCIAIRE

Ce tableau présente la structure de la circulation fiduciaire (émissions moins encaisses) par coupure.

Tableau V.8. QUELQUES AFFECTATIONS DES RESSOURCES DES BANQUES

La colonne « *comptes courants des banques* » apporte l'information sur le total des avoirs des banques commerciales en les livres de la BCC.

La colonne « *avoirs excédentaires (ou avoirs libres)* » n'est que la différence entre les avoirs en comptes courants des banques et les niveaux notifiés de la réserve obligatoire sur la période allant du 15 au 14 du mois suivant.

La colonne « *niveaux notifiés* » apporte l'éclairage sur la hauteur de la réserve obligatoire à observer par l'ensemble des banques.

La colonne « *Encours du crédit à l'économie* » donne les informations sur le niveau du crédit que les banques accordent au secteur privé (entreprises privées, ménages, etc.) et au secteur public (entreprises publiques).

I.1. ACTIVITE ECONOMIQUE

	Unité	2015	2016	2017	2018	2019 ^(p)	2020 ^(p)	Cumul avril	
								2020 ^(p)	2021 ^(p)
Production minière et métal.									
Cuivre	t	1 039 007	1 023 687	1 094 638	1 225 227	1 506 461	1 601 208	482 400	553 942
- GECAMINES	t	16 811	10 444	15 864	17 142	38 738	23 939	7 212	10 378
- Partenaires de la GCM & autres	t	1 022 196	1 013 243	1 078 773	1 208 086	1 467 724	1 577 269	475 187	543 565
Cobalt	t	83 529	68 822	82 461	109 402	79 295	86 591	22 990	29 029
- GECAMINES	t	-	39	184	244	643	123	49	75
- Partenaires de la GCM & autres	t	83 529	68 783	82 277	109 159	78 652	86 468	22 941	28 954
Zinc	t	12 675	12 587	12 337	1 129	1 607	15 305	3 647	4 358
Diamant	1000 c	15 789	15 523	18 891	15 131	18 891	15 908	3 977	-
- Industriel	1000 c	1 505	3 146	3 488	3 202	3 488	6 935	2 367	-
- Artisanal	1000 c	14 284	12 377	15 404	11 929	15 404	8 973	1 609	-
Or brut	kilo	31 791	30 664	31 586	36 777	31 586	31 501	10 829	-
Pétrole brut	1000 brls	8 247	7 837	7 536	8 393	8 162	8 737	2 944	2 056
Ciment	t	398 749	253 201	899 533	1 048 340	1 382 081	1 083 484	333 164	510 392
Production énergétique									
Eau potable	1000 m ³	311 021	324 241	320 993	306 199	285 690	294 910	97 050	-
Electricité	1000 Mwh	8 930	8 891	9 457	10 561	11 448	12 397	4 048	1 108
Télécommunication									
Communication									
	Mio. Unités								
Téléphonique	(1)	16 647	15 953	14 577	15 689	12 508	13 049	4 263	-
Production agri. d'export.									
Café	(2) t	18 116	11 413	10 332	11 744	13 772	14 223	4 472	-
Cacao	t	11 081	15 413	5 148	15 474	26 408	36 991	15 910	-
Caoutchouc	t	1 346	1 324	1 293	14 914	12 910	7 372	2 000	-
Huile de palme	(2) t	13 423	13 339	13 356	13 564	13 999	14 882	5 029	-
Huile de palmiste	(2) t	1 361	1 360	1 358	1 345	1 371	1 421	507	-
Bois grumes	m ³	250 515	238 145	134 849	196 220	117 697	115 446	42 638	-
Bois sciés	m ³	43 070	43 974	24 682	28 338	39 971	37 092	15 178	-
Production Manufacturière									
Farine de Froment	t	202 703	239 903	240 612	213 107	203 302	188 988	63 471	-
Boissons Alcoolisées	1000 hl	4 850	4 679	4 464	4 250	4 746	4 423	1 427	-
Boissons Gazeuses	1000 hl	2 224	2 133	2 131	2 088	2 880	2 452	875	-
Manutention	(3) 1.000 tm	3 280	2 602	1 657	1 649	1 666	1 785	552	-

Source : Office National des produits agricoles du Congo (ONAPAC), Ministère de l'Environnement, huileries et brasseries, ARPTC et SCTP.

(1) Il s'agit du nombre d'unités consommées en minute.

(2) Production exportée.

(3) Il s'agit de chargement et de déchargement dans les ports de Kinshasa, Matadi et Boma.

^(p) Il s'agit des données provisoires

I. 2. EVOLUTION DE LA CROISSANCE ECONOMIQUE ET DE LA POPULATION

	2013	2014	2015	2016	2017	2018	2019 (p)	2020 (p)	2021 ⁽¹⁾ (e)
Produit Intérieur Brut (à prix courants)									
(en milliards de CDF)	30 051,2	33 224,0	35 111,2	37 517,4	55 676,1	76 075,6	83 048,3	90 181,0	102 776,2
(en milliards de USD)	32,7	35,9	37,9	37,1	38,0	46,9	50,4	48,7	51,2
P.I.B./habitant (en USD courants)	457,9	486,8	497,3	471,3	467,1	557,8	580,7	544,8	556,2
Produit Intérieur Brut (à prix constants de 2005)									
(en milliards de CDF)	9 219,7	10 092,8	10 790,9	11 049,8	11 461,6	12 128,8	12 660,6	12 880,3	13 542,3
(en milliards de USD)	19,5	21,3	22,8	23,3	24,2	25,6	26,7	27,2	28,6
Taux de croissance du P.I.B. (en %)	8,5	9,5	6,9	2,4	3,7	5,8	4,4	1,7	5,1
P.I.B. / habitant (en USD constant de 2005)	272,7	288,8	298,7	296,0	297,2	304,5	307,90	304,12	310,4
Taux de croissance du P.I.B / hab. (en %)	5,2	5,9	3,4	-0,9	0,4	2,5	1,1	-1,2	2,1
Taux d'inflation fin période (*)	1,1	1,3	1,6	25,0	46,8	7,7	3,9	20,7	5,4
Taux d'inflation moyenne annuelle (*)	1,2	1,2	1,4	5,9	35,7	23,0	4,5	14,0	14,2
Population résidente (**) (en milliers d'habitants)	71 358,8	73 767,4	76 244,5	78 789,1	81 398,8	84 068,1	86 790,6	89 394,3	92 076,1
Taux de croissance de la population résidente	3,14	3,38	3,36	3,34	3,31	3,28	3,24	3,00	3,00

Source : BCC; Direction de la Recherche et des Statistiques, Service des Statistiques Economiques.

(*) Pour l'inflation en 2021, il s'agit respectivement des taux en glissement et en moyenne annuels calculés par la BCC à la 5ème semaine de juillet.

(**) <https://donnees.banquemondiale.org/pays/congo-republique-democratique-du?view=chart>

(1) Estimations sur base des réalisations de production à fin mars 2021.

I.3. INDICES ELEMENTAIRES D'ACTIVITE (2015 = 100)

PERIODES	Production minière							Production			Manutention dans les principaux ports
	Cuivre	Cobalt	Zinc	Diamant	Or brut	Pétrole brut	Indice moyen général	de ciment	d'eau potable	d'électricité	
2016	98,5	82,4	99,3	98,3	96,5	95,0	89,1	63,5	104,3	99,6	79,3
2017	105,4	98,7	97,3	119,6	99,4	91,4	101,1	225,6	103,2	105,9	50,5
Janvier	105,9	89,4	176,30	122,7	93,8	95,3	98,9	93,6	104,5	110,2	57,5
Février	92,2	74,1	109,41	156,6	94,5	83,7	98,9	140,9	93,8	97,8	40,9
Mars	118,7	92,1	136,42	101,9	105,9	98,0	85,2	226,6	106,0	106,1	60,9
Avril	108,6	90,7	180,96	88,1	92,9	92,7	107,5	218,1	100,4	104,8	37,9
Mai	104,4	91,3	132,58	77,9	103,8	93,6	100,3	246,6	105,8	103,9	60,0
Juin	109,7	110,5	107,85	119,9	94,2	89,2	100,3	206,7	104,3	104,0	33,8
Juillet	105,0	94,5	148,07	91,0	85,6	88,7	109,1	271,7	108,8	103,8	46,2
Août	122,3	109,4	126,60	109,2	102,3	90,4	99,8	280,2	105,8	109,4	61,0
Septembre	98,3	107,2	16,08	130,7	108,7	88,5	102,2	311,2	102,4	105,1	39,6
Octobre	104,5	106,1	11,41	141,1	83,9	94,2	102,2	279,9	106,2	108,6	61,5
Novembre	97,4	116,6	14,64	209,0	103,3	88,8	103,6	225,0	100,5	108,4	53,0
Décembre	97,3	102,8	7,70	87,6	123,5	93,4	105,1	206,5	100,0	108,7	53,8
2018	117,9	131,0	8,9	95,8	115,7	101,8	122,0	262,9	98,4	118,3	50,3
Janvier	102,7	113,4	33,37	106,7	114,2	98,0	107,4	286,3	101,2	115,5	39,0
Février	112,0	110,2	0,91	105,4	98,7	91,1	107,4	258,8	90,7	106,4	53,6
Mars	118,7	120,0	14,30	83,7	109,8	100,2	110,2	255,9	101,5	118,1	34,5
Avril	108,3	126,0	10,62	94,5	99,0	100,9	118,4	257,9	97,5	120,8	51,5
Mai	131,6	152,3	8,33	116,7	123,3	104,8	140,1	264,2	101,3	115,4	54,3
Juin	116,4	132,1	4,18	82,2	132,5	99,2	140,1	261,9	100,1	117,1	61,8
Juillet	135,2	133,4	10,62	68,2	124,1	102,3	115,3	267,0	101,9	126,4	45,0
Août	122,8	149,0	-	73,8	127,2	104,0	133,5	257,5	99,7	111,8	53,7
Septembre	103,7	128,5	4,18	84,4	130,5	101,7	114,8	255,8	94,4	111,5	54,5
Octobre	127,4	166,7	3,03	144,8	104,0	105,5	114,8	261,6	98,3	123,2	67,6
Novembre	125,1	114,8	1,96	133,8	119,8	105,8	141,0	266,7	96,1	125,8	55,5
Décembre	111,1	125,3	15,43	55,7	105,1	107,5	120,4	261,4	98,7	127,3	32,1
2019 (p)	145,0	94,9	12,7	119,6	99,4	99,0	100,2	346,6	91,9	128,2	50,8
Janvier	104,6	92,5	-	122,7	93,8	105,0	95,1	293,0	96,5	129,7	54,1
Février	128,6	75,9	-	156,6	94,5	95,6	99,0	312,8	83,1	117,7	53,8
Mars	122,0	90,0	-	101,9	105,9	104,6	105,6	301,2	93,5	133,8	56,8
Avril	125,8	82,3	-	88,1	92,9	96,4	108,2	288,4	91,2	126,2	53,7
Mai	143,1	103,9	-	77,9	103,8	102,0	0,0	281,8	97,6	133,5	43,3
Juin	163,1	102,9	-	119,9	94,2	98,5	126,0	372,5	96,0	128,2	37,9
Juillet	164,0	103,9	-	91,0	85,6	102,1	134,9	307,7	98,0	129,8	53,0
Août	164,9	96,4	-	109,2	102,3	95,4	132,4	359,4	94,6	132,0	54,6
septembre	188,8	105,4	25,17	130,7	108,7	93,8	0,0	342,0	91,2	131,3	50,8
octobre	148,9	100,6	-	141,1	83,9	93,2	150,8	422,3	86,8	123,2	50,9
novembre	141,6	107,0	15,85	209,0	103,3	96,1	125,7	433,4	85,7	125,8	50,5
décembre	144,5	78,4	111,16	87,6	123,5	104,9	125,4	444,7	87,9	127,3	50,2
2020 (p)	154,1	103,7	120,8	100,8	99,1	105,9	107,4	271,7	94,8	138,8	54,4
Janvier	131,0	80,6	18,14	96,0	108,5	108,9	109,6	229,4	94,2	138,6	62,9
Février	133,8	76,2	42,75	75,1	93,8	104,6	108,5	271,7	90,4	127,8	40,5
Mars	134,2	80,8	139,42	112,5	104,3	111,7	111,5	218,3	94,8	141,1	54,8
Avril	158,2	92,7	144,96	18,6	102,2	103,2	129,1	283,2	95,0	136,4	43,6
Mai	151,1	104,7	123,05	18,1	100,1	105,6	0,0	247,6	97,6	144,5	54,8
Juin	171,0	122,6	119,93	134,1	102,2	97,1	147,7	336,4	97,6	142,7	45,1
Juillet	172,3	130,4	234,01	87,6	101,8	105,2	151,8	271,4	101,8	142,3	71,4
Août	149,1	121,4	166,29	63,5	100,7	111,0	135,4	271,4	100,7	143,7	57,6
Septembre	157,9	109,9	99,11	133,1	101,9	108,8	0,0	282,0	97,7	142,6	56,6
Octobre	165,6	110,5	150,15	194,5	101,5	106,7	133,9	281,7	92,8	130,0	54,6
Novembre	157,8	104,0	108,10	95,1	89,8	103,5	127,0	288,6	86,2	135,8	54,9
Décembre	167,4	110,0	103,12	180,8	82,2	105,0	134,5	279,0	89,0	140,5	56,4
2021 (p)	128,0	83,4	82,5	0,0	0,0	99,7	0,0	307,2	0,0	148,9	0,0
Janvier	162,9	106,1	109,51	0,0	0,0	104,0	0,0	320,0	0,0	148,9	0,0
Février	157,1	125,2	62,04	0,0	0,0	93,0	0,0	438,7	0,0	0,0	0,0
Mars	158,3	73,4	112,49	0,0	0,0	102,0	0,0	400,5	0,0	0,0	0,0
Avril	161,5	112,4	128,58	0,0	0,0	0,0	0,0	376,8	0,0	0,0	0,0
Mai	0,0	0,0	-	0,0	0,0	0,0	0,0	0,0	0,0	0,0	0,0

Source : Direction de la Recherche et des Statistiques, Service des Statistiques Economiques.

II. Prix Intérieurs

II.1.1. Indice hebdomadaire des prix de détail à Kinshasa établi par la Banque Centrale du Congo

(base 100 = décembre 2018)

N° Fx.	LIBELLES	juil.-21			Variation (en %)
		Du 12 au 18	Du 19 au 25	Du 26 au 01/08	
I.	PRODUITS ALIMENTAIRES ET BOISSONS NON ALCOOLISEES	159,219	159,330	159,440	0,069
	PRODUITS ALIMENTAIRES	160,021	160,134	160,242	0,068
	PAINS ET CEREALES	163,056	163,149	163,154	0,003
	VIANDES	142,981	143,075	143,093	0,013
	POISSONS	164,905	165,008	165,008	0,000
	LAIT, FROMAGE ET ŒUF	130,485	130,594	130,614	0,015
	HUILES ET GRAISSES	132,398	132,471	132,504	0,025
	FRUITS	137,391	137,510	137,510	0,000
	LEGUMES AUTRES QUE POMMES DE TERRE ET AUTRES TUBERCULES	166,591	166,735	166,980	0,147
	POMME DE TERRE, MANIOC, AUTRES TUBERCULES ET BANANES	196,613	196,801	197,385	0,297
	SUCRE	152,859	152,907	153,162	0,167
	CONFITURE, MIEL, PATE CHOCOLATEE ET CONFISERIE	146,100	146,248	146,712	0,318
	SEL, EPICES, SAUCES ET PRODUITS ALIMENTAIRES N.C.A.	148,138	148,263	148,542	0,188
	BOISSONS NON ALCOOLISEES	137,699	137,758	137,913	0,112
	CAFE, THE, CACAO ET AUTRES VEGETAUX POUR TISANES	149,747	149,877	150,043	0,111
	AUTRES BOISSONS NON ALCOLLISEES	133,642	133,678	133,828	0,112
II.	BOISSONS ALCOOLISEES, TABACS ET STUPEFIANTS	131,823	131,849	131,882	0,025
	BOISSONS ALCOOLISEES	132,037	132,054	132,057	0,002
	TABACS	131,347	131,395	131,494	0,076
III.	ARTICLES D'HABILLEMENT ET CHAUSSURES	164,744	164,853	164,865	0,007
	ARTICLES D'HABILLEMENT	166,806	166,919	166,933	0,008
	CHAUSSURES	157,167	157,260	157,265	0,003
IV.	LOGEMENT, EAU, GAZ, ELECTRICITE ET AUTRES COMBUSTIBLES	136,353	136,468	136,564	0,070
	LOYERS EFFECTIFS	125,803	125,803	125,803	0,000
	ENTRETIEN ET REPARATIONS COURANTES DU LOGEMENT	135,780	135,854	135,959	0,078
	AUTRES SERVICES RELATIFS AU LOGEMENT	125,325	125,325	125,325	0,000
	ELECTRICITE, GAZ ET AUTRES COMBUSTIBLES	144,610	144,901	145,033	0,091
V.	MEUBLES, ARTICLES DE MENAGE ET ENTRETIEN COURANT DU FOYER	137,293	137,369	137,490	0,088
	MEUBLES, ARTICLES D'AMEUBLEMENT ET DE DECORATION, TAPIS ET AUTRES REVETEMENTS	135,997	136,076	136,340	0,194
	ARTICLES DE MENAGE EN TEXTILES	143,814	143,924	144,068	0,100
	APPAREILS DE CHAUFFAGE ET DE CUISINE, REFRIGERATEURS, MACHINES A LAVER ET AUTRES	131,420	131,461	131,544	0,063
	VERRERIE, VAISSELLE ET USTENSILE DE CUISINE	136,193	136,258	136,370	0,082
	OUTILLAGE POUR LA MAISON ET LE JARDIN	137,922	138,048	138,139	0,066
	BIENS ET SERVICES POUR L'ENTRETIEN COURANT DE L'HABITATION	139,331	139,412	139,524	0,080
VI.	SANTE	217,455	217,640	217,919	0,129
	MEDICAMENTS ET AUTRES PRODUITS PHARMACEUTIQUES, APPAREILS ET MATERIELS THERAPEUTIQUES	256,142	256,385	256,695	0,121
	SERVICES MEDICAUX ET PARAMEDICAUX EXTRA-HOSPITALIERS	157,234	157,341	157,553	0,135
	SERVICES DES HOPITAUX	221,437	221,568	221,945	0,170
VII.	TRANSPORTS	138,088	138,162	138,302	0,101
	ACHATS DE VEHICULE	126,613	126,613	126,613	0,000
	UTILISATION DES VEHICULES PERSONNELS	144,443	144,519	144,704	0,128
	SERVICES DE TRANSPORT	133,671	133,769	133,898	0,096
VIII.	COMMUNICATIONS	154,802	155,256	155,340	0,054
	SERVICES POSTAUX	130,720	130,809	130,877	0,051
	TELEPHONE ET TELEGRAPHE	157,034	157,521	157,607	0,054
IX.	LOISIR ET CULTURE	136,941	137,036	137,087	0,037
	APPAREILS ET ACCESSOIRES Y COMPRISES REPARATIONS	127,858	127,870	127,875	0,004
	SERVICES RECREATIFS ET CULTURELS	149,352	149,390	149,402	0,008
	PRESSE, LIBRAIRIE ET PAPETERIE	136,392	136,558	136,650	0,067
X.	ENSEIGNEMENT	125,802	125,844	125,875	0,024
	SERVICE D'ENSEIGNEMENT	126,194	126,265	126,317	0,041
	FOURNITURES SCOLAIRES	125,222	125,222	125,222	0,000
XI.	RESTAURANTS ET HOTELS	138,092	138,126	138,314	0,136
	RESTAURANTS ET DEBITS DE BOISSONS	139,672	139,700	139,908	0,148
	SERVICES D'HEBERGEMENT	127,830	127,903	127,966	0,049
XII.	BIENS ET SERVICES DIVERS	139,391	139,536	139,793	0,184
	SOINS PERSONNELS	136,254	136,422	136,722	0,220
	EFFETS PERSONNELS N.D.A	133,804	133,886	134,044	0,119
	AUTRES SERVICES N.D.A	160,304	160,415	160,583	0,105
	INDICE GENERAL	153,204	153,312	153,423	0,073
	TAUX HEBDOMADAIRE (1)	0,093	0,070	0,073	
	TAUX HEBDO. CUMULE DU MOIS (2)	0,282	0,352	0,425	
	TAUX MENSUEL FIN PERIODE (3)			0,425	
	TAUX MOYEN MENSUEL (4)			0,368	
	TAUX CUMULE DE L'ANNEE (5)	2,715	2,787	2,862	
	TAUX EN GLISSEMENT ANNUEL (6)	8,097	8,173	6,864	
	TAUX ANNUALISE (7)	5,100	5,053	5,012	

Source : Direction de la Recherche et des Statistiques, Service des Statistiques Economiques.

(1) Calculé par rapport à la semaine précédente.

(2) Calculé par rapport à la dernière semaine du mois précédent.

(3) Calculé par rapport au mois précédent.

(4) Calculé en termes de variation de l'indice général moyen du mois en cours par rapport à celui du mois précédent.

(5) Calculé par rapport à la dernière semaine de décembre de l'année précédente.

(6) Calculé par rapport à la semaine correspondante de l'année précédente.

(7) Projection à fin décembre 2021 du cumul annuel d'inflation observé au 01 août et 2021: Cette semaine étant la 30^{ème} de l'année.

II.1.2. Indice hebdomadaire des prix de détail à Lubumbashi établi par la Banque Centrale du Congo
(base 100 = décembre 2018)

N° Fx.	LIBELLES	juil.-21			Variation (en %)
		Du 12 au 18	Du 19 au 25	Du 26 au 01/08	
I.	PRODUITS ALIMENTAIRES ET BOISSONS NON ALCOOLISEES	128,856	128,946	129,033	0,067
	PRODUITS ALIMENTAIRES	128,986	129,077	129,165	0,069
	PAINS ET CEREALES	134,091	134,091	134,130	0,029
	VIANDES	120,887	120,887	120,932	0,037
	POISSONS	131,783	131,783	131,878	0,072
	LAIT, FROMAGE ET ŒUF	118,960	118,960	119,078	0,099
	HUILES ET GRAISSES	119,151	119,153	119,188	0,029
	FRUITS	131,188	131,188	131,225	0,029
	LEGUMES AUTRES QUE POMMES DE TERRE ET AUTRES TUBERCULES	121,927	122,092	122,228	0,112
	POMME DE TERRE, MANIOC, AUTRES TUBERCULES ET BANANES	177,377	178,620	179,006	0,216
	SUCRE	123,675	123,682	123,709	0,022
	CONFITURE, MIEL, PATE CHOCOLATEE ET CONFISERIE	123,131	123,285	123,433	0,120
	SEL, EPICES, SAUCES ET PRODUITS ALIMENTAIRES N.C.A.	137,078	137,610	137,763	0,111
	BOISSONS NON ALCOOLISEES	124,501	124,586	124,609	0,019
	CAFE, THE, CACAO ET AUTRES VEGETAUX POUR TISANES	118,786	119,131	119,225	0,079
	AUTRES BOISSONS NON ALCOLISEES	126,365	126,365	126,365	0,000
II.	BOISSONS ALCOOLISEES, TABACS ET STUPEFIANTS	119,903	119,995	120,038	0,036
	BOISSONS ALCOOLISEES	120,546	120,633	120,676	0,035
	TABACS	117,419	117,525	117,573	0,040
III.	ARTICLES D'HABILLEMENT ET CHAUSSURES	129,938	130,236	130,356	0,092
	ARTICLES D'HABILLEMENT	132,944	133,319	133,471	0,114
	CHAUSSURES	119,159	119,181	119,187	0,005
IV.	LOGEMENT, EAU, GAZ, ELECTRICITE ET AUTRES COMBUSTIBLES	117,638	117,658	117,681	0,020
	LOYERS EFFECTIFS	113,725	113,725	113,725	0,000
	ENTRETIEN ET REPARATIONS COURANTES DU LOGEMENT	115,080	115,114	115,152	0,033
	AUTRES SERVICES RELATIFS AU LOGEMENT	112,885	112,885	112,885	0,000
	ELECTRICITE, GAZ ET AUTRES COMBUSTIBLES	125,746	125,744	125,744	0,000
V.	MEUBLES, ARTICLES DE MENAGE ET ENTRETIEN COURANT DU FOYER	117,199	117,239	117,282	0,037
	MEUBLES, ARTICLES D'AMEUBLEMENT ET DE DECORATION, TAPIS ET AUTRES REVETEMENTS	114,410	114,410	114,455	0,040
	ARTICLES DE MENAGE EN TEXTILES	116,683	116,683	116,950	0,228
	APPAREILS DE CHAUFFAGE ET DE CUISINE, REFRIGERATEURS, MACHINES A LAVER ET AUTRES	113,374	113,374	113,402	0,025
	VERRERIE, VAISSELLE ET USTENSILE DE CUISINE	117,588	117,679	117,719	0,034
	OUTILLAGE POUR LA MAISON ET LE JARDIN	114,991	115,017	115,017	0,000
	BIENS ET SERVICES POUR L'ENTRETIEN COURANT DE L'HABITATION	119,968	120,012	120,047	0,029
VI.	SANTE	140,947	140,986	141,063	0,055
	MEDICAMENTS ET AUTRES PRODUITS PHARMACEUTIQUES, APPAREILS ET MATERIELS THERAPEUTIQUES	145,355	145,380	145,454	0,050
	SERVICES MEDICAUX ET PARAMEDICAUX EXTRA-HOSPITALIERS	135,817	135,832	135,919	0,063
	SERVICES DES HOPITAUX	138,299	138,525	138,582	0,041
VII.	TRANSPORTS	115,047	115,075	115,133	0,051
	ACHATS DE VEHICULE	110,609	110,609	110,609	0,000
	UTILISATION DES VEHICULE PERSONNELS	116,390	116,444	116,495	0,044
	SERVICES DE TRANSPORT	114,843	114,843	114,940	0,084
VIII.	COMMUNICATIONS	116,139	116,139	116,169	0,027
	SERVICES POSTAUX	119,016	119,016	119,206	0,160
	TELEPHONE ET TELEGRAPHE	115,981	115,981	116,003	0,019
IX.	LOISIR ET CULTURE	123,369	123,369	123,452	0,067
	APPAREILS ET ACCESSOIRES Y COMPRISES REPARATIONS	135,855	135,855	135,878	0,017
	SERVICES RECREATIFS ET CULTURELS	117,242	117,242	117,403	0,137
	PRESSE, LIBRAIRIE ET PAPETERIE	118,932	118,932	119,012	0,067
X.	ENSEIGNEMENT	113,717	113,717	113,788	0,063
	SERVICE D'ENSEIGNEMENT	114,105	114,105	114,176	0,062
	FOURNITURES SCOLAIRES	113,186	113,186	113,257	0,063
XI.	RESTAURANTS ET HOTELS	117,505	117,644	117,720	0,065
	RESTAURANTS ET DEBITS DE BOISSONS	117,532	117,692	117,741	0,042
	SERVICES D'HEBERGEMENT	117,320	117,320	117,574	0,216
XII.	BIENS ET SERVICES DIVERS	121,748	121,960	122,132	0,141
	SOINS PERSONNELS	122,683	122,885	123,045	0,130
	EFFETS PERSONNELS N.D.A	120,233	120,233	120,483	0,208
	AUTRES SERVICES N.D.A	118,799	119,289	119,432	0,120
	INDICE GENERAL	124,969	125,053	125,130	0,062
	TAUX HEBDOMADAIRE (1)	0,086	0,067	0,062	
	TAUX HEBDO. CUMULE DU MOIS (2)	0,285	0,352	0,414	
	TAUX MENSUEL FIN PERIODE (3)			0,414	
	TAUX MOYEN MENSUEL (4)			0,411	
	TAUX CUMULE DE L'ANNEE (5)	2,086	2,154	2,217	
	TAUX EN GLISSEMENT ANNUEL (6)	6,577	6,648	5,436	
	TAUX ANNUALISE (7)	3,908	3,896	3,875	

Source : Direction de la Recherche et des Statistiques, Service des Statistiques Economiques.

(1) Calculé par rapport à la semaine précédente.

(2) Calculé par rapport à la dernière semaine du mois précédent.

(3) Calculé par rapport au mois précédent.

(4) Calculé en termes de variation de l'indice général moyen du mois en cours par rapport à celui du mois précédent.

(5) Calculé par rapport à la dernière semaine de décembre de l'année précédente.

(6) Calculé par rapport à la semaine correspondante de l'année précédente.

(7) Projection à fin décembre 2021 du cumul annuel d'inflation observé au 01 août et 2021; Cette semaine étant la 30^{ème} de l'année.

N° Fx.	LIBELLES	juil.-21			Variation (en %)
		Du 12 au 18	Du 19 au 25	Du 26 au 01/08	
I.	PRODUITS ALIMENTAIRES ET BOISSONS NON ALCOOLISEES	129,202	129,340	129,437	0,076
	PRODUITS ALIMENTAIRES	129,541	129,679	129,778	0,076
	PAINS ET CEREALES	133,414	133,443	133,559	0,087
	VIANDES	130,453	130,453	130,563	0,084
	POISSONS	127,637	127,786	127,899	0,088
	LAIT, FROMAGE ET ŒUF	120,302	120,573	120,627	0,045
	HUILES ET GRAISSES	115,494	115,545	115,584	0,034
	FRUITS	116,740	116,833	116,872	0,033
	LEGUMES AUTRES QUE POMMES DE TERRE ET AUTRES TUBERCULES	123,475	123,736	123,827	0,074
	POMME DE TERRE, MANIOC, AUTRES TUBERCULES ET BANANES	135,396	135,606	135,659	0,039
	SUCRE	115,936	116,038	116,077	0,034
	CONFITURE, MIEL, PATE CHOCOLATEE ET CONFISERIE	119,429	119,808	119,847	0,033
	SEL, EPICES, SAUCES ET PRODUITS ALIMENTAIRES N.C.A.	182,222	183,628	183,772	0,078
	BOISSONS NON ALCOOLISEES	115,249	115,358	115,396	0,033
	CAFE, THE, CACAO ET AUTRES VEGETAUX POUR TISANES	120,064	120,334	120,375	0,034
	AUTRES BOISSONS NON ALCOLLISEES	113,537	113,588	113,626	0,033
II.	BOISSONS ALCOOLISEES, TABACS ET STUPEFIANTS	115,190	115,190	115,274	0,073
	BOISSONS ALCOOLISEES	115,265	115,265	115,362	0,084
	TABACS	114,928	114,928	114,968	0,034
III.	ARTICLES D'HABILLEMENT ET CHAUSSURES	115,412	115,522	115,584	0,053
	ARTICLES D'HABILLEMENT	115,279	115,383	115,433	0,043
	CHAUSSURES	115,904	116,038	116,143	0,090
IV.	LOGEMENT, EAU, GAZ, ELECTRICITE ET AUTRES COMBUSTIBLES	113,078	113,146	113,229	0,073
	LOYERS EFFECTIFS	111,896	111,896	111,932	0,033
	ENTRETIEN ET REPARATIONS COURANTES DU LOGEMENT	110,863	110,964	111,002	0,034
	AUTRES SERVICES RELATIFS AU LOGEMENT	110,159	110,159	110,198	0,035
	ELECTRICITE, GAZ ET AUTRES COMBUSTIBLES	123,070	123,074	123,368	0,239
V.	MEUBLES, ARTICLES DE MENAGE ET ENTRETIEN COURANT DU FOYER	115,134	115,237	115,284	0,041
	MEUBLES, ARTICLES D'AMEUBLEMENT ET DE DECORATION, TAPIS ET AUTRES REVETEMENTS	112,721	112,949	113,041	0,081
	ARTICLES DE MENAGE EN TEXTILES	110,524	110,656	110,692	0,033
	APPAREILS DE CHAUFFAGE ET DE CUISINE, REFRIGERATEURS, MACHINES A LAVER ET AUTRES	110,437	110,522	110,559	0,033
	VERRERIE, VAISSELLE ET USTENSILE DE CUISINE	113,743	113,824	113,861	0,033
	OUTILLAGE POUR LA MAISON ET LE JARDIN	113,844	114,003	114,040	0,033
	BIENS ET SERVICES POUR L'ENTRETIEN COURANT DE L'HABITATION	120,785	120,828	120,870	0,034
VI.	SANTE	124,132	124,232	124,292	0,048
	MEDICAMENTS ET AUTRES PRODUITS PHARMACEUTIQUES, APPAREILS ET MATERIELS THERAPEUTIQUES	124,016	124,099	124,161	0,050
	SERVICES MEDICAUX ET PARAMEDICAUX EXTRA-HOSPITALIERS	124,658	124,781	124,838	0,046
	SERVICES DES HOPITAUX	123,352	123,587	123,628	0,033
VII.	TRANSPORTS	113,297	113,438	113,522	0,074
	ACHATS DE VEHICULE	112,349	112,349	112,386	0,033
	UTILISATION DES VEHICULE PERSONNELS	115,631	115,858	115,993	0,117
	SERVICES DE TRANSPORT	110,258	110,368	110,405	0,034
VIII.	COMMUNICATIONS	121,439	121,544	121,597	0,044
	SERVICES POSTAUX	115,174	115,446	115,498	0,044
	TELEPHONE ET TELEGRAPHE	124,212	124,242	124,297	0,044
IX.	LOISIR ET CULTURE	116,495	116,495	116,584	0,077
	APPAREILS ET ACCESSOIRES Y COMPRISES REPARATIONS	114,530	114,530	114,601	0,061
	SERVICES RECREATIFS ET CULTURELS	123,420	123,420	123,693	0,221
	PRESSE, LIBRAIRIE ET PAPETERIE	117,665	117,665	117,727	0,053
X.	ENSEIGNEMENT	109,966	109,966	110,044	0,070
	SERVICE D'ENSEIGNEMENT	109,639	109,639	109,731	0,084
	FOURNITURES SCOLAIRES	110,380	110,380	110,439	0,054
XI.	RESTAURANTS ET HOTELS	112,811	112,840	112,945	0,093
	RESTAURANTS ET DEBITS DE BOISSONS	113,135	113,135	113,253	0,104
	SERVICES D'HEBERGEMENT	111,551	111,692	111,746	0,048
XII.	BIENS ET SERVICES DIVERS	132,415	132,550	132,680	0,098
	SOINS PERSONNELS	133,638	133,778	133,911	0,100
	EFFETS PERSONNELS N.D.A	121,719	121,881	121,922	0,034
	AUTRES SERVICES N.D.A	138,515	138,549	138,804	0,185
	INDICE GENERAL	122,680	122,790	122,879	0,073
	TAUX HEBDOMADAIRE (1)	0,110	0,089	0,073	
	TAUX HEBDO. CUMULE DU MOIS (2)	0,484	0,574	0,648	
	TAUX MENSUEL FIN PERIODE (3)			0,648	
	TAUX MOYEN MENSUEL (4)			0,724	
	TAUX CUMULE DE L'ANNEE (5)	2,389	2,481	2,556	
	TAUX EN GLISSEMENT ANNUEL (6)	5,569	5,663	4,776	
	TAUX ANNUALISE (7)	4,482	4,492	4,471	

Source : Direction de la Recherche et des Statistiques, Service des Statistiques Economiques.

(1) Calculé par rapport à la semaine précédente.

(2) Calculé par rapport à la dernière semaine du mois précédent.

(3) Calculé par rapport au mois précédent.

(4) Calculé en termes de variation de l'indice général moyen du mois en cours par rapport à celui du mois précédent.

(5) Calculé par rapport à la dernière semaine de décembre de l'année précédente.

(6) Calculé par rapport à la semaine correspondante de l'année précédente.

(7) Projection à fin décembre 2021 du cumul annuel d'inflation observé au 01 août et 2021; Cette semaine étant la 30^{ème} de l'année.

II.1.4. Indice hebdomadaire des prix de détail à Bukavu établi par la Banque Centrale du Congo

(base 100 = décembre 2018)

N° Fx.	LIBELLES	juil.-21			Variation (en %)
		Du 12 au 18	Du 19 au 25	Du 26 au 01/08	
I.	PRODUITS ALIMENTAIRES ET BOISSONS NON ALCOOLISEES	133,299	133,417	133,506	0,067
	PRODUITS ALIMENTAIRES	133,767	133,879	133,961	0,061
	PAINS ET CEREALES	140,046	140,180	140,185	0,004
	VIANDES	119,220	119,302	119,311	0,008
	POISSONS	160,568	160,872	161,030	0,098
	LAIT, FROMAGE ET ŒUF	130,606	131,110	131,234	0,095
	HUILES ET GRAISSES	117,634	117,660	117,728	0,058
	FRUITS	117,106	117,166	117,323	0,134
	LEGUMES AUTRES QUE POMMES DE TERRE ET AUTRES TUBERCULES	122,684	122,684	122,826	0,116
	POMME DE TERRE, MANIOC, AUTRES TUBERCULES ET BANANES	120,019	120,019	120,159	0,117
	SUCRE	117,034	117,034	117,154	0,102
	CONFITURE, MIEL, PATE CHOCOLATEE ET CONFISERIE	118,005	118,005	118,147	0,120
	SEL, EPICES, SAUCES ET PRODUITS ALIMENTAIRES N.C.A.	119,927	119,927	120,070	0,119
	BOISSONS NON ALCOOLISEES	121,723	121,974	122,228	0,208
	CAFE, THE, CACAO ET AUTRES VEGETAUX POUR TISANES	120,514	120,801	121,184	0,317
	AUTRES BOISSONS NON ALCOOLISEES	122,122	122,360	122,572	0,173
II.	BOISSONS ALCOOLISEES, TABACS ET STUPEFIANTS	113,919	113,939	113,968	0,025
	BOISSONS ALCOOLISEES	114,284	114,292	114,318	0,023
	TABACS	112,454	112,525	112,564	0,034
III.	ARTICLES D'HABILLEMENT ET CHAUSSURES	114,254	114,369	114,468	0,086
	ARTICLES D'HABILLEMENT	114,429	114,553	114,668	0,100
	CHAUSSURES	113,610	113,688	113,729	0,037
IV.	LOGEMENT, EAU, GAZ, ELECTRICITE ET AUTRES COMBUSTIBLES	118,508	118,696	118,859	0,138
	LOYERS EFFECTIFS	109,384	109,419	109,419	0,000
	ENTRETIEN ET REPARATIONS COURANTES DU LOGEMENT	112,778	112,914	113,012	0,087
	AUTRES SERVICES RELATIFS AU LOGEMENT	108,484	108,484	108,484	0,000
	ELECTRICITE, GAZ ET AUTRES COMBUSTIBLES	138,578	138,999	139,424	0,306
V.	MEUBLES, ARTICLES DE MENAGE ET ENTRETIEN COURANT DU FOYER	116,813	116,869	116,920	0,043
	MEUBLES, ARTICLES D'AMEUBLEMENT ET DE DECORATION, TAPIS ET AUTRES REVETEMENTS	113,382	113,413	113,413	0,000
	ARTICLES DE MENAGE EN TEXTILES	121,047	121,219	121,219	0,000
	APPAREILS DE CHAUFFAGE ET DE CUISINE, REFRIGERATEURS, MACHINES A LAVER ET AUTRES	113,011	113,043	113,131	0,078
	VERRERIE, VAISSELLE ET USTENSILE DE CUISINE	115,319	115,406	115,482	0,066
	OUTILLAGE POUR LA MAISON ET LE JARDIN	119,347	119,378	119,502	0,104
	BIENS ET SERVICES POUR L'ENTRETIEN COURANT DE L'HABITATION	118,935	118,968	118,993	0,021
VI.	SANTE	144,648	144,663	144,693	0,021
	MEDICAMENTS ET AUTRES PRODUITS PHARMACEUTIQUES, APPAREILS ET MATERIELS THERAPEUTIQUES	170,254	170,254	170,278	0,014
	SERVICES MEDICAUX ET PARAMEDICAUX EXTRA-HOSPITALIERS	116,107	116,126	116,170	0,038
	SERVICES DES HOPITAUX	119,355	119,444	119,444	0,000
VII.	TRANSPORTS	116,849	116,899	116,972	0,062
	ACHATS DE VEHICULE	109,849	109,859	109,859	0,000
	UTILISATION DES VEHICULE PERSONNELS	123,496	123,579	123,717	0,111
	SERVICES DE TRANSPORT	110,186	110,204	110,214	0,008
VIII.	COMMUNICATIONS	113,755	113,775	113,828	0,047
	SERVICES POSTAUX	120,934	120,934	120,984	0,041
	TELEPHONE ET TELEGRAPHE	113,089	113,110	113,164	0,047
IX.	LOISIR ET CULTURE	117,875	117,882	117,903	0,018
	APPAREILS ET ACCESSOIRES Y COMPRISES REPARATIONS	113,642	113,645	113,647	0,002
	SERVICES RECREATIFS ET CULTURELS	117,516	117,517	117,529	0,010
	PRESSE, LIBRAIRIE ET PAPETERIE	121,232	121,246	121,284	0,031
X.	ENSEIGNEMENT	110,413	110,413	110,440	0,024
	SERVICE D'ENSEIGNEMENT	110,774	110,774	110,819	0,041
	FOURNITURES SCOLAIRES	109,880	109,880	109,880	0,000
XI.	RESTAURANTS ET HOTELS	129,812	129,812	129,827	0,012
	RESTAURANTS ET DEBITS DE BOISSONS	115,609	115,609	115,627	0,015
	SERVICES D'HEBERGEMENT	216,207	216,207	216,207	0,000
XII.	BIENS ET SERVICES DIVERS	127,345	127,393	127,438	0,035
	SOINS PERSONNELS	127,962	128,005	128,040	0,027
	EFFETS PERSONNELS N.D.A	121,077	121,093	121,103	0,008
	AUTRES SERVICES N.D.A	138,079	138,263	138,518	0,184
	INDICE GENERAL	126,625	126,725	126,811	0,068
	TAUX HEBDOMADAIRE (1)	0,104	0,079	0,068	
	TAUX HEBDO. CUMULE DU MOIS (2)	0,391	0,471	0,539	
	TAUX MENSUEL FIN PERIODE (3)			0,539	
	TAUX MOYEN MENSUEL (4)			0,572	
	TAUX CUMULE DE L'ANNEE (5)	2,429	2,510	2,580	
	TAUX EN GLISSEMENT ANNUEL (6)	6,991	7,075	5,989	
	TAUX ANNUALISE (7)	4,558	4,546	4,514	

Source : Direction de la Recherche et des Statistiques, Service des Statistiques Economiques.

(1) Calculé par rapport à la semaine précédente.

(2) Calculé par rapport à la dernière semaine du mois précédent.

(3) Calculé par rapport au mois précédent.

(4) Calculé en termes de variation de l'indice général moyen du mois en cours par rapport à celui du mois précédent.

(5) Calculé par rapport à la dernière semaine de décembre de l'année précédente.

(6) Calculé par rapport à la semaine correspondante de l'année précédente.

 (7) Projection à fin décembre 2021 du cumul annuel d'inflation observé au 01 août et 2021; Cette semaine étant la 30^{ème} de l'année.

II.1.5. Indice hebdomadaire des prix de détail à Kisangani établi par la Banque Centrale du Congo
(base 100 = décembre 2018)

N° Fx.	LIBELLES	juil.-21			Variation (en %)
		Du 12 au 18	Du 19 au 25	Du 26 au 01/08	
I.	PRODUITS ALIMENTAIRES ET BOISSONS NON ALCOOLISEES	119,657	119,712	119,762	0,042
	PRODUITS ALIMENTAIRES	119,699	119,754	119,805	0,043
	PAINS ET CEREALES	113,502	113,502	113,539	0,032
	VIANDES	116,275	116,281	116,283	0,002
	POISSONS	114,145	114,145	114,161	0,014
	LAIT, FROMAGE ET ŒUF	115,997	115,997	116,044	0,040
	HUILES ET GRAISSES	120,093	120,151	120,334	0,152
	FRUITS	114,247	114,269	114,271	0,002
	LEGUMES AUTRES QUE POMMES DE TERRE ET AUTRES TUBERCULES	128,153	128,293	128,388	0,074
	POMME DE TERRE, MANIOC, AUTRES TUBERCULES ET BANANES	120,952	121,006	121,007	0,000
	SUCRE	112,034	112,059	112,059	0,000
	CONFITURE, MIEL, PATE CHOCOLATEE ET CONFISERIE	116,819	116,877	116,877	0,000
	SEL, EPICES, SAUCES ET PRODUITS ALIMENTAIRES N.C.A.	118,277	118,300	118,300	0,000
	BOISSONS NON ALCOOLISEES	117,391	117,422	117,423	0,001
	CAFE, THE, CACAO ET AUTRES VEGETAUX POUR TISANES	114,178	114,234	114,234	0,000
	AUTRES BOISSONS NON ALCOLLISEES	118,131	118,156	118,158	0,001
II.	BOISSONS ALCOOLISEES, TABACS ET STUPEFIANTS	115,190	115,203	115,232	0,026
	BOISSONS ALCOOLISEES	115,413	115,426	115,461	0,031
	TABACS	114,115	114,125	114,125	0,000
III.	ARTICLES D'HABILLEMENT ET CHAUSSURES	119,263	119,309	119,366	0,048
	ARTICLES D'HABILLEMENT	117,944	117,990	118,053	0,054
	CHAUSSURES	125,342	125,387	125,415	0,022
IV.	LOGEMENT, EAU, GAZ, ELECTRICITE ET AUTRES COMBUSTIBLES	115,961	115,973	116,026	0,045
	LOYERS EFFECTIFS	114,312	114,312	114,312	0,000
	ENTRETIEN ET REPARATIONS COURANTES DU LOGEMENT	113,090	113,114	113,122	0,007
	AUTRES SERVICES RELATIFS AU LOGEMENT	107,817	107,817	107,817	0,000
	ELECTRICITE, GAZ ET AUTRES COMBUSTIBLES	125,143	125,143	125,312	0,136
V.	MEUBLES, ARTICLES DE MENAGE ET ENTRETIEN COURANT DU FOYER	120,958	121,092	121,137	0,037
	MEUBLES, ARTICLES D'AMEUBLEMENT ET DE DECORATION, TAPIS ET AUTRES REVETEMENTS	109,963	109,989	109,989	0,000
	ARTICLES DE MENAGE EN TEXTILES	110,943	110,971	110,971	0,000
	APPAREILS DE CHAUFFAGE ET DE CUISINE, REFRIGERATEURS, MACHINES A LAVER ET AUTRES	116,733	116,766	116,839	0,063
	VERRERIE, VAISSELLE ET USTENSILE DE CUISINE	110,127	110,173	110,173	0,000
	OUTILLAGE POUR LA MAISON ET LE JARDIN	179,477	180,357	180,508	0,084
	BIENS ET SERVICES POUR L'ENTRETIEN COURANT DE L'HABITATION	120,482	120,567	120,634	0,056
VI.	SANTE	125,741	125,788	125,851	0,050
	MEDICAMENTS ET AUTRES PRODUITS PHARMACEUTIQUES, APPAREILS ET MATERIELS THERAPEUTIQUES	132,582	132,619	132,741	0,092
	SERVICES MEDICAUX ET PARAMEDICAUX EXTRA-HOSPITALIERS	119,163	119,197	119,197	0,000
	SERVICES DES HOPITAUX	114,506	114,656	114,657	0,000
VII.	TRANSPORTS	109,852	109,900	109,900	0,000
	ACHATS DE VEHICULE	110,317	110,407	110,407	0,000
	UTILISATION DES VEHICULE PERSONNELS	110,632	110,677	110,677	0,000
	SERVICES DE TRANSPORT	108,441	108,441	108,441	0,000
VIII.	COMMUNICATIONS	113,422	113,431	113,449	0,016
	SERVICES POSTAUX	111,208	111,263	111,263	0,000
	TELEPHONE ET TELEGRAPHE	113,817	113,817	113,838	0,019
IX.	LOISIR ET CULTURE	113,457	113,463	113,464	0,001
	APPAREILS ET ACCESSOIRES Y COMPRISES REPARATIONS	108,288	108,293	108,293	0,000
	SERVICES RECREATIFS ET CULTURELS	112,934	112,988	112,988	0,000
	PRESSE, LIBRAIRIE ET PAPETERIE	115,918	115,918	115,919	0,001
X.	ENSEIGNEMENT	109,845	109,845	109,861	0,014
	SERVICE D'ENSEIGNEMENT	110,231	110,231	110,242	0,009
	FOURNITURES SCOLAIRES	109,043	109,043	109,070	0,025
XI.	RESTAURANTS ET HOTELS	113,260	113,260	113,287	0,023
	RESTAURANTS ET DEBITS DE BOISSONS	113,328	113,328	113,354	0,023
	SERVICES D'HEBERGEMENT	111,310	111,310	111,345	0,032
XII.	BIENS ET SERVICES DIVERS	116,802	116,855	116,879	0,020
	SOINS PERSONNELS	117,385	117,421	117,447	0,021
	EFFETS PERSONNELS N.D.A	108,956	108,987	109,023	0,033
	AUTRES SERVICES N.D.A	118,144	118,340	118,343	0,002
	INDICE GENERAL	117,668	117,713	117,755	0,036
	TAUX HEBDOMADAIRE (1)	0,044	0,037	0,036	
	TAUX HEBDO. CUMULE DU MOIS (2)	0,129	0,167	0,203	
	TAUX MENSUEL FIN PERIODE (3)			0,203	
	TAUX MOYEN MENSUEL (4)			0,225	
	TAUX CUMULE DE L'ANNEE (5)	1,834	1,872	1,909	
	TAUX EN GLISSEMENT ANNUEL (6)	4,818	4,858	3,976	
	TAUX ANNUALISE (7)	3,432	3,381	3,332	

Source : Direction de la Recherche et des Statistiques, Service des Statistiques Economiques.

(1) Calculé par rapport à la semaine précédente.

(2) Calculé par rapport à la dernière semaine du mois précédent.

(3) Calculé par rapport au mois précédent.

(4) Calculé en termes de variation de l'indice général moyen du mois en cours par rapport à celui du mois précédent.

(5) Calculé par rapport à la dernière semaine de décembre de l'année précédente.

(6) Calculé par rapport à la semaine correspondante de l'année précédente.

(7) Projection à fin décembre 2021 du cumul annuel d'inflation observé au 01 août et 2021; Cette semaine étant la 30^{ème} de l'année.

II.1.6. Indice hebdomadaire des prix de détail dans la ville de Bandundu établi par la Banque Centrale du Congo

(base 100 = décembre 2018)

N° Fx.	LIBELLES	juil.-21			Variation (en %)
		Du 12 au 18	Du 19 au 25	Du 26 au 01/08	
I.	PRODUITS ALIMENTAIRES ET BOISSONS NON ALCOOLISEES	118,851	118,896	118,926	0,025
	PRODUITS ALIMENTAIRES	118,733	118,776	118,802	0,022
	PAINS ET CEREALES	119,972	119,972	119,972	0,000
	VIANDES	113,086	113,123	113,160	0,032
	POISSONS	112,560	112,560	112,560	0,000
	LAIT, FROMAGE ET ŒUF	115,516	115,531	115,545	0,013
	HUILES ET GRAISSES	119,161	119,188	119,216	0,023
	FRUITS	111,227	111,239	111,252	0,011
	LEGUMES AUTRES QUE POMMES DE TERRE ET AUTRES TUBERCULES	112,167	112,220	112,274	0,048
	POMME DE TERRE, MANIOC, AUTRES TUBERCULES ET BANANES	182,847	182,949	183,051	0,056
	SUCRE	113,568	113,641	113,713	0,064
	CONFITURE, MIEL, PATE CHOCOLATEE ET CONFISERIE	206,025	207,668	207,837	0,081
	SEL, EPICES, SAUCES ET PRODUITS ALIMENTAIRES N.C.A.	114,148	114,210	114,271	0,054
	BOISSONS NON ALCOOLISEES	121,967	122,081	122,196	0,094
	CAFE, THE, CACAO ET AUTRES VEGETAUX POUR TISANES	114,565	114,769	114,973	0,178
	AUTRES BOISSONS NON ALCOOLISEES	125,023	125,101	125,179	0,062
II.	BOISSONS ALCOOLISEES, TABACS ET STUPEFIANTS	109,726	109,739	109,751	0,011
	BOISSONS ALCOOLISEES	109,866	109,876	109,885	0,009
	TABACS	109,168	109,193	109,217	0,022
III.	ARTICLES D'HABILLEMENT ET CHAUSSURES	115,231	115,254	115,276	0,019
	ARTICLES D'HABILLEMENT	116,068	116,097	116,126	0,025
	CHAUSSURES	112,508	112,508	112,508	0,000
IV.	LOGEMENT, EAU, GAZ, ELECTRICITE ET AUTRES COMBUSTIBLES	111,030	111,046	111,062	0,014
	LOYERS EFFECTIFS	106,569	106,569	106,569	0,000
	ENTRETIEN ET REPARATIONS COURANTES DU LOGEMENT	108,769	108,794	108,820	0,023
	AUTRES SERVICES RELATIFS AU LOGEMENT	114,018	114,018	114,018	0,000
	ELECTRICITE, GAZ ET AUTRES COMBUSTIBLES	117,616	117,616	117,616	0,000
V.	MEUBLES, ARTICLES DE MENAGE ET ENTRETIEN COURANT DU FOYER	118,801	118,829	118,857	0,024
	MEUBLES, ARTICLES D'AMEUBLEMENT ET DE DECORATION, TAPIS ET AUTRES REVETEMENTS	116,182	116,196	116,210	0,012
	ARTICLES DE MENAGE EN TEXTILES	179,901	179,944	179,986	0,024
	APPAREILS DE CHAUFFAGE ET DE CUISINE, REFRIGERATEURS, MACHINES A LAVER ET AUTRES	113,232	113,235	113,238	0,003
	VERRERIE, VAISSELLE ET USTENSILE DE CUISINE	115,898	115,934	115,971	0,031
	OUTILLAGE POUR LA MAISON ET LE JARDIN	118,408	118,408	118,408	0,000
	BIENS ET SERVICES POUR L'ENTRETIEN COURANT DE L'HABITATION	110,568	110,607	110,646	0,035
VI.	SANTE	122,292	122,313	122,334	0,017
	MEDICAMENTS ET AUTRES PRODUITS PHARMACEUTIQUES, APPAREILS ET MATERIELS THERAPEUTIQUES	113,610	113,639	113,668	0,026
	SERVICES MEDICAUX ET PARAMEDICAUX EXTRA-HOSPITALIERS	138,991	139,001	139,011	0,007
	SERVICES DES HOPITAUX	111,016	111,023	111,029	0,006
VII.	TRANSPORTS	111,983	111,983	111,983	0,000
	ACHATS DE VEHICULE	108,686	108,686	108,686	0,000
	UTILISATION DES VEHICULE PERSONNELS	116,452	116,452	116,452	0,000
	SERVICES DE TRANSPORT	105,759	105,759	105,759	0,000
VIII.	COMMUNICATIONS	113,375	113,375	113,375	0,000
	SERVICES POSTAUX	144,812	144,812	144,812	0,000
	TELEPHONE ET TELEGRAPHE	110,462	110,462	110,462	0,000
IX.	LOISIR ET CULTURE	110,666	110,694	110,721	0,025
	APPAREILS ET ACCESSOIRES Y COMPRISES REPARATIONS	110,677	110,682	110,687	0,005
	SERVICES RECREATIFS ET CULTURELS	112,024	112,058	112,092	0,030
	PRESSE, LIBRAIRIE ET PAPETERIE	110,155	110,194	110,233	0,035
X.	ENSEIGNEMENT	109,284	109,316	109,348	0,029
	SERVICE D'ENSEIGNEMENT	109,776	109,830	109,884	0,049
	FOURNITURES SCOLAIRES	108,555	108,555	108,555	0,000
XI.	RESTAURANTS ET HOTELS	111,216	111,252	111,288	0,033
	RESTAURANTS ET DEBITS DE BOISSONS	110,798	110,815	110,832	0,015
	SERVICES D'HEBERGEMENT	113,279	113,411	113,542	0,116
XII.	BIENS ET SERVICES DIVERS	113,038	113,150	113,263	0,099
	SOINS PERSONNELS	111,961	112,063	112,166	0,092
	EFFETS PERSONNELS N.D.A	111,886	111,999	112,113	0,101
	AUTRES SERVICES N.D.A	119,204	119,358	119,513	0,129
	INDICE GENERAL	115,980	116,015	116,042	0,024
	TAUX HEBDOMADAIRE (1)	0,036	0,030	0,024	
	TAUX HEBDO. CUMULE DU MOIS (2)	0,135	0,166	0,189	
	TAUX MENSUEL FIN PERIODE (3)			0,189	
	TAUX MOYEN MENSUEL (4)			0,219	
	TAUX CUMULE DE L'ANNEE (5)	1,658	1,688	1,712	
	TAUX EN GLISSEMENT ANNUEL (6)	4,679	4,711	3,825	
	TAUX ANNUALISE (7)	3,101	3,048	2,987	

Source : Direction de la Recherche et des Statistiques, Service des Statistiques Economiques.

(1) Calculé par rapport à la semaine précédente.

(2) Calculé par rapport à la dernière semaine du mois précédent.

(3) Calculé par rapport au mois précédent.

(4) Calculé en termes de variation de l'indice général moyen du mois en cours par rapport à celui du mois précédent.

(5) Calculé par rapport à la dernière semaine de décembre de l'année précédente.

(6) Calculé par rapport à la semaine correspondante de l'année précédente.

(7) Projection à fin décembre 2021 du cumul annuel d'inflation observé au 01 août et 2021; Cette semaine étant la 30^{ème} de l'année.

II.1.7. Indice hebdomadaire des prix de détail à Kananga établi par la Banque Centrale du Congo
(base 100 = décembre 2018)

N° Fx.	LIBELLES	juil.-21			Variation (en %)
		Du 12 au 18	Du 19 au 25	Du 26 au 01/08	
I.	PRODUITS ALIMENTAIRES ET BOISSONS NON ALCOOLISEES	122,241	122,300	122,320	0,016
	PRODUITS ALIMENTAIRES	122,390	122,450	122,470	0,016
	PAINS ET CEREALES	109,810	109,815	109,826	0,010
	VIANDES	110,167	110,167	110,167	0,000
	POISSONS	115,998	115,998	115,998	0,000
	LAIT, FROMAGE ET ŒUF	111,065	111,072	111,078	0,006
	HUILES ET GRAISSES	111,762	111,762	111,762	0,000
	FRUITS	111,043	111,059	111,075	0,015
	LEGUMES AUTRES QUE POMMES DE TERRE ET AUTRES TUBERCULES	122,929	123,138	123,191	0,043
	POMME DE TERRE, MANIOC, AUTRES TUBERCULES ET BANANES	191,250	191,263	191,276	0,007
	SUCRE	114,574	114,574	114,574	0,000
	CONFITURE, MIEL, PATE CHOCOLATEE ET CONFISERIE	151,147	151,147	151,147	0,000
	SEL, EPICES, SAUCES ET PRODUITS ALIMENTAIRES N.C.A.	141,909	141,953	141,996	0,031
	BOISSONS NON ALCOOLISEES	114,163	114,164	114,165	0,001
	CAFE, THE, CACAO ET AUTRES VEGETAUX POUR TISANES	129,914	129,914	129,914	0,000
	AUTRES BOISSONS NON ALCOLISEES	109,629	109,630	109,632	0,001
II.	BOISSONS ALCOOLISEES, TABACS ET STUPEFIANTS	126,636	126,639	126,675	0,029
	BOISSONS ALCOOLISEES	128,864	128,864	128,902	0,029
	TABACS	110,586	110,611	110,635	0,022
III.	ARTICLES D'HABILLEMENT ET CHAUSSURES	117,801	117,839	117,877	0,032
	ARTICLES D'HABILLEMENT	116,146	116,191	116,236	0,039
	CHAUSSURES	126,623	126,623	126,623	0,000
IV.	LOGEMENT, EAU, GAZ, ELECTRICITE ET AUTRES COMBUSTIBLES	119,016	119,153	119,290	0,115
	LOYERS EFFECTIFS	111,568	111,568	111,568	0,000
	ENTRETIEN ET REPARATIONS COURANTES DU LOGEMENT	120,811	121,060	121,311	0,207
	AUTRES SERVICES RELATIFS AU LOGEMENT	109,667	109,667	109,667	0,000
	ELECTRICITE, GAZ ET AUTRES COMBUSTIBLES	121,988	121,988	121,988	0,000
V.	MEUBLES, ARTICLES DE MENAGE ET ENTRETIEN COURANT DU FOYER	122,856	122,878	122,899	0,018
	MEUBLES, ARTICLES D'AMEUBLEMENT ET DE DECORATION, TAPIS ET AUTRES REVETEMENTS	114,270	114,310	114,349	0,035
	ARTICLES DE MENAGE EN TEXTILES	116,010	116,010	116,010	0,000
	APPAREILS DE CHAUFFAGE ET DE CUISINE, REFRIGERATEURS, MACHINES A LAVER ET AUTRES	111,563	111,573	111,583	0,009
	VERRERIE, VAISSELLE ET USTENSILE DE CUISINE	117,162	117,172	117,181	0,008
	OUTILLAGE POUR LA MAISON ET LE JARDIN	117,694	117,717	117,740	0,019
	BIENS ET SERVICES POUR L'ENTRETIEN COURANT DE L'HABITATION	140,638	140,676	140,713	0,027
VI.	SANTE	128,704	128,769	128,834	0,050
	MEDICAMENTS ET AUTRES PRODUITS PHARMACEUTIQUES, APPAREILS ET MATERIELS THERAPEUTIQUES	138,642	138,743	138,845	0,073
	SERVICES MEDICAUX ET PARAMEDICAUX EXTRA-HOSPITALIERS	117,948	117,969	117,990	0,018
	SERVICES DES HOPITAUX	111,809	111,833	111,857	0,022
VII.	TRANSPORTS	111,396	111,399	111,401	0,002
	ACHATS DE VEHICULE	109,772	109,772	109,772	0,000
	UTILISATION DES VEHICULES PERSONNELS	114,073	114,073	114,073	0,000
	SERVICES DE TRANSPORT	109,911	109,918	109,925	0,006
VIII.	COMMUNICATIONS	127,476	127,499	127,521	0,018
	SERVICES POSTAUX	113,440	113,642	113,845	0,178
	TELEPHONE ET TELEGRAPHE	129,218	129,218	129,218	0,000
IX.	LOISIR ET CULTURE	113,415	113,441	113,466	0,022
	APPAREILS ET ACCESSOIRES Y COMPRIS REPARATIONS	111,747	111,769	111,791	0,020
	SERVICES RECREATIFS ET CULTURELS	114,223	114,248	114,274	0,022
	PRESSE, LIBRAIRIE ET PAPETERIE	113,961	113,987	114,014	0,023
X.	ENSEIGNEMENT	109,921	109,945	109,968	0,022
	SERVICE D'ENSEIGNEMENT	109,559	109,583	109,607	0,022
	FOURNITURES SCOLAIRES	110,840	110,864	110,888	0,022
XI.	RESTAURANTS ET HOTELS	109,358	109,361	109,364	0,003
	RESTAURANTS ET DEBITS DE BOISSONS	109,038	109,038	109,038	0,000
	SERVICES D'HEBERGEMENT	111,925	111,949	111,973	0,022
XII.	BIENS ET SERVICES DIVERS	115,673	115,708	115,810	0,089
	SOINS PERSONNELS	115,997	116,046	116,129	0,071
	EFFETS PERSONNELS N.D.A	110,401	110,416	110,441	0,023
	AUTRES SERVICES N.D.A	117,012	117,012	117,207	0,167
	INDICE GENERAL	120,382	120,439	120,477	0,032
	TAUX HEBDOMADAIRE (1)	0,047	0,047	0,032	
	TAUX HEBDO. CUMULE DU MOIS (2)	0,155	0,202	0,234	
	TAUX MENSUEL FIN PERIODE (3)			0,234	
	TAUX MOYEN MENSUEL (4)			0,250	
	TAUX CUMULE DE L'ANNEE (5)	2,142	2,191	2,223	
	TAUX EN GLISSEMENT ANNUEL(6)	5,918	5,968	4,994	
	TAUX ANNUALISE (7)	4,015	3,962	3,885	

Source : Direction de la Recherche et des Statistiques, Service des Statistiques Economiques.

(1) Calculé par rapport à la semaine précédente

(2) Calculé par rapport à la dernière semaine du mois précédent

(3) Calculé par rapport au mois précédent

(4) Calculé en termes de variation de l'indice général moyen du mois en cours par rapport à celui du mois précédent

(5) Calculé par rapport à la dernière semaine de décembre 2013

(6) Calculé par rapport à la semaine correspondante de l'année 2013

(7) Projection à fin décembre 2021 du cumul annuel d'inflation observé au 01 août et 2021; Cette semaine étant la 30^{ème} de l'année.

II.1.8. Indice hebdomadaire des prix de détail à Mbuji-Mayi calculé par la Banque Centrale du Congo

(base 100 = décembre 2018)

N° Fx.	LIBELLES	juil.-21			Variation (en %)
		Du 12 au 18	Du 19 au 25	Du 26 au 01/08	
I.	PRODUITS ALIMENTAIRES ET BOISSONS NON ALCOOLISEES	121,323	121,423	121,486	0,052
	PRODUITS ALIMENTAIRES	121,535	121,637	121,701	0,053
	PAINS ET CEREALES	110,249	110,269	110,288	0,017
	VIANDES	110,744	110,806	110,868	0,056
	POISSONS	114,716	114,718	114,720	0,002
	LAIT, FROMAGE ET ŒUF	112,113	112,113	112,114	0,000
	HUILES ET GRAISSES	112,995	112,995	112,995	0,000
	FRUITS	122,637	122,638	122,638	0,000
	LEGUMES AUTRES QUE POMMES DE TERRE ET AUTRES TUBERCULES	135,855	136,109	136,237	0,094
	POMME DE TERRE, MANIOC, AUTRES TUBERCULES ET BANANES	130,131	130,131	130,131	0,000
	SUCRE	110,435	110,435	110,435	0,000
	CONFITURE, MIEL, PATE CHOCOLATEE ET CONFISERIE	116,028	116,029	116,029	0,000
	SEL, EPICES, SAUCES ET PRODUITS ALIMENTAIRES N.C.A.	135,522	135,876	136,234	0,264
	BOISSONS NON ALCOOLISEES	110,384	110,384	110,384	0,000
	CAFE, THE, CACAO ET AUTRES VEGETAUX POUR TISANES	116,918	116,918	116,918	0,000
	AUTRES BOISSONS NON ALCOOLISEES	108,707	108,707	108,707	0,000
II.	BOISSONS ALCOOLISEES, TABACS ET STUPEFIANTS	110,457	110,457	110,458	0,000
	BOISSONS ALCOOLISEES	110,293	110,294	110,294	0,000
	TABACS	111,639	111,639	111,639	0,000
III.	ARTICLES D'HABILLEMENT ET CHAUSSURES	116,117	116,148	116,179	0,027
	ARTICLES D'HABILLEMENT	116,433	116,461	116,489	0,024
	CHAUSSURES	114,432	114,480	114,528	0,042
IV.	LOGEMENT, EAU, GAZ, ELECTRICITE ET AUTRES COMBUSTIBLES	115,544	115,585	115,627	0,036
	LOYERS EFFECTIFS	108,912	108,912	108,912	0,000
	ENTRETIEN ET REPARATIONS COURANTES DU LOGEMENT	113,601	113,662	113,723	0,054
	AUTRES SERVICES RELATIFS AU LOGEMENT	108,297	108,297	108,297	0,000
	ELECTRICITE, GAZ ET AUTRES COMBUSTIBLES	124,754	124,787	124,821	0,027
V.	MEUBLES, ARTICLES DE MENAGE ET ENTRETIEN COURANT DU FOYER	122,810	122,968	123,128	0,130
	MEUBLES, ARTICLES D'AMEUBLEMENT ET DE DECORATION, TAPIS ET AUTRES REVETEMENTS	114,706	114,720	114,734	0,012
	ARTICLES DE MENAGE EN TEXTILES	114,241	114,313	114,386	0,064
	APPAREILS DE CHAUFFAGE ET DE CUISINE, REFRIGERATEURS, MACHINES A LAVER ET AUTRES	114,908	114,958	115,008	0,043
	VERRERIE, VAISSELLE ET USTENSILE DE CUISINE	126,457	126,506	126,556	0,039
	OUTILLAGE POUR LA MAISON ET LE JARDIN	118,148	118,234	118,320	0,073
	BIENS ET SERVICES POUR L'ENTRETIEN COURANT DE L'HABITATION	126,812	127,213	127,619	0,319
VI.	SANTE	127,455	127,591	127,726	0,106
	MEDICAMENTS ET AUTRES PRODUITS PHARMACEUTIQUES, APPAREILS ET MATERIELS THERAPEUTIQUES	131,667	131,884	132,102	0,165
	SERVICES MEDICAUX ET PARAMEDICAUX EXTRA-HOSPITALIERS	121,860	121,904	121,948	0,036
	SERVICES DES HOPITAUX	124,902	124,902	124,902	0,000
VII.	TRANSPORTS	116,830	116,845	116,860	0,013
	ACHATS DE VEHICULE	114,127	114,140	114,153	0,011
	UTILISATION DES VEHICULES PERSONNELS	121,246	121,261	121,275	0,012
	SERVICES DE TRANSPORT	114,339	114,356	114,373	0,015
VIII.	COMMUNICATIONS	125,290	125,691	126,096	0,322
	SERVICES POSTAUX	112,906	112,931	112,957	0,022
	TELEPHONE ET TELEGRAPHE	126,774	127,221	127,671	0,354
IX.	LOISIR ET CULTURE	129,824	129,833	129,843	0,007
	APPAREILS ET ACCESSOIRES Y COMPRISES REPARATIONS	132,003	132,003	132,003	0,000
	SERVICES RECREATIFS ET CULTURELS	131,702	131,763	131,824	0,047
	PRESSE, LIBRAIRIE ET PAPETERIE	128,575	128,578	128,582	0,003
X.	ENSEIGNEMENT	120,199	120,237	120,276	0,032
	SERVICE D'ENSEIGNEMENT	119,619	119,672	119,726	0,045
	FOURNITURES SCOLAIRES	121,674	121,674	121,674	0,000
XI.	RESTAURANTS ET HOTELS	111,739	111,771	111,804	0,029
	RESTAURANTS ET DEBITS DE BOISSONS	111,739	111,771	111,804	0,029
	SERVICES D'HEBERGEMENT	114,079	114,085	114,091	0,005
XII.	BIENS ET SERVICES DIVERS	129,272	129,286	129,301	0,011
	SOINS PERSONNELS	127,592	127,614	127,636	0,017
	EFFETS PERSONNELS N.D.A	127,773	127,773	127,773	0,000
	AUTRES SERVICES N.D.A	134,478	134,478	134,478	0,000
	INDICE GENERAL	120,351	120,429	120,488	0,048
	TAUX HEBDOMADAIRE (1)	0,087	0,065	0,048	
	TAUX HEBDO. CUMULE DU MOIS (2)	0,257	0,322	0,371	
	TAUX MENSUEL FIN PERIODE (3)			0,371	
	TAUX MOYEN MENSUEL (4)			0,382	
	TAUX CUMULE DE L'ANNEE (5)	2,867	2,935	2,984	
	TAUX EN GLISSEMENT ANNUEL(6)	6,674	6,744	5,734	
	TAUX ANNUALISE (7)	5,390	5,323	5,229	

Source : Direction de la Recherche et des Statistiques, Service des Statistiques Economiques.

(1) Calculé par rapport à la semaine précédente

(2) Calculé par rapport à la dernière semaine du mois précédent

(3) Calculé par rapport au mois précédent

(4) Calculé en termes de variation de l'indice général moyen du mois en cours par rapport à celui du mois précédent

(5) Calculé par rapport à la dernière semaine de l'année précédente

(6) Calculé par rapport à la semaine correspondante de l'année précédente

(7) Projection à fin décembre 2021 du cumul annuel d'inflation observé au 01 août et 2021; Cette semaine étant la 30^{ème} de l'année.

II.1.9. Indice hebdomadaire des prix de détail à Kindu calculé par la Banque Centrale du Congo

(base 100 = Décembre 2018)

N° Fx.	LIBELLES	juil.-21			Variation (en %)
		Du 12 au 18	Du 19 au 25	Du 26 au 01/08	
I.	PRODUITS ALIMENTAIRES ET BOISSONS NON ALCOOLISEES	119,500	119,542	119,572	0,025
	PRODUITS ALIMENTAIRES	114,524	114,569	114,569	0,000
	PAINS ET CEREALES	116,803	116,866	116,866	0,000
	VIANDES	111,027	111,037	111,038	0,000
	POISSONS	111,100	111,102	111,102	0,000
	LAIT, FROMAGE ET ŒUF	117,888	117,888	117,888	0,000
	HUILES ET GRAISSES	115,227	115,227	115,227	0,000
	FRUITS	113,855	113,855	113,856	0,001
	LEGUMES AUTRES QUE POMMES DE TERRE ET AUTRES TUBERCULES	113,935	113,962	113,963	0,001
	POMME DE TERRE, MANIOC, AUTRES TUBERCULES ET BANANES	120,111	120,484	120,484	0,000
	SUCRE	120,633	120,954	120,954	0,000
	CONFITURE, MIEL, PATE CHOCOLATEE ET CONFISERIE	118,477	118,699	118,700	0,000
	SEL, EPICES, SAUCES ET PRODUITS ALIMENTAIRES N.C.A.	114,077	114,077	114,077	0,000
	BOISSONS NON ALCOOLISEES	214,474	214,474	215,071	0,278
	CAFE, THE, CACAO ET AUTRES VEGETAUX POUR TISANES	117,003	117,003	117,003	0,000
	AUTRES BOISSONS NON ALCOLISEES	244,233	244,233	245,011	0,319
II.	BOISSONS ALCOOLISEES, TABACS ET STUPEFIANTS	109,964	110,004	110,013	0,009
	BOISSONS ALCOOLISEES	109,032	109,032	109,032	0,000
	TABACS	114,028	114,243	114,294	0,044
III.	ARTICLES D'HABILLEMENT ET CHAUSSURES	115,886	115,899	115,913	0,012
	ARTICLES D'HABILLEMENT	115,572	115,572	115,591	0,016
	CHAUSSURES	116,773	116,822	116,822	0,000
IV.	LOGEMENT, EAU, GAZ, ELECTRICITE ET AUTRES COMBUSTIBLES	119,594	119,704	119,882	0,148
	LOYERS EFFECTIFS	109,475	109,475	109,475	0,000
	ENTRETIEN ET REPARATIONS COURANTES DU LOGEMENT	113,282	113,289	113,291	0,002
	AUTRES SERVICES RELATIFS AU LOGEMENT	108,135	108,135	108,135	0,000
	ELECTRICITE, GAZ ET AUTRES COMBUSTIBLES	134,419	134,765	135,341	0,428
V.	MEUBLES, ARTICLES DE MENAGE ET ENTRETIEN COURANT DU FOYER	114,115	114,142	114,144	0,002
	MEUBLES, ARTICLES D'AMEUBLEMENT ET DE DECORATION, TAPIS ET AUTRES REVETEMENTS	112,344	112,363	112,363	0,000
	ARTICLES DE MENAGE EN TEXTILES	112,777	112,788	112,788	0,000
	APPAREILS DE CHAUFFAGE ET DE CUISINE, REFRIGERATEURS, MACHINES A LAVER ET AUTRES	112,585	112,588	112,588	0,000
	VERRERIE, VAISSELLE ET USTENSILE DE CUISINE	117,733	117,885	117,890	0,004
	OUTILLAGE POUR LA MAISON ET LE JARDIN	117,635	117,849	117,850	0,000
	BIENS ET SERVICES POUR L'ENTRETIEN COURANT DE L'HABITATION	115,043	115,044	115,049	0,004
VI.	SANTE	118,208	118,254	118,270	0,013
	MEDICAMENTS ET AUTRES PRODUITS PHARMACEUTIQUES, APPAREILS ET MATERIELS THERAPEUTIQUES	118,159	118,167	118,188	0,018
	SERVICES MEDICAUX ET PARAMEDICAUX EXTRA-HOSPITALIERS	118,140	118,278	118,278	0,000
	SERVICES DES HOPITAUX	120,302	120,498	120,498	0,000
VII.	TRANSPORTS	111,928	111,945	111,947	0,002
	ACHATS DE VEHICULE	108,913	108,913	108,913	0,000
	UTILISATION DES VEHICULES PERSONNELS	114,760	114,801	114,806	0,004
	SERVICES DE TRANSPORT	110,714	110,714	110,714	0,000
VIII.	COMMUNICATIONS	116,819	117,526	117,527	0,001
	SERVICES POSTAUX	113,095	113,095	113,095	0,000
	TELEPHONE ET TELEGRAPHE	118,759	119,834	119,835	0,001
IX.	LOISIR ET CULTURE	113,499	113,600	113,600	0,000
	APPAREILS ET ACCESSOIRES Y COMPRISES REPARATIONS	110,759	110,766	110,766	0,000
	SERVICES RECREATIFS ET CULTURELS	114,769	114,810	114,810	0,000
	PRESSE, LIBRAIRIE ET PAPETERIE	114,414	114,585	114,585	0,001
X.	ENSEIGNEMENT	110,445	110,457	110,457	0,000
	SERVICE D'ENSEIGNEMENT	110,751	110,751	110,751	0,000
	FOURNITURES SCOLAIRES	110,439	110,451	110,452	0,000
XI.	RESTAURANTS ET HOTELS	110,447	110,447	110,448	0,001
	RESTAURANTS ET DEBITS DE BOISSONS	110,439	110,439	110,439	0,000
	SERVICES D'HEBERGEMENT	110,646	110,646	110,660	0,012
XII.	BIENS ET SERVICES DIVERS	115,909	115,932	115,939	0,006
	SOINS PERSONNELS	115,798	115,824	115,828	0,004
	EFFETS PERSONNELS N.D.A	112,230	112,250	112,250	0,000
	AUTRES SERVICES N.D.A	121,955	121,955	121,996	0,033
	INDICE GENERAL	116,840	116,886	116,917	0,026
	TAUX HEBDOMADAIRE (1)	0,040	0,040	0,026	
	TAUX HEBDO. CUMULE DU MOIS (2)	0,138	0,178	0,204	
	TAUX MENSUEL FIN PERIODE (3)			0,204	
	TAUX MOYEN MENSUEL (4)			0,227	
	TAUX CUMULE DE L'ANNEE (5)	3,373	3,414	3,441	
	TAUX EN GLISSEMENT ANNUEL(6)	6,276	6,318	5,477	
	TAUX ANNUALISE (7)	6,354	6,204	6,039	

Source : Direction de la Recherche et des Statistiques, Service des Statistiques Economiques.

(1) Calculé par rapport à la semaine précédente

(2) Calculé par rapport à la dernière semaine du mois précédent

(3) Calculé par rapport au mois précédent

(4) Calculé en termes de variation de l'indice général moyen du mois en cours par rapport à celui du mois précédent

(5) Calculé par rapport à la dernière semaine de l'année précédente

(6) Calculé par rapport à la semaine correspondante de l'année précédente

 (7) Projection à fin décembre 2021 du cumul annuel d'inflation observé au 01 août et 2021; Cette semaine étant la 30^{ème} de l'année.

II.1.10. Indice hebdomadaire des prix de détail à Matadi calculé par la Banque Centrale du Congo

(base 100 = Décembre 2018)

N° Fx.	LIBELLES	juil.-21			Variation (en %)
		Du 12 au 18	Du 19 au 25	Du 26 au 01/08	
I.	PRODUITS ALIMENTAIRES ET BOISSONS NON ALCOOLISEES	154,987	155,022	155,054	0,021
	PRODUITS ALIMENTAIRES	156,329	156,364	156,396	0,021
	PAINS ET CEREALES	218,259	218,259	218,259	0,000
	VIANDES	118,007	118,007	118,007	0,000
	POISSONS	153,737	153,737	153,737	0,000
	LAIT, FROMAGE ET ŒUF	121,294	121,525	121,756	0,191
	HUILES ET GRAISSES	148,715	148,910	149,106	0,131
	FRUITS	119,133	119,262	119,391	0,108
	LEGUMES AUTRES QUE POMMES DE TERRE ET AUTRES TUBERCULES	121,006	121,039	121,072	0,027
	POMME DE TERRE, MANIOC, AUTRES TUBERCULES ET BANANES	123,519	123,519	123,519	0,000
	SUCRE	119,913	120,018	120,123	0,088
	CONFITURE, MIEL, PATE CHOCOLATEE ET CONFISERIE	122,775	123,187	123,288	0,081
	SEL, EPICES, SAUCES ET PRODUITS ALIMENTAIRES N.C.A.	126,935	126,975	127,015	0,031
	BOISSONS NON ALCOOLISEES	119,047	119,081	119,115	0,029
	CAFE, THE, CACAO ET AUTRES VEGETAUX POUR TISANES	121,586	121,586	121,586	0,000
	AUTRES BOISSONS NON ALCOOLISEES	118,192	118,238	118,283	0,038
II.	BOISSONS ALCOOLISEES, TABACS ET STUPEFIANTS	116,202	116,211	116,220	0,008
	BOISSONS ALCOOLISEES	116,386	116,400	116,413	0,012
	TABACS	115,792	115,792	115,792	0,000
III.	ARTICLES D'HABILLEMENT ET CHAUSSURES	123,108	123,185	123,262	0,062
	ARTICLES D'HABILLEMENT	124,205	124,280	124,356	0,061
	CHAUSSURES	118,546	118,628	118,710	0,069
IV.	LOGEMENT, EAU, GAZ, ELECTRICITE ET AUTRES COMBUSTIBLES	121,701	121,716	121,731	0,012
	LOYERS EFFECTIFS	114,991	115,080	115,170	0,078
	ENTRETIEN ET REPARATIONS COURANTES DU LOGEMENT	121,740	121,740	121,740	0,000
	AUTRES SERVICES RELATIFS AU LOGEMENT	113,195	113,195	113,195	0,000
	ELECTRICITE, GAZ ET AUTRES COMBUSTIBLES	126,452	126,488	126,524	0,029
V.	MEUBLES, ARTICLES DE MENAGE ET ENTRETIEN COURANT DU FOYER	117,785	117,857	117,928	0,061
	MEUBLES, ARTICLES D'AMEUBLEMENT ET DE DECORATION, TAPIS ET AUTRES REVETEMENTS	115,382	115,458	115,535	0,066
	ARTICLES DE MENAGE EN TEXTILES	116,410	116,498	116,586	0,076
	APPAREILS DE CHAUFFAGE ET DE CUISINE, REFRIGERATEURS, MACHINES A LAVER ET AUTRES	116,498	116,505	116,512	0,006
	VERRERIE, VAISSELLE ET USTENSILE DE CUISINE	120,229	120,265	120,301	0,030
	OUTILLAGE POUR LA MAISON ET LE JARDIN	123,961	124,084	124,207	0,099
	BIENS ET SERVICES POUR L'ENTRETIEN COURANT DE L'HABITATION	116,661	116,767	116,874	0,091
VI.	SANTE	131,157	131,239	131,322	0,063
	MEDICAMENTS ET AUTRES PRODUITS PHARMACEUTIQUES, APPAREILS ET MATERIELS THERAPEUTIQUES	132,267	132,353	132,439	0,065
	SERVICES MEDICAUX ET PARAMEDICAUX EXTRA-HOSPITALIERS	119,695	119,789	119,883	0,078
	SERVICES DES HOPITAUX	177,450	177,450	177,450	0,000
VII.	TRANSPORTS	116,773	116,828	116,883	0,047
	ACHATS DE VEHICULE	113,016	113,016	113,016	0,000
	UTILISATION DES VEHICULES PERSONNELS	119,666	119,751	119,835	0,071
	SERVICES DE TRANSPORT	113,719	113,750	113,780	0,027
VIII.	COMMUNICATIONS	120,513	120,513	120,513	0,000
	SERVICES POSTAUX	120,897	120,897	120,897	0,000
	TELEPHONE ET TELEGRAPHE	120,478	120,478	120,478	0,000
IX.	LOISIR ET CULTURE	117,265	117,265	117,265	0,000
	APPAREILS ET ACCESSOIRES Y COMPRISES REPARATIONS	114,707	114,707	114,707	0,000
	SERVICES RECREATIFS ET CULTURELS	122,080	122,080	122,080	0,000
	PRESSE, LIBRAIRIE ET PAPETERIE	116,521	116,521	116,521	0,000
X.	ENSEIGNEMENT	114,812	114,840	114,868	0,024
	SERVICE D'ENSEIGNEMENT	114,995	115,042	115,088	0,041
	FOURNITURES SCOLAIRES	114,542	114,542	114,542	0,000
XI.	RESTAURANTS ET HOTELS	119,252	119,258	119,265	0,006
	RESTAURANTS ET DEBITS DE BOISSONS	119,780	119,780	119,780	0,000
	SERVICES D'HEBERGEMENT	115,824	115,873	115,922	0,042
XII.	BIENS ET SERVICES DIVERS	117,276	117,307	117,337	0,026
	SOINS PERSONNELS	117,722	117,746	117,771	0,021
	EFFETS PERSONNELS N.D.A	116,157	116,174	116,191	0,015
	AUTRES SERVICES N.D.A	116,449	116,524	116,599	0,065
	INDICE GENERAL	138,937	138,974	139,010	0,026
	TAUX HEBDOMADAIRE (1)	0,041	0,027	0,026	
	TAUX HEBDO. CUMULE DU MOIS (2)	0,128	0,155	0,180	
	TAUX MENSUEL FIN PERIODE (3)			0,180	
	TAUX MOYEN MENSUEL (4)			0,201	
	TAUX CUMULE DE L'ANNEE (5)	1,899	1,926	1,953	
	TAUX EN GLISSEMENT ANNUEL(6)	6,305	6,333	5,081	
	TAUX ANNUALISE (7)	3,556	3,481	3,409	

Source : Direction de la Recherche et des Statistiques, Service des Statistiques Economiques.

(1) Calculé par rapport à la semaine précédente

(2) Calculé par rapport à la dernière semaine du mois précédent

(3) Calculé par rapport au mois précédent

(4) Calculé en termes de variation de l'indice général moyen du mois en cours par rapport à celui du mois précédent

(5) Calculé par rapport à la dernière semaine de l'année précédente

(6) Calculé par rapport à la semaine correspondante de l'année précédente

(7) Projection à fin décembre 2021 du cumul annuel d'inflation observé au 01 août et 2021; Cette semaine étant la 30^{ème} de l'année.

II.1.11. Indice hebdomadaire des prix de détail à Mbandaka calculé par la Banque Centrale du Congo

(base 100 = Décembre 2018)

N° Fx.	LIBELLES	juil.-21			Variation (en %)
		Du 12 au 18	Du 19 au 25	Du 26 au 01/08	
I.	PRODUITS ALIMENTAIRES ET BOISSONS NON ALCOOLISEES	117,547	117,586	117,625	0,033
	PRODUITS ALIMENTAIRES	117,450	117,490	117,530	0,034
	AINS ET CEREALES	113,477	113,511	113,545	0,030
	VIANDES	112,528	112,565	112,601	0,032
	POISSONS	112,187	112,189	112,190	0,001
	LAIT, FROMAGE ET ŒUF	116,263	116,284	116,305	0,018
	HUILES ET GRAISSES	112,462	112,462	112,462	0,000
	FRUITS	113,388	113,391	113,394	0,003
	LEGUMES AUTRES QUE POMMES DE TERRE ET AUTRES TUBERCULES	129,217	129,312	129,408	0,074
	POMME DE TERRE, MANIOC, AUTRES TUBERCULES ET BANANES	115,918	115,943	115,968	0,022
	SUCRE	110,547	110,547	110,547	0,000
	CONFITURE, MIEL, PATE CHOCOLATEE ET CONFISERIE	112,321	112,383	112,446	0,056
	SEL, EPICES, SAUCES ET PRODUITS ALIMENTAIRES N.C.A.	115,291	115,292	115,293	0,001
	BOISSONS NON ALCOOLISEES	120,133	120,133	120,133	0,000
	CAFE, THE, CACAO ET AUTRES VEGETAUX POUR TISANES	112,166	112,166	112,166	0,000
	AUTRES BOISSONS NON ALCOOLISEES	123,164	123,164	123,164	0,000
II.	BOISSONS ALCOOLISEES, TABACS ET STUPEFIANTS	109,798	109,859	109,920	0,055
	BOISSONS ALCOOLISEES	109,739	109,805	109,871	0,060
	TABACS	110,491	110,491	110,491	0,000
III.	ARTICLES D'HABILLEMENT ET CHAUSSURES	119,338	119,377	119,417	0,033
	ARTICLES D'HABILLEMENT	121,314	121,364	121,415	0,042
	CHAUSSURES	112,097	112,097	112,097	0,000
IV.	LOGEMENT, EAU, GAZ, ELECTRICITE ET AUTRES COMBUSTIBLES	112,918	112,918	112,918	0,000
	LOYERS EFFECTIFS	109,171	109,171	109,171	0,000
	ENTRETIEN ET REPARATIONS COURANTES DU LOGEMENT	110,627	110,627	110,627	0,000
	AUTRES SERVICES RELATIFS AU LOGEMENT	107,917	107,917	107,917	0,000
	ELECTRICITE, GAZ ET AUTRES COMBUSTIBLES	122,633	122,633	122,633	0,000
V.	MEUBLES, ARTICLES DE MENAGE ET ENTRETIEN COURANT DU FOYER	121,371	121,423	121,475	0,043
	MEUBLES, ARTICLES D'AMEUBLEMENT ET DE DECORATION, TAPIS ET AUTRES REVETEMENTS	110,396	110,396	110,396	0,000
	ARTICLES DE MENAGE EN TEXTILES	111,302	111,302	111,302	0,000
	APPAREILS DE CHAUFFAGE ET DE CUISINE, REFRIGERATEURS, MACHINES A LAVER ET AUTRES	110,659	110,659	110,659	0,000
	VERRERIE, VAISSELLE ET USTENSILE DE CUISINE	112,184	112,184	112,184	0,000
	OUTILLAGE POUR LA MAISON ET LE JARDIN	111,696	111,696	111,696	0,000
	BIENS ET SERVICES POUR L'ENTRETIEN COURANT DE L'HABITATION	137,340	137,474	137,609	0,098
VI.	SANTE	126,806	127,068	127,165	0,076
	MEDICAMENTS ET AUTRES PRODUITS PHARMACEUTIQUES, APPAREILS ET MATERIELS THERAPEUTIQUES	134,896	135,366	135,525	0,117
	SERVICES MEDICAUX ET PARAMEDICAUX EXTRA-HOSPITALIERS	118,359	118,385	118,410	0,021
	SERVICES DES HOPITAUX	113,703	113,729	113,755	0,023
VII.	TRANSPORTS	111,563	111,565	111,566	0,001
	ACHATS DE VEHICULE	109,940	109,940	109,940	0,000
	UTILISATION DES VEHICULES PERSONNELS	112,517	112,520	112,523	0,002
	SERVICES DE TRANSPORT	110,713	110,713	110,713	0,000
VIII.	COMMUNICATIONS	118,630	118,646	118,661	0,013
	SERVICES POSTAUX	111,883	111,889	111,896	0,006
	TELEPHONE ET TELEGRAPHE	119,260	119,276	119,293	0,014
IX.	LOISIR ET CULTURE	118,792	118,809	118,826	0,014
	APPAREILS ET ACCESSOIRES Y COMPRISES REPARATIONS	110,589	110,589	110,589	0,000
	SERVICES RECREATIFS ET CULTURELS	111,364	111,364	111,364	0,000
	PRESSE, LIBRAIRIE ET PAPETERIE	126,502	126,535	126,568	0,026
X.	ENSEIGNEMENT	109,192	109,192	109,192	0,000
	SERVICE D'ENSEIGNEMENT	109,216	109,216	109,216	0,000
	FOURNITURES SCOLAIRES	109,156	109,156	109,156	0,000
XI.	RESTAURANTS ET HOTELS	109,567	109,590	109,614	0,022
	RESTAURANTS ET DEBITS DE BOISSONS	109,114	109,142	109,169	0,025
	SERVICES D'HEBERGEMENT	112,503	112,503	112,503	0,000
XII.	BIENS ET SERVICES DIVERS	117,294	117,319	117,344	0,021
	SOINS PERSONNELS	118,150	118,162	118,174	0,010
	EFFETS PERSONNELS N.D.A	115,020	115,020	115,020	0,000
	AUTRES SERVICES N.D.A	115,855	115,966	116,078	0,097
	INDICE GENERAL	116,374	116,411	116,442	0,026
	TAUX HEBDOMADAIRE (1)	0,066	0,032	0,026	
	TAUX HEBDO. CUMULE DU MOIS (2)	0,144	0,176	0,203	
	TAUX MENSUEL FIN PERIODE (3)			0,203	
	TAUX MOYEN MENSUEL (4)			0,195	
	TAUX CUMULE DE L'ANNEE (5)	1,625	1,658	1,684	
	TAUX EN GLISSEMENT ANNUEL(6)	4,503	4,536	3,689	
	TAUX ANNUALISE (7)	3,039	2,992	2,938	

Source : Direction de la Recherche et des Statistiques, Service des Statistiques Economiques.

(1) Calculé par rapport à la semaine précédente

(2) Calculé par rapport à la dernière semaine du mois précédent

(3) Calculé par rapport au mois précédent

(4) Calculé en termes de variation de l'indice général moyen du mois en cours par rapport à celui du mois précédent

(5) Calculé par rapport à la dernière semaine de l'année précédente

(6) Calculé par rapport à la semaine correspondante de l'année précédente

(7) Projection à fin décembre 2021 du cumul annuel d'inflation observé au 01 août et 2021; Cette semaine étant la 30^{ème} de l'année.

II.1.12. Indice hebdomadaire des prix de détail à couverture nationale établi par la Banque Centrale du Congo

(base 100 = Décembre 2018)

N° Ex.	LIBELLES	juil.-21			Variation (en %)
		Du 12 au 18	Du 19 au 25	Du 26 au 01/08	
I.	PRODUITS ALIMENTAIRES ET BOISSONS NON ALCOOLISEES	133,332	133,413	133,479	0,049
	PRODUITS ALIMENTAIRES	133,263	133,344	133,407	0,047
	PAINS ET CEREALES	138,348	138,391	138,415	0,017
	VIANDES	121,886	121,922	121,949	0,022
	POISSONS	134,154	134,218	134,254	0,027
	LAIT, FROMAGE ET ŒUF	120,852	120,971	121,028	0,048
	HUILES ET GRAISSES	122,069	122,115	122,169	0,045
	FRUITS	120,937	120,990	121,026	0,029
	LEGUMES AUTRES QUE POMMES DE TERRE ET AUTRES TUBERCULES	131,218	131,344	131,457	0,086
	POMME DE TERRE, MANIOC, AUTRES TUBERCULES ET BANANES	151,178	151,383	151,554	0,113
	SUCRE	123,205	123,269	123,350	0,065
	CONFITURE, MIEL, PATE CHOCOLATEE ET CONFISERIE	132,134	132,384	132,527	0,108
	SEL, EPICES, SAUCES ET PRODUITS ALIMENTAIRES N.C.A.	134,676	134,915	135,040	0,093
	BOISSONS NON ALCOOLISEES	130,617	130,684	130,807	0,094
	CAFE, THE, CACAO ET AUTRES VEGETAUX POUR TISANES	124,696	124,821	124,915	0,075
	AUTRES BOISSONS NON ALCOLISEES	132,444	132,490	132,621	0,099
II.	BOISSONS ALCOOLISEES, TABACS ET STUPEFIANTS	118,150	118,175	118,208	0,028
	BOISSONS ALCOOLISEES	118,407	118,426	118,454	0,024
	TABACS	116,759	116,807	116,845	0,033
III.	ARTICLES D'HABILLEMENT ET CHAUSSURES	127,460	127,548	127,598	0,039
	ARTICLES D'HABILLEMENT	128,127	128,222	128,277	0,043
	CHAUSSURES	125,284	125,342	125,370	0,022
IV.	LOGEMENT, EAU, GAZ, ELECTRICITE ET AUTRES COMBUSTIBLES	120,458	120,532	120,612	0,066
	LOYERS EFFECTIFS	114,009	114,020	114,032	0,010
	ENTRETIEN ET REPARATIONS COURANTES DU LOGEMENT	118,275	118,343	118,404	0,052
	AUTRES SERVICES RELATIFS AU LOGEMENT	112,949	112,949	112,953	0,003
	ELECTRICITE, GAZ ET AUTRES COMBUSTIBLES	130,017	130,149	130,316	0,128
V.	MEUBLES, ARTICLES DE MENAGE ET ENTRETIEN COURANT DU FOYER	122,073	122,143	122,206	0,051
	MEUBLES, ARTICLES D'AMEUBLEMENT ET DE DECORATION, TAPIS ET AUTRES REVETEMENTS	117,626	117,682	117,757	0,063
	ARTICLES DE MENAGE EN TEXTILES	124,413	124,482	124,549	0,054
	APPAREILS DE CHAUFFAGE ET DE CUISINE, REFRIGERATEURS, MACHINES A LAVER ET AUTRES	116,769	116,796	116,838	0,035
	VERRERIE, VAISSELLE ET USTENSILE DE CUISINE	120,106	120,169	120,215	0,038
	OUTILLAGE POUR LA MAISON ET LE JARDIN	127,003	127,165	127,229	0,051
	BIENS ET SERVICES POUR L'ENTRETIEN COURANT DE L'HABITATION	124,693	124,783	124,867	0,067
VI.	SANTE	146,186	146,283	146,386	0,071
	MEDICAMENTS ET AUTRES PRODUITS PHARMACEUTIQUES, APPAREILS ET MATERIELS THERAPEUTIQUES	158,114	158,235	158,362	0,080
	SERVICES MEDICAUX ET PARAMEDICAUX EXTRA-HOSPITALIERS	129,326	129,391	129,463	0,056
	SERVICES DES HOPITAUX	144,236	144,347	144,432	0,059
VII.	TRANSPORTS	118,244	118,291	118,344	0,045
	ACHATS DE VEHICULE	113,767	113,777	113,781	0,004
	UTILISATION DES VEHICULE PERSONNELS	121,826	121,892	121,966	0,061
	SERVICES DE TRANSPORT	115,219	115,254	115,295	0,036
VIII.	COMMUNICATIONS	125,401	125,589	125,646	0,045
	SERVICES POSTAUX	120,429	120,495	120,551	0,046
	TELEPHONE ET TELEGRAPHE	126,298	126,518	126,576	0,046
IX.	LOISIR ET CULTURE	120,921	120,955	120,988	0,027
	APPAREILS ET ACCESSOIRES Y COMPRISES REPARATIONS	118,104	118,110	118,122	0,010
	SERVICES RECREATIFS ET CULTURELS	123,682	123,705	123,757	0,041
	PRESSE, LIBRAIRIE ET PAPETERIE	121,593	121,648	121,689	0,034
X.	ENSEIGNEMENT	114,275	114,293	114,325	0,028
	SERVICE D'ENSEIGNEMENT	114,436	114,462	114,504	0,037
	FOURNITURES SCOLAIRES	114,117	114,120	114,136	0,014
XI.	RESTAURANTS ET HOTELS	119,410	119,437	119,500	0,053
	RESTAURANTS ET DEBITS DE BOISSONS	118,343	118,366	118,431	0,054
	SERVICES D'HEBERGEMENT	125,857	125,900	125,958	0,046
XII.	BIENS ET SERVICES DIVERS	124,460	124,545	124,648	0,083
	SOINS PERSONNELS	124,112	124,199	124,305	0,086
	EFFETS PERSONNELS N.D.A	119,747	119,795	119,865	0,058
	AUTRES SERVICES N.D.A	131,161	131,285	131,421	0,104
	INDICE GENERAL	128,329	128,402	128,466	0,050
	TAUX HEBDOMADAIRE (1)	0,073	0,057	0,050	
	TAUX HEBDO. CUMULE DU MOIS (2)	0,245	0,302	0,353	
	TAUX MENSUEL FIN PERIODE (3)			0,353	
	TAUX MOYEN MENSUEL (4)			0,358	
	TAUX CUMULE DE L'ANNEE (5)	2,346	2,404	2,456	
	TAUX EN GLISSEMENT ANNUEL(6)	6,377	6,438	5,373	
	TAUX ANNUALISE (7)	4,401	4,352	4,295	

Source : Direction de la Recherche et des Statistiques, Service des Statistiques Economiques.

(1) Calculé par rapport à la semaine précédente

(2) Calculé par rapport à la dernière semaine du mois précédent

(3) Calculé par rapport au mois précédent

(4) Calculé en termes de variation de l'indice général moyen du mois en cours par rapport à celui du mois précédent

(5) Calculé par rapport à la dernière semaine de l'année précédente

(6) Calculé par rapport à la semaine correspondante de l'année précédente

(7) Projection à fin décembre 2021 du cumul annuel d'inflation observé au 01 août et 2021; Cette semaine étant la 30^{ème} de l'année.

**II.4. VARIATIONS HEBDOMADAIRES DE L'INDICE DES PRIX SUR
LES MARCHES DE KINSHASA CALCULEES PAR L'I.R.E.S. (*)**

(Base 100 = décembre 2014)

PERIODES	Alimentation	Habillement	Divers	Indice général
2016				
décembre				
4ème semaine	-0,01	0,13	0,53	0,13
2017				
Décembre				
4ème semaine	0,15	0,01	0,10	0,12
2018				
Décembre				
4ème semaine	0,05	0,01	0,04	0,04
2019				
décembre				
4ème semaine	0,04	0,02	0,02	0,03
2020				
janvier				
4ème semaine	0,06	0,01	0,04	0,05
février				
4ème semaine	0,06	0,01	0,04	0,05
mars				
4ème semaine	0,08	0,01	0,12	0,08
avril				
4ème semaine	0,11	0,01	0,10	0,09
mai				
4ème semaine	0,11	0,02	0,04	0,08
juin				
4ème semaine	0,12	0,02	0,02	0,09
juillet				
4e semaine	0,11	0,05	0,02	0,08
août				
4e semaine	0,06	0,04	0,01	0,05
septembre				
4ème semaine	0,06	0,05	0,03	0,05
octobre				
5ème semaine
novembre				
4ème semaine	0,06	0,10	0,04	0,06
décembre				
4ème semaine	0,07	0,11	0,03	0,07
2021				
janvier				
1ère semaine	0,07	0,04	0,13	0,08
2ème semaine	0,08	0,02	0,04	0,06
3ème semaine	0,14	0,12	0,10	0,13
4ème semaine	0,11	0,04	0,04	0,08
février				
1ère semaine	0,05	0,05	0,28	0,10
2ème semaine	0,08	0,05	0,07	0,07
3ème semaine	0,14	0,13	0,30	0,17
4ème semaine	0,06	0,07	0,04	0,06
mars				
1ère semaine	0,09	0,02	0,36	0,14
2ème semaine	0,06	0,03	0,13	0,07
3ème semaine	0,17	0,08	0,08	0,14
4ème semaine	0,05	0,03	0,07	0,05
avril				
1ère semaine	0,51	0,02	0,01	0,33
2ème semaine	0,09	0,06	0,02	0,07
3ème semaine	0,08	0,17	0,09	0,10
4ème semaine	0,09	0,05	0,02	0,07
5ème semaine
mai				
1ère semaine
2ème semaine
3ème semaine
4ème semaine
juin				
1ère semaine	0,47	0,00	0,07	0,31
2ème semaine	0,05	0,00	0,01	0,04
3ème semaine	0,23	0,06	0,49	0,26
4ème semaine	0,05	0,02	0,04	0,05
juillet				
1ère semaine
2ème semaine
3ème semaine
4ème semaine
5ème semaine

Source : Institut des Recherches Economiques et Sociales (IRES).

(*) A partir de janvier 2015, base 100 = décembre 2014.

Graphique I.1 Evolution hebdomadaire de l'indice des prix à la consommation et de l'inflation globale à Kinshasa.

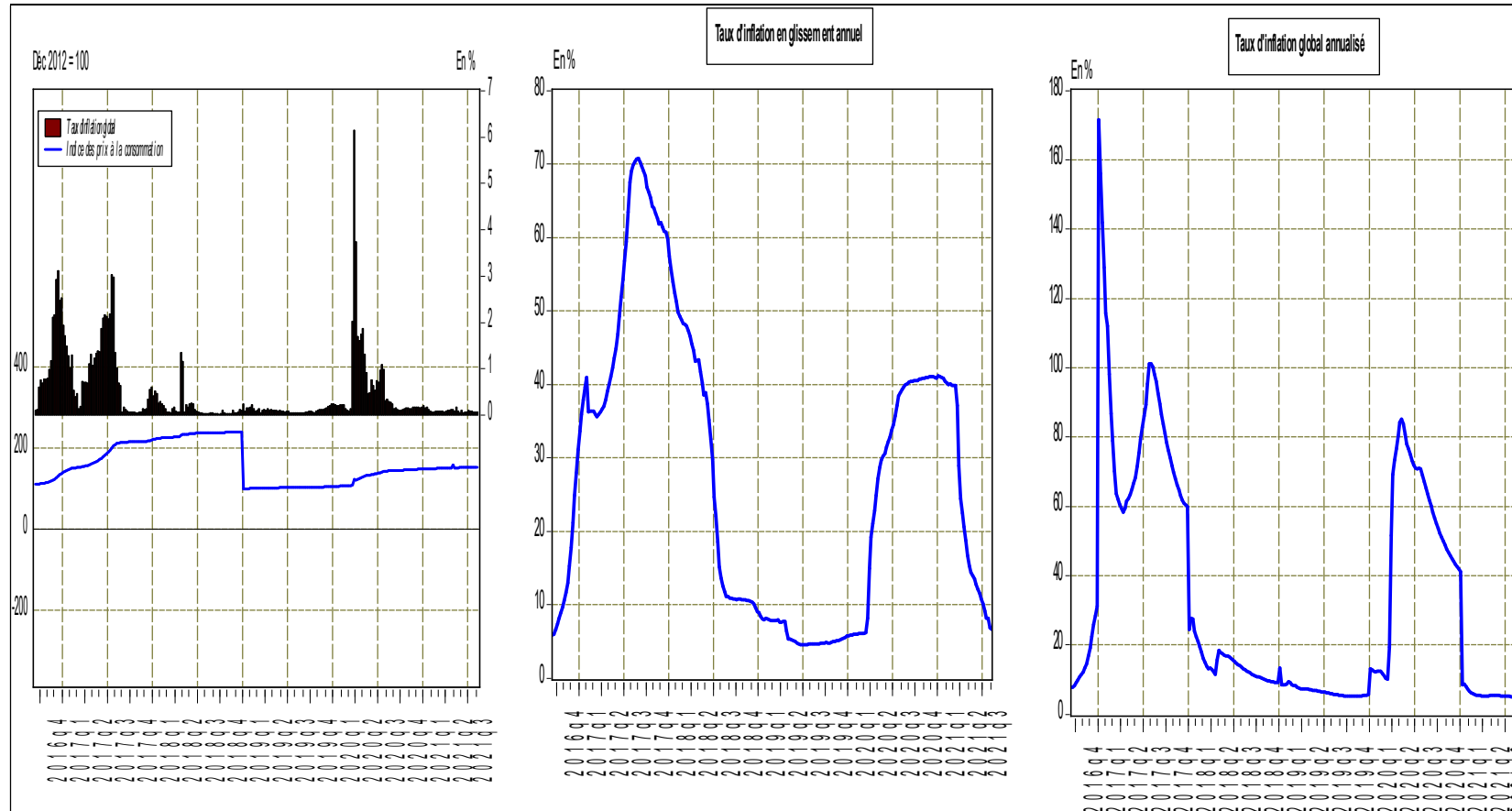

Source : Direction de la Recherche et des Statistiques, Service des Statistiques Economiques

Graphique I.2 **Contribution à l'inflation globale au 01 août 2021**
(en pourcentage)

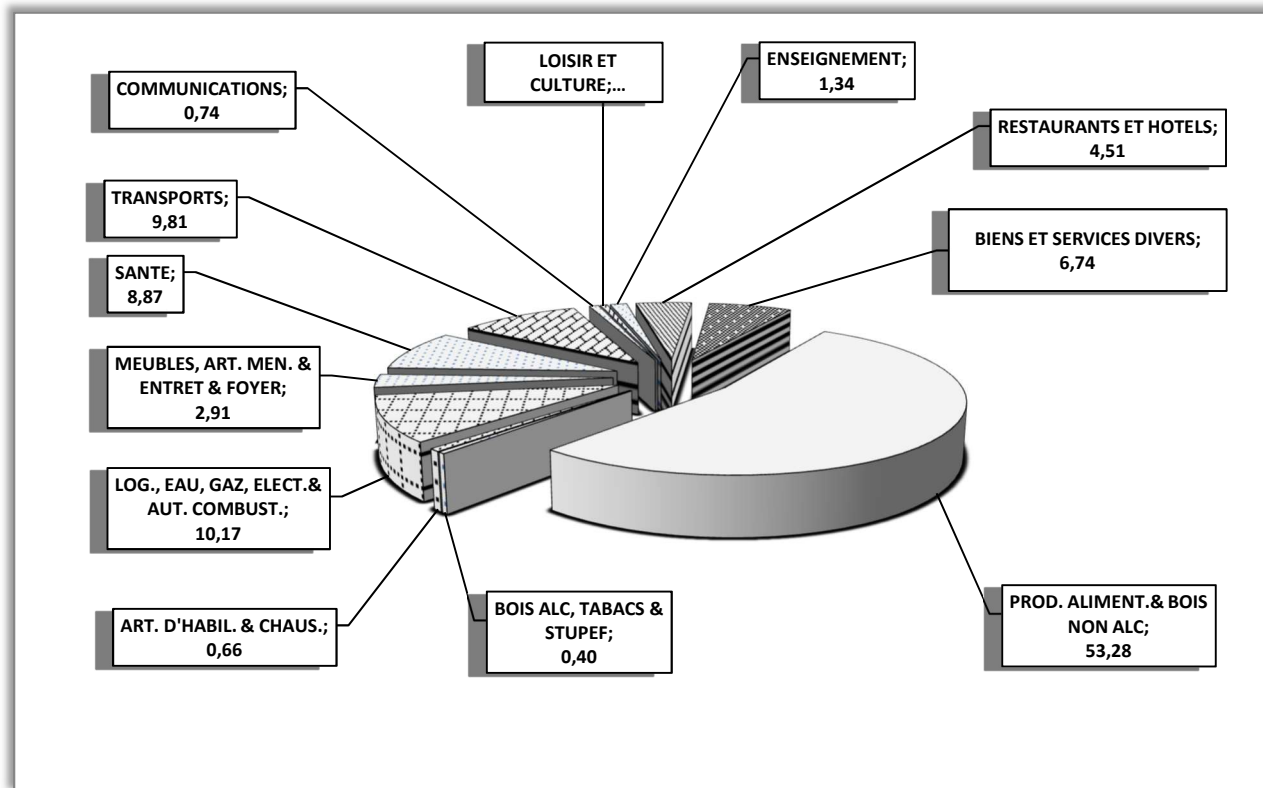

Source : Direction de la Recherche et des Statistiques, Service des Statistiques Economiques.

Graphique I.3 Evolution comparée de l'inflation dans les six entités provinciales de la première phase du projet IPCN¹.

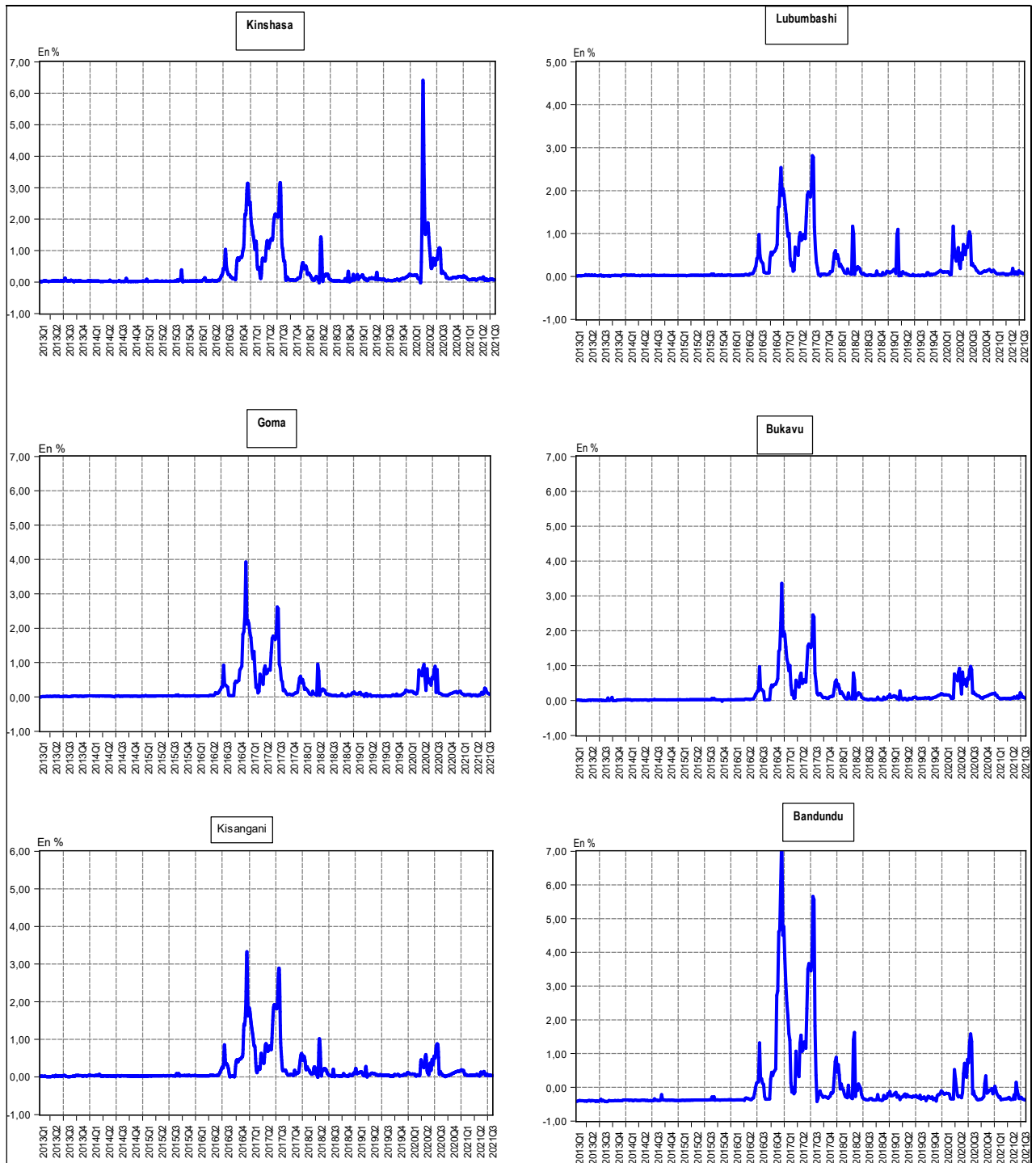

Source : Direction de la Recherche et des Statistiques, Service des Statistiques Economiques

¹ Le projet IPCN, qui visait la production de l'indice des prix des ménages à couverture nationale est déjà à terme. Pour de raison de commodité, nous avons préféré ne pas tracer les graphiques des cinq (5) autres provinces car il n'y a pas encore assez d'observations jusqu'ici.

Graphique I.4 Situation nationale de l'inflation hebdomadaire et annualisée.

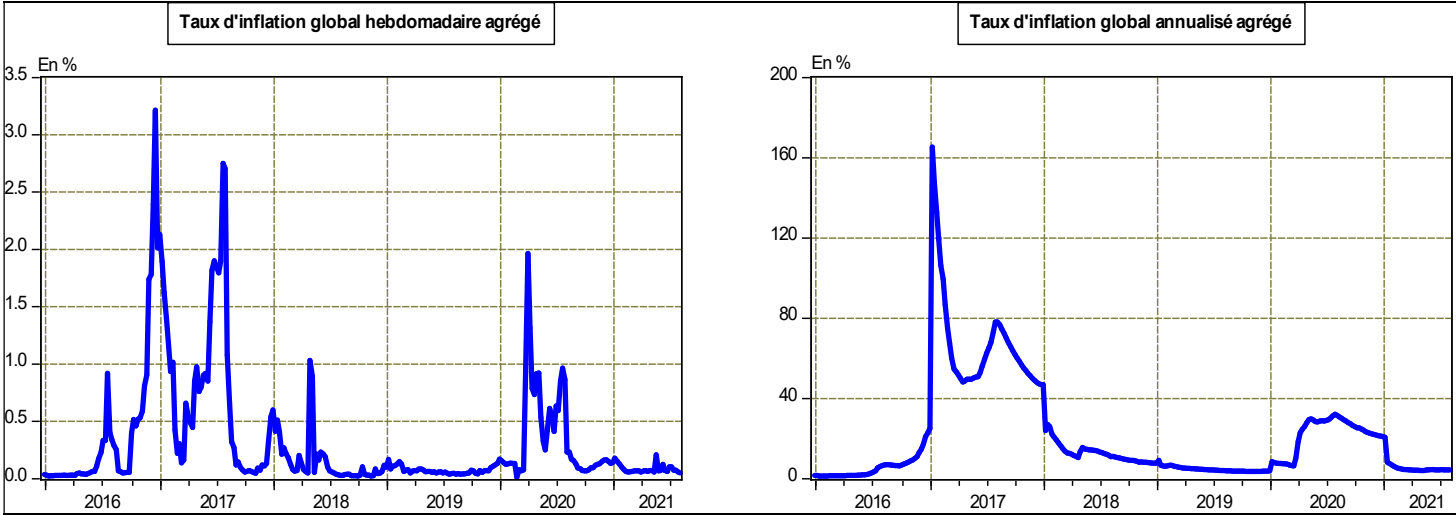

Source : Direction de la Recherche et des Statistiques, Service des Statistiques Economiques.

III FINANCES PUBLIQUES

III 1 EXÉCUTION DU BUDGET DE L'ÉTAT

(En millions de CDF)

Rubriques	2020			2021		
	Prévisions*	Réalisations au 31/12/2020	Taux d'exécution	Prévisions*	Réalisations au 30/07/2021	Taux d'exécution
A. RECETTES TOTALES	9 788 532,62	8 340 198,05	85,2	13 555 177,07	6 946 371,12	51,2
1 D.G.I	3 029 242,92	3 582 926,48	118,3	4 752 389,13	3 738 426,69	78,7
2. D.G.D.A	1 873 928,29	2 026 316,37	108,1	2 606 726,55	1 573 424,20	60,4
3.PÉTROLIERS PRODUCTEURS	243 477,86	168 464,47	69,2	318 207,89	152 009,24	47,8
D.G.I	93 166,71	75 905,30	81,5	148 504,14	57 799,00	38,9
D.G.R.A.D	150 311,15	92 559,17	61,6	169 703,75	94 210,24	55,5
4. D.G.R.A.D	1 191 132,85	1 193 160,14	100,2	1 662 167,90	1 081 483,78	65,1
5. AUTRES	-	1 369 330,59	-	35 026,86	401 027,21	1 144,9
6. RECETTES EXCEPTIONNELLES	350 000,00	-	-	252 000,00	-	-
- Dons et legs intérieurs courants	-	-	-	-	-	-
- Dons et legs intérieurs projets	-	-	-	-	-	-
- Remboursements prêts et avances	-	-	-	-	-	-
- Produits des emprunts intérieurs	350 000,00	-	-	252 000,00	-	-
7. RECETTES EXTÉRIEURES	3 100 750,71	-	-	3 928 658,74	-	-
- Dons projets	1 734 248,54	-	-	2 063 750,47	-	-
- Prêts projets	302 253,53	-	-	593 211,28	-	-
- Emprunt programme	673 049,58	-	-	325 678,50	-	-
- Ressources PPTÉ	-	-	-	-	-	-
- Ressources Allègement IADM	-	-	-	-	-	-
- Dons budgétaires	391 199,05	-	-	946 018,50	-	-
B. DÉPENSES	9 788 532,62	8 578 059,12	87,6	13 555 177,07	5 946 702,68	43,9
1. RÉMUNÉRATION	4 806 268,87	4 948 986,82	103,0	5 294 555,28	3 134 657,34	59,2
2. DETTE PUBLIQUE	440 549,34	306 910,62	69,7	914 714,11	434 234,01	47,5
- Extérieure	112 714,29	225 538,16	200,1	413 983,27	369 816,04	89,3
- intérieure	295 863,72	32 824,18	11,1	231 065,33	30 838,31	13,3
- Frais financiers	31 971,33	48 548,28	151,8	269 665,51	33 579,65	12,5
3. SUBVENTIONS & TRANSFERTS	1 389 244,62	433 378,68	31,2	2 289 947,30	432 865,84	18,9
4. FRAIS DE FONCTIONNEMENT	706 915,01	1 418 285,03	200,6	784 639,76	1 254 022,44	159,8
5. DÉPENSES EN CAPITAL	2 445 554,77	11 801,34	0,5	4 271 320,62	11 119,30	0,3
6. DÉPENSES URGENTES	-	884 185,96	-	-	497 763,75	-
7. DÉPENSES EXCEPTIONNELLES	-	2 210,67	-	-	-	-
8. PAIEMENTS TVA/R	-	-	-	-	-	-
9. REMBOURSEMENT BONS & OBLIGATIONS DU TRÉSOR	-	570 300,00	-	-	182 040,00	-
10. RECONSTITUTION S/C APPUI BUDG. FMI	-	2 000,00	-	-	-	-
11. RECONSTITUTION CGT EXCEDENT DE TRÉSORERIE	-	-	-	-	-	-
C. SOLDE (A - B)	-	- 237 861,06		-	999 668,44	

Sources : Ministère du Budget (Prévisions) et BCC (Réalizations).

* Chiffres rectifiés suivant les Lois des finances 2020 (rectifiée) & 2021.

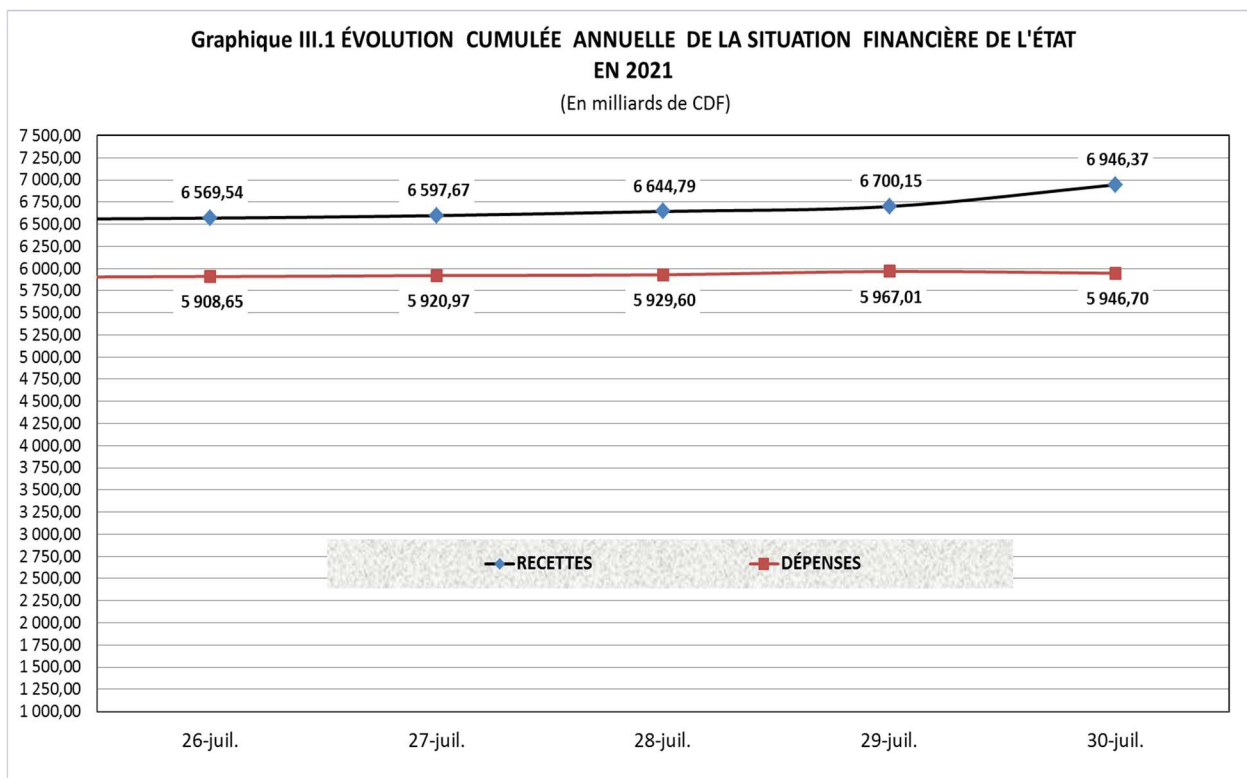

Source : Tableau III.2

Situation cumulée au 30 juillet 2021.

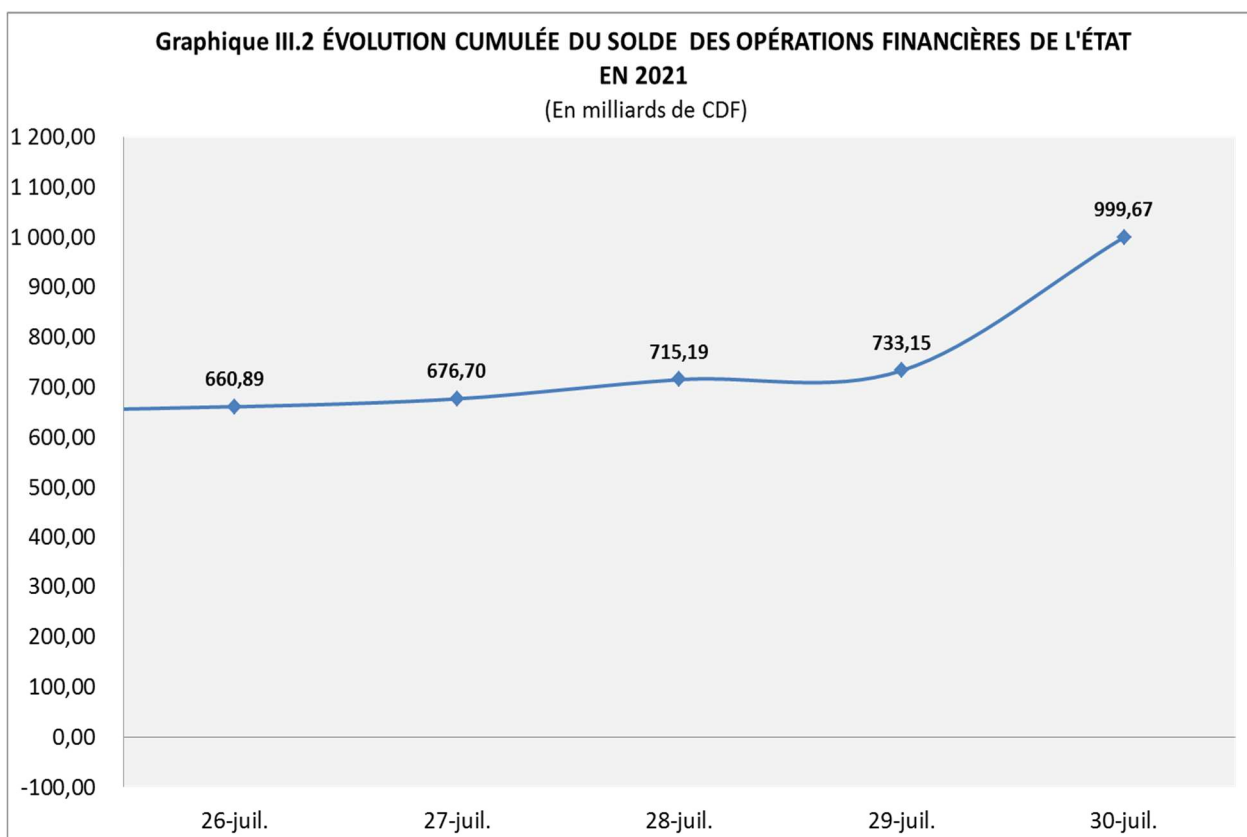

Source : Tableau III.2

Situation cumulée au 30 juillet 2021.

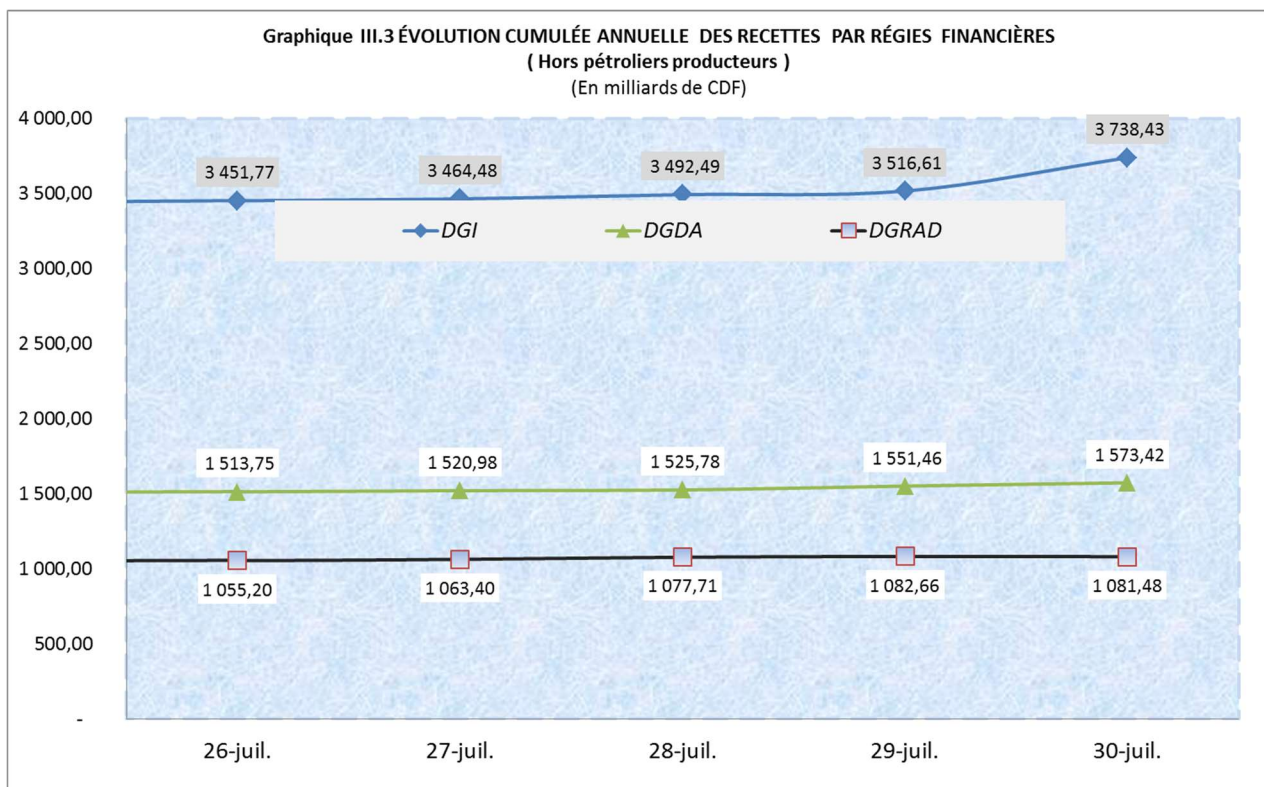

Source : Tableau III.2

Situation cumulée au 30 juillet 2021.

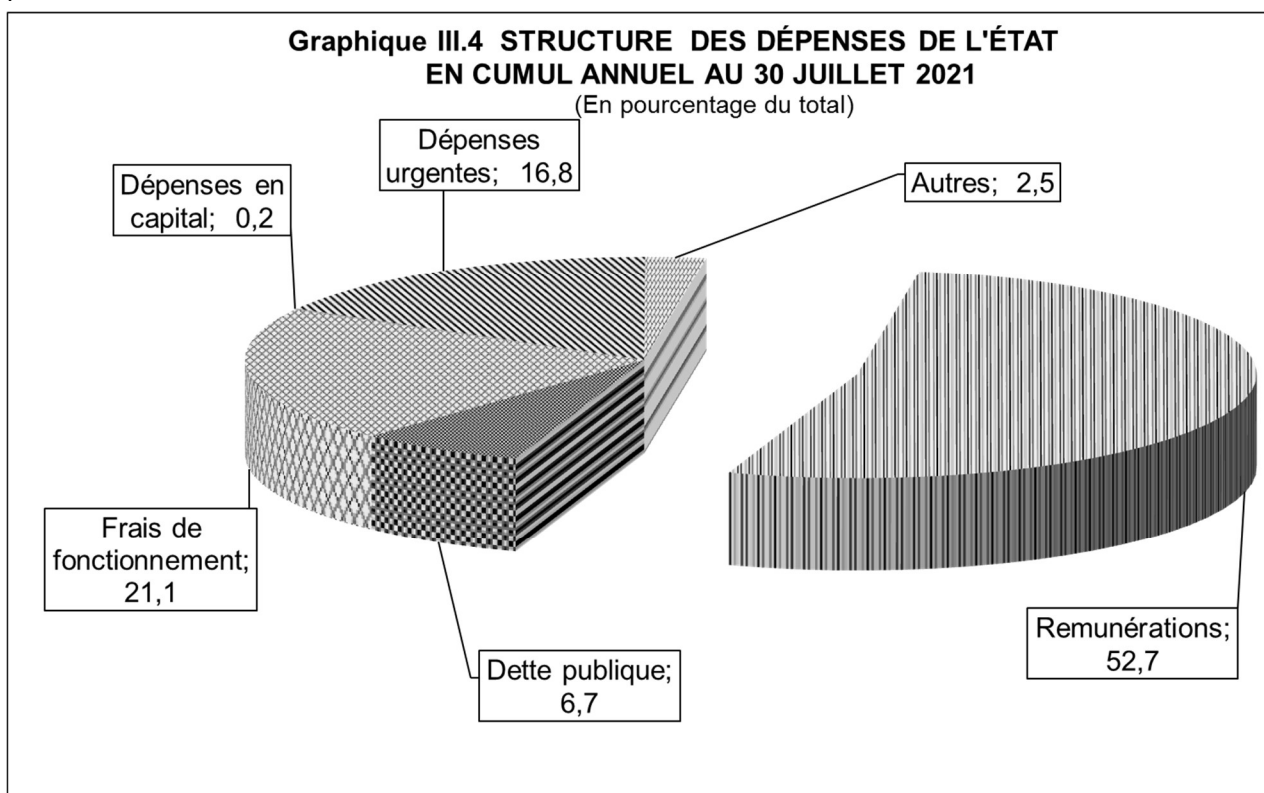

Source : Tableau III.2

Situation cumulée au 30 juillet 2021.

III.3 SUIVI DE L'OPÉRATION D'ADJUDICATION DU BON DU TRÉSOR

(En millions de CDF, sauf indications contraires)

		29-déc.-20	26-janv.-21	23-févr.-21	30-mars-21	27-avr.-21	25-mai-21	29-juin-21	6-juil.-21	13-juil.-21	20-juil.-21	27-juil.-21
1	Montant de l'appel d'offre préalablement déterminé par le Ministère des Finances	-	20 000,00	20 000,00	-	-	-	-	20 000,00	-	25 000,00	-
	Bon à 3 mois	-	20 000,00	20 000,00	-	-	-	-	20 000,00	-	25 000,00	-
	Bon à 6 mois	-	-	-	-	-	-	-	-	-	-	-
2	Montant reçu des compétitives	-	1 000,00	9 000,00	-	-	-	-	56 640,00	-	11 090,00	-
	Bon à 3 mois	-	1 000,00	9 000,00	-	-	-	-	56 640,00	-	11 090,00	-
	Bon à 6 mois	-	-	-	-	-	-	-	-	-	-	-
2bis	Montant reçu des non compétitives	-	-	-	-	-	-	-	-	-	-	-
	Bon à 3 mois	-	-	-	-	-	-	-	-	-	-	-
	Bon à 6 mois	-	-	-	-	-	-	-	-	-	-	-
3	Ecart réalisations-prévisions (en %)	-	-	-	-	-	-	-	-	-	-	-
	Bon à 3 mois	-	95,00	55,00	-	-	-	-	183,20	-	55,64	-
	Bon à 6 mois	-	-	-	-	-	-	-	-	-	-	-
4	Montant retenu en définitive par le Ministère des Finances	-	1 000,00	9 000,00	-	-	-	-	24 140,00	-	3 590,00	-
	Bon à 3 mois	-	1 000,00	9 000,00	-	-	-	-	24 140,00	-	3 590,00	-
	Bon à 6 mois	-	-	-	-	-	-	-	-	-	-	-
5	Montant retenu net des intérêts	-	-	-	-	-	-	-	-	-	-	-
	Bon à 3 mois	-	945,09	8 448,82	-	-	-	-	23 754,62	-	3 530,27	-
	Bon à 6 mois	-	-	-	-	-	-	-	-	-	-	-
5 bis	Rapport soumissions retenues/soumissions reçues	-	1,00	1,00	-	-	-	-	0,43	-	-	-
6	Remboursement	-	4 000,00	6 000,00	-	1 000,00	9 000,00	-	-	-	-	-
	Bon à 3 mois	-	4 000,00	6 000,00	-	1 000,00	9 000,00	-	-	-	-	-
	Bon à 6 mois	-	-	-	-	-	-	-	-	-	-	-
7	Encours Bon du Trésor	108 500,00	80 500,00	86 540,00	73 540,00	66 540,00	14 500,00	-	24 140,00	24 140,00	27 730,00	27 730,00
	Bon à 3 mois	98 500,00	75 500,00	86 540,00	73 540,00	66 540,00	14 500,00	-	24 140,00	24 140,00	27 730,00	27 730,00
	Bon à 6 mois	10 000,00	5 000,00	-	-	-	-	-	-	-	-	-
7 bis	Evolution annuelle de l' Encours Bon du Trésor (En flux)	- 3 500,00	- 28 000,00	- 21 960,00	- 34 960,00	- 41 960,00	- 94 000,00	- 108 500,00	- 84 360,00	- 84 360,00	- 80 770,00	- 80 770,00
8	Ecart (2) - (5)	-	-	-	-	-	-	-	-	-	-	-
	Bon à 3 mois	-	54,91	551,18	-	-	-	-	32 885,38	-	7 559,73	-
	Bon à 6 mois	-	-	-	-	-	-	-	-	-	-	-
9	Avoirs en comptes courants des banques (la veille de l'adjudication, en milliards de CDF)	1 124,31	1 286,83	1 598,54	1 441,63	1 473,44	2 013,39	1 594,43	1 832,22	1 735,37	1 712,56	1 712,56
10	Taux d'intérêt marginal	-	-	-	-	-	-	-	-	-	-	-
	Bon à 3 mois	-	23,50	27,00	-	-	-	-	7,00	-	6,50	-
	Bon à 6 mois	-	-	-	-	-	-	-	-	-	-	-
11	Taux d'intérêt moyen pondéré	-	-	-	-	-	-	-	-	-	-	-
	Bon à 3 mois	21,15	23,50	26,38	-	-	-	-	6,56	-	6,49	-
	Bon à 6 mois	-	-	-	-	-	-	-	-	-	-	-
12	Taux directeur (en %)	18,50	18,50	18,50	15,50	10,50	10,50	8,50	8,50	8,50	8,50	8,50
13	Coût du BT hebdo	-	54,91	551,18	-	-	-	-	385,38	-	59,73	-
	Bon à 3 mois	-	54,91	551,18	-	-	-	-	385,38	-	59,73	-
	Bon à 6 mois	-	-	-	-	-	-	-	-	-	-	-
14	Coût BT cumul annuel	13 454,54	350,97	3 416,49	4 305,27	4 305,27	4 305,27	4 305,27	4 690,64	4 690,64	4 750,37	4 750,37
	Bon à 3 mois	13 454,54	350,97	3 416,49	4 305,27	4 305,27	4 305,27	4 305,27	4 690,64	4 690,64	4 750,37	4 750,37
	Bon à 6 mois	-	-	-	-	-	-	-	-	-	-	-
15	Taux directeur réel	2,98	2,85	2,77	- 0,24	- 4,14	- 1,19	- 0,95	- 0,27	- 0,16	0,58	1,34
16	Taux (d'inflation) en glissement	15,52	15,66	15,73	15,74	14,64	11,69	9,45	8,77	8,66	7,92	7,16
	Taux de change (USD/CDF, indicatif BCC)	1 971,82	1 978,00	1 980,78	1 981,11	1 988,07	1 988,09	1 988,16	1 988,49	1 988,23	1 988,91	1 988,56

* Aucune séance d'adjudication organisée en ladite date.

IV.SECTEUR EXTERIEUR

IV.1. ÉVOLUTION DU TAUX DE CHANGE INTERBANCAIRE ⁽¹⁾

PERIODES	Cours interbancaires		
	USD	DTS	EURO
2018			
Décembre			
31 décembre 2018	1 635,62	2 268,81	1 864,22
2019			
Décembre			
31 décembre 2019	1 672,80	2 303,02	1 855,92
2020			
Décembre			
31 décembre 2020	1 971,80	2 852,08	2 421,16
2021			
Janvier			
29 janvier 2021	1 978,99	2 851,14	2 395,87
Février			
26 février 2021	1 980,98	2 865,75	2 423,59
Mars			
31 mars 2021	1 981,49	2 807,85	2 324,27
Avril			
30 avril 2021	1 990,25	2 853,61	2 408,00
Mai			
31 mai 2021	1 989,14	2 870,52	2 420,97
Juin			
4 juin 2021	1 990,00	2 874,35	2 430,33
11 juin 2021	1 989,48	2 870,55	2 424,27
14 juin 2021	1 989,81	2 870,22	2 422,37
15 juin 2021	1 989,85	2 869,51	2 409,39
16 juin 2021	1 990,35	2 865,27	2 413,65
17 juin 2021	1 990,74	2 865,41	2 413,10
18 juin 2021	1 990,19	2 865,46	2 411,59
21 juin 2021	1 989,00	2 844,05	2 368,56
22 juin 2021	1 988,72	2 841,34	2 359,49
23 juin 2021	1 988,75	2 836,00	2 360,99
24 juin 2021	1 988,98	2 837,62	2 368,91
25 juin 2021	1 988,96	2 842,37	2 376,82
28 juin 2021	1 988,68	2 841,55	2 374,86
29 juin 2021	1 988,16	2 840,94	2 372,92
Juillet			
1 juillet 2021	1 988,54	2 839,92	2 373,15
2 juillet 2021	1 988,27	2 832,56	2 356,39
5 juillet 2021	1 988,96	2 831,92	2 358,26
6 juillet 2021	1 988,49	2 831,48	2 359,47
7 juillet 2021	1 988,24	2 832,86	2 359,32
8 juillet 2021	1 988,87	2 831,12	2 350,39
9 juillet 2021	1 988,42	2 827,51	2 346,79
12 juillet 2021	1 988,93	2 833,05	2 355,01
13 juillet 2021	1 988,23	2 832,53	2 361,21
14 juillet 2021	1 988,57	2 827,73	2 346,98
15 juillet 2021	1 988,91	2 831,77	2 349,20
16 juillet 2021	1 988,90	2 832,95	2 351,77
19 juillet 2021	1 988,66	2 829,15	2 346,66
20 juillet 2021	1 988,91	2 827,10	2 351,17
21 juillet 2021	1 988,74	2 827,86	2 347,65
22 juillet 2021	1 988,88	2 822,96	2 341,76
23 juillet 2021	1 988,97	2 828,23	2 351,96
26 juillet 2021	1 988,56	2 826,09	2 345,81
27 juillet 2021	1 988,19	2 823,61	2 340,70
28 juillet 2021	1 988,76	2 829,67	2 348,68
29 juillet 2021	1 988,01	2 830,05	2 351,64
30 juillet 2021	1 988,89	2 829,36	2 348,64

Source : Banque Centrale du Congo.

(1) Il s'agit des cours moyens journaliers à l'ouverture.

IV.2. ÉVOLUTION DU TAUX DE CHANGE MOYEN PARALLÈLE A KINSHASA ET EN PROVINCES

(USD / CDF)

	KINSHASA	LUBUMBASHI	MATADI	KANANGA	MBUJI-MAYI	KIKWIT	MBANDAKA	TSHIKAPA	KISANGANI	BUKAVU	GOMA
2018											
Décembre											
31 décembre 2018
2019											
Décembre											
31 décembre 2019	1 725,00	1 710,00	1 725,00	1 669,52
2020											
Décembre											
31 décembre 2020	2 020,00	2 015,00	2 003,33	2 020,00	2 016,67	...	2 011,67	...	2 008,75	1 997,50	2 000,00
2021											
Janvier											
29 janvier 2021	2 016,33	2 025,00	1 996,17	2 022,50	2 022,50	...	2 015,00	...	2 013,75	2 005,00	2 000,00
Février											
26 février 2021	2 023,83	2 020,00	1 955,00	2 020,62	2 016,67	...	2 015,00	...	2 015,00	2 002,05	...
Mars											
31 mars 2021	2 023,83	2 015,00	2 010,83	2 020,00	2 018,33	2 020,00	2 015,00	...	2 012,50	2 005,53	2 000,00
Avril											
30 avril 2021	2 012,00	2 015,00	2 012,50	2 020,00	2 018,33	2 020,00	2 015,00	...	2 012,50	2 016,67	2 000,00
Mai											
31 mai 2021	2 024,67	2 015,00	2 008,33	2 020,00	2 043,33	2 020,00	2 015,00	...	2 013,13	2 016,67	2 000,00
Juin											
4 juin 2021	2 024,00	2 015,00	2 009,17	2 020,00	2 043,33	2 020,00	2 015,00	...	2 012,50	2 016,67	2 000,00
11 juin 2021	2 022,83	2 015,00	2 009,17	2 020,00	2 043,33	2 020,00	2 015,00	...	2 012,50	2 016,67	2 000,00
14 juin 2021	2 022,17	2 015,00	2 009,17	2 020,00	2 043,33	2 020,00	2 015,00	...	2 012,50	2 016,67	2 000,00
15 juin 2021	2 023,67	2 015,00	2 009,17	2 020,00	2 043,33	2 020,00	2 015,00	...	2 012,50	2 016,67	2 000,00
16 juin 2021	2 022,33	2 015,00	2 009,17	2 020,00	2 043,33	2 020,00	2 015,00	...	2 012,50	2 016,67	2 000,00
17 juin 2021	2 022,50	2 015,00	2 009,17	2 020,00	2 043,33	2 020,00	2 015,00	...	2 012,50	2 016,67	2 000,00
18 juin 2021	2 022,50	2 015,00	2 009,17	2 020,00	2 043,33	2 020,00	2 015,00	...	2 012,50	2 016,67	2 000,00
21 juin 2021	2 022,50	2 015,00	2 009,17	2 020,00	2 043,33	2 020,00	2 015,00	...	2 012,50	2 016,67	2 000,00
22 juin 2021	2 022,50	2 015,00	2 009,17	2 020,00	2 043,33	2 020,00	2 015,00	...	2 012,50	2 016,67	2 000,00
23 juin 2021	2 024,17	2 015,00	2 009,17	2 020,00	2 043,33	2 020,00	2 015,00	...	2 012,50	2 016,67	2 000,00
24 juin 2021	2 025,00	2 015,00	2 009,17	2 020,00	2 043,33	2 020,00	2 015,00	...	2 012,50	2 016,67	2 000,00
25 juin 2021	2 027,17	2 015,00	2 009,17	2 020,00	2 043,33	2 020,00	2 015,00	...	2 012,50	2 016,67	2 000,00
28 juin 2021	2 026,50	2 015,00	2 009,17	2 020,00	2 026,50	2 020,00	2 015,00	...	2 011,88	2 016,67	2 000,00
29 juin 2021	2 026,50	2 015,00	2 009,17	2 020,00	2 024,83	2 020,00	2 015,00	...	2 012,50	2 016,67	2 000,00
Juillet											
1 juillet 2021	2 024,83	2 015,00	2 009,17	2 020,00	2 023,50	2 020,00	2 015,00	...	2 012,50	2 016,67	2 000,00
2 juillet 2021	2 023,50	2 015,00	2 009,17	2 020,00	2 023,50	2 020,00	2 015,00	...	2 012,50	2 016,67	2 000,00
5 juillet 2021	2 023,50	2 015,00	2 009,17	2 020,00	2 043,33	2 020,00	2 015,00	...	2 011,88	2 012,50	2 000,00
6 juillet 2021	2 023,83	2 015,00	2 009,17	2 020,00	2 043,33	2 020,00	2 015,00	...	2 011,88	2 012,50	2 000,00
7 juillet 2021	2 023,50	2 015,00	2 009,17	2 020,00	2 043,33	2 020,00	2 015,00	...	2 011,88	2 012,50	2 000,00
8 juillet 2021	2 022,83	2 015,00	2 009,17	2 020,00	2 043,33	2 020,00	2 015,00	...	2 011,88	2 017,50	2 000,00
9 juillet 2021	2 022,83	2 015,00	2 009,17	2 020,00	2 042,50	2 020,00	2 015,00	...	2 011,88	2 017,50	2 000,00
12 juillet 2021	2 021,83	2 015,00	2 009,17	2 020,00	2 043,33	...	2 015,00	...	2 011,88	2 012,50	2 000,00
13 juillet 2021	2 021,83	2 015,00	2 010,00	2 020,00	2 043,33	...	2 015,00	...	2 011,88	2 012,50	2 000,00
14 juillet 2021	2 022,67	2 015,00	2 003,83	2 020,00	2 043,33	...	2 015,00	...	2 013,13	2 012,50	2 000,00
15 juillet 2021	2 022,83	2 015,00	2 003,50	2 020,00	2 043,33	...	2 015,00	...	2 013,13	2 012,50	2 000,00
16 juillet 2021	2 022,83	2 015,00	2 003,33	2 020,00	2 043,33	...	2 015,00	...	2 013,13	2 011,23	2 000,00
19 juillet 2021	2 022,00	2 015,00	2 003,33	2 020,00	2 043,33	...	2 015,00	...	2 013,13	2 011,23	2 000,00
20 juillet 2021	2 022,50	2 015,00	2 003,33	2 020,00	2 043,33	...	2 015,00	...	2 013,13	2 011,23	2 000,00
21 juillet 2021	2 022,00	2 015,00	2 003,33	2 020,00	2 043,33	...	2 015,00	...	2 013,13	2 012,50	2 000,00
22 juillet 2021	2 022,50	2 015,00	2 003,33	2 020,00	2 043,33	...	2 015,00	...	2 013,13	2 012,50	2 000,00
23 juillet 2021	2 022,50	2 015,00	2 003,33	2 020,00	2 043,33	...	2 015,00	...	2 013,13	2 012,50	2 000,00
26 juillet 2021	2 021,67	2 015,00	2 003,83	2 020,00	2 043,33	2 012,50	...
27 juillet 2021	2 021,50	2 015,00	2 003,83	2 020,00	2 043,33	2 012,50	...
28 juillet 2021	2 021,33	2 015,00	2 003,83	2 020,00	2 043,33	2 012,50	...
29 juillet 2021	2 020,17	2 015,00	2 003,83	2 020,00	2 043,33
30 juillet 2021	2 020,17	2 015,00	2 003,83	2 020,00	2 043,33

Source : Banque Centrale du Congo.

IV.3. ÉVOLUTION DES COURS DE CHANGE OPERATIONNELS ⁽¹⁾

(USD/CDF)

DATES	BANQUE CENTRALE		BANQUES AGREEES		BUREAUX DE CHANGE		Cours du jour: USD/CDF
	Cours acheteur	Cours vendeur	Cours acheteur	Cours vendeur	Cours acheteur	Cours vendeur	Cours indicatif
2018							
MOIS DE DECEMBRE 2018							
31 décembre 2018	-	-	1 631,8252	1 640,5546	1 660,0000	1 670,0000	1 635,6153
Moyenne mensuelle							1 633,3086
Moyenne annuelle							1 623,2900
2019							
MOIS DE DECEMBRE 2019							
Moyenne mensuelle							1 668,7565
Moyenne annuelle							1 647,6293
2020							
MOIS DE DECEMBRE 2020							
31 décembre 2020	-	-	1 957,6029	1 987,8685	2 015,0000	2 019,0000	1 971,8050
Moyenne mensuelle							1 969,4963
Moyenne annuelle							1 851,5388
2021							
MOIS DE JANVIER 2021							
29 janvier 2021	-	-	1 977,5112	1 981,3108	2 015,8094	2 023,7388	1 978,9946
Moyenne mensuelle							1 976,0089
Moyenne mensuelle							1 980,5649
MOIS DE MARS 2021							
31 mars 2021	-	-	1 973,7113	1 993,0681	-	-	1 982,3638
Moyenne mensuelle							1 981,1927
MOIS D'AVRIL 2021							
30 avril 2021	-	-	1 989,5524	2 012,4713	2 010,0000	2 013,0000	1 990,2535
Moyenne 4							1 989,9140
Moyenne mensuelle							1 985,3632
MOIS DE MAI 2021							
31 mai 2021	-	-	1 980,2519	1 998,3115	2 020,0000	2 030,0000	1 989,9924
Moyenne mensuelle							1 989,0654
MOIS DE JUIN 2021							
4 juin 2021	-	-	1 985,8960	2 029,1516	-	-	1 989,9970
Moyenne 1							1 989,9521
11 juin 2021	-	-	1 990,8924	1 986,4458	2 020,0000	2 023,0000	1 989,8105
Moyenne 2							1 989,5905
14 juin 2021	-	-	1 989,8499	1 989,6392	2 020,0000	2 023,0000	1 989,8520
15 juin 2021	-	-	1 989,7479	1 991,5830	2 015,0000	2 030,0000	1 990,3506
16 juin 2021	-	-	1 995,2222	1 982,3666	2 015,0000	2 030,0000	1 990,7391
17 juin 2021	-	-	1 986,0320	1 996,6317	2 015,0000	2 030,0000	1 990,1894
18 juin 2021	-	-	1 987,0052	1 990,9553	2 015,3524	2 025,4021	1 988,9983
Moyenne 3							1 990,0259
21 juin 2021	-	-	1 985,9757	1 992,8486	2 016,9707	2 024,1482	1 988,7167
22 juin 2021	-	-	1 988,4729	1 988,9582	2 016,0000	2 019,0000	1 988,7491
23 juin 2021	-	-	1 979,9230	2 000,0811	2 016,0000	2 019,0000	1 988,9794
24 juin 2021	-	-	1 988,8666	1 988,6863	2 018,8127	2 026,7854	1 988,9634
25 juin 2021	-	-	1 981,6901	1 994,9350	2 018,8127	2 026,7854	1 988,6829
Moyenne 4							1 988,8183
28 juin 2021	-	-	1 986,1311	1 990,9466	2 020,0878	2 025,3584	1 988,1564
29 juin 2021	-	-	1 987,4028	1 989,8610	2 022,0999	2 027,4715	1 988,5449
Moyenne mensuelle							1 989,1814
MOIS DE JUILLET 2021							
1 juillet 2021	-	-	1 981,3210	2 020,7299	2 022,0999	2 027,4715	1 988,2668
2 juillet 2021	-	-	1 986,1032	1 991,9025	-	-	1 988,9605
Moyenne							1 988,6137
5 juillet 2021	-	-	1 980,5060	2 016,3208	2 022,0999	2 027,4715	1 988,4944
6 juillet 2021	-	-	1 987,7872	1 988,9303	2 022,0999	2 027,4715	1 988,2392
7 juillet 2021	-	-	1 995,3785	1 980,0775	2 022,0999	2 027,4715	1 988,8694
8 juillet 2021	-	-	1 981,8873	2 022,8029	2 022,0999	2 027,4715	1 988,4157
9 juillet 2021	-	-	1 979,2440	2 000,0746	2 018,0000	2 025,0000	1 988,9288
Moyenne 1							1 988,5895
12 juillet 2021	-	-	1 987,4589	1 989,5875	2 018,0000	2 025,0000	1 988,2320
13 juillet 2021	-	-	1 990,4182	1 983,7028	2 018,0000	2 022,4087	1 988,5731
14 juillet 2021	-	-	1 992,9672	1 973,8170	-	-	1 988,9113
15 juillet 2021	-	-	1 991,8158	1 971,6451	2 018,0000	2 021,6758	1 988,8976
16 juillet 2021	-	-	1 981,4666	2 025,5212	-	-	1 988,6643
Moyenne 2							1 988,6557
19 juillet 2021	-	-	1 983,5731	2 025,7323	2 018,0000	2 021,0000	1 988,9124
20 juillet 2021	-	-	1 988,5299	1 988,7114	2 018,0000	2 022,7411	1 988,7364
21 juillet 2021	-	-	1 984,6847	1 993,0530	2 018,0000	2 024,0000	1 988,8846
22 juillet 2021	-	-	1 991,2269	1 979,0850	2 017,6408	2 022,1184	1 988,8711
23 juillet 2021	-	-	1 990,3904	1 984,6210	2 018,0000	2 021,0000	1 988,5625
Moyenne 3							1 988,8120
26 juillet 2021	-	-	1 986,5417	1 990,4865	2 017,4910	2 023,1526	1 988,1890
27 juillet 2021	-	-	1 988,7287	1 988,7563	2 017,5556	2 022,9534	1 988,7622
28 juillet 2021	-	-	1 986,9499	1 998,4655	2 017,5556	2 022,9534	1 988,0111
29 juillet 2021	-	-	1 988,9222	1 988,8134	2 017,5556	2 022,9534	1 988,8905
30 juillet 2021	2 018,0000	-	1 993,0948	1 968,0089	2 017,7663	2 022,2497	1 994,6816
Moyenne 4							1 989,7069
Moyenne mensuelle							1 988,8755

IV.5. Variations en % de la monnaie nationale par rapport au USD

(- taux de dépréciation et + taux d'appréciation) ⁽¹⁾

Périodes	Cours indicatif		
	USD ⁽²⁾	USD ⁽³⁾	USD ⁽⁴⁾
2018			
Décembre			
31 décembre 2018	0,0	-0,2	-2,7
2019			
Décembre			
31 décembre 2019	0,0	-0,5	-2,2
2020			
Décembre			
31 décembre 2020	0,0	-0,3	-15,2
2020			
Janvier			
29 janvier 2021	0,0	-0,4	-0,4
Février			
26 février 2021	0,0	-0,1	-0,5
Mars			
29 mars 2021	0,0	-0,1	-0,5
Avril			
30 avril 2021	0,0	-0,4	-0,9
Mai			
31 mai 2021	0,0	0,0	-0,9
Juin			
4 juin 2021	0,0	0,0	-0,9
11 juin 2021	0,0	0,0	-0,9
14 juin 2021	0,0	0,0	-0,9
15 juin 2021	0,0	-0,1	-0,9
16 juin 2021	0,0	-0,1	-1,0
17 juin 2021	0,0	-0,1	-0,9
18 juin 2021	0,1	0,0	-0,9
21 juin 2021	0,0	0,0	-0,9
22 juin 2021	0,0	0,0	-0,9
23 juin 2021	0,0	0,0	-0,9
24 juin 2021	0,0	0,0	-0,9
25 juin 2021	0,0	0,0	-0,8
28 juin 2021	0,0	0,0	-0,8
29 juin 2021	0,0	0,0	-0,8
Juillet			
1 juillet 2021	0,0	0,0	-0,8
2 juillet 2021	0,0	0,0	-0,9
5 juillet 2021	0,0	0,0	-0,8
6 juillet 2021	0,0	0,0	-0,8
7 juillet 2021	0,0	0,0	-0,9
8 juillet 2021	0,0	0,0	-0,8
9 juillet 2021	0,0	0,0	-0,9
12 juillet 2021	0,0	0,0	-0,8
13 juillet 2021	0,0	0,0	-0,8
14 juillet 2021	0,0	0,0	-0,9
15 juillet 2021	0,0	0,0	-0,9
16 juillet 2021	0,0	0,0	-0,8
19 juillet 2021	0,0	0,0	-0,9
20 juillet 2021	0,0	0,0	-0,9
21 juillet 2021	0,0	0,0	-0,9
22 juillet 2021	0,0	0,0	-0,9
23 juillet 2021	0,0	0,0	-0,8
26 juillet 2021	0,0	0,0	-0,8
27 juillet 2021	0,0	0,0	-0,9
28 juillet 2021	0,0	0,0	-0,8
29 juillet 2021	0,0	0,0	-0,9
30 juillet 2021	-0,3	-0,3	-1,1

Source : Banque Centrale du Congo.

(1) En mensuel, il s'agit du taux fin période.

(2) Calculées par rapport au cours précédent.

(3) Calculées par rapport au dernier cours du mois précédent.

(4) Calculées par rapport au dernier cours de l'année précédente.

IV.7. ÉVOLUTION DES COURS DES MATIÈRES PREMIÈRES D'ORIGINE MINÉRALE (1)

Produits et Marchés	Cotations	2020	2021											
		31-déc.-20	29-janv.-21	26-févr.-21	31-mars-21	30-avr.-21	31-mai-21	29-juin-21	23-juil.-21	26-juil.-21	27-juil.-21	28-juil.-21	29-juil.-21	30-juil.-21
- Cuivre (LME)	\$/tm	7 803,50	7 778,50	9 614,50	8 788,50	9 990,00	10 159,50	9 333,50	9 382,50	9 433,50	9 580,00	9 709,00	9 697,00	9 781,00
- Zinc (LME)	\$/tm	2 749,00	2 546,00	2 894,50	2 822,00	2 928,00	3 039,50	2 883,00	2 920,50	2 944,00	2 946,00	2 948,00	2 951,50	2 984,50
- Cobalt (Londres :cathode 99,80 %)	\$/lb	15,75	17,50	21,00	25,20	22,88	20,35	20,35	20,35	20,35	20,35	20,35	20,35	20,35
- Cobalt (Londres :cathode 99,80 %)	\$/tonne	34 768,21	38 631,35	46 357,62	55 629,14	50 507,73	44 922,74	44 922,74	44 922,74	44 922,74	44 922,74	44 922,74	44 922,74	44 922,74
- Cobalt (LME : Boursorama 99,30 %)	\$/tonne	32 000,00	41 245,00	51 995,00	50 610,00	47 140,00	43 615,00	48 500,00	52 465,00	52 440,00	52 435,00	52 430,00	52 425,00	52 425,00
- Diamant Congo (CEEC)	\$/carat	7,39
- Coltan (Londres)	\$/lb	51,00	56,00	60,00	68,50	70,00	78,00	78,00	83,50	83,50	83,50	83,50	83,50	83,50
- Or (New York)	\$/o.t	1 888,97	1 840,67	1 772,89	1 679,57	1 766,38	1 908,51	1 775,25	1 805,05	1 808,32	1 798,56	1 805,05	1 814,88	1 828,15
- Argent (New York)	cts/o.t	2 642,00	2 689,00	2 654,00	2 441,00	2 590,00	2 804,00	2 577,00	2 519,00	2 519,00	2 469,00	2 497,00	2 550,00	2 550,00
- Pétrole :														
- Brent (Londres)	\$/baril	51,52	55,46	64,42	63,44	66,72	70,38	75,18	74,03	74,56	74,84	75,34	75,46	75,20
- WTI (New York)	\$/baril	48,40	52,46	61,50	59,16	63,58	66,90	72,98	72,07	71,91	71,65	72,39	73,62	73,95

Source : Bourse-les echos.

'(1) Cours exprimés à fin période, sauf pour le diamant en cours moyen.

Pour mémoire : Once troy (o.t) = 31,103 g et lb = 0,454 kg

35

IV.7. BIS. ÉVOLUTION DES COURS DES MATIÈRES PREMIÈRES D'ORIGINE AGRICOLE(2)

Produits et Marchés	Cotations	2020	2021											
		31-déc.-20	29-janv.-21	26-févr.-21	31-mars-21	30-avr.-21	31-mai-21	29-juin-21	23-juil.-21	26-juil.-21	27-juil.-21	28-juil.-21	29-juil.-21	30-juil.-21
- Café :														
* Arabica (New York)	Cts/lb	125,95	122,95	136,85	123,50	139,95	162,35	159,70	189,00	207,80	201,75	200,45	196,50	179,55
* Robusta (Londres)	\$/tm	1 369,00	1 306,00	1 458,00	1 342,00	1 418,00	1 583,00	1 691,00	1 918,00	1 964,00	1 927,00	1 930,00	1 885,00	1 786,00
- Caoutchouc (Singapour)	Cts/kg	231,90	221,00	246,00	225,00	226,00	229,00	202,70	182,30	182,40	186,00	188,00	189,80	191,80
- Cacao (New York)	\$/tm	2 557,00	2 531,00	2 701,00	2 385,00	2 382,00	2 412,00	2 361,00	2 321,00	2 392,00	2 393,00	2 427,00	2 435,00	2 366,00
- Coton (New York)	Cts/lb	76,20	80,64	87,82	80,88	87,43	82,12	86,49	90,32	90,29	90,74	90,91	90,76	89,83
- Huile de palme (Kuala Lumpur) ⁽¹⁾	Riggints/tm	3 854,00	3 935,00	3 986,00	4 061,00	4 408,00	4 024,00	3 750,00	4 542,00	4 630,00	4 689,00	4 590,00	4 673,00	4 656,00
- Bois (Chicago) ⁽²⁾	\$/bdft	369,00	367,60	367,60	366,10	366,10	364,60	364,60	364,60	364,60	364,60	364,60	364,60	364,60

Source : Bourse-les echos.

'(1) - Riggints monnaie de Kwala Lumpur : 25 riggints = 5 euros.

(2) - Bdft (Board foot) : 1 bdft = 2,35973722 liters.

IV.8. ÉVOLUTION DES RÉSERVES DE CHANGE AU SENS LARGE ⁽¹⁾

(en millions de USD)

	2020	2021											
	31-déc.-20	29-janv.-21	26-févr.-21	31-mars-21	30-avr.-21	31-mai-21	29-juin-21	23-juil.-21	26-juil.-21	27-juil.-21	28-juil.-21	29-juil.-21	30-juil.-21
Réserves internationales	6 334	6 530,06	6 497,09	6 461,57	6 982,10	7 345,24	8 021,70	8 389,72
Réserves en mois d'importation	5,80	6,19	6,16	6,13	6,62	6,96	7,61	7,96
soit a) semaine d'importation	25	26	26	26	28	30	32	34
et b) jour d'importation	0	5	4	3	4	1	6	3

Source : - Direction des Opérations Bancaires et des Marchés - Direction de la Recherche et des Statistiques.

(1) Réserves de change incluant les dépôts des banques en monnaies étrangères.

IV.8 bis. ÉVOLUTION DES RÉSERVES DE CHANGE AU SENS STRICT ⁽¹⁾

(en millions de USD)

	2020	2021											
	31-déc.-20	29-janv.-21	26-févr.-21	31-mars-21	30-avr.-21	31-mai-21	29-juin-21	23-juil.-21	26-juil.-21	27-juil.-21	28-juil.-21	29-juil.-21	30-juil.-21
Réserves internationales	708,89	692,94	632,53	505,71	783,70	1118	1229	1597	1620	1619	1615	1631	...
Réserves en mois d'importation	0,65	0,66	0,60	0,48	0,74	1	1	2	2	2	2	2	...
soit a) semaine d'importation	2	2	2	2	3	4	5	6	6	6	6	6	...
et b) jour d'importation	5	5	4	0	1	4	0	3	4	4	4	4	...

Source : - Banque Centrale du Congo.

(2) Réserves de change tirées exclusivement de la position de change de la BCC(à partir de décembre 2019).

Graphique IV.1 Évolution des cours indicatif et parallèle

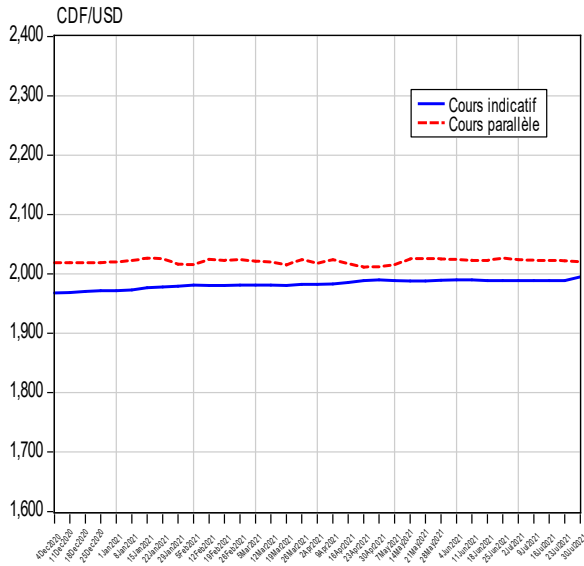

Graphique IV.2 Evolution en % de l'écart entre le cours indicatif et le cours parallèle

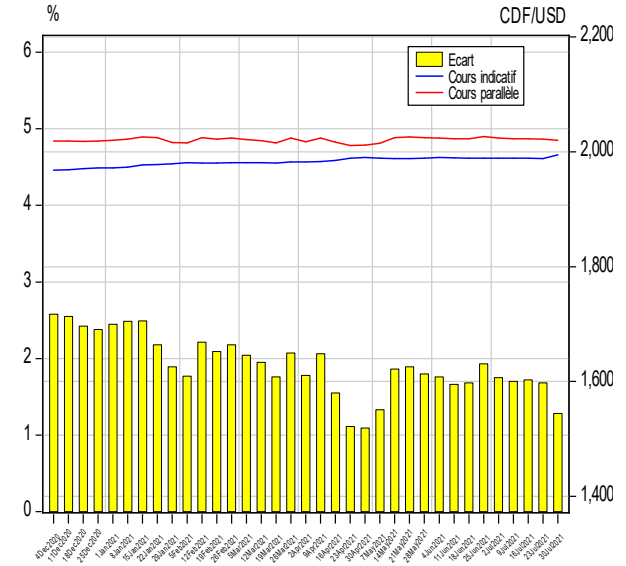

Graphique IV.3 Évolution du solde des transactions sur le marché des changes

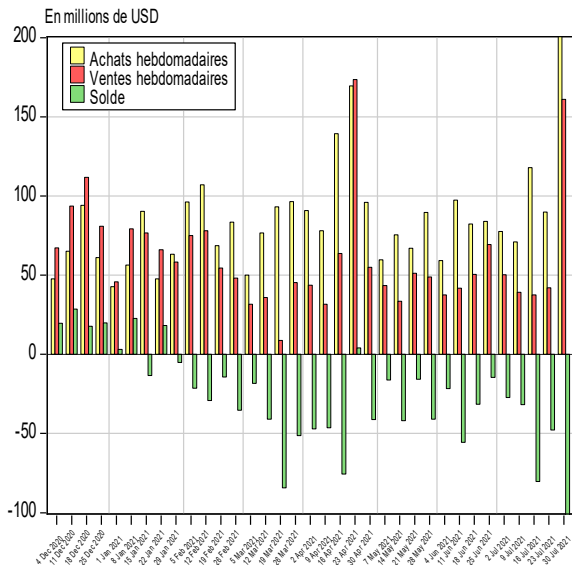

Graphique IV.4 Évolution du volume des transactions sur le marché des changes

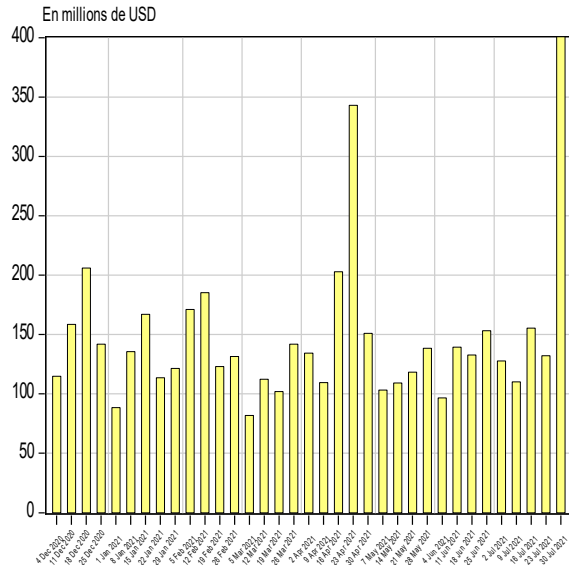

Graphique IV.5 Evolution du solde budgétaire en devises

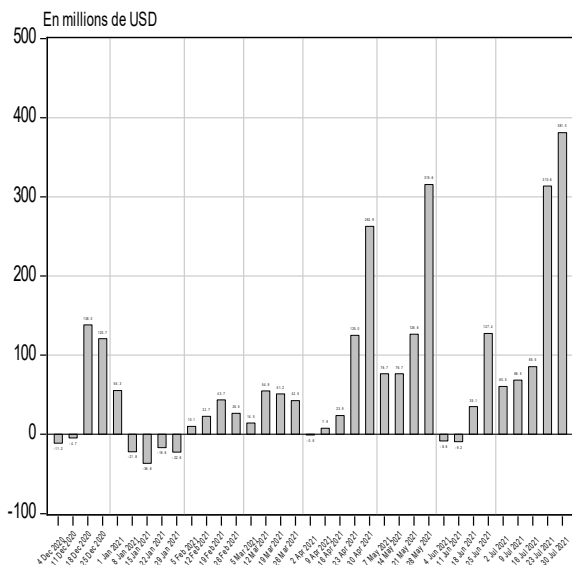

Graphique IV.6 Évolution des réserves internationales

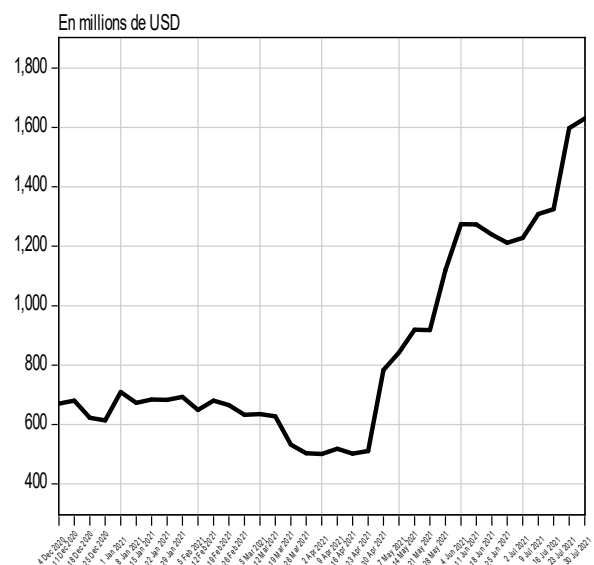

Source : Direction de la Recherche et des Statistiques, Service Statistiques des Paiements Extérieurs et Balance des Paiements.

Graphique IV.7 Évolution des cours du cuivre et du zinc sur le marché de Londres

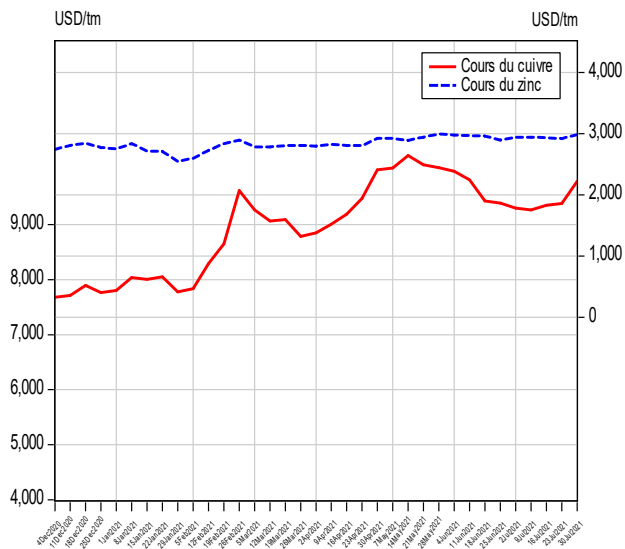

Graphique IV.8 Évolution des cours du cobalt et du coltan sur le marché de Londres

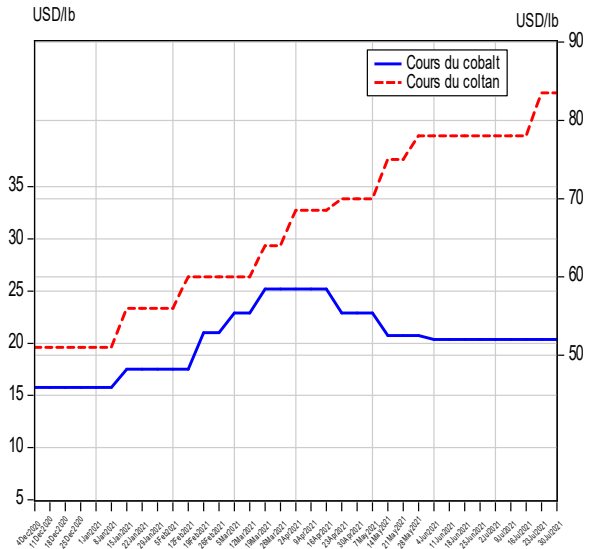

Graphique IV.9 Évolution des cours de l'or et de l'argent sur le marché de New York

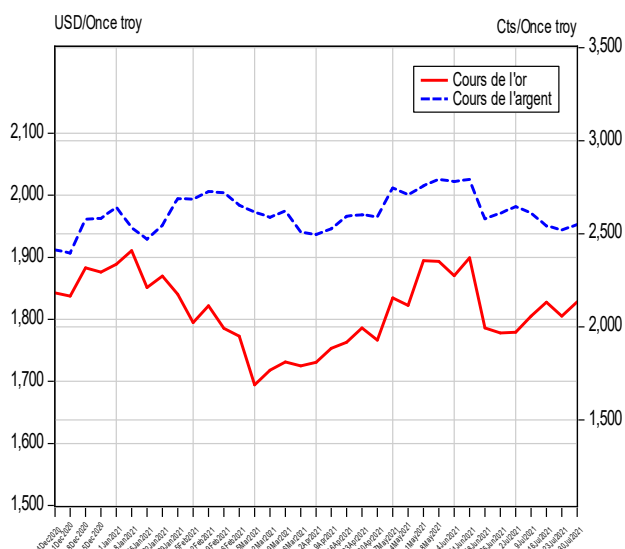

Graphique IV.10 Évolution du cours du pétrole brut sur le marché international

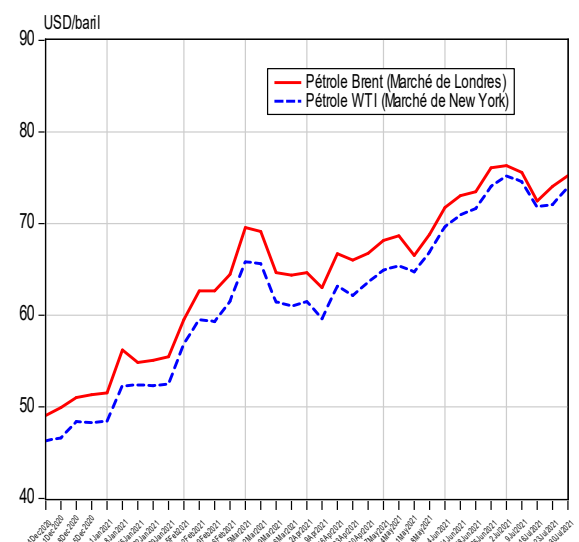

Graphique IV.11 Évolution des cours du café et du cacao sur le marché international

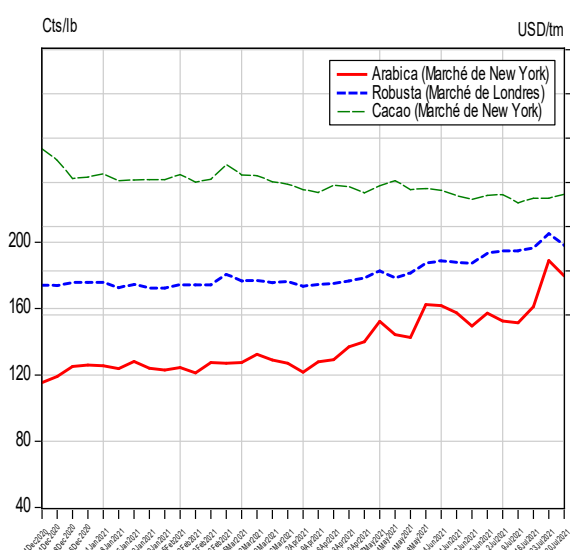

Graphique IV.12 Évolution du cours de coton sur le marché de New York

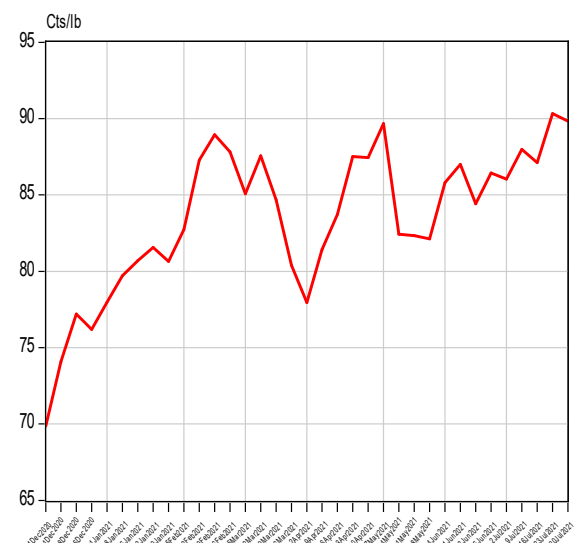

Source : Direction de la Recherche et des Statistiques sur base des données de la Bourse Les Echos. Cfr. Tableaux IV.7 et IV.7 bis

V. MONNAIE ET CRÉDIT

Tableau V.1. TAUX D'INTÉRÊT APPLIQUÉS PAR LA BCC SUR LE MARCHÉ MONÉTAIRE⁽¹⁾

Rubriques	2020				2021										
	Mars	Juin	Septembre	Décembre	Janvier	Février	Mars	Avril	Mai	Juin	Juillet				
	au 27	au 26/	au 25/	au 31/	au 29/	au 26/	au 26 /	au 29 /	au 28 /	au 25 /	au 02 /	au 09 /	au 16 /	au 23 /	au 30 /
1. Taux d'intérêts débiteurs															
PRÊT A COURT TERME (REESCOMPTE)															
- Taux d'intérêt nominal	7,50	7,50	18,50	18,50	18,50	18,50	15,50	10,50	10,50	8,50	8,50	8,50	8,50	8,50	8,50
- Taux d'intérêt effectif	7,81	7,81	20,50	20,50	20,50	20,50	16,88	11,12	11,12	8,90	8,90	8,90	8,90	8,90	8,90
- Taux d'intérêt réel	2,53	-3,15	4,92	4,74	4,79	4,74	1,14	-2,81	-0,56	-0,55	0,13	0,29	0,99	1,75	2,48
FACILITÉS PERMANENTES															
- Taux d'intérêt nominal	8,50	8,50	19,50	19,50	19,50	19,50	16,50	11,50	11,50	9,50	9,50	9,50	9,50	9,50	9,50
- Taux d'intérêt effectif	9,00	9,00	21,85	21,85	21,85	21,85	18,21	12,36	12,36	10,11	10,11	10,11	10,11	10,11	10,11
- Taux d'intérêt réel	3,71	-1,96	6,28	6,10	6,15	6,10	2,46	-1,57	0,68	0,66	1,34	1,50	2,19	2,95	3,69
2. Taux d'intérêts créditeurs (2)															
- Taux BBcc à 7 jours	5,43	3,25	14,67	12,00	9,80	6,33	4,50	8,90	4,00	3,00	2,88	2,50	2,00	2,00	0,75
- Taux BBcc à 28 jours	0,00	0,00	17,40	18,50	0,00	0,00	0,00	0,00	0,00	0,00	0,00	0,00	6,50	0,00	0,00
- Taux BBcc à 84 jours	0,00	0,00	17,75	17,75	0,00	0,00	0,00	0,00	0,00	0,00	0,00	0,00	0,00	0,00	0,00
- Taux BBcc spécial à 84 jours	0,00	0,00	0,00	0,00	0,00	0,00	0,00	0,00	0,00	0,00	0,00	0,00	0,00	0,00	0,00

Source : Banque Centrale du Congo.

(1) Taux à fin période.

(2) Il s'agit des taux d'intérêt moyens pondérés offerts par les banques commerciales. Pour rappel, depuis le 03 avril 2008, le marché des BBcc procède par adjudication. A cet effet, ce sont les intervenants (les banques) qui déterminent le taux sur ce marché.

- A partir du 12 mars 2014, la dénomination BTR a été remplacé par le Bons BCC (BBcc) et une nouvelle maturité de 84 jours a été adoptée.

Tableau V. 2. TAUX D'INTÉRÊT APPLIQUÉS PAR LES BANQUES COMMERCIALES ⁽¹⁾

	2020				2021											
	mars	Juin	Septembre	Décembre	Janvier	Février	Mars	Avril	Mai	Juin	Juillet					
	au 27	au 26/	au 25/	au 31/	au 29/	au 26/	au 26 /	au 29 /	au 28 /	au 25 /	au 02 /	au 09 /	au 16 /	au 23 /	au 30 /	
* Taux d'intérêt moyen débiteurs des banques																
- Taux d'intérêt moyen débiteurs en MN																
Taux d'intérêt nominal	26,75	26,75	26,89	23,63	23,69	23,69	23,69	23,32	23,32	23,32	23,32	23,32	23,32	23,32	23,32	
Taux d'intérêt effectif	33,48	33,65	33,48	28,59	28,68	28,68	28,68	28,14	28,14	28,14	28,14	28,14	28,14	28,14	28,14	
Taux d'intérêt réel	28,20	22,69	17,91	12,83	12,98	12,93	12,94	14,21	16,45	18,69	19,37	19,53	20,22	20,98	21,72	
- Taux d'intérêt moyen débiteurs en ME																
Taux d'intérêt nominal	15,72	15,68	15,68	15,81	15,81	15,55	15,53	15,52	15,52	15,52	15,52	15,52	15,53	15,53	15,53	
* Taux d'intérêt moyen créditeurs des banques																
Taux créditeur en MN	5,95	5,46	6,22	6,72	6,72	6,72	6,72	6,40	6,40	6,40	6,40	6,40	6,40	5,55	5,55	5,55
Taux créditeur en ME	3,45	3,57	3,49	3,49	3,49	3,49	3,49	3,56	3,56	3,56	3,56	3,56	3,56	3,56	3,56	3,56

Source : Banque Centrale du Congo.

(1) Taux fin période.

Taux d'intérêt effectif réel

**Tableau V.4. VOLUME DE TRANSACTION AUX
GUICHETS DE REFINANCEMENT**
(En millions de CDF)

Période	Facilités permanentes	Prêts à court terme
2015	9 622 316	13 233
2016	1 852 760	551 056
2017	730 005	1 620 127
2018	-	173 500
2019	-	25 000
2020	-	2 072 372
Janvier	-	20 000
Février	-	-
Mars	-	-
Avril	-	-
Mai	-	-
Juin	-	30 000
Juillet	-	278 535
Août	-	64 348
Septembre	-	-
Octobre	-	151 495
Novembre	-	755 837
Décembre	-	772 158
2021	-	7 319 337
Janvier	-	899 314
08/01	-	308 077
15/01	-	322 012
22/01	-	183 456
29/01	-	85 769
Fevrier	-	1 039 519
05/02	-	278 067
12/02	-	201 914
19/02	-	437 624
26/02	-	121 914
Mars	-	1 287 148
05/03	-	427 634
12/03	-	457 634
19/03	-	170 000
26/03	-	231 880
Avril	-	668 916
02/04	-	-
09/04	-	200 000
16/04	-	222 000
23/04	-	246 916
29/04	-	-
Mai	-	1 570 940
07/05	-	528 940
14/05	-	547 000
21/05	-	495 000
28/05	-	-
Juin	-	1 000 000
04/06	-	50 000
11/06	-	50 000
18/06	-	275 000
25/06	-	380 000
29/06	-	245 000
Juillet	-	853 500
02/07	-	15 000
09/07	-	250 000
16/07	-	325 000
23/07	-	263 500
30/07	-	-

Source : Banque Centrale du Congo.

Tableau V.5. VENTILATION DU STOCK DES ÉMISSIONS MONÉTAIRES PAR COUPURE
(En millions de CDF)

Coupages	2020				2021										
	Mars	Juin	Septembre	Décembre	Janvier	Février	Mars	Avril	Mai	Juin	Juillet				
	au 31	au 26	au 25	au 31	au 29	au 26	au 26	au 29	au 28	au 25	au 02	au 09	au 16	au 23	au 24
20000 FC	627 600	743 600	787 600	790 600	790 600	790 600	791 600	791 600	791 600	790 800	793 800	793 800	793 800	885 800	885 800
10000 FC	654 600	695 100	696 100	778 600	783 100	783 100	791 600	795 100	796 100	793 800	812 300	812 300	812 300	907 300	907 300
5000 FC	515 050	588 050	604 550	605 450	605 450	605 450	605 450	618 700	637 450	660 800	661 050	661 050	661 050	679 800	679 800
1000 FC	823 240	898 300	971 700	1 035 960	1 040 260	1 040 260	1 045 560	1 056 260	1 073 560	1 082 160	1 082 300	1 082 300	1 082 300	1 084 300	1 084 300
500 FC	1 065 156	1 065 156	1 097 381	1 155 106	1 174 481	1 174 481	1 187 006	1 196 231	1 205 081	1 195 016	1 203 941	1 203 941	1 203 941	1 227 141	1 227 141
200 FC	183 307	183 547	186 397	190 117	191 917	191 917	194 117	195 877	196 967	192 297	192 557	192 557	192 557	193 537	193 537
100 FC	134 375	136 095	136 197	137 057	137 387	137 387	138 337	138 987	139 647	137 577	137 677	137 677	137 677	138 727	138 727
50 FC	60 047	60 652	60 725	61 290	61 635	61 635	62 260	62 675	63 085	62 150	62 225	62 225	62 225	62 595	62 595
20 FC	5 759	5 759	5 759	5 759	5 759	5 759	5 759	5 759	5 759	5 759	5 759	5 759	5 759	5 759	5 759
10 FC	2 143	2 143	2 143	2 143	2 143	2 143	2 143	2 143	2 143	2 143	2 143	2 143	2 143	2 143	2 143
5 FC	371	371	371	371	371	371	371	371	371	371	371	371	371	371	371
1 FC	41	41	41	41	41	41	41	41	41	41	41	41	41	41	41
50 CC	49	49	49	49	49	49	49	49	49	49	49	49	49	49	49
20 CC	15	15	15	15	15	15	15	15	15	15	15	15	15	15	15
10 CC	8	8	8	8	8	8	8	8	8	8	8	8	8	8	8
5 CC	3	3	3	3	3	3	3	3	3	3	3	3	3	3	3
1 CC	0	0	0	0	0	0	0	0	0	0	0	0	0	0	0
T O T A L	4 071 763	4 378 888	4 549 038	4 762 568	4 793 218	4 793 218	4 824 318	4 863 818	4 872 378	4 922 988	4 954 238	4 954 238	4 954 238	5 187 588	5 187 588

Source : Banque Centrale du Congo.

43



Tableau V.6. STRUCTURE DU STOCK DES ÉMISSIONS MONÉTAIRES PAR COUPURE

(En % du total)

BILLETS	2020				2021										
	Mars	Juin	Septembre	Décembre	Janvier	Février	Mars	Avril	Mai	Juin	Juillet				
	au 31	au 26	au 25	au 31	au 29	au 26	au 26	au 29	au 28	au 25	au 02	au 09	au 16	au 23	au 24
20000 FC	15,4	17,0	17,3	16,6	16,5	16,5	16,4	16,3	16,2	16,1	16,1	16,0	16,0	17,1	17,1
10000 FC	16,1	15,9	15,3	16,3	16,3	16,3	16,4	16,3	16,3	16,1	16,1	16,4	16,4	17,5	17,5
5000 FC	12,6	13,4	13,3	12,7	12,6	12,6	12,5	12,7	13,1	13,4	13,4	13,3	13,3	13,1	13,1
1000 FC	20,2	20,5	21,4	21,8	21,7	21,7	21,7	21,7	22,0	22,0	22,0	21,8	21,8	20,9	20,9
500 FC	26,2	24,3	24,1	24,3	24,5	24,5	24,6	24,6	24,7	24,3	24,3	24,3	24,3	23,7	23,7
200 FC	4,5	4,2	4,1	4,0	4,0	4,0	4,0	4,0	4,0	3,9	3,9	3,9	3,9	3,7	3,7
100 FC	3,3	3,1	3,0	2,9	2,9	2,9	2,9	2,9	2,9	2,8	2,8	2,8	2,8	2,7	2,7
50 FC	1,5	1,4	1,3	1,3	1,3	1,3	1,3	1,3	1,3	1,3	1,3	1,3	1,3	1,2	1,2
20 FC	0,1	0,1	0,1	0,1	0,1	0,1	0,1	0,1	0,1	0,1	0,1	0,1	0,1	0,1	0,1
10 FC	0,1	0,0	0,0	0,0	0,0	0,0	0,0	0,0	0,0	0,0	0,0	0,0	0,0	0,0	0,0
5 FC	0,0	0,0	0,0	0,0	0,0	0,0	0,0	0,0	0,0	0,0	0,0	0,0	0,0	0,0	0,0
1 FC	0,0	0,0	0,0	0,0	0,0	0,0	0,0	0,0	0,0	0,0	0,0	0,0	0,0	0,0	0,0
50 CC	0,0	0,0	0,0	0,0	0,0	0,0	0,0	0,0	0,0	0,0	0,0	0,0	0,0	0,0	0,0
20 CC	0,0	0,0	0,0	0,0	0,0	0,0	0,0	0,0	0,0	0,0	0,0	0,0	0,0	0,0	0,0
10 CC	0,0	0,0	0,0	0,0	0,0	0,0	0,0	0,0	0,0	0,0	0,0	0,0	0,0	0,0	0,0
5 CC	0,0	0,0	0,0	0,0	0,0	0,0	0,0	0,0	0,0	0,0	0,0	0,0	0,0	0,0	0,0
1 CC	0,0	0,0	0,0	0,0	0,0	0,0	0,0	0,0	0,0	0,0	0,0	0,0	0,0	0,0	0,0
TOTAL	100,0	100,0	100,0	100,0	100,0	100,0	100,0	100,0	100,0	100,0	100,0	100,0	100,0	100,0	100,0

Source : Banque Centrale du Congo.

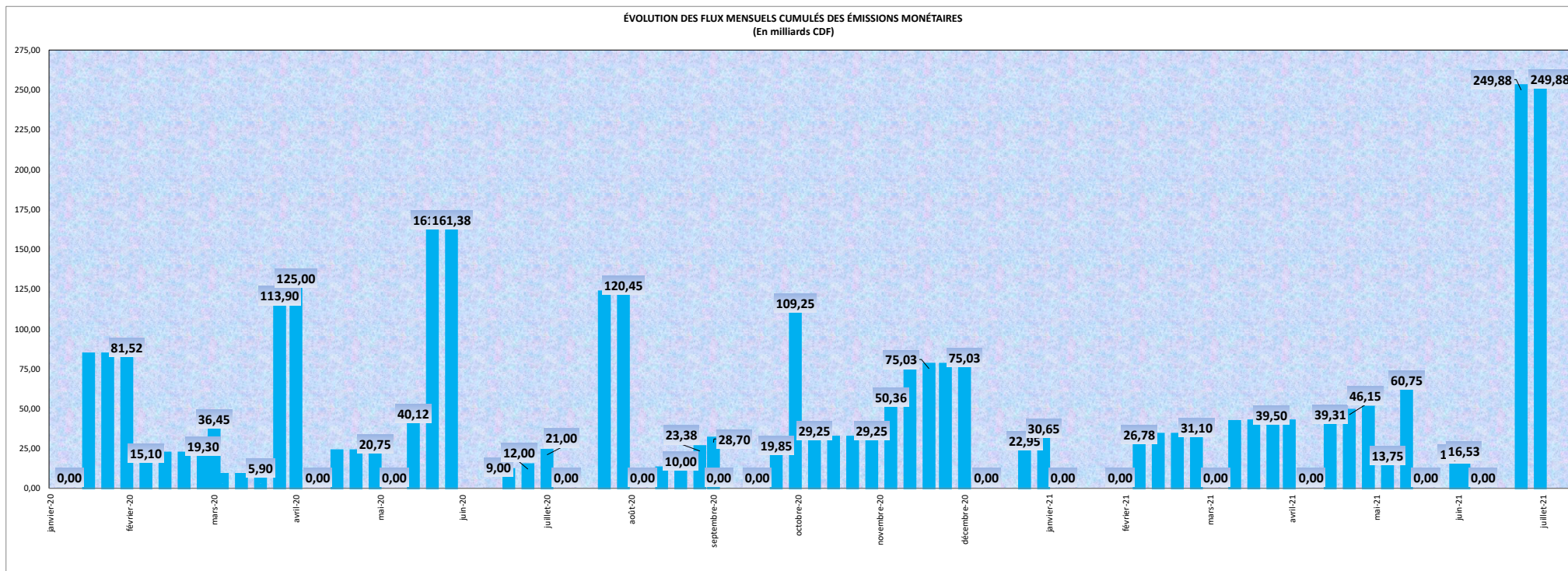
Tableau V.7. STRUCTURE DE LA CIRCULATION FIDUCIAIRE
(En % du total)

Rubriques	2020				2021											
	31-mars	26-juin	25-sept	31-déc	29-janv	26-févr	26-mars	29-avr	28-mai	25-juin	02-juil	09-juil	16-juil	23-juil	30-juil	
20000 FC	15,6	16,0	18,0	18,2	17,4	17,7	17,4	18,2	16,9	18,3	18,0	17,8	17,7	17,8	18,0	
10000 FC	19,3	18,4	16,9	17,4	15,5	17,8	17,6	18,9	19,2	19,7	19,5	19,4	19,6	19,6	19,9	
5000 FC	8,0	8,1	9,9	9,0	8,7	8,1	8,4	9,4	9,1	9,9	10,3	10,5	10,5	10,4	10,3	
1000 FC	23,6	21,9	22,6	23,3	19,4	23,2	23,1	23,1	26,3	23,3	23,3	23,4	23,3	23,3	23,5	
500 FC	30,2	29,7	27,3	26,8	29,0	27,8	27,8	26,1	26,6	25,1	25,1	25,1	25,1	25,2	25,0	
200 FC	1,9	2,7	2,5	2,5	4,2	2,5	2,5	1,9	1,3	1,5	1,5	1,5	1,5	1,5	1,5	
100 FC	0,7	2,1	1,9	1,9	4,0	1,9	1,9	1,5	0,1	1,3	1,3	1,3	1,3	1,3	1,2	
50 FC	0,4	0,7	0,6	0,7	1,4	0,8	0,8	0,6	0,2	0,6	0,6	0,6	0,7	0,7	0,7	
20 FC	0,3	0,3	0,2	0,2	0,2	0,2	0,2	0,2	0,2	0,2	0,2	0,2	0,2	0,2	0,2	
10 FC	0,1	0,1	0,1	0,1	0,1	0,1	0,1	0,1	0,1	0,1	0,1	0,1	0,1	0,1	0,1	
5 FC	0,0	0,0	0,0	0,0	0,0	0,0	0,0	0,0	0,0	0,0	0,0	0,0	0,0	0,0	0,0	
1 FC	0,0	0,0	0,0	0,0	0,0	0,0	0,0	0,0	0,0	0,0	0,0	0,0	0,0	0,0	0,0	
0,50 FC	0,0	0,0	0,0	0,0	0,0	0,0	0,0	0,0	0,0	0,0	0,0	0,0	0,0	0,0	0,0	
0,20 FC	0,0	0,0	0,0	0,0	0,0	0,0	0,0	0,0	0,0	0,0	0,0	0,0	0,0	0,0	0,0	
0,10 FC	0,0	0,0	0,0	0,0	0,0	0,0	0,0	0,0	0,0	0,0	0,0	0,0	0,0	0,0	0,0	
0,5 FC	0,0	0,0	0,0	0,0	0,0	0,0	0,0	0,0	0,0	0,0	0,0	0,0	0,0	0,0	0,0	
0,1 FC	0,0	0,0	0,0	0,0	0,0	0,0	0,0	0,0	0,0	0,0	0,0	0,0	0,0	0,0	0,0	
T O T A L	100,00	100,00	100,00	100,00	100,00	100,00	100,00	100,00	100,00	100,00	100,00	100,00	100,00	100,00	100,38	

Source : Banque Centrale du Congo.

Tableau V.8. QUELQUES AFFECTATIONS DES RESSOURCES DES BANQUES
(En millions de CDF)

PÉRIODES	Comptes courants des banques	Avoirs excédentaires (1)	Niveaux notifiés	Encours du crédit à l'économie
2 015				
Décembre	409 409	174 279	235 130	2 120 795
2 016				
Décembre	456 827	24 344	432 483	2 784 965
2017				
Décembre	477 582	18 120	459 462	3 245 192
2 018				
Décembre	796 694	-39 528	836 222	4 068 098
2019				
Décembre	1 125 483	64 288	1 061 195	5 351 989
2020				
Janvier	1 332 951	229 841	1 102 111	5 601 542
Février	1 422 753	305 061	1 117 691	5 802 725
Mars	1 420 481	296 513	1 123 969	5 710 995
Avril	1 390 367	304 441	1 085 926	5 572 345
Mai	1 200 759	102 491	1 098 269	5 572 345
Juin	1 182 641	45 641	1 137 000	5 870 678
Juillet	1 131 444	-32 385	1 163 828	6 220 058
Août	1 031 533	-217 842	1 249 375	6 220 058
Septembre	1 044 430	-258 963	1 303 393	6 278 492
Octobre	1 001 762	-385 475	1 387 237	6 278 492
Novembre	1 303 079	-159 759	1 462 838	6 368 763
Décembre	1 108 445	-486 308	1 594 753	6 541 023
2021				
Janvier	1 406 741	-283 263	1 690 004	6 562 753
08/01	1 215 259	-379 494	1 594 753	6 541 023
15/01 ©	1 291 624	-398 380	1 690 004	6 562 753
22/01	1 116 527	-573 477	1 690 004	6 541 023
29/01	1 406 741	-283 263	1 690 004	6 562 753
Février	1 549 274	-193 693	1 742 967	6 718 043
05/02	1 440 111	-249 893	1 690 004	6 718 043
12/02	1 333 371	-356 633	1 690 004	6 718 043
19/02	1 347 513	-395 453	1 742 967	6 718 043
26/02	1 549 274	-193 693	1 742 967	6 718 043
Mars	1 253 816	-510 624	1 764 440	6 692 850
05/03	1 625 359	-117 607	1 742 967	6 562 753
12/03	1 718 548	-24 419	1 742 967	6 562 753
19/03	1 503 240	-261 200	1 764 440	6 692 850
26/03	1 253 816	-510 624	1 764 440	6 692 850
Avril	1 302 434	-480 544	1 782 978	6 761 802
02/04	1 266 633	-497 807	1 764 440	6 692 850
09/04	1 419 511	-344 929	1 764 440	6 692 850
16/04	1 290 816	-492 162	1 782 978	6 692 850
23/04	1 610 904	-172 074	1 782 978	6 692 850
29/04	1 302 434	-480 544	1 782 978	6 761 802
Mai	1 463 552	-330 131	1 793 684	6 761 802
07/05	1 792 908	9 930	1 782 978	6 761 802
14/05	1 880 582	97 605	1 782 978	6 761 802
21/05	2 004 586	221 609	1 782 978	6 761 802
28/05	1 463 552	-330 131	1 793 684	6 761 802
Juin	1 366 916	-443 507	1 810 424	6 821 649
04/06	1 475 400	-318 283	1 793 684	6 761 802
11/06	1 438 165	-355 519	1 793 684	6 761 802
18/06	1 846 829	36 405	1 810 424	6 761 802
25/06	1 366 916	-443 507	1 810 424	6 821 649
Juillet	1 696 219	-190 528	1 886 747	6 979 074
02/07	1 740 045	-70 378	1 810 424	6 821 649
09/07	1 792 247	-18 177	1 810 424	6 821 649
16/07	1 718 807	-167 941	1 886 747	6 979 074
23/07	2 011 984	125 236	1 886 747	6 979 074
30/07	1 696 219	-190 528	1 886 747	6 979 074

Source : Banque Centrale du Congo, Direction de la Recherche et des Statistiques.

(1) Les avoirs excédentaires représentent la différence entre les avoirs en comptes courants des banques et les niveaux notifiés de la Réserve Obligatoire aux banques.

(c) : Corrigée

Tableau V.8.1. QUELQUES AFFECTATIONS DES RESSOURCES DES BANQUES

(Variations en millions de CDF)⁽¹⁾

PÉRIODES	Comptes courants des banques	Avoirs excédentaires ⁽²⁾	Niveaux notifiés	Encours du crédit à l'économie
2 015				
Décembre	149 382	159 914	-10 532	8 335
2 016				
Décembre	16 792	-5 918	22 711	124 193
2017				
Decembre	-13 143	-9 712	-3 431	-494
2 018				
Décembre	-27 172	-42 457	15 285	0
2019				
Décembre	-169 448	-178 670	9 222	223 771
2020				
janvier	207 468	165 554	40 915	249 553
Février	89 801	75 220	15 581	201 183
Mars	-2 271	-8 549	6 277	-91 731
Avril	-30 115	7 928	-38 043	-138 650
Mai	-189 607	-201 950	12 343	0
Juin	-18 118	-56 850	38 731	298 334
Juillet	-51 197	-78 026	26 828	349 380
Août	-99 911	-185 457	85 547	0
Septembre	12 897	-41 121	54 018	58 434
Octobre	-42 668	-126 512	83 844	0
Novembre	301 317	225 716	75 601	90 271
Décembre	-194 634	-326 549	131 915	172 260
2021				
Janvier	298 297	203 045	95 251	21 730
08/01	106 814	106 814	0	0
15/01 ©	183 179	87 927	95 251	21 730
22/01	8 082	-87 169	95 251	0
29/01	298 297	203 045	95 251	21 730
Février	142 532	89 570	52 963	155 290
05/02	33 370	33 370	0	155 290
12/02	-73 370	-73 370	0	155 290
19/02	-59 228	-112 191	52 963	155 290
26/02	142 532	89 570	52 963	155 290
Mars	-295 458	-316 931	21 473	-25 193
05/03	76 086	76 086	0	-155 290
12/03	169 274	169 274	0	-155 290
19/03	-46 034	-67 507	21 473	-25 193
26/03	-295 458	-316 931	21 473	-25 193
Avril	48 618	30 081	18 537	68 952
02/04	12 817	12 817	0	0
09/04	165 695	165 695	0	0
16/04	37 000	18 463	18 537	0
23/04	357 088	338 550	18 537	0
29/04	48 618	30 081	18 537	68 952
Mai	161 119	150 412	10 706	0
07/05	490 474	490 474	0	0
14/05	578 148	578 148	0	0
21/05	702 152	702 152	0	0
28/05	161 119	150 412	10 706	0
Juin	-96 636	-113 376	16 740	59 847
04/06	11 848	11 848	0	0
11/06	-25 387	-25 387	0	0
18/06	383 276	366 537	16 740	0
25/06	-96 636	-113 376	16 740	59 847
Juillet	329 303	252 979	76 324	157 425
02/07	373 129	373 129	0	0
09/07	425 330	425 330	0	0
16/07	351 891	275 567	76 324	157 425
23/07	645 067	568 743	76 324	157 425
30/07	329 303	252 979	76 324	157 425

Source : Banque Centrale du Congo, Direction de la Recherche et des Statistiques.

(1) Le calcul de la variation tient compte de la différence entre l'exercice en cours et la fin du mois précédent.

(2) Les avoirs excédentaires représentent la différence entre les avoirs en comptes courants des banques et les niveaux notifiés de la Réserve Obligatoire aux banques.

Graphique V.1. ÉVOLUTION DES AVOIRS EXCÉDENTAIRES DES BANQUES AU 30 JUILLET 2021
(En milliards de CDF)

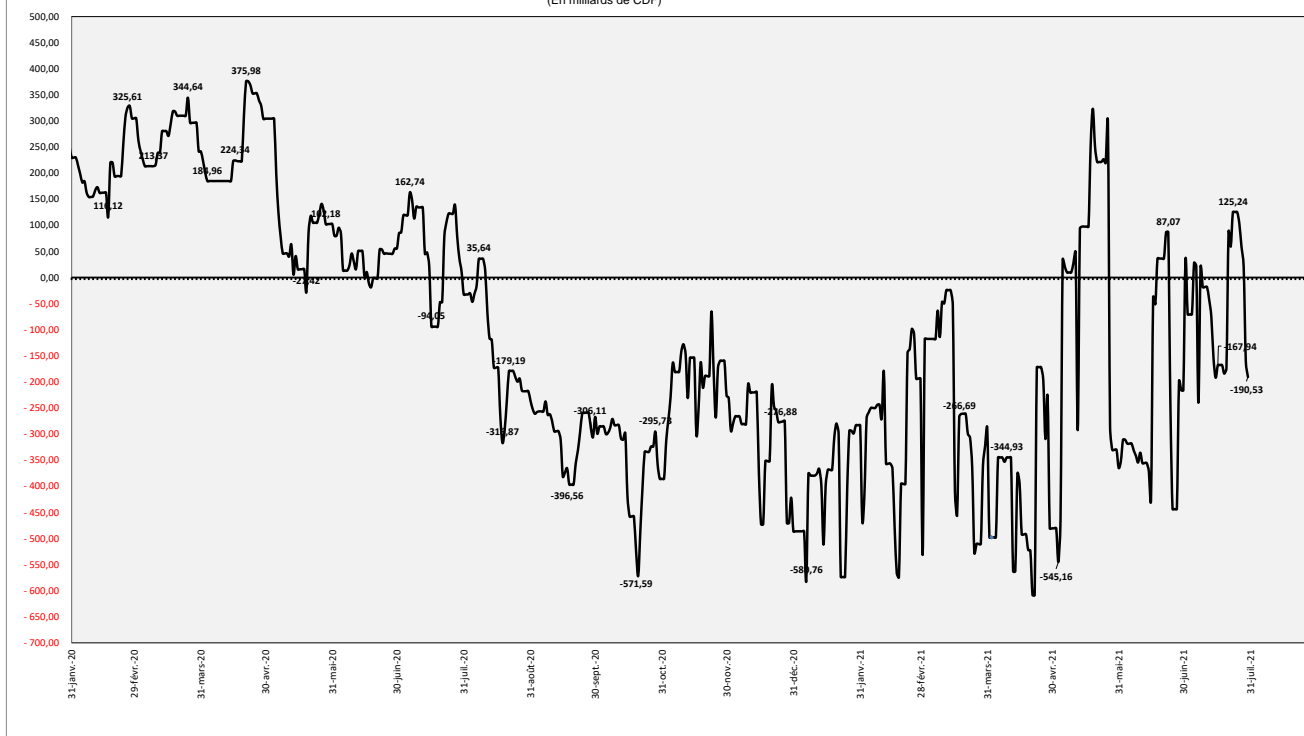

Source : Tableau V.8

Graphique V.2. ÉVOLUTION DES COMPTES COURANTS DES BANQUES ET DES NIVEAUX NOTIFIÉS AU 30 JUILLET 2021
(En milliards de CDF)

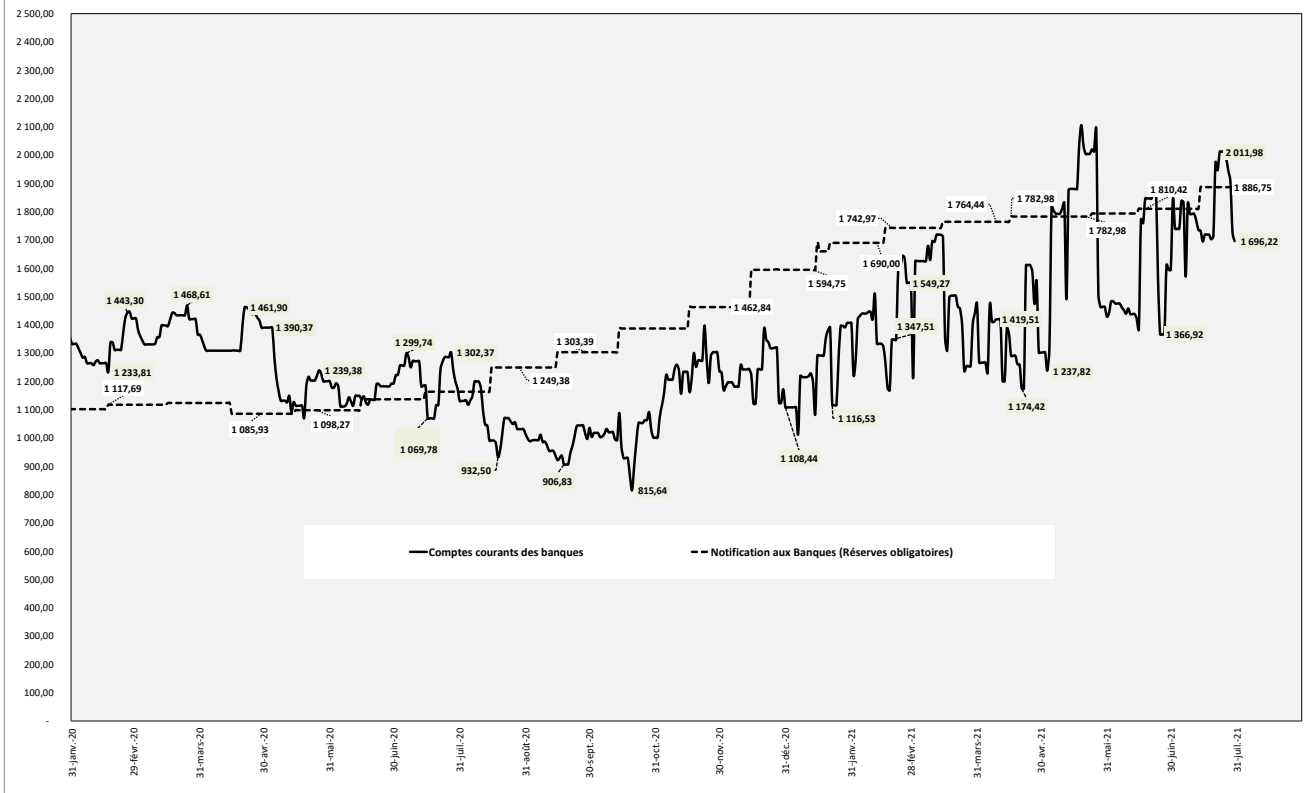

Source : Tableau V.8

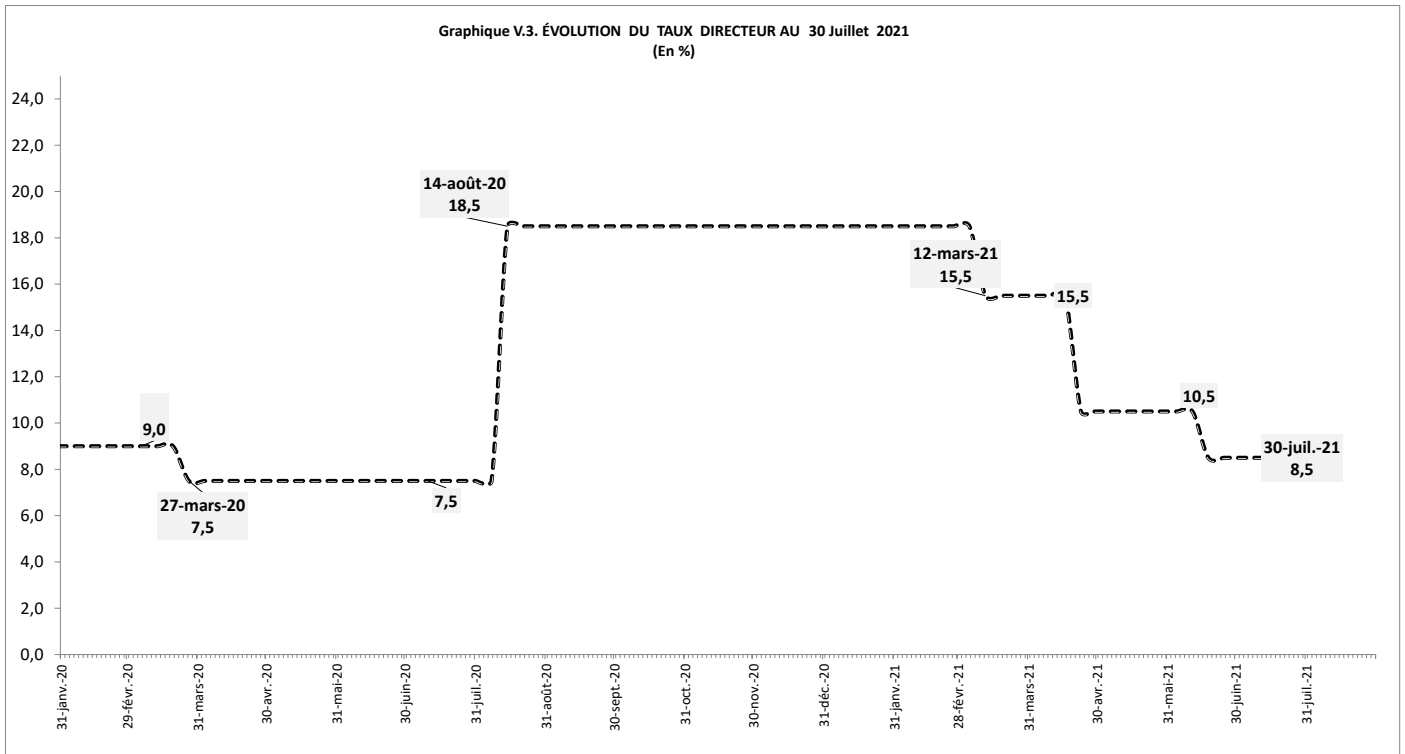

Source : Tableau V.1

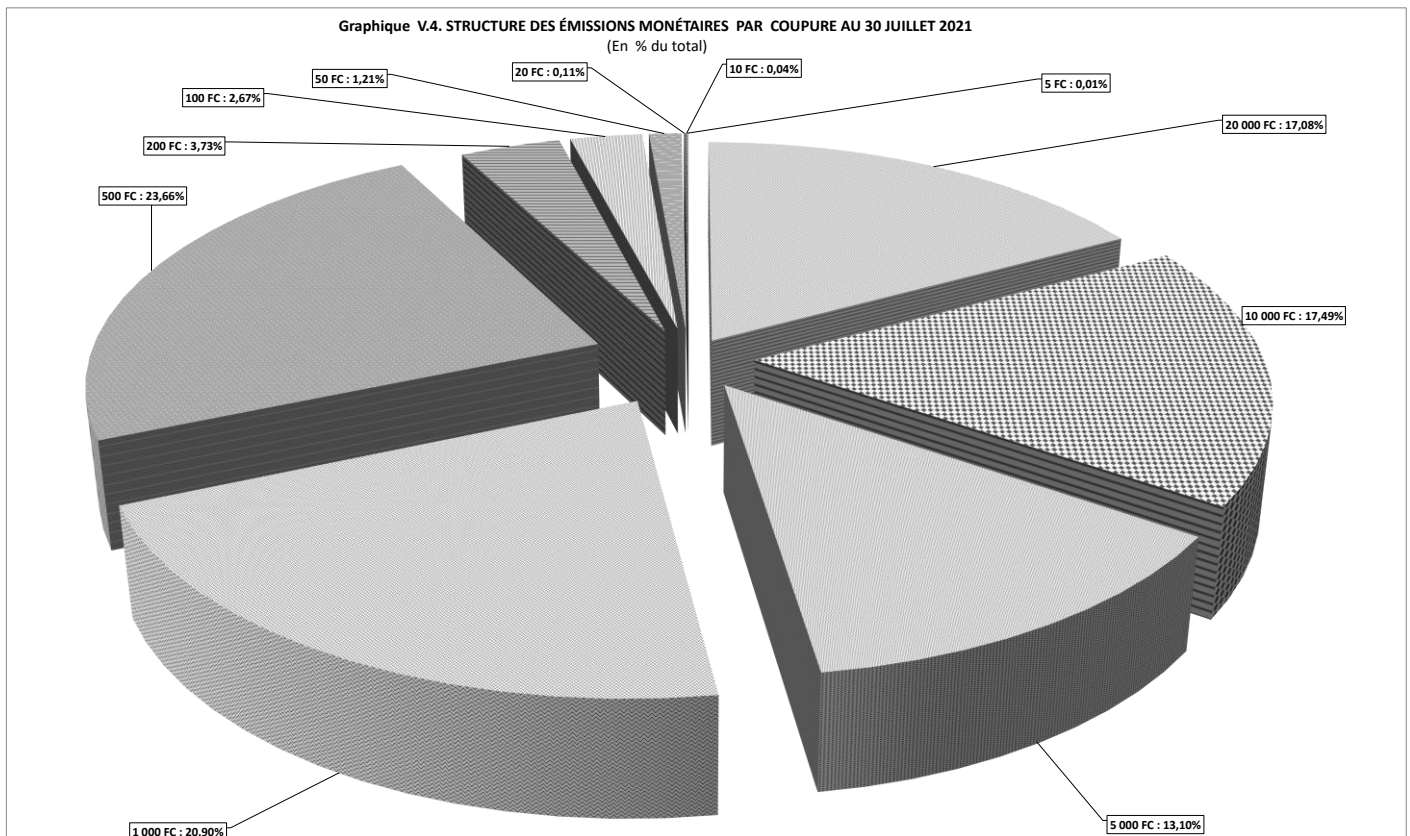

Source : Tableau V.6

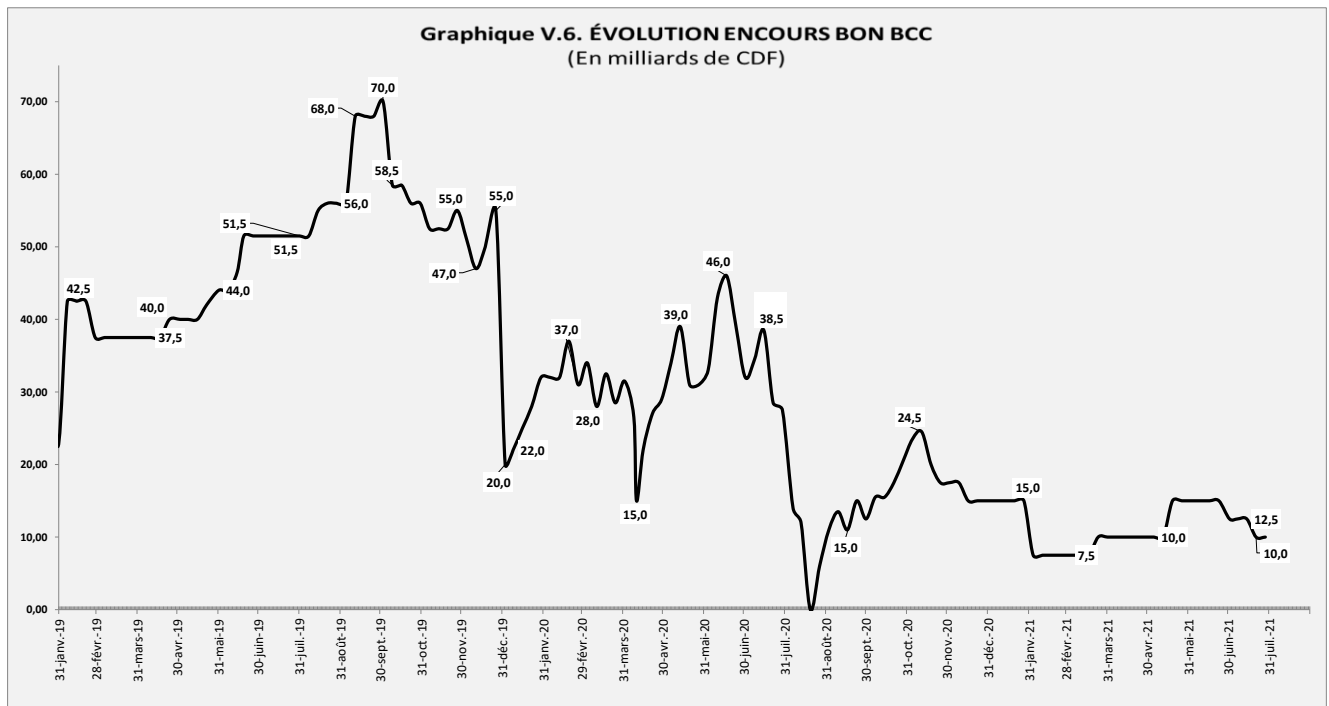
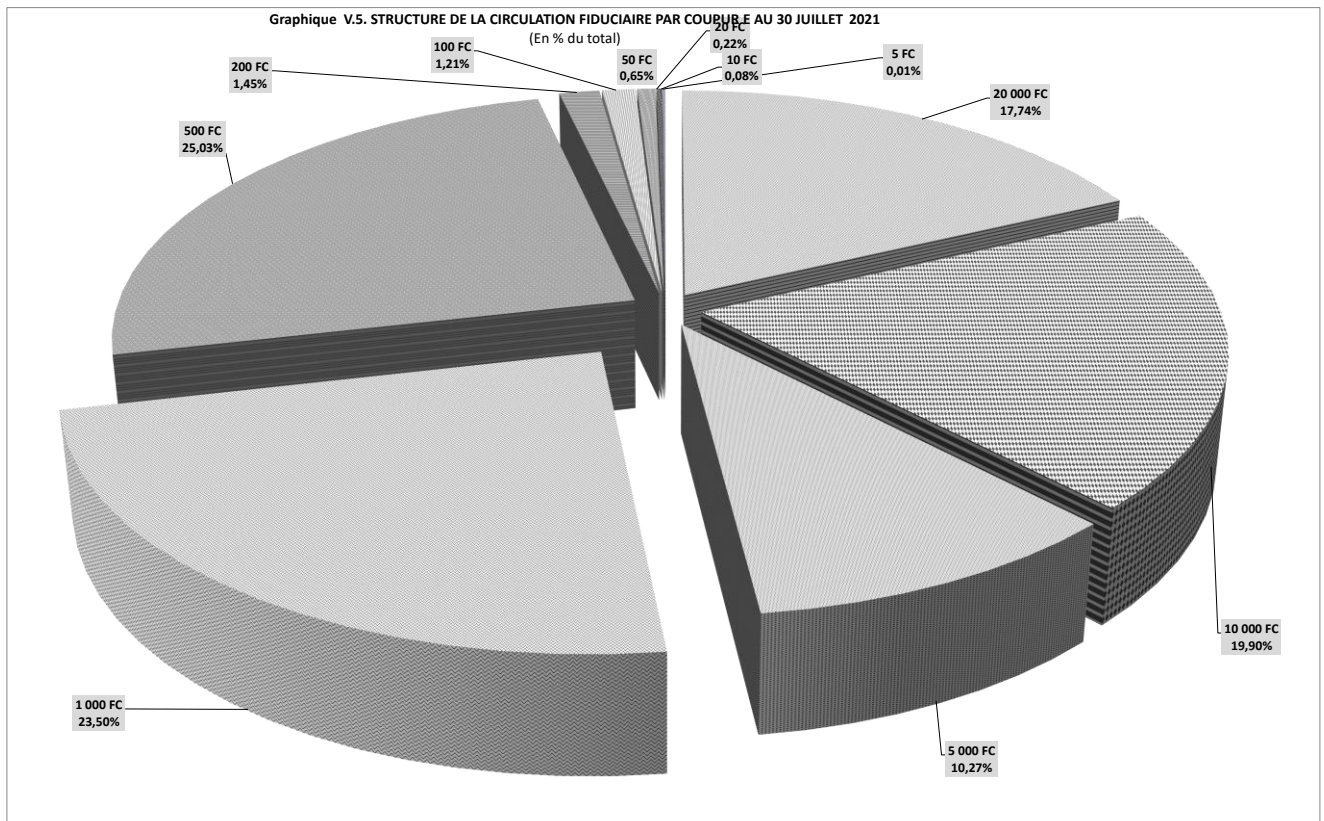

Source : Tableau V.3



BANQUE CENTRALE DU CONGO, Siège de Kinshasa